ภาคผนวก ข

มาตรการติดตามตรวจสอบ

ภาคผนวก ข-1

เอกสารแนบหมายเลข 1 ผลการตรวจสอบคุณภาพน้ำเดือนกรกฎาคม 2568

WASTEWATER

UNITED ANALYST AND ENGINEERING CONSULTANT COMPANY LIMITED
United Analyst and Engineering Consultant Co., Ltd.
3 Soi Udomsuk 41, Sukhumvit Road, Bangchak, Phrakhanong, Bangkok 10260
Tel.0 2763 2828 Fax 0 2763 2800 www.uaeconsultant.com E-mail: uae@uaeconsultant.com

NSC-TISI-TIS 17025 TESTING 0207

LABORATORY ACCREDITATION BLA-DSS TESTING No. 0063

ANALYSIS REPORT

CUSTOMER NAME : RAJDAMRI LODGING LIMITED (ST. REGIS BANGKOK)
ADDRESS : 159 RAJDAMRI ROAD LUMPHINI PATHUM WAN BANGKOK 10330
CONTACT INFORMATION : TEL : 0 2207 7777 e-mail : Nathapatpong.Kamchanachai@stregis.com
SAMPLING SOURCE : WASTEWATER TREATMENT PLANT OF RAJDAMRI LODGING LIMITED (ST. REGIS BANGKOK)
SAMPLE TYPE : WASTEWATER
SAMPLING DATE : JULY 3, 2025
SAMPLING TIME : 1/
SAMPLING METHOD : GRAB
SAMPLING BY : MR SUKSAN BOONLEANG
ANALYZED BY : MISS NAPAPORN KHUNNOKKHUM

RECEIVED DATE : JULY 3, 2025
ANALYTICAL DATE : JULY 3-11, 2025
ISSUE DATE : JULY 23, 2025
REPORT NO. : 2025-U067203
WORK NO. : 2024-012294
ANALYSIS NO. : T25AO775-0003 - T25AO775-0004

PARAMETER	UNIT	METHOD OF ANALYSIS	RESULT		REGULATORY STANDARD	DETECTION LIMIT	LIMIT OF QUANTITATION (LOQ)
			1 14:45 HOUR 1/ T25AO775-0003	2 14:40 HOUR 1/ T25AO775-0004			
pH[a]	-	ELECTROMETRIC METHOD (AT SITE) SM: PART 4500-H^+ B AND 1060 B	6.4 (29.6°C)	6.9 (28.6°C)	5.5-9.0	-	-
BIOCHEMICAL OXYGEN DEMAND[a]	mg/L	MEMBRANE ELECTRODE METHOD (SM: PART 5210 B AND PART 4500-O G)	2,298	4.7	≤ 20	-	2.0
CHEMICAL OXYGEN DEMAND[a]	mg/L	CLOSED REFLUX, COLOURIMETRIC METHOD (SM: PART 5220 D)	6,613	26.0	-	-	25.0
TOTAL SUSPENDED SOLIDS[c]	mg/L	TOTAL SUSPENDED SOLIDS DRIED FROM 103 TO 105 °C (SM: PART 2540 D)	12,530	< 5.0	≤ 30	-	5.0
TOTAL DISSOLVED SOLIDS[b]	mg/L	TOTAL DISSOLVED SOLIDS DRIED AT 180 °C (SM: PART 2540 C)	325	378	≤ 1,000	-	25
SETTLEABLE SOLIDS[c]	mL/L	IMHOFF CONE (SM: PART 2540 F)	150	< 0.1	-	0.1	-
SULPHIDE[b]	mg/L	IODOMETRIC METHOD (SM: PART 4500-S^{2-} F)	1.9	< 0.50	≤ 1.0	-	0.50
TOTAL KJELDAHL NITROGEN[b]	mg/L	IN-HOUSE METHOD: UAE.TP.WAS.001 (KJELDAHL METHOD); SM: PART 4500-Norg C	172	< 5.0	≤ 35	1.5	5.0

bsi ISO 9001 Quality Management Systems CERTIFIED | ISO 14001 Environmental Management CERTIFIED | ISO 45001 Occupational Health and Safety Management CERTIFIED

- PROHIBITED TO PARTIALLY COPY ANALYSIS REPORT PRIOR TO WRITTEN PERMISSION BY THE LABORATORY.
- THIS ANALYSIS REPORT APPROVES ONLY FOR THE SAMPLES AS RECEIVED.

UNITED ANALYST AND ENGINEERING CONSULTANT COMPANY LIMITED
United Analyst and Engineering Consultant Co., Ltd.
3 Soi Udomsuk 41, Sukhumvit Road, Bangchak, Phrakhanong, Bangkok 10260
Tel.0 2763 2828 Fax 0 2763 2800 www.uaeconsultant.com E-mail: uae@uaeconsultant.com

NSC-TISI-TIS 17025 TESTING 0207

LABORATORY ACCREDITATION BLA-DSS TESTING No. 0063

PARAMETER	UNIT	METHOD OF ANALYSIS	RESULT		REGULATORY STANDARD	DETECTION LIMIT	LIMIT OF QUANTITATION (LOQ)
			1 14:45 HOUR 1/ T25A0775-0003	2 14:40 HOUR 1/ T25A0775-0004			
OIL AND GREASE[c]	mg/L	LIQUID-LIQUID, PARTITION-GRAVIMETRIC METHOD (SM: PART 5520 B)	1,077	< 3	≤ 20	-	3
SAMPLE CONDITION							
WATER'S COLOUR/TURBID			BLACK/TURBID	YELLOW/CLEAR			
SEDIMENT			BLACK	BROWN			

[a] : ISO/IEC 17025 ACCREDITED BY THAI INDUSTRIAL STANDARDS INSTITUTE (TISI)
[b] : ISO/IEC 17025 ACCREDITED BY DEPARTMENT OF SCIENCE SERVICE (DSS)
[c] : VERIFIED BY OWN LABORATORY QUALITY SYSTEM, BUT NOT IN SCOPE OF ACCREDITATION

SM : STANDARD METHODS FOR THE EXAMINATION OF WATER AND WASTEWATER, APHA, AWWA, WEF, 24 th EDITION, 2023.
RESULT 1 : INFLUENT
RESULT 2 : EFFLUENT

REGULATORY STANDARD : RANGE OR MAXIMUM PERMITTED VALUE FOR BUILDING EFFLUENT STANDARDS CLASS A, NOTIFICATION OF THE MINISTRY OF RESOURCES AND ENVIRONMENT, PUBLISHED IN THE ROYAL GOVERNMENT GAZETTE, VOL 141, PART 233 D, DATED AUGUST 27, 2024.

COMMENT : ALL TESTED PARAMETERS OF THE EFFLUENT ARE COMPLIED WITH REGULATORY STANDARD BY REPORTING ACCORDING TO UAE.WI.046.

Piyapat S.
(MRS PIYAPAT SUTTAMANUTWONG)
LABORATORY SUPERVISOR

bsi ISO 9001 Quality Management Systems CERTIFIED | ISO 14001 Environmental Management CERTIFIED | ISO 45001 Occupational Health and Safety Management CERTIFIED

• PROHIBITED TO PARTIALLY COPY ANALYSIS REPORT PRIOR TO WRITTEN PERMISSION BY THE LABORATORY.
• THIS ANALYSIS REPORT APPROVES ONLY FOR THE SAMPLES AS RECEIVED.

- End of Analysis Report -

SWIMMING POOL

UNITED ANALYST AND ENGINEERING CONSULTANT COMPANY LIMITED

United Analyst and Engineering Consultant Co., Ltd.
3 Soi Udomsuk 41, Sukhumvit Road, Bangchak, Phrakhanong, Bangkok 10260
Tel.0 2763 2828 Fax 0 2763 2800 www.uaeconsultant.com E-mail: uae@uaeconsultant.com

ilac-MRA
LABORATORY ACCREDITATION BLA-DSS
TESTING No.0063

ANALYSIS REPORT

CUSTOMER NAME : RAJDAMRI LODGING LIMITED (ST. REGIS BANGKOK)
ADDRESS : 159 RAJDAMRI ROAD LUMPHINI PATHUM WAN BANGKOK 10330
CONTACT INFORMATION : TEL : 0 2207 7777 e-mail : Nathapatpong.Kamchanachai@stregis.com
SAMPLING SOURCE : RAJDAMRI LODGING LIMITED (ST.REGIS BANGKOK)
SAMPLE TYPE : WATER SAMPLE FROM SWIMMING POOL
SAMPLING DATE : JULY 3, 2025
SAMPLING TIME : 13:55 HOUR
SAMPLING METHOD [c] : GRAB, GRAB AND STERILE TECHNIQUE
SAMPLING BY [c] : MR SUKSAN BOONLEANG
ANALYZED BY : MISS ITSARIYAPORN BUATIB

RECEIVED DATE : JULY 3, 2025
ANALYTICAL DATE : JULY 3-9, 2025
ISSUE DATE : JULY 23, 2025
REPORT NO. : 2025-U067204
WORK NO. : 2024-012294
ANALYSIS NO. : T25AO775-0005

PARAMETER	UNIT	METHOD OF ANALYSIS	RESULT SWIMMING POOL FL.15 T25AO775-0005	REGULATORY STANDARD	DETECTION LIMIT
pH[c]	-	ELECTROMETRIC METHOD (AT SITE) SM: PART 4500-H^+ B AND 1060 B	8.2 (27.4°C)	7.2-8.4	-
RESIDUAL CHLORINE[c]	mg/L Cl_2	MODIFIED DPD COLOURIMETRIC METHOD (AT SITE)	0.6	0.6-1.0	0.1
MICROBIOLOGY					
TOTAL COLIFORMS[b]	MPN/100 mL	MULTIPLE-TUBE FERMENTATION TECHNIQUE (SM: PART 9221 B AND C)	< 1.1	< 10	1.1
E. coli[b]	/100 mL	FLUOROGENIC SUBSTRATE TEST (SM: PART 9221 D AND F)	NOT DETECTED	NOT DETECTED	-
SAMPLE CONDITION					
WATER'S COLOUR/TURBID			COLOURLESS/CLEAR		
SEDIMENT			-		

[b] : ISO/IEC 17025 ACCREDITED BY DEPARTMENT OF SCIENCE SERVICE (DSS)
[c] : VERIFIED BY OWN LABORATORY QUALITY SYSTEM, BUT NOT IN SCOPE OF ACCREDITATION

SM : STANDARD METHODS FOR THE EXAMINATION OF WATER AND WASTEWATER, APHA, AWWA, WEF, 24 th EDITION, 2023.
REGULATORY STANDARD : BANGKOK METROPOLITAN REGULATIONS FOR THE BUSINESS DISTRIMENTAL TO HEALTH, B.E. 2530 (1987).
COMMENT : ALL TESTED PARAMETERS ARE COMPLIED WITH REGULATORY STANDARD BY REPORTING ACCORDING TO UAE.WI.046.

Chaweewan B.
(MISS CHAWEEWAN BOONLA)
LABORATORY SUPERVISOR

bsi ISO 9001 Quality Management Systems CERTIFIED | ISO 14001 Environmental Management CERTIFIED | ISO 45001 Occupational Health and Safety Management CERTIFIED

• PROHIBITED TO PARTIALLY COPY ANALYSIS REPORT PRIOR TO WRITTEN PERMISSION BY THE LABORATORY.
• THIS ANALYSIS REPORT APPROVES ONLY FOR THE SAMPLES AS RECEIVED.

- End of Analysis Report -

UAE
UNITED ANALYST AND ENGINEERING CONSULTANT COMPANY LIMITED
United Analyst and Engineering Consultant Co., Ltd.
3 Soi Udomsuk 41, Sukhumvit Road, Bangchak, Phrakhanong, Bangkok 10260
Tel.0 2763 2828 Fax 0 2763 2800 www.uaeconsultant.com E-mail: uae@uaeconsultant.com

ilac-MRA
LABORATORY ACCREDITATION BLA-DSS
TESTING No.0063

ANALYSIS REPORT

CUSTOMER NAME : RAJDAMRI LODGING LIMITED (ST. REGIS BANGKOK)
ADDRESS : 159 RAJDAMRI ROAD LUMPHINI PATHUM WAN BANGKOK 10330
CONTACT INFORMATION : TEL : 0 2207 7777 e-mail : Nathapatpong.Kamchanachai@stregis.com
SAMPLING SOURCE : RAJDAMRI LODGING LIMITED (ST.REGIS BANGKOK)
SAMPLE TYPE : WATER SAMPLE FROM SWIMMING POOL
SAMPLING DATE : JULY 3, 2025
SAMPLING TIME : 13:45 HOUR
SAMPLING METHOD [c] : GRAB, GRAB AND STERILE TECHNIQUE
SAMPLING BY [c] : MR SUKSAN BOONLEANG
ANALYZED BY : MISS ITSARIYAPORN BUATIB

RECEIVED DATE : JULY 3, 2025
ANALYTICAL DATE : JULY 3-9, 2025
ISSUE DATE : JULY 23, 2025
REPORT NO. : 2025-U067217
WORK NO. : 2024-012294
ANALYSIS NO. : T25AO775-0015

PARAMETER	UNIT	METHOD OF ANALYSIS	RESULT SWIMMING POOL FL.R T25AO775-0015	REGULATORY STANDARD	DETECTION LIMIT
pH[c]	-	ELECTROMETRIC METHOD (AT SITE) SM: PART 4500-H^+ B AND 1060 B	8.2 (27.1°C)	7.2-8.4	-
RESIDUAL CHLORINE[c]	mg/L Cl_2	MODIFIED DPD COLOURIMETRIC METHOD (AT SITE)	0.6	0.6-1.0	0.1
MICROBIOLOGY					
TOTAL COLIFORMS[b]	MPN/100 mL	MULTIPLE-TUBE FERMENTATION TECHNIQUE (SM: PART 9221 B AND C)	< 1.1	< 10	1.1
E. coli[b]	/100 mL	FLUOROGENIC SUBSTRATE TEST (SM: PART 9221 D AND F)	NOT DETECTED	NOT DETECTED	-
SAMPLE CONDITION					
WATER'S COLOUR/TURBID			COLOURLESS/CLEAR		
SEDIMENT			-		

[b] : ISO/IEC 17025 ACCREDITED BY DEPARTMENT OF SCIENCE SERVICE (DSS)
[c] : VERIFIED BY OWN LABORATORY QUALITY SYSTEM, BUT NOT IN SCOPE OF ACCREDITATION

SM : STANDARD METHODS FOR THE EXAMINATION OF WATER AND WASTEWATER, APHA, AWWA, WEF, 24 th EDITION, 2023.
REGULATORY STANDARD : BANGKOK METROPOLITAN REGULATIONS FOR THE BUSINESS DISTRIMENTAL TO HEALTH, B.E. 2530 (1987).
COMMENT : ALL TESTED PARAMETERS ARE COMPLIED WITH REGULATORY STANDARD BY REPORTING ACCORDING TO UAE.WI.046.

Chaweewan B.
(MISS CHAWEEWAN BOONLA)
LABORATORY SUPERVISOR

bsi ISO 9001 Quality Management Systems CERTIFIED | ISO 14001 Environmental Management CERTIFIED | ISO 45001 Occupational Health and Safety Management CERTIFIED

- **PROHIBITED TO PARTIALLY COPY ANALYSIS REPORT PRIOR TO WRITTEN PERMISSION BY THE LABORATORY.**
- **THIS ANALYSIS REPORT APPROVES ONLY FOR THE SAMPLES AS RECEIVED.**

- End of Analysis Report -

WATER SUPPLY

UAE
UNITED ANALYST AND ENGINEERING CONSULTANT COMPANY LIMITED
United Analyst and Engineering Consultant Co., Ltd.
3 Soi Udomsuk 41, Sukhumvit Road, Bangchak, Phrakhanong, Bangkok 10260
Tel.0 2763 2828 Fax 0 2763 2800 www.uaeconsultant.com E-mail: uae@uaeconsultant.com

ilac-MRA
LABORATORY ACCREDITATION BLA-DSS
TESTING No.0063

ANALYSIS REPORT

CUSTOMER NAME : RAJDAMRI LODGING LIMITED (ST. REGIS BANGKOK)
ADDRESS : 159 RAJDAMRI ROAD LUMPHINI PATHUM WAN BANGKOK 10330
CONTACT INFORMATION : TEL : 0 2207 7777 e-mail : Nathapatpong.Kamchanachai@stregis.com
SAMPLING SOURCE : RAJDAMRI LODGING LIMITED (ST.REGIS BANGKOK)

SAMPLE TYPE	: WATER SUPPLY	**RECEIVED DATE**	: JULY 3, 2025
SAMPLING DATE	: JULY 3, 2025	**ANALYTICAL DATE**	: JULY 3-9, 2025
SAMPLING TIME	: 14:30 HOUR	**ISSUE DATE**	: JULY 23, 2025
SAMPLING METHOD [c]	: STERILE TECHNIQUE	**REPORT NO.**	: 2025-U067205
SAMPLING BY [c]	: MR SUKSAN BOONLEANG	**WORK NO.**	: 2024-012294
ANALYZED BY	: MISS ITSARIYAPORN BUATIB	**ANALYSIS NO.**	: T25AO775-0006

PARAMETER	UNIT	METHOD OF ANALYSIS	RESULT COOKING WATER B/Q FL.14 T25AO775-0006	REGULATORY STANDARD	DETECTION LIMIT
MICROBIOLOGY					
TOTAL COLIFORM BACTERIA[b]	/100 mL	PRESENCE-ABSENCE (P-A) COLIFORM TEST (SM: PART 9221 D)	NOT DETECTED	NOT DETECTED	-
FAECAL COLIFORM BACTERIA[c]	/100 mL	PRESENCE-ABSENCE (P-A) COLIFORM TEST (SM: PART 9221 D AND E)	NOT DETECTED	-	-
E. coli[b]	/100 mL	FLUOROGENIC SUBSTRATE TEST (SM: PART 9221 D AND F)	NOT DETECTED	NOT DETECTED	-
HETEROTROPHIC PLATE COUNT[b]	CFU/mL	STANDARD PLATE COUNT (SM: PART 9215 B)	2.1×10^2	≤ 500	1
Salmonella spp.[b]	/100 mL	ISO 19250: 2010	NOT DETECTED	NOT DETECTED	-
SAMPLE CONDITION					
WATER'S COLOUR/TURBID			COLOURLESS/CLEAR		
SEDIMENT			-		

[b] : ISO/IEC 17025 ACCREDITED BY DEPARTMENT OF SCIENCE SERVICE (DSS)
[c] : VERIFIED BY OWN LABORATORY QUALITY SYSTEM, BUT NOT IN SCOPE OF ACCREDITATION

SM : STANDARD METHODS FOR THE EXAMINATION OF WATER AND WASTEWATER, APHA, AWWA, WEF, 24 th EDITION, 2023.
REGULATORY STANDARD : CRITERIA OF WATER SUPPLY QUALITY, NOTIFICATION OF THE METROPOLITAN WATERWORKS AUTHORITY, B.E. 2565 (2022).
COMMENT : ALL TESTED PARAMETERS ARE COMPLIED WITH REGULATORY STANDARD BY REPORTING ACCORDING TO UAE.WI.046.

Chaweewan B.
(MISS CHAWEEWAN BOONLA)
LABORATORY SUPERVISOR

bsi ISO 9001 Quality Management Systems CERTIFIED | ISO 14001 Environmental Management CERTIFIED | ISO 45001 Occupational Health and Safety Management CERTIFIED

- **PROHIBITED TO PARTIALLY COPY ANALYSIS REPORT PRIOR TO WRITTEN PERMISSION BY THE LABORATORY.**
- **THIS ANALYSIS REPORT APPROVES ONLY FOR THE SAMPLES AS RECEIVED.**

- End of Analysis Report -

ICE

UNITED ANALYST AND ENGINEERING CONSULTANT COMPANY LIMITED
United Analyst and Engineering Consultant Co., Ltd.
3 Soi Udomsuk 41, Sukhumvit Road, Bangchak, Phrakhanong, Bangkok 10260
Tel.0 2763 2828 Fax 0 2763 2800 www.uaeconsultant.com E-mail: uae@uaeconsultant.com

ilac-MRA
LABORATORY ACCREDITATION BLA-DSS
TESTING No.0063

ANALYSIS REPORT

CUSTOMER NAME : RAJDAMRI LODGING LIMITED (ST. REGIS BANGKOK)
ADDRESS : 159 RAJDAMRI ROAD LUMPHINI PATHUM WAN BANGKOK 10330
CONTACT INFORMATION : TEL : 0 2207 7777 e-mail : Nathapatpong.Kamchanachai@stregis.com
SAMPLING SOURCE : RAJDAMRI LODGING LIMITED (ST.REGIS BANGKOK)

SAMPLE TYPE	: ICE	**RECEIVED DATE**	: JULY 3, 2025
SAMPLING DATE	: JULY 3, 2025	**ANALYTICAL DATE**	: JULY 3-9, 2025
SAMPLING TIME	: 14:25 HOUR	**ISSUE DATE**	: JULY 23, 2025
SAMPLING METHOD [c]	: STERILE TECHNIQUE	**REPORT NO.**	: 2025-U067207
SAMPLING BY [c]	: MR SUKSAN BOONLEANG	**WORK NO.**	: 2024-012294
ANALYZED BY	: MISS ITSARIYAPORN BUATIB	**ANALYSIS NO.**	: T25AO775-0007

PARAMETER	UNIT	METHOD OF ANALYSIS	RESULT ICE MACHINE MR-004 FL.14 T25AO775-0007	REGULATORY STANDARD	DETECTION LIMIT
MICROBIOLOGY					
TOTAL COLIFORMS[b]	MPN/100 mL	MULTIPLE-TUBE FERMENTATION TECHNIQUE (SM: PART 9221 B AND C)	< 1.1	< 2.2	1.1
FAECAL COLIFORMS[b]	MPN/100 mL	MULTIPLE-TUBE FERMENTATION TECHNIQUE (SM: PART 9221 B, C AND E)	< 1.1	-	1.1
E. coli[b]	/100 mL	FLUOROGENIC SUBSTRATE TEST (SM: PART 9221 D AND F)	NOT DETECTED	NOT DETECTED	-
HETEROTROPHIC PLATE COUNT[b]	CFU/mL	STANDARD PLATE COUNT (SM: PART 9215 B)	2.8×10^4	-	1
Salmonella spp.[b]	/100 mL	ISO 19250: 2010	NOT DETECTED	1/	-
SAMPLE CONDITION					
WATER'S COLOUR/TURBID			COLOURLESS/CLEAR		
SEDIMENT			-		

[b] : ISO/IEC 17025 ACCREDITED BY DEPARTMENT OF SCIENCE SERVICE (DSS)
[c] : VERIFIED BY OWN LABORATORY QUALITY SYSTEM, BUT NOT IN SCOPE OF ACCREDITATION

SM : STANDARD METHODS FOR THE EXAMINATION OF WATER AND WASTEWATER, APHA, AWWA, WEF, 24 th EDITION, 2023.
REGULATORY STANDARD : ICE QUALITY STANDARDS, NOTIFICATION OF THE MINISTRY OF PUBLIC HEALTH, NO.78, B.E. 2527 (1984), PUBLISHED IN THE ROYAL GOVERNMENT GAZETTE, VOL 101, PART 23, DATED FABRUARY 22, 1984.
1/ : DISEASE-CAUSING BACTERIA IS NOT DETECTED.
COMMENT : ALL TESTED PARAMETERS ARE COMPLIED WITH REGULATORY STANDARD BY REPORTING ACCORDING TO UAE.WI.046.

Chaweewan B.
(MISS CHAWEEWAN BOONLA)
LABORATORY SUPERVISOR

bsi ISO 9001 Quality Management Systems CERTIFIED | ISO 14001 Environmental Management CERTIFIED | ISO 45001 Occupational Health and Safety Management CERTIFIED

- **PROHIBITED TO PARTIALLY COPY ANALYSIS REPORT PRIOR TO WRITTEN PERMISSION BY THE LABORATORY.**
- **THIS ANALYSIS REPORT APPROVES ONLY FOR THE SAMPLES AS RECEIVED.**

- End of Analysis Report -

COOLING WATER

UNITED ANALYST AND ENGINEERING CONSULTANT COMPANY LIMITED

United Analyst and Engineering Consultant Co., Ltd.
3 Soi Udomsuk 41, Sukhumvit Road, Bangchak, Phrakhanong, Bangkok 10260
Tel.0 2763 2828 Fax 0 2763 2800 www.uaeconsultant.com E-mail: uae@uaeconsultant.com

ANALYSIS REPORT

CUSTOMER NAME : RAJDAMRI LODGING LIMITED (ST. REGIS BANGKOK)
ADDRESS : 159 RAJDAMRI ROAD LUMPHINI PATHUM WAN BANGKOK 10330
CONTACT INFORMATION : TEL : 0 2207 7777 e-mail : Nathapatpong.Kamchanachai@stregis.com
SAMPLING SOURCE : RAJDAMRI LODGING LIMITED (ST.REGIS BANGKOK)
SAMPLE TYPE : COOLING WATER
SAMPLING DATE : JULY 3, 2025
SAMPLING TIME : 13:40 HOUR
SAMPLING METHOD : GRAB
SAMPLING BY : MR SUKSAN BOONLEANG
ANALYZED BY : MISS NAPAPORN KHUNNOKKHUM

RECEIVED DATE : JULY 3, 2025
ANALYTICAL DATE : JULY 3-11, 2025
ISSUE DATE : JULY 23, 2025
REPORT NO. : 2025-U067202
WORK NO. : 2024-012294
ANALYSIS NO. : T25AO775-0002

PARAMETER	UNIT	METHOD OF ANALYSIS	RESULT	REGULATORY STANDARD	DETECTION LIMIT	LIMIT OF QUANTITATION (LOQ)
			COOLING WATER CT-5 T25AO775-0002			
pH	-	ELECTROMETRIC METHOD (AT SITE) SM: PART 4500-H^+ B AND 1060 B	8.0 (26.9°C)	7.2-8.3	-	-
ELECTRICAL CONDUCTIVITY	µS/cm	ELECTRICAL CONDUCTIVITY METHOD (AT SITE) SM: PART 2510 B AND 1060 B	3,865 (26.9°C)	-	0.1	-
TOTAL SUSPENDED SOLIDS	mg/L	TOTAL SUSPENDED SOLIDS DRIED FROM 103 TO 105 °C (SM: PART 2540 D)	< 5.0	-	-	5.0
TOTAL HARDNESS	mg/L as $CaCO_3$	EDTA TITRIMETRIC METHOD (SM: PART 2340 C)	1,019	0-6	1.0	4.0
ALKALINITY M	mg/L as $CaCO_3$	TITRATION METHOD (SM: PART 2320 B)	95.6	≤ 1,500	-	-
ALKALINITY P	mg/L as $CaCO_3$	TITRATION METHOD (SM: PART 2320 B)	0	0-300	-	-
CALCIUM HARDNESS	mg/L as $CaCO_3$	EDTA TITRIMETRIC METHOD (SM: PART 3500-Ca B)	698	-	1.0	4.0
CHLORIDE	mg/L Cl^-	ARGENTOMETRIC METHOD (SM: 4500 -Cl^- B)	542	-	0.5	2.0
SILICA	mg/L SiO_2	MOLYBDOSILICATE METHOD (SM: PART 4500-SiO_2 C)	120	-	0.15	0.50
SAMPLE CONDITION						
WATER'S COLOUR/TURBID			YELLOW/CLEAR			
SEDIMENT			BROWN			

SM : STANDARD METHODS FOR THE EXAMINATION OF WATER AND WASTEWATER, APHA, AWWA, WEF, 24 th EDITION, 2023.

REGULATORY STANDARD : ASME AND BRITISH STANDARD.

Piyapat S.

(MRS PIYAPAT SUTTAMANUTWONG)
LABORATORY SUPERVISOR

bsi ISO 9001 Quality Management Systems CERTIFIED | ISO 14001 Environmental Management CERTIFIED | ISO 45001 Occupational Health and Safety Management CERTIFIED

- **PROHIBITED TO PARTIALLY COPY ANALYSIS REPORT PRIOR TO WRITTEN PERMISSION BY THE LABORATORY.**
- **THIS ANALYSIS REPORT APPROVES ONLY FOR THE SAMPLES AS RECEIVED.**

- End of Analysis Report -

Legionella

UNITED ANALYST AND ENGINEERING CONSULTANT COMPANY LIMITED
United Analyst and Engineering Consultant Co., Ltd.
3 Soi Udomsuk 41, Sukhumvit Road, Bangchak, Phrakhanong, Bangkok 10260
Tel.0 2763 2828 Fax 0 2763 2800 www.uaeconsultant.com E-mail: uae@uaeconsultant.com

ISO/IEC 17025
Accreditation No. 1349/65

ANALYSIS REPORT

CUSTOMER NAME : RAJDAMRI LODGING LIMITED (ST. REGIS BANGKOK)
ADDRESS : 159 RAJDAMRI ROAD LUMPHINI PATHUM WAN BANGKOK 10330
CONTACT INFORMATION : TEL : 0 2207 7777 e-mail : Nathapatpong.Kamchanachai@stregis.com
SAMPLING SOURCE : RAJDAMRI LODGING LIMITED (ST.REGIS BANGKOK)

SAMPLE TYPE	: COOLING WATER	**RECEIVED DATE**	: JULY 3, 2025
SAMPLING DATE	: JULY 3, 2025	**ANALYTICAL DATE**	: JULY 3-13, 2025
SAMPLING TIME	: 13:40 HOUR	**ISSUE DATE**	: JULY 23, 2025
SAMPLING METHOD *	: GRAB AND STERILE TECHNIQUE	**REPORT NO.**	: 2025-U067201
SAMPLING BY *	: MR SUKSAN BOONLEANG	**WORK NO.**	: 2024-012294
ANALYZED BY	: MISS BUSSAKORN MAJAI	**ANALYSIS NO.**	: T25AO775-0001

PARAMETER	UNIT	METHOD OF ANALYSIS	RESULT COOLING WATER CT-5 T25AO775-0001	REGULATORY STANDARD	DETECTION LIMIT
MICROBIOLOGY					
Legionella spp.	CFU/L	ISO 11731:2017-05 (E)	NOT DETECTED	NOT DETECTED	100
SAMPLE CONDITION					
WATER'S COLOUR/TURBID			YELLOW/CLEAR		
SEDIMENT			-		

THE LABORATORY HAS BEEN ACCEPTED AS AN ACCREDITED LABORATORY COMPLYING WITH THE ISO/IEC 17025.

* : TEST METHOD ARE NOT COVERED COMPLYING WITH THE ISO/IEC 17025, VERIFIED BY OWN LABORATORY QUALITY SYSTEM.

REGULATORY STANDARD : ANNOUNCEMENT OF THE DEPARTMENT OF HEALTH (THAILAND), PRACTICE FOR THE CONTROL OF LEGIONELLA BACTERIA IN COOLING TOWERS, JANUARY 2001.

COMMENT : PARAMETER ANALYSED IS COMPLIED WITH REGULATORY STANDARD BY REPORTING ACCORDING TO UAE.WI.046.

Chaweewan B.

(MISS CHAWEEWAN BOONLA)
LABORATORY SUPERVISOR

ISO 9001 Quality Management Systems CERTIFIED
ISO 14001 Environmental Management CERTIFIED
ISO 45001 Occupational Health and Safety Management CERTIFIED

- **PROHIBITED TO PARTIALLY COPY ANALYSIS REPORT PRIOR TO WRITTEN PERMISSION BY THE LABORATORY.**
- **THIS ANALYSIS REPORT APPROVES ONLY FOR THE SAMPLES AS RECEIVED.**

- End of Analysis Report -

UNITED ANALYST AND ENGINEERING CONSULTANT COMPANY LIMITED
United Analyst and Engineering Consultant Co., Ltd.
3 Soi Udomsuk 41, Sukhumvit Road, Bangchak, Phrakhanong, Bangkok 10260
Tel.0 2763 2828 Fax 0 2763 2800 www.uaeconsultant.com E-mail: uae@uaeconsultant.com

ISO/IEC 17025
Accreditation No. 1349/65

ANALYSIS REPORT

CUSTOMER NAME : RAJDAMRI LODGING LIMITED (ST. REGIS BANGKOK)
ADDRESS : 159 RAJDAMRI ROAD LUMPHINI PATHUM WAN BANGKOK 10330
CONTACT INFORMATION : TEL : 0 2207 7777 e-mail : Nathapatpong.Kamchanachai@stregis.com
SAMPLING SOURCE : RAJDAMRI LODGING LIMITED (ST.REGIS BANGKOK)
SAMPLE TYPE : WATER SUPPLY
SAMPLING DATE : JULY 3, 2025
SAMPLING TIME : 14:35 HOUR
SAMPLING METHOD * : STERILE TECHNIQUE
SAMPLING BY * : MR SUKSAN BOONLEANG
ANALYZED BY : MISS BUSSAKORN MAJAI

RECEIVED DATE : JULY 3, 2025
ANALYTICAL DATE : JULY 3-13, 2025
ISSUE DATE : JULY 23, 2025
REPORT NO. : 2025-U067208
WORK NO. : 2024-012294
ANALYSIS NO. : T25AO775-0008

PARAMETER	UNIT	METHOD OF ANALYSIS	RESULT DECORATIVE FOUNTAINS(INDOOR) T25AO775-0008	DETECTION LIMIT
MICROBIOLOGY				
Legionella spp.	CFU/L	ISO 11731:2017-05 (E)	NOT DETECTED	100
SAMPLE CONDITION				
WATER'S COLOUR/TURBID			COLOURLESS/CLEAR	
SEDIMENT			-	

THE LABORATORY HAS BEEN ACCEPTED AS AN ACCREDITED LABORATORY COMPLYING WITH THE ISO/IEC 17025.

* : TEST METHOD ARE NOT COVERED COMPLYING WITH THE ISO/IEC 17025, VERIFIED BY OWN LABORATORY QUALITY SYSTEM.

Chaweewan B.

(MISS CHAWEEWAN BOONLA)
LABORATORY SUPERVISOR

ISO 9001 Quality Management Systems CERTIFIED
ISO 14001 Environmental Management CERTIFIED
ISO 45001 Occupational Health and Safety Management CERTIFIED

- **PROHIBITED TO PARTIALLY COPY ANALYSIS REPORT PRIOR TO WRITTEN PERMISSION BY THE LABORATORY.**
- **THIS ANALYSIS REPORT APPROVES ONLY FOR THE SAMPLES AS RECEIVED.**

- End of Analysis Report -

UAE
UNITED ANALYST AND ENGINEERING CONSULTANT COMPANY LIMITED
United Analyst and Engineering Consultant Co., Ltd.
3 Soi Udomsuk 41, Sukhumvit Road, Bangchak, Phrakhanong, Bangkok 10260
Tel.0 2763 2828 Fax 0 2763 2800 www.uaeconsultant.com E-mail: uae@uaeconsultant.com

ilac-MRA
QUALITY ASSURANCE DMSc
ISO/IEC 17025
Accreditation No. 1349/65

ANALYSIS REPORT

CUSTOMER NAME : RAJDAMRI LODGING LIMITED (ST. REGIS BANGKOK)
ADDRESS : 159 RAJDAMRI ROAD LUMPHINI PATHUM WAN BANGKOK 10330
CONTACT INFORMATION : TEL : 0 2207 7777 e-mail : Nathapatpong.Kamchanachai@stregis.com
SAMPLING SOURCE : RAJDAMRI LODGING LIMITED (ST.REGIS BANGKOK)
SAMPLE TYPE : WATER SAMPLE FROM SWIMMING POOL
SAMPLING DATE : JULY 3, 2025
SAMPLING TIME : 1/
SAMPLING METHOD * : STERILE TECHNIQUE
SAMPLING BY * : MR SUKSAN BOONLEANG
ANALYZED BY : MISS BUSSAKORN MAJAI

RECEIVED DATE : JULY 3, 2025
ANALYTICAL DATE : JULY 3-14, 2025
ISSUE DATE : JULY 23, 2025
REPORT NO. : 2025-U067209
WORK NO. : 2024-012294
ANALYSIS NO. : T25AO775-0009 - T25AO775-0010

PARAMETER	UNIT	METHOD OF ANALYSIS	RESULT		DETECTION LIMIT
			1 14:05 HOUR 1/ T25AO775-0009	2 14:10 HOUR 1/ T25AO775-0010	
MICROBIOLOGY					
Legionella spp.	CFU/L	ISO 11731:2017-05 (E)	NOT DETECTED	NOT DETECTED	100
SAMPLE CONDITION					
WATER'S COLOUR/TURBID			COLOURLESS/CLEAR	COLOURLESS/CLEAR	
SEDIMENT			-	-	

THE LABORATORY HAS BEEN ACCEPTED AS AN ACCREDITED LABORATORY COMPLYING WITH THE ISO/IEC 17025.

* : TEST METHOD ARE NOT COVERED COMPLYING WITH THE ISO/IEC 17025, VERIFIED BY OWN LABORATORY QUALITY SYSTEM.

RESULT 1 : SPA WATER FEMALE HOT FL.14A
RESULT 2 : SPA WATER FEMALE COLD FL.14A

Chaweewan B.
(MISS CHAWEEWAN BOONLA)
LABORATORY SUPERVISOR

bsi
ISO 9001 Quality Management Systems CERTIFIED
ISO 14001 Environmental Management CERTIFIED
ISO 45001 Occupational Health and Safety Management CERTIFIED

- **PROHIBITED TO PARTIALLY COPY ANALYSIS REPORT PRIOR TO WRITTEN PERMISSION BY THE LABORATORY.**
- **THIS ANALYSIS REPORT APPROVES ONLY FOR THE SAMPLES AS RECEIVED.**

- End of Analysis Report -

UNITED ANALYST AND ENGINEERING CONSULTANT COMPANY LIMITED
United Analyst and Engineering Consultant Co., Ltd.
3 Soi Udomsuk 41, Sukhumvit Road, Bangchak, Phrakhanong, Bangkok 10260
Tel.0 2763 2828 Fax 0 2763 2800 www.uaeconsultant.com E-mail: uae@uaeconsultant.com

ISO/IEC 17025
Accreditation No. 1349/65

ANALYSIS REPORT

CUSTOMER NAME : RAJDAMRI LODGING LIMITED (ST. REGIS BANGKOK)
ADDRESS : 159 RAJDAMRI ROAD LUMPHINI PATHUM WAN BANGKOK 10330
CONTACT INFORMATION : TEL : 0 2207 7777 e-mail : Nathapatpong.Kamchanachai@stregis.com
SAMPLING SOURCE : RAJDAMRI LODGING LIMITED (ST.REGIS BANGKOK)
SAMPLE TYPE : WATER SAMPLE FROM SWIMMING POOL
SAMPLING DATE : JULY 3, 2025
SAMPLING TIME : 1/
SAMPLING METHOD * : STERILE TECHNIQUE
SAMPLING BY * : MR SUKSAN BOONLEANG
ANALYZED BY : MISS BUSSAKORN MAJAI

RECEIVED DATE : JULY 3, 2025
ANALYTICAL DATE : JULY 3-18, 2025
ISSUE DATE : JULY 23, 2025
REPORT NO. : 2025-U067211
WORK NO. : 2024-012294
ANALYSIS NO. : T25AO775-0011 - T25AO775-0012

PARAMETER	UNIT	METHOD OF ANALYSIS	RESULT		DETECTION LIMIT
			1 14:15 HOUR 1/ T25AO775-0011	2 14:20 HOUR 1/ T25AO775-0012	
MICROBIOLOGY					
Legionella spp.	CFU/L	ISO 11731:2017-05 (E)	NOT DETECTED	NOT DETECTED	100
SAMPLE CONDITION					
WATER'S COLOUR/TURBID			COLOURLESS/CLEAR	COLOURLESS/CLEAR	
SEDIMENT			-	-	

THE LABORATORY HAS BEEN ACCEPTED AS AN ACCREDITED LABORATORY COMPLYING WITH THE ISO/IEC 17025.

* : TEST METHOD ARE NOT COVERED COMPLYING WITH THE ISO/IEC 17025, VERIFIED BY OWN LABORATORY QUALITY SYSTEM.

RESULT 1 : SPA WATER MALE HOT FL.14A
RESULT 2 : SPA WATER MALE COLD FL.14A

Chaweewan B.
(MISS CHAWEEWAN BOONLA)
LABORATORY SUPERVISOR

bsi ISO 9001 Quality Management Systems CERTIFIED | ISO 14001 Environmental Management CERTIFIED | ISO 45001 Occupational Health and Safety Management CERTIFIED

- **PROHIBITED TO PARTIALLY COPY ANALYSIS REPORT PRIOR TO WRITTEN PERMISSION BY THE LABORATORY.**
- **THIS ANALYSIS REPORT APPROVES ONLY FOR THE SAMPLES AS RECEIVED.**

- End of Analysis Report -

UNITED ANALYST AND ENGINEERING CONSULTANT COMPANY LIMITED
United Analyst and Engineering Consultant Co., Ltd.
3 Soi Udomsuk 41, Sukhumvit Road, Bangchak, Phrakhanong, Bangkok 10260
Tel.0 2763 2828 Fax 0 2763 2800 www.uaeconsultant.com E-mail: uae@uaeconsultant.com

ISO/IEC 17025
Accreditation No. 1349/65

ANALYSIS REPORT

CUSTOMER NAME : RAJDAMRI LODGING LIMITED (ST. REGIS BANGKOK)
ADDRESS : 159 RAJDAMRI ROAD LUMPHINI PATHUM WAN BANGKOK 10330
CONTACT INFORMATION : TEL : 0 2207 7777 e-mail : Nathapatpong.Kamchanachai@stregis.com
SAMPLING SOURCE : RAJDAMRI LODGING LIMITED (ST.REGIS BANGKOK)
SAMPLE TYPE : WATER SAMPLE FROM SWIMMING POOL
SAMPLING DATE : JULY 3, 2025
SAMPLING TIME : 13:55 HOUR
SAMPLING METHOD * : GRAB AND STERILE TECHNIQUE
SAMPLING BY * : MR SUKSAN BOONLEANG
ANALYZED BY : MISS BUSSAKORN MAJAI

RECEIVED DATE : JULY 3, 2025
ANALYTICAL DATE : JULY 3-14, 2025
ISSUE DATE : JULY 23, 2025
REPORT NO. : 2025-U067214
WORK NO. : 2024-012294
ANALYSIS NO. : T25AO775-0013

PARAMETER	UNIT	METHOD OF ANALYSIS	RESULT WHIRLPOOL FL.15 T25AO775-0013	DETECTION LIMIT
MICROBIOLOGY				
Legionella spp.	CFU/L	ISO 11731:2017-05 (E)	NOT DETECTED	100
SAMPLE CONDITION				
WATER'S COLOUR/TURBID			COLOURLESS/CLEAR	
SEDIMENT			-	

THE LABORATORY HAS BEEN ACCEPTED AS AN ACCREDITED LABORATORY COMPLYING WITH THE ISO/IEC 17025.

* : TEST METHOD ARE NOT COVERED COMPLYING WITH THE ISO/IEC 17025, VERIFIED BY OWN LABORATORY QUALITY SYSTEM.

Chaweewan B.

(MISS CHAWEEWAN BOONLA)
LABORATORY SUPERVISOR

bsi ISO 9001 Quality Management Systems CERTIFIED | ISO 14001 Environmental Management CERTIFIED | ISO 45001 Occupational Health and Safety Management CERTIFIED

- **PROHIBITED TO PARTIALLY COPY ANALYSIS REPORT PRIOR TO WRITTEN PERMISSION BY THE LABORATORY.**
- **THIS ANALYSIS REPORT APPROVES ONLY FOR THE SAMPLES AS RECEIVED.**

- End of Analysis Report -

UNITED ANALYST AND ENGINEERING CONSULTANT COMPANY LIMITED
United Analyst and Engineering Consultant Co., Ltd.
3 Soi Udomsuk 41, Sukhumvit Road, Bangchak, Phrakhanong, Bangkok 10260
Tel.0 2763 2828 Fax 0 2763 2800 www.uaeconsultant.com E-mail: uae@uaeconsultant.com

ISO/IEC 17025
Accreditation No. 1349/65

ANALYSIS REPORT

CUSTOMER NAME : RAJDAMRI LODGING LIMITED (ST. REGIS BANGKOK)
ADDRESS : 159 RAJDAMRI ROAD LUMPHINI PATHUM WAN BANGKOK 10330
CONTACT INFORMATION : TEL : 0 2207 7777 e-mail : Nathapatpong.Kamchanachai@stregis.com
SAMPLING SOURCE : RAJDAMRI LODGING LIMITED (ST.REGIS BANGKOK)
SAMPLE TYPE : WATER SAMPLE FROM SWIMMING POOL
SAMPLING DATE : JULY 3, 2025
SAMPLING TIME : 1/
SAMPLING METHOD * : GRAB AND STERILE TECHNIQUE
SAMPLING BY * : MR SUKSAN BOONLEANG
ANALYZED BY : MISS BUSSAKORN MAJAI

RECEIVED DATE : JULY 3, 2025
ANALYTICAL DATE : JULY 3-18, 2025
ISSUE DATE : JULY 23, 2025
REPORT NO. : 2025-U067216
WORK NO. : 2024-012294
ANALYSIS NO. : T25AO775-0014, T25AO775-0016

PARAMETER	UNIT	METHOD OF ANALYSIS	RESULT		DETECTION LIMIT
			1 14:00 HOUR 1/ T25AO775-0014	2 13:50 HOUR 1/ T25AO775-0016	
MICROBIOLOGY					
Legionella spp.	CFU/L	ISO 11731:2017-05 (E)	NOT DETECTED	NOT DETECTED	100
SAMPLE CONDITION					
WATER'S COLOUR/TURBID			COLOURLESS/CLEAR	COLOURLESS/CLEAR	
SEDIMENT			-	-	

THE LABORATORY HAS BEEN ACCEPTED AS AN ACCREDITED LABORATORY COMPLYING WITH THE ISO/IEC 17025.

* : TEST METHOD ARE NOT COVERED COMPLYING WITH THE ISO/IEC 17025, VERIFIED BY OWN LABORATORY QUALITY SYSTEM.

RESULT 1 : JACUZZIS WATER FL.15
RESULT 2 : JACUZZIS WATER FL.R

Chaweewan B.
(MISS CHAWEEWAN BOONLA)
LABORATORY SUPERVISOR

ISO 9001 Quality Management Systems CERTIFIED
ISO 14001 Environmental Management CERTIFIED
ISO 45001 Occupational Health and Safety Management CERTIFIED

- **PROHIBITED TO PARTIALLY COPY ANALYSIS REPORT PRIOR TO WRITTEN PERMISSION BY THE LABORATORY.**
- **THIS ANALYSIS REPORT APPROVES ONLY FOR THE SAMPLES AS RECEIVED.**

- End of Analysis Report -

ภาคผนวก ข-2

เอกสารแนบหมายเลข 2 ผลการตรวจสอบคุณภาพน้ำเดือนสิงหาคม 2568

WASTEWATER

UAE
UNITED ANALYST AND ENGINEERING CONSULTANT COMPANY LIMITED
United Analyst and Engineering Consultant Co., Ltd.
3 Soi Udomsuk 41, Sukhumvit Road, Bangchak, Phrakhanong, Bangkok 10260
Tel.0 2763 2828 Fax 0 2763 2800 www.uaeconsultant.com E-mail: uae@uaeconsultant.com

NSC -TISI -TIS 17025 TESTING 0207

LABORATORY ACCREDITATION BLA-DSS TESTING No. 0063

ANALYSIS REPORT

CUSTOMER NAME : RAJDAMRI LODGING LIMITED (ST. REGIS BANGKOK)
ADDRESS : 159 RAJDAMRI ROAD LUMPHINI PATHUM WAN BANGKOK 10330
CONTACT INFORMATION : TEL : 0 2207 7777 e-mail : Nathapatpong.Kamchanachai@stregis.com
SAMPLING SOURCE : WASTEWATER TREATMENT PLANT OF RAJDAMRI LODGING LIMITED (ST. REGIS BANGKOK)

SAMPLE TYPE : WASTEWATER
SAMPLING DATE : OCTOBER 2, 2025
SAMPLING TIME : 1/
SAMPLING METHOD : GRAB
SAMPLING BY : MR SUKSAN BOONLEANG
ANALYZED BY : MISS NAPAPORN KHUNNOKKHUM

RECEIVED DATE : OCTOBER 3, 2025
ANALYTICAL DATE : OCTOBER 3-10, 2025
ISSUE DATE : OCTOBER 21, 2025
REPORT NO. : 2025-U095677
WORK NO. : 2024-012297
ANALYSIS NO. : T25AW296-0001 - T25AW296-0002

PARAMETER	UNIT	METHOD OF ANALYSIS	RESULT		REGULATORY STANDARD	DETECTION LIMIT	LIMIT OF QUANTITATION (LOQ)
			1 15:15 HOUR 1/ T25AW296-0001	2 15:10 HOUR 1/ T25AW296-0002			
pH[a]	-	ELECTROMETRIC METHOD (AT SITE) SM: PART 4500-H^+ B AND 1060 B	6.3 (29.7°C)	6.8 (29.5°C)	5.5-9.0	-	-
BIOCHEMICAL OXYGEN DEMAND[a]	mg/L	MEMBRANE ELECTRODE METHOD (SM: PART 5210 B AND PART 4500-O G)	604	2.6	≤ 20	-	2.0
CHEMICAL OXYGEN DEMAND[a]	mg/L	CLOSED REFLUX, COLOURIMETRIC METHOD (SM: PART 5220 D)	774	26.8	-	-	25.0
TOTAL SUSPENDED SOLIDS[a]	mg/L	TOTAL SUSPENDED SOLIDS DRIED FROM 103 TO 105 °C (SM: PART 2540 D)	916	7.2	≤ 30	-	5.0
TOTAL DISSOLVED SOLIDS[b]	mg/L	TOTAL DISSOLVED SOLIDS DRIED AT 180 °C (SM: PART 2540 C)	300	302	≤ 1,000	-	25
SETTLEABLE SOLIDS[c]	mL/L	IMHOFF CONE (SM: PART 2540 F)	20.0	< 0.1	-	0.1	-
SULPHIDE[b]	mg/L	IODOMETRIC METHOD (SM: PART 4500-S^{2-} F)	5.1	< 0.50	≤ 1.0	-	0.50
TOTAL KJELDAHL NITROGEN[b]	mg/L	IN-HOUSE METHOD: UAE.TP.WAS.001 (KJELDAHL METHOD); SM: PART 4500-Norg C	42.1	5.8	≤ 35	1.5	5.0

bsi ISO 9001 Quality Management Systems CERTIFIED | ISO 14001 Environmental Management CERTIFIED | ISO 45001 Occupational Health and Safety Management CERTIFIED

• PROHIBITED TO PARTIALLY COPY ANALYSIS REPORT PRIOR TO WRITTEN PERMISSION BY THE LABORATORY.
• THIS ANALYSIS REPORT APPROVES ONLY FOR THE SAMPLES AS RECEIVED.

UNITED ANALYST AND ENGINEERING CONSULTANT COMPANY LIMITED
United Analyst and Engineering Consultant Co., Ltd.
3 Soi Udomsuk 41, Sukhumvit Road, Bangchak, Phrakhanong, Bangkok 10260
Tel.0 2763 2828 Fax 0 2763 2800 www.uaeconsultant.com E-mail: uae@uaeconsultant.com

NSC -TISI -TIS 17025 TESTING 0207

LABORATORY ACCREDITATION BLA-DSS TESTING No. 0063

PARAMETER	UNIT	METHOD OF ANALYSIS	RESULT		REGULATORY STANDARD	DETECTION LIMIT	LIMIT OF QUANTITATION (LOQ)
			1 15:15 HOUR 1/ T25AW296-0001	2 15:10 HOUR 1/ T25AW296-0002			
OIL AND GREASE[a]	mg/L	LIQUID-LIQUID, PARTITION-GRAVIMETRIC METHOD (SM: PART 5520 B)	58	< 3	≤ 20	-	3
SAMPLE CONDITION							
WATER'S COLOUR/TURBID			GREY/TURBID	YELLOW/CLEAR			
SEDIMENT			BLACK	YELLOW			

[a] : ISO/IEC 17025 ACCREDITED BY THAI INDUSTRIAL STANDARDS INSTITUTE (TISI)
[b] : ISO/IEC 17025 ACCREDITED BY DEPARTMENT OF SCIENCE SERVICE (DSS)
[c] : VERIFIED BY OWN LABORATORY QUALITY SYSTEM, BUT NOT IN SCOPE OF ACCREDITATION

SM : STANDARD METHODS FOR THE EXAMINATION OF WATER AND WASTEWATER, APHA, AWWA, WEF, 24 th EDITION, 2023.

RESULT 1 : INFLUENT

RESULT 2 : EFFLUENT

REGULATORY STANDARD : RANGE OR MAXIMUM PERMITTED VALUE FOR BUILDING EFFLUENT STANDARDS CLASS A, NOTIFICATION OF THE MINISTRY OF RESOURCES AND ENVIRONMENT, PUBLISHED IN THE ROYAL GOVERNMENT GAZETTE, VOL 141, PART 233 D, DATED AUGUST 27, 2024.

COMMENT : ALL TESTED PARAMETERS OF THE EFFLUENT ARE COMPLIED WITH REGULATORY STANDARD BY REPORTING ACCORDING TO UAE.WI.046.

Wilailak Srisuk.

(MISS WILAILAK SRISUK)
LABORATORY SUPERVISOR

bsi ISO 9001 Quality Management Systems CERTIFIED | ISO 14001 Environmental Management CERTIFIED | ISO 45001 Occupational Health and Safety Management CERTIFIED

• PROHIBITED TO PARTIALLY COPY ANALYSIS REPORT PRIOR TO WRITTEN PERMISSION BY THE LABORATORY.
• THIS ANALYSIS REPORT APPROVES ONLY FOR THE SAMPLES AS RECEIVED.

- End of Analysis Report -

SWIMMING POOL

UAE
UNITED ANALYST AND ENGINEERING CONSULTANT COMPANY LIMITED
United Analyst and Engineering Consultant Co., Ltd.
3 Soi Udomsuk 41, Sukhumvit Road, Bangchak, Phrakhanong, Bangkok 10260
Tel.0 2763 2828 Fax 0 2763 2800 www.uaeconsultant.com E-mail: uae@uaeconsultant.com

ilac-MRA
LABORATORY ACCREDITATION BLA-DSS
TESTING No.0063

ANALYSIS REPORT

CUSTOMER NAME : RAJDAMRI LODGING LIMITED (ST. REGIS BANGKOK)
ADDRESS : 159 RAJDAMRI ROAD LUMPHINI PATHUM WAN BANGKOK 10330
CONTACT INFORMATION : TEL : 0 2207 7777 e-mail : Nathapatpong.Kamchanachai@stregis.com
SAMPLING SOURCE : RAJDAMRI LODGING LIMITED (ST.REGIS BANGKOK)

SAMPLE TYPE	: WATER SAMPLE FROM SWIMMING POOL	**RECEIVED DATE**	: OCTOBER 3, 2025
SAMPLING DATE	: OCTOBER 2, 2025	**ANALYTICAL DATE**	: OCTOBER 3-8, 2025
SAMPLING TIME	: 14:00 HOUR	**ISSUE DATE**	: OCTOBER 21, 2025
SAMPLING METHOD [c]	: GRAB, GRAB AND STERILE TECHNIQUE	**REPORT NO.**	: 2025-U095678
SAMPLING BY [c]	: MR SUKSAN BOONLEANG	**WORK NO.**	: 2024-012297
ANALYZED BY	: MISS CHATTRAPORN RATCHANET	**ANALYSIS NO.**	: T25AW296-0003

PARAMETER	UNIT	METHOD OF ANALYSIS	RESULT SWIMMING POOL FL.R T25AW296-0003	REGULATORY STANDARD	DETECTION LIMIT
pH[c]	-	ELECTROMETRIC METHOD (AT SITE) SM: PART 4500-H^+ B AND 1060 B	7.9 (30.3°C)	7.2-8.4	-
RESIDUAL CHLORINE[c]	mg/L Cl_2	MODIFIED DPD COLOURIMETRIC METHOD (AT SITE)	1.0	0.6-1.0	0.1
MICROBIOLOGY					
TOTAL COLIFORMS[b]	MPN/100 mL	MULTIPLE-TUBE FERMENTATION TECHNIQUE (SM: PART 9221 B AND C)	>23	< 10	1.1
E. coli[b]	/100 mL	FLUOROGENIC SUBSTRATE TEST (SM: PART 9221 D AND F)	NOT DETECTED	NOT DETECTED	-
SAMPLE CONDITION					
WATER'S COLOUR/TURBID			COLOURLESS/CLEAR		
SEDIMENT			-		

[b] : ISO/IEC 17025 ACCREDITED BY DEPARTMENT OF SCIENCE SERVICE (DSS)
[c] : VERIFIED BY OWN LABORATORY QUALITY SYSTEM, BUT NOT IN SCOPE OF ACCREDITATION

SM : STANDARD METHODS FOR THE EXAMINATION OF WATER AND WASTEWATER, APHA, AWWA, WEF, 24 th EDITION, 2023.

REGULATORY STANDARD : BANGKOK METROPOLITAN REGULATIONS FOR THE BUSINESS DISTRIMENTAL TO HEALTH, B.E. 2530 (1987).

COMMENT : ALL TESTED PARAMETERS ARE COMPLIED WITH REGULATORY STANDARD EXCEPT TOTAL COLIFORMS BY REPORTING ACCORDING TO UAE.WI.046.

Chaweewan B.
(MISS CHAWEEWAN BOONLA)
LABORATORY SUPERVISOR

bsi
ISO 9001 Quality Management Systems CERTIFIED
ISO 14001 Environmental Management CERTIFIED
ISO 45001 Occupational Health and Safety Management CERTIFIED

- **PROHIBITED TO PARTIALLY COPY ANALYSIS REPORT PRIOR TO WRITTEN PERMISSION BY THE LABORATORY.**
- **THIS ANALYSIS REPORT APPROVES ONLY FOR THE SAMPLES AS RECEIVED.**

- End of Analysis Report -

UAE
UNITED ANALYST AND ENGINEERING CONSULTANT COMPANY LIMITED
United Analyst and Engineering Consultant Co., Ltd.
3 Soi Udomsuk 41, Sukhumvit Road, Bangchak, Phrakhanong, Bangkok 10260
Tel.0 2763 2828 Fax 0 2763 2800 www.uaeconsultant.com E-mail: uae@uaeconsultant.com

ilac-MRA
LABORATORY ACCREDITATION BLA-DSS
TESTING No.0063

ANALYSIS REPORT

CUSTOMER NAME : RAJDAMRI LODGING LIMITED (ST. REGIS BANGKOK)
ADDRESS : 159 RAJDAMRI ROAD LUMPHINI PATHUM WAN BANGKOK 10330
CONTACT INFORMATION : TEL : 0 2207 7777 e-mail : Nathapatpong.Kamchanachai@stregis.com
SAMPLING SOURCE : RAJDAMRI LODGING LIMITED (ST.REGIS BANGKOK)
SAMPLE TYPE : WATER SAMPLE FROM SWIMMING POOL
SAMPLING DATE : OCTOBER 2, 2025
SAMPLING TIME : 14:15 HOUR
SAMPLING METHOD [c] : GRAB, GRAB AND STERILE TECHNIQUE
SAMPLING BY [c] : MR SUKSAN BOONLEANG
ANALYZED BY : MISS CHATTRAPORN RATCHANET

RECEIVED DATE : OCTOBER 3, 2025
ANALYTICAL DATE : OCTOBER 3-7, 2025
ISSUE DATE : OCTOBER 21, 2025
REPORT NO. : 2025-U095679
WORK NO. : 2024-012297
ANALYSIS NO. : T25AW296-0004

PARAMETER	UNIT	METHOD OF ANALYSIS	RESULT SWIMMING POOL FL.15 T25AW296-0004	REGULATORY STANDARD	DETECTION LIMIT
pH[c]	-	ELECTROMETRIC METHOD (AT SITE) SM: PART 4500-H^+ B AND 1060 B	7.8 (30.1°C)	7.2-8.4	-
RESIDUAL CHLORINE[c]	mg/L Cl_2	MODIFIED DPD COLOURIMETRIC METHOD (AT SITE)	1.0	0.6-1.0	0.1
MICROBIOLOGY					
TOTAL COLIFORMS[b]	MPN/100 mL	MULTIPLE-TUBE FERMENTATION TECHNIQUE (SM: PART 9221 B AND C)	< 1.1	< 10	1.1
E. coli[b]	/100 mL	FLUOROGENIC SUBSTRATE TEST (SM: PART 9221 D AND F)	NOT DETECTED	NOT DETECTED	-
SAMPLE CONDITION					
WATER'S COLOUR/TURBID			COLOURLESS/CLEAR		
SEDIMENT			-		

[b] : ISO/IEC 17025 ACCREDITED BY DEPARTMENT OF SCIENCE SERVICE (DSS)
[c] : VERIFIED BY OWN LABORATORY QUALITY SYSTEM, BUT NOT IN SCOPE OF ACCREDITATION

SM : STANDARD METHODS FOR THE EXAMINATION OF WATER AND WASTEWATER, APHA, AWWA, WEF, 24 th EDITION, 2023.
REGULATORY STANDARD : BANGKOK METROPOLITAN REGULATIONS FOR THE BUSINESS DISTRIMENTAL TO HEALTH, B.E. 2530 (1987).
COMMENT : ALL TESTED PARAMETERS ARE COMPLIED WITH REGULATORY STANDARD BY REPORTING ACCORDING TO UAE.WI.046.

Chaweewan B.
(MISS CHAWEEWAN BOONLA)
LABORATORY SUPERVISOR

bsi ISO 9001 Quality Management Systems CERTIFIED | ISO 14001 Environmental Management CERTIFIED | ISO 45001 Occupational Health and Safety Management CERTIFIED

- PROHIBITED TO PARTIALLY COPY ANALYSIS REPORT PRIOR TO WRITTEN PERMISSION BY THE LABORATORY.
- THIS ANALYSIS REPORT APPROVES ONLY FOR THE SAMPLES AS RECEIVED.

- End of Analysis Report -

WATER SUPPLY

UNITED ANALYST AND ENGINEERING CONSULTANT COMPANY LIMITED
United Analyst and Engineering Consultant Co., Ltd.
3 Soi Udomsuk 41, Sukhumvit Road, Bangchak, Phrakhanong, Bangkok 10260
Tel.0 2763 2828 Fax 0 2763 2800 www.uaeconsultant.com E-mail: uae@uaeconsultant.com

ilac-MRA
LABORATORY ACCREDITATION BLA-DSS
TESTING No.0063

ANALYSIS REPORT

CUSTOMER NAME : RAJDAMRI LODGING LIMITED (ST. REGIS BANGKOK)
ADDRESS : 159 RAJDAMRI ROAD LUMPHINI PATHUM WAN BANGKOK 10330
CONTACT INFORMATION : TEL : 0 2207 7777 e-mail : Nathapatpong.Kamchanachai@stregis.com
SAMPLING SOURCE : RAJDAMRI LODGING LIMITED (ST.REGIS BANGKOK)

SAMPLE TYPE	: WATER SUPPLY	**RECEIVED DATE**	: OCTOBER 3, 2025
SAMPLING DATE	: OCTOBER 2, 2025	**ANALYTICAL DATE**	: OCTOBER 3-7, 2025
SAMPLING TIME	: 14:45 HOUR	**ISSUE DATE**	: OCTOBER 21, 2025
SAMPLING METHOD [c]	: STERILE TECHNIQUE	**REPORT NO.**	: 2025-U095680
SAMPLING BY [c]	: MR SUKSAN BOONLEANG	**WORK NO.**	: 2024-012297
ANALYZED BY	: MISS CHATTRAPORN RATCHANET	**ANALYSIS NO.**	: T25AW296-0005

PARAMETER	UNIT	METHOD OF ANALYSIS	RESULT COOKING WATER PRIVATE DINING FL.12 T25AW296-0005	REGULATORY STANDARD	DETECTION LIMIT
MICROBIOLOGY					
TOTAL COLIFORM BACTERIA[b]	/100 mL	PRESENCE-ABSENCE (P-A) COLIFORM TEST (SM: PART 9221 D)	NOT DETECTED	NOT DETECTED	-
FAECAL COLIFORM BACTERIA[c]	/100 mL	PRESENCE-ABSENCE (P-A) COLIFORM TEST (SM: PART 9221 D AND E)	NOT DETECTED	-	-
E. coli[b]	/100 mL	FLUOROGENIC SUBSTRATE TEST (SM: PART 9221 D AND F)	NOT DETECTED	NOT DETECTED	-
HETEROTROPHIC PLATE COUNT[b]	CFU/mL	STANDARD PLATE COUNT (SM: PART 9215 B)	32	≤ 500	1
Salmonella spp.[b]	/100 mL	ISO 19250: 2010	NOT DETECTED	NOT DETECTED	-
SAMPLE CONDITION					
WATER'S COLOUR/TURBID			COLOURLESS/CLEAR		
SEDIMENT			-		

[b] : ISO/IEC 17025 ACCREDITED BY DEPARTMENT OF SCIENCE SERVICE (DSS)
[c] : VERIFIED BY OWN LABORATORY QUALITY SYSTEM, BUT NOT IN SCOPE OF ACCREDITATION

SM : STANDARD METHODS FOR THE EXAMINATION OF WATER AND WASTEWATER, APHA, AWWA, WEF, 24 th EDITION, 2023.
REGULATORY STANDARD : CRITERIA OF WATER SUPPLY QUALITY, NOTIFICATION OF THE METROPOLITAN WATERWORKS AUTHORITY, B.E. 2565 (2022).
COMMENT : ALL TESTED PARAMETERS ARE COMPLIED WITH REGULATORY STANDARD BY REPORTING ACCORDING TO UAE.WI.046.

Chaweewan B.
(MISS CHAWEEWAN BOONLA)
LABORATORY SUPERVISOR

bsi ISO 9001 Quality Management Systems CERTIFIED | ISO 14001 Environmental Management CERTIFIED | ISO 45001 Occupational Health and Safety Management CERTIFIED

- **PROHIBITED TO PARTIALLY COPY ANALYSIS REPORT PRIOR TO WRITTEN PERMISSION BY THE LABORATORY.**
- **THIS ANALYSIS REPORT APPROVES ONLY FOR THE SAMPLES AS RECEIVED.**

- End of Analysis Report -

UAE
UNITED ANALYST AND ENGINEERING CONSULTANT COMPANY LIMITED
United Analyst and Engineering Consultant Co., Ltd.
3 Soi Udomsuk 41, Sukhumvit Road, Bangchak, Phrakhanong, Bangkok 10260
Tel.0 2763 2828 Fax 0 2763 2800 www.uaeconsultant.com E-mail: uae@uaeconsultant.com

NSC -TISI -TIS 17025 TESTING 0207

LABORATORY ACCREDITATION BLA-DSS TESTING No. 0063

ANALYSIS REPORT

CUSTOMER NAME : RAJDAMRI LODGING LIMITED (ST. REGIS BANGKOK)
ADDRESS : 159 RAJDAMRI ROAD LUMPHINI PATHUM WAN BANGKOK 10330
CONTACT INFORMATION : TEL : 0 2207 7777 e-mail : Nathapatpong.Kamchanachai@stregis.com
SAMPLING SOURCE : RAJDAMRI LODGING LIMITED (ST.REGIS BANGKOK)

SAMPLE TYPE	: WATER SUPPLY	**RECEIVED DATE**	: OCTOBER 3, 2025
SAMPLING DATE	: OCTOBER 2, 2025	**ANALYTICAL DATE**	: OCTOBER 3-9, 2025
SAMPLING TIME	: 14:50 HOUR	**ISSUE DATE**	: OCTOBER 21, 2025
SAMPLING METHOD [c]	: GRAB	**REPORT NO.**	: 2025-U095688
SAMPLING BY [c]	: MR SUKSAN BOONLEANG	**WORK NO.**	: 2024-012297
ANALYZED BY	: MISS NAPAPORN KHUNNOKKHUM	**ANALYSIS NO.**	: T25AW296-0015

PARAMETER	UNIT	METHOD OF ANALYSIS	RESULT	REGULATORY STANDARD	DETECTION LIMIT
			SUPPLY WATER KITCHEN IGNIV RESTAURANT T25AW296-0015		
pH[c]	-	ELECTROMETRIC METHOD (AT SITE) SM: PART 4500-H^+ B AND 1060 B	7.1 (29.8°C)	6.5-8.5	-
TOTAL DISSOLVED SOLIDS[b]	mg/L	TOTAL DISSOLVED SOLIDS DRIED AT 180 °C (SM: PART 2540 C)	146	≤ 1,000	-
TOTAL HARDNESS[a]	mg/L as $CaCO_3$	EDTA TITRIMETRIC METHOD (SM: PART 2340 C)	68.8	≤ 300	1.0
ALKALINITY M[c]	mg/L as $CaCO_3$	TITRATION METHOD (SM: PART 2320 B)	74.9	-	-
ALKALINITY P[c]	mg/L as $CaCO_3$	TITRATION METHOD (SM: PART 2320 B)	0	-	-
SAMPLE CONDITION					
WATER'S COLOUR/TURBID			COLOURLESS/CLEAR		
SEDIMENT			-		

[a] : ISO/IEC 17025 ACCREDITED BY THAI INDUSTRIAL STANDARDS INSTITUTE (TISI)
[b] : ISO/IEC 17025 ACCREDITED BY DEPARTMENT OF SCIENCE SERVICE (DSS)
[c] : VERIFIED BY OWN LABORATORY QUALITY SYSTEM, BUT NOT IN SCOPE OF ACCREDITATION

SM : STANDARD METHODS FOR THE EXAMINATION OF WATER AND WASTEWATER, APHA, AWWA, WEF, 24 th EDITION, 2023.
REGULATORY STANDARD : CRITERIA OF WATER SUPPLY QUALITY, NOTIFICATION OF THE METROPOLITAN WATERWORKS AUTHORITY, B.E. 2565 (2022).
COMMENT : ALL TESTED PARAMETERS ARE COMPLIED WITH REGULATORY STANDARD BY REPORTING ACCORDING TO UAE.WI.046.

Wilailak Srisuk.
(MISS WILAILAK SRISUK)
LABORATORY SUPERVISOR

bsi ISO 9001 Quality Management Systems CERTIFIED | ISO 14001 Environmental Management CERTIFIED | ISO 45001 Occupational Health and Safety Management CERTIFIED

• PROHIBITED TO PARTIALLY COPY ANALYSIS REPORT PRIOR TO WRITTEN PERMISSION BY THE LABORATORY.
• THIS ANALYSIS REPORT APPROVES ONLY FOR THE SAMPLES AS RECEIVED.

- End of Analysis Report -

ICE

UNITED ANALYST AND ENGINEERING CONSULTANT COMPANY LIMITED
United Analyst and Engineering Consultant Co., Ltd.
3 Soi Udomsuk 41, Sukhumvit Road, Bangchak, Phrakhanong, Bangkok 10260
Tel.0 2763 2828 Fax 0 2763 2800 www.uaeconsultant.com E-mail: uae@uaeconsultant.com

ilac-MRA
LABORATORY ACCREDITATION BLA-DSS
TESTING No.0063

ANALYSIS REPORT

CUSTOMER NAME : RAJDAMRI LODGING LIMITED (ST. REGIS BANGKOK)
ADDRESS : 159 RAJDAMRI ROAD LUMPHINI PATHUM WAN BANGKOK 10330
CONTACT INFORMATION : TEL : 0 2207 7777 e-mail : Nathapatpong.Kamchanachai@stregis.com
SAMPLING SOURCE : RAJDAMRI LODGING LIMITED (ST.REGIS BANGKOK)

SAMPLE TYPE	: ICE	**RECEIVED DATE**	: OCTOBER 3, 2025
SAMPLING DATE	: OCTOBER 2, 2025	**ANALYTICAL DATE**	: OCTOBER 3-8, 2025
SAMPLING TIME	: 14:10 HOUR	**ISSUE DATE**	: OCTOBER 21, 2025
SAMPLING METHOD [c]	: GRAB AND STERILE TECHNIQUE	**REPORT NO.**	: 2025-U095681
SAMPLING BY [c]	: MR SUKSAN BOONLEANG	**WORK NO.**	: 2024-012297
ANALYZED BY	: MISS CHATTRAPORN RATCHANET	**ANALYSIS NO.**	: T25AW296-0006

PARAMETER	UNIT	METHOD OF ANALYSIS	RESULT ICE MACHINE HSK&BUTLEN FL.17 T25AW296-0006	REGULATORY STANDARD	DETECTION LIMIT
MICROBIOLOGY					
TOTAL COLIFORMS[b]	MPN/100 mL	MULTIPLE-TUBE FERMENTATION TECHNIQUE (SM: PART 9221 B AND C)	< 1.1	< 2.2	1.1
FAECAL COLIFORMS[b]	MPN/100 mL	MULTIPLE-TUBE FERMENTATION TECHNIQUE (SM: PART 9221 B, C AND E)	< 1.1	-	1.1
E. coli[b]	/100 mL	FLUOROGENIC SUBSTRATE TEST (SM: PART 9221 D AND F)	NOT DETECTED	NOT DETECTED	-
HETEROTROPHIC PLATE COUNT[b]	CFU/mL	STANDARD PLATE COUNT (SM: PART 9215 B)	< 1	-	1
Salmonella spp.[b]	/100 mL	ISO 19250: 2010	NOT DETECTED	1/	-
SAMPLE CONDITION					
WATER'S COLOUR/TURBID			COLOURLESS/CLEAR		
SEDIMENT			-		

[b] : ISO/IEC 17025 ACCREDITED BY DEPARTMENT OF SCIENCE SERVICE (DSS)
[c] : VERIFIED BY OWN LABORATORY QUALITY SYSTEM, BUT NOT IN SCOPE OF ACCREDITATION

SM : STANDARD METHODS FOR THE EXAMINATION OF WATER AND WASTEWATER, APHA, AWWA, WEF, 24 th EDITION, 2023.
REGULATORY STANDARD : ICE QUALITY STANDARDS, NOTIFICATION OF THE MINISTRY OF PUBLIC HEALTH, NO.78, B.E. 2527 (1984), PUBLISHED IN THE ROYAL GOVERNMENT GAZETTE, VOL 101, PART 23, DATED FABRUARY 22, 1984.
1/ : DISEASE-CAUSING BACTERIA IS NOT DETECTED.
COMMENT : ALL TESTED PARAMETERS ARE COMPLIED WITH REGULATORY STANDARD BY REPORTING ACCORDING TO UAE.WI.046.

Chaweewan B.
(MISS CHAWEEWAN BOONLA)
LABORATORY SUPERVISOR

bsi ISO 9001 Quality Management Systems CERTIFIED | ISO 14001 Environmental Management CERTIFIED | ISO 45001 Occupational Health and Safety Management CERTIFIED

- **PROHIBITED TO PARTIALLY COPY ANALYSIS REPORT PRIOR TO WRITTEN PERMISSION BY THE LABORATORY.**
- **THIS ANALYSIS REPORT APPROVES ONLY FOR THE SAMPLES AS RECEIVED.**

- End of Analysis Report -

Legionella

UNITED ANALYST AND ENGINEERING CONSULTANT COMPANY LIMITED
United Analyst and Engineering Consultant Co., Ltd.
3 Soi Udomsuk 41, Sukhumvit Road, Bangchak, Phrakhanong, Bangkok 10260
Tel.0 2763 2828 Fax 0 2763 2800 www.uaeconsultant.com E-mail: uae@uaeconsultant.com

ISO/IEC 17025
Accreditation No. 1349/65

ANALYSIS REPORT

CUSTOMER NAME : RAJDAMRI LODGING LIMITED (ST. REGIS BANGKOK)
ADDRESS : 159 RAJDAMRI ROAD LUMPHINI PATHUM WAN BANGKOK 10330
CONTACT INFORMATION : TEL : 0 2207 7777 e-mail : Nathapatpong.Kamchanachai@stregis.com
SAMPLING SOURCE : RAJDAMRI LODGING LIMITED (ST.REGIS BANGKOK)

SAMPLE TYPE	: WATER SUPPLY	**RECEIVED DATE**	: OCTOBER 3, 2025
SAMPLING DATE	: OCTOBER 2, 2025	**ANALYTICAL DATE**	: OCTOBER 3-9, 2025
SAMPLING TIME	: 14:55 HOUR	**ISSUE DATE**	: OCTOBER 21, 2025
SAMPLING METHOD *	: STERILE TECHNIQUE	**REPORT NO.**	: 2025-U095682
SAMPLING BY *	: MR SUKSAN BOONLEANG	**WORK NO.**	: 2024-012297
ANALYZED BY	: MISS JITSAMON NGAMKANA	**ANALYSIS NO.**	: T25AW296-0007

PARAMETER	UNIT	METHOD OF ANALYSIS	RESULT DECORATIVE FOUNTAINS (INDOOR) T25AW296-0007	DETECTION LIMIT
MICROBIOLOGY				
Legionella spp.	CFU/L	ISO 11731:2017-05 (E)	NOT DETECTED	100
SAMPLE CONDITION				
WATER'S COLOUR/TURBID			COLOURLESS/CLEAR	
SEDIMENT			-	

THE LABORATORY HAS BEEN ACCEPTED AS AN ACCREDITED LABORATORY COMPLYING WITH THE ISO/IEC 17025.

* : TEST METHOD ARE NOT COVERED COMPLYING WITH THE ISO/IEC 17025, VERIFIED BY OWN LABORATORY QUALITY SYSTEM.

Chaweewan B.

(MISS CHAWEEWAN BOONLA)
LABORATORY SUPERVISOR

bsi ISO 9001 Quality Management Systems CERTIFIED | ISO 14001 Environmental Management CERTIFIED | ISO 45001 Occupational Health and Safety Management CERTIFIED

- **PROHIBITED TO PARTIALLY COPY ANALYSIS REPORT PRIOR TO WRITTEN PERMISSION BY THE LABORATORY.**
- **THIS ANALYSIS REPORT APPROVES ONLY FOR THE SAMPLES AS RECEIVED.**

- End of Analysis Report -

UNITED ANALYST AND ENGINEERING CONSULTANT COMPANY LIMITED
United Analyst and Engineering Consultant Co., Ltd.
3 Soi Udomsuk 41, Sukhumvit Road, Bangchak, Phrakhanong, Bangkok 10260
Tel.0 2763 2828 Fax 0 2763 2800 www.uaeconsultant.com E-mail: uae@uaeconsultant.com

ISO/IEC 17025
Accreditation No. 1349/65

ANALYSIS REPORT

CUSTOMER NAME : RAJDAMRI LODGING LIMITED (ST. REGIS BANGKOK)
ADDRESS : 159 RAJDAMRI ROAD LUMPHINI PATHUM WAN BANGKOK 10330
CONTACT INFORMATION : TEL : 0 2207 7777 e-mail : Nathapatpong.Kamchanachai@stregis.com
SAMPLING SOURCE : RAJDAMRI LODGING LIMITED (ST.REGIS BANGKOK)
SAMPLE TYPE : WATER SAMPLE FROM SWIMMING POOL
SAMPLING DATE : OCTOBER 2, 2025
SAMPLING TIME : 1/
SAMPLING METHOD * : GRAB AND STERILE TECHNIQUE
SAMPLING BY * : MR SUKSAN BOONLEANG
ANALYZED BY : MISS JITSAMON NGAMKANA

RECEIVED DATE : OCTOBER 3, 2025
ANALYTICAL DATE : OCTOBER 3-14, 2025
ISSUE DATE : OCTOBER 21, 2025
REPORT NO. : 2025-U095683
WORK NO. : 2024-012297
ANALYSIS NO. : T25AW296-0008 - T25AW296-0009

PARAMETER	UNIT	METHOD OF ANALYSIS	RESULT		DETECTION LIMIT
			1 14:25 HOUR 1/ T25AW296-0008	2 14:30 HOUR 1/ T25AW296-0009	
MICROBIOLOGY					
Legionella spp.	CFU/L	ISO 11731:2017-05 (E)	NOT DETECTED	NOT DETECTED	100
SAMPLE CONDITION					
WATER'S COLOUR/TURBID			COLOURLESS/CLEAR	COLOURLESS/CLEAR	
SEDIMENT			WHITE	WHITE	

THE LABORATORY HAS BEEN ACCEPTED AS AN ACCREDITED LABORATORY COMPLYING WITH THE ISO/IEC 17025.

* : TEST METHOD ARE NOT COVERED COMPLYING WITH THE ISO/IEC 17025, VERIFIED BY OWN LABORATORY QUALITY SYSTEM.

RESULT 1 : SPA WATER FEMALE HOT FL.14A
RESULT 2 : SPA WATER FEMALE COLD FL.14A

Chaweewan B.
.....
(MISS CHAWEEWAN BOONLA)
LABORATORY SUPERVISOR

bsi ISO 9001 Quality Management Systems CERTIFIED | ISO 14001 Environmental Management CERTIFIED | ISO 45001 Occupational Health and Safety Management CERTIFIED

- **PROHIBITED TO PARTIALLY COPY ANALYSIS REPORT PRIOR TO WRITTEN PERMISSION BY THE LABORATORY.**
- **THIS ANALYSIS REPORT APPROVES ONLY FOR THE SAMPLES AS RECEIVED.**

- End of Analysis Report -

UNITED ANALYST AND ENGINEERING CONSULTANT COMPANY LIMITED
United Analyst and Engineering Consultant Co., Ltd.
3 Soi Udomsuk 41, Sukhumvit Road, Bangchak, Phrakhanong, Bangkok 10260
Tel.0 2763 2828 Fax 0 2763 2800 www.uaeconsultant.com E-mail: uae@uaeconsultant.com

ISO/IEC 17025
Accreditation No. 1349/65

ANALYSIS REPORT

CUSTOMER NAME : RAJDAMRI LODGING LIMITED (ST. REGIS BANGKOK)
ADDRESS : 159 RAJDAMRI ROAD LUMPHINI PATHUM WAN BANGKOK 10330
CONTACT INFORMATION : TEL : 0 2207 7777 e-mail : Nathapatpong.Kamchanachai@stregis.com
SAMPLING SOURCE : RAJDAMRI LODGING LIMITED (ST.REGIS BANGKOK)
SAMPLE TYPE : WATER SAMPLE FROM SWIMMING POOL
SAMPLING DATE : OCTOBER 2, 2025
SAMPLING TIME : 1/
SAMPLING METHOD * : GRAB AND STERILE TECHNIQUE
SAMPLING BY * : MR SUKSAN BOONLEANG
ANALYZED BY : MISS JITSAMON NGAMKANA

RECEIVED DATE : OCTOBER 3, 2025
ANALYTICAL DATE : OCTOBER 3-14, 2025
ISSUE DATE : OCTOBER 21, 2025
REPORT NO. : 2025-U095685
WORK NO. : 2024-012297
ANALYSIS NO. : T25AW296-0010 - T25AW296-0011

PARAMETER	UNIT	METHOD OF ANALYSIS	RESULT		DETECTION LIMIT
			1 14:35 HOUR 1/ T25AW296-0010	2 14:40 HOUR 1/ T25AW296-0011	
MICROBIOLOGY					
Legionella spp.	CFU/L	ISO 11731:2017-05 (E)	NOT DETECTED	NOT DETECTED	100
SAMPLE CONDITION					
WATER'S COLOUR/TURBID			COLOURLESS/CLEAR	COLOURLESS/CLEAR	
SEDIMENT			WHITE	WHITE	

THE LABORATORY HAS BEEN ACCEPTED AS AN ACCREDITED LABORATORY COMPLYING WITH THE ISO/IEC 17025.

* : TEST METHOD ARE NOT COVERED COMPLYING WITH THE ISO/IEC 17025, VERIFIED BY OWN LABORATORY QUALITY SYSTEM.

RESULT 1 : SPA WATER MALE HOT FL.14A
RESULT 2 : SPA WATER MALE COLD FL.14A

Chaweewan B.
(MISS CHAWEEWAN BOONLA)
LABORATORY SUPERVISOR

ISO 9001 Quality Management Systems CERTIFIED
ISO 14001 Environmental Management CERTIFIED
ISO 45001 Occupational Health and Safety Management CERTIFIED

- **PROHIBITED TO PARTIALLY COPY ANALYSIS REPORT PRIOR TO WRITTEN PERMISSION BY THE LABORATORY.**
- **THIS ANALYSIS REPORT APPROVES ONLY FOR THE SAMPLES AS RECEIVED.**

- End of Analysis Report -

UNITED ANALYST AND ENGINEERING CONSULTANT COMPANY LIMITED
United Analyst and Engineering Consultant Co., Ltd.
3 Soi Udomsuk 41, Sukhumvit Road, Bangchak, Phrakhanong, Bangkok 10260
Tel.0 2763 2828 Fax 0 2763 2800 www.uaeconsultant.com E-mail: uae@uaeconsultant.com

ISO/IEC 17025
Accreditation No. 1349/65

ANALYSIS REPORT

CUSTOMER NAME : RAJDAMRI LODGING LIMITED (ST. REGIS BANGKOK)
ADDRESS : 159 RAJDAMRI ROAD LUMPHINI PATHUM WAN BANGKOK 10330
CONTACT INFORMATION : TEL : 0 2207 7777 e-mail : Nathapatpong.Kamchanachai@stregis.com
SAMPLING SOURCE : RAJDAMRI LODGING LIMITED (ST.REGIS BANGKOK)
SAMPLE TYPE : WATER SAMPLE FROM SWIMMING POOL
SAMPLING DATE : OCTOBER 2, 2025
SAMPLING TIME : 14:15 HOUR
SAMPLING METHOD * : GRAB AND STERILE TECHNIQUE
SAMPLING BY * : MR SUKSAN BOONLEANG
ANALYZED BY : MISS JITSAMON NGAMKANA

RECEIVED DATE : OCTOBER 3, 2025
ANALYTICAL DATE : OCTOBER 3-9, 2025
ISSUE DATE : OCTOBER 21, 2025
REPORT NO. : 2025-U095686
WORK NO. : 2024-012297
ANALYSIS NO. : T25AW296-0012

PARAMETER	UNIT	METHOD OF ANALYSIS	RESULT WHIRLPOOL FL.15 T25AW296-0012	DETECTION LIMIT
MICROBIOLOGY				
Legionella spp.	CFU/L	ISO 11731:2017-05 (E)	NOT DETECTED	100
SAMPLE CONDITION				
WATER'S COLOUR/TURBID			COLOURLESS/CLEAR	
SEDIMENT			-	

THE LABORATORY HAS BEEN ACCEPTED AS AN ACCREDITED LABORATORY COMPLYING WITH THE ISO/IEC 17025.

* : TEST METHOD ARE NOT COVERED COMPLYING WITH THE ISO/IEC 17025, VERIFIED BY OWN LABORATORY QUALITY SYSTEM.

Chaweewan B.

(MISS CHAWEEWAN BOONLA)
LABORATORY SUPERVISOR

bsi ISO 9001 Quality Management Systems CERTIFIED | ISO 14001 Environmental Management CERTIFIED | ISO 45001 Occupational Health and Safety Management CERTIFIED

- **PROHIBITED TO PARTIALLY COPY ANALYSIS REPORT PRIOR TO WRITTEN PERMISSION BY THE LABORATORY.**
- **THIS ANALYSIS REPORT APPROVES ONLY FOR THE SAMPLES AS RECEIVED.**

- End of Analysis Report -

UNITED ANALYST AND ENGINEERING CONSULTANT COMPANY LIMITED
United Analyst and Engineering Consultant Co., Ltd.
3 Soi Udomsuk 41, Sukhumvit Road, Bangchak, Phrakhanong, Bangkok 10260
Tel.0 2763 2828 Fax 0 2763 2800 www.uaeconsultant.com E-mail: uae@uaeconsultant.com

ISO/IEC 17025
Accreditation No. 1349/65

ANALYSIS REPORT

CUSTOMER NAME : RAJDAMRI LODGING LIMITED (ST. REGIS BANGKOK)
ADDRESS : 159 RAJDAMRI ROAD LUMPHINI PATHUM WAN BANGKOK 10330
CONTACT INFORMATION : TEL : 0 2207 7777 e-mail : Nathapatpong.Kamchanachai@stregis.com
SAMPLING SOURCE : RAJDAMRI LODGING LIMITED (ST.REGIS BANGKOK)
SAMPLE TYPE : WATER SAMPLE FROM SWIMMING POOL
SAMPLING DATE : OCTOBER 2, 2025
SAMPLING TIME : 1/
SAMPLING METHOD * : GRAB AND STERILE TECHNIQUE
SAMPLING BY * : MR SUKSAN BOONLEANG
ANALYZED BY : MISS JITSAMON NGAMKANA
RECEIVED DATE : OCTOBER 3, 2025
ANALYTICAL DATE : OCTOBER 3-14, 2025
ISSUE DATE : OCTOBER 21, 2025
REPORT NO. : 2025-U095687
WORK NO. : 2024-012297
ANALYSIS NO. : T25AW296-0013 - T25AW296-0014

PARAMETER	UNIT	METHOD OF ANALYSIS	RESULT		DETECTION LIMIT
			1 14:05 HOUR 1/ T25AW296-0013	2 14:20 HOUR 1/ T25AW296-0014	
MICROBIOLOGY					
Legionella spp.	CFU/L	ISO 11731:2017-05 (E)	NOT DETECTED	NOT DETECTED	100
SAMPLE CONDITION					
WATER'S COLOUR/TURBID			COLOURLESS/CLEAR	COLOURLESS/CLEAR	
SEDIMENT			-	-	

THE LABORATORY HAS BEEN ACCEPTED AS AN ACCREDITED LABORATORY COMPLYING WITH THE ISO/IEC 17025.

* : TEST METHOD ARE NOT COVERED COMPLYING WITH THE ISO/IEC 17025, VERIFIED BY OWN LABORATORY QUALITY SYSTEM.

RESULT 1 : JACUZZIS WATER FL.R
RESULT 2 : JACUZZIS WATER FL.15

Chaweewan B.

(MISS CHAWEEWAN BOONLA)
LABORATORY SUPERVISOR

ISO 9001 Quality Management Systems CERTIFIED
ISO 14001 Environmental Management CERTIFIED
ISO 45001 Occupational Health and Safety Management CERTIFIED

- **PROHIBITED TO PARTIALLY COPY ANALYSIS REPORT PRIOR TO WRITTEN PERMISSION BY THE LABORATORY.**
- **THIS ANALYSIS REPORT APPROVES ONLY FOR THE SAMPLES AS RECEIVED.**

- End of Analysis Report -

ภาคผนวก ข-3

เอกสารแนบหมายเลข 3 ผลการตรวจสอบคุณภาพน้ำเดือนกันยายน 2568

WASTEWATER

UAE
UNITED ANALYST AND ENGINEERING CONSULTANT COMPANY LIMITED
United Analyst and Engineering Consultant Co., Ltd.
3 Soi Udomsuk 41, Sukhumvit Road, Bangchak, Phrakhanong, Bangkok 10260
Tel.0 2763 2828 Fax 0 2763 2800 www.uaeconsultant.com E-mail: uae@uaeconsultant.com

NSC -TISI -TIS 17025 TESTING 0207

LABORATORY ACCREDITATION BLA-DSS TESTING No. 0063

ANALYSIS REPORT

CUSTOMER NAME : RAJDAMRI LODGING LIMITED (ST. REGIS BANGKOK)
ADDRESS : 159 RAJDAMRI ROAD LUMPHINI PATHUM WAN BANGKOK 10330
CONTACT INFORMATION : TEL : 0 2207 7777 e-mail : Nathapatpong.Kamchanachai@stregis.com
SAMPLING SOURCE : WASTEWATER TREATMENT PLANT OF RAJDAMRI LODGING LIMITED (ST. REGIS BANGKOK)

SAMPLE TYPE	: WASTEWATER	**RECEIVED DATE**	: SEPTEMBER 4, 2025
SAMPLING DATE	: SEPTEMBER 4, 2025	**ANALYTICAL DATE**	: SEPTEMBER 4-12, 2025
SAMPLING TIME	: 1/	**ISSUE DATE**	: SEPTEMBER 19, 2025
SAMPLING METHOD	: GRAB	**REPORT NO.**	: 2025-U084831
SAMPLING BY	: MR SUKSAN BOONLEANG	**WORK NO.**	: 2024-012296
ANALYZED BY	: MISS NAPAPORN KHUNNOKKHUM	**ANALYSIS NO.**	: T25AT599-0001 - T25AT599-0002

PARAMETER	UNIT	METHOD OF ANALYSIS	RESULT		REGULATORY STANDARD	DETECTION LIMIT	LIMIT OF QUANTITATION (LOQ)
			1 15:25 HOUR 1/ T25AT599-0001	2 15:20 HOUR 1/ T25AT599-0002			
pH[a]	-	ELECTROMETRIC METHOD (AT SITE) SM: PART 4500-H^+ B AND 1060 B	6.3 (29.8°C)	6.8 (29.2°C)	5.5-9.0	-	-
BIOCHEMICAL OXYGEN DEMAND[a]	mg/L	MEMBRANE ELECTRODE METHOD (SM: PART 5210 B AND PART 4500-O G)	322	4.8	≤ 20	-	2.0
CHEMICAL OXYGEN DEMAND[a]	mg/L	CLOSED REFLUX, COLOURIMETRIC METHOD (SM: PART 5220 D)	461	< 25.0	-	-	25.0
TOTAL SUSPENDED SOLIDS[a]	mg/L	TOTAL SUSPENDED SOLIDS DRIED FROM 103 TO 105 °C (SM: PART 2540 D)	162	5.7	≤ 30	-	5.0
TOTAL DISSOLVED SOLIDS[b]	mg/L	TOTAL DISSOLVED SOLIDS DRIED AT 180 °C (SM: PART 2540 C)	335	157	≤ 1,000	-	25
SETTLEABLE SOLIDS[c]	mL/L	IMHOFF CONE (SM: PART 2540 F)	0.1	< 0.1	-	0.1	-
SULPHIDE[b]	mg/L	IODOMETRIC METHOD (SM: PART 4500-S^{2-} F)	1.3	< 0.50	≤ 1.0	-	0.50
TOTAL KJELDAHL NITROGEN[b]	mg/L	IN-HOUSE METHOD: UAE.TP.WAS.001 (KJELDAHL METHOD); SM: PART 4500-Norg C	41.6	< 5.0	≤ 35	1.5	5.0

bsi ISO 9001 Quality Management Systems CERTIFIED | ISO 14001 Environmental Management CERTIFIED | ISO 45001 Occupational Health and Safety Management CERTIFIED

- PROHIBITED TO PARTIALLY COPY ANALYSIS REPORT PRIOR TO WRITTEN PERMISSION BY THE LABORATORY.
- THIS ANALYSIS REPORT APPROVES ONLY FOR THE SAMPLES AS RECEIVED.

UAE
UNITED ANALYST AND ENGINEERING CONSULTANT COMPANY LIMITED
United Analyst and Engineering Consultant Co., Ltd.
3 Soi Udomsuk 41, Sukhumvit Road, Bangchak, Phrakhanong, Bangkok 10260
Tel.0 2763 2828 Fax 0 2763 2800 www.uaeconsultant.com E-mail: uae@uaeconsultant.com

NSC -TISI -TIS 17025 TESTING 0207

LABORATORY ACCREDITATION BLA-DSS TESTING No. 0063

PARAMETER	UNIT	METHOD OF ANALYSIS	RESULT		REGULATORY STANDARD	DETECTION LIMIT	LIMIT OF QUANTITATION (LOQ)
			1 15:25 HOUR 1/ T25AT599-0001	2 15:20 HOUR 1/ T25AT599-0002			
OIL AND GREASE[a]	mg/L	LIQUID-LIQUID, PARTITION-GRAVIMETRIC METHOD (SM: PART 5520 B)	6	< 3	≤ 20	-	3
SAMPLE CONDITION							
WATER'S COLOUR/TURBID			GREY/TURBID	YELLOW/TURBID			
SEDIMENT			GREY	BROWN			

[a] : ISO/IEC 17025 ACCREDITED BY THAI INDUSTRIAL STANDARDS INSTITUTE (TISI)
[b] : ISO/IEC 17025 ACCREDITED BY DEPARTMENT OF SCIENCE SERVICE (DSS)
[c] : VERIFIED BY OWN LABORATORY QUALITY SYSTEM, BUT NOT IN SCOPE OF ACCREDITATION

SM : STANDARD METHODS FOR THE EXAMINATION OF WATER AND WASTEWATER, APHA, AWWA, WEF, 24 th EDITION, 2023.
RESULT 1 : INFLUENT
RESULT 2 : EFFLUENT

REGULATORY STANDARD : RANGE OR MAXIMUM PERMITTED VALUE FOR BUILDING EFFLUENT STANDARDS CLASS A, NOTIFICATION OF THE MINISTRY OF RESOURCES AND ENVIRONMENT, PUBLISHED IN THE ROYAL GOVERNMENT GAZETTE, VOL 141, PART 233 D, DATED AUGUST 27, 2024.

COMMENT : ALL TESTED PARAMETERS OF THE EFFLUENT ARE COMPLIED WITH REGULATORY STANDARD BY REPORTING ACCORDING TO UAE.WI.046.

Wilailak Srisuk.
.....
(MISS WILAILAK SRISUK)
LABORATORY SUPERVISOR

bsi ISO 9001 Quality Management Systems CERTIFIED | ISO 14001 Environmental Management CERTIFIED | ISO 45001 Occupational Health and Safety Management CERTIFIED

• PROHIBITED TO PARTIALLY COPY ANALYSIS REPORT PRIOR TO WRITTEN PERMISSION BY THE LABORATORY.
• THIS ANALYSIS REPORT APPROVES ONLY FOR THE SAMPLES AS RECEIVED.

- End of Analysis Report -

SWIMMING POOL

UAE
UNITED ANALYST AND ENGINEERING CONSULTANT COMPANY LIMITED
United Analyst and Engineering Consultant Co., Ltd.
3 Soi Udomsuk 41, Sukhumvit Road, Bangchak, Phrakhanong, Bangkok 10260
Tel.0 2763 2828 Fax 0 2763 2800 www.uaeconsultant.com E-mail: uae@uaeconsultant.com

ilac-MRA
LABORATORY ACCREDITATION BLA-DSS
TESTING No.0063

ANALYSIS REPORT

CUSTOMER NAME : RAJDAMRI LODGING LIMITED (ST. REGIS BANGKOK)
ADDRESS : 159 RAJDAMRI ROAD LUMPHINI PATHUM WAN BANGKOK 10330
CONTACT INFORMATION : TEL : 0 2207 7777 e-mail : Nathapatpong.Kamchanachai@stregis.com
SAMPLING SOURCE : RAJDAMRI LODGING LIMITED (ST.REGIS BANGKOK)
SAMPLE TYPE : WATER SAMPLE FROM SWIMMING POOL
SAMPLING DATE : SEPTEMBER 4, 2025
SAMPLING TIME : 14:20 HOUR
SAMPLING METHOD [c] : GRAB, GRAB AND STERILE TECHNIQUE
SAMPLING BY [c] : MR SUKSAN BOONLEANG
ANALYZED BY : MISS CHATTRAPORN RATCHANET

RECEIVED DATE : SEPTEMBER 4, 2025
ANALYTICAL DATE : SEPTEMBER 4-11, 2025
ISSUE DATE : SEPTEMBER 19, 2025
REPORT NO. : 2025-U084832
WORK NO. : 2024-012296
ANALYSIS NO. : T25AT599-0003

PARAMETER	UNIT	METHOD OF ANALYSIS	RESULT SWIMMING POOL FL.R T25AT599-0003	REGULATORY STANDARD	DETECTION LIMIT
pH[c]	-	ELECTROMETRIC METHOD (AT SITE) SM: PART 4500-H^+ B AND 1060 B	8.2 (27.8°C)	7.2-8.4	-
RESIDUAL CHLORINE[c]	mg/L Cl_2	MODIFIED DPD COLOURIMETRIC METHOD (AT SITE)	0.4	0.6-1.0	0.1
MICROBIOLOGY					
TOTAL COLIFORMS[b]	MPN/100 mL	MULTIPLE-TUBE FERMENTATION TECHNIQUE (SM: PART 9221 B AND C)	3.6	< 10	1.1
E. coli[b]	/100 mL	FLUOROGENIC SUBSTRATE TEST (SM: PART 9221 D AND F)	DETECTED	NOT DETECTED	-
SAMPLE CONDITION					
WATER'S COLOUR/TURBID			COLOURLESS/CLEAR		
SEDIMENT			-		

[b] : ISO/IEC 17025 ACCREDITED BY DEPARTMENT OF SCIENCE SERVICE (DSS)
[c] : VERIFIED BY OWN LABORATORY QUALITY SYSTEM, BUT NOT IN SCOPE OF ACCREDITATION

SM : STANDARD METHODS FOR THE EXAMINATION OF WATER AND WASTEWATER, APHA, AWWA, WEF, 24 th EDITION, 2023.
REGULATORY STANDARD : BANGKOK METROPOLITAN REGULATIONS FOR THE BUSINESS DISTRIMENTAL TO HEALTH, B.E. 2530 (1987).
COMMENT : ALL TESTED PARAMETERS ARE COMPLIED WITH REGULATORY STANDARD EXCEPT RESIDUAL CHLORINE AND E. coli BY REPORTING ACCORDING TO UAE.WI.046.

Chaweewan B.
(MISS CHAWEEWAN BOONLA)
LABORATORY SUPERVISOR

bsi ISO 9001 Quality Management Systems CERTIFIED | ISO 14001 Environmental Management CERTIFIED | ISO 45001 Occupational Health and Safety Management CERTIFIED

- PROHIBITED TO PARTIALLY COPY ANALYSIS REPORT PRIOR TO WRITTEN PERMISSION BY THE LABORATORY.
- THIS ANALYSIS REPORT APPROVES ONLY FOR THE SAMPLES AS RECEIVED.

- End of Analysis Report -

UAE
UNITED ANALYST AND ENGINEERING CONSULTANT COMPANY LIMITED
United Analyst and Engineering Consultant Co., Ltd.
3 Soi Udomsuk 41, Sukhumvit Road, Bangchak, Phrakhanong, Bangkok 10260
Tel.0 2763 2828 Fax 0 2763 2800 www.uaeconsultant.com E-mail: uae@uaeconsultant.com

ilac-MRA
LABORATORY ACCREDITATION BLA-DSS
TESTING No.0063

ANALYSIS REPORT

CUSTOMER NAME : RAJDAMRI LODGING LIMITED (ST. REGIS BANGKOK)
ADDRESS : 159 RAJDAMRI ROAD LUMPHINI PATHUM WAN BANGKOK 10330
CONTACT INFORMATION : TEL : 0 2207 7777 e-mail : Nathapatpong.Kamchanachai@stregis.com
SAMPLING SOURCE : RAJDAMRI LODGING LIMITED (ST.REGIS BANGKOK)

SAMPLE TYPE	: WATER SAMPLE FROM SWIMMING POOL	**RECEIVED DATE**	: SEPTEMBER 4, 2025
SAMPLING DATE	: SEPTEMBER 4, 2025	**ANALYTICAL DATE**	: SEPTEMBER 4-11, 2025
SAMPLING TIME	: 14:25 HOUR	**ISSUE DATE**	: SEPTEMBER 19, 2025
SAMPLING METHOD [c]	: GRAB, GRAB AND STERILE TECHNIQUE	**REPORT NO.**	: 2025-U084833
SAMPLING BY [c]	: MR SUKSAN BOONLEANG	**WORK NO.**	: 2024-012296
ANALYZED BY	: MISS CHATTRAPORN RATCHANET	**ANALYSIS NO.**	: T25AT599-0004

PARAMETER	UNIT	METHOD OF ANALYSIS	RESULT SWIMMING POOL FL.15 T25AT599-0004	REGULATORY STANDARD	DETECTION LIMIT
pH[c]	-	ELECTROMETRIC METHOD (AT SITE) SM: PART 4500-H^+ B AND 1060 B	8.1 (28.0°C)	7.2-8.4	-
RESIDUAL CHLORINE[c]	mg/L Cl_2	MODIFIED DPD COLOURIMETRIC METHOD (AT SITE)	0.8	0.6-1.0	0.1
MICROBIOLOGY					
TOTAL COLIFORMS[b]	MPN/100 mL	MULTIPLE-TUBE FERMENTATION TECHNIQUE (SM: PART 9221 B AND C)	1.1	< 10	1.1
E. coli[b]	/100 mL	FLUOROGENIC SUBSTRATE TEST (SM: PART 9221 D AND F)	NOT DETECTED	NOT DETECTED	-
SAMPLE CONDITION					
WATER'S COLOUR/TURBID			COLOURLESS/CLEAR		
SEDIMENT			-		

[b] : ISO/IEC 17025 ACCREDITED BY DEPARTMENT OF SCIENCE SERVICE (DSS)
[c] : VERIFIED BY OWN LABORATORY QUALITY SYSTEM, BUT NOT IN SCOPE OF ACCREDITATION

SM : STANDARD METHODS FOR THE EXAMINATION OF WATER AND WASTEWATER, APHA, AWWA, WEF, 24 th EDITION, 2023.
REGULATORY STANDARD : BANGKOK METROPOLITAN REGULATIONS FOR THE BUSINESS DISTRIMENTAL TO HEALTH, B.E. 2530 (1987).
COMMENT : ALL TESTED PARAMETERS ARE COMPLIED WITH REGULATORY STANDARD BY REPORTING ACCORDING TO UAE.WI.046.

Chaweewan B.
(MISS CHAWEEWAN BOONLA)
LABORATORY SUPERVISOR

bsi ISO 9001 Quality Management Systems CERTIFIED | ISO 14001 Environmental Management CERTIFIED | ISO 45001 Occupational Health and Safety Management CERTIFIED

- **PROHIBITED TO PARTIALLY COPY ANALYSIS REPORT PRIOR TO WRITTEN PERMISSION BY THE LABORATORY.**
- **THIS ANALYSIS REPORT APPROVES ONLY FOR THE SAMPLES AS RECEIVED.**

- End of Analysis Report -

COOLING WATER

UAE
UNITED ANALYST AND ENGINEERING CONSULTANT COMPANY LIMITED
United Analyst and Engineering Consultant Co., Ltd.
3 Soi Udomsuk 41, Sukhumvit Road, Bangchak, Phrakhanong, Bangkok 10260
Tel.0 2763 2828 Fax 0 2763 2800 www.uaeconsultant.com E-mail: uae@uaeconsultant.com

ilac-MRA
LABORATORY ACCREDITATION BLA-DSS
TESTING No.0063

ANALYSIS REPORT

CUSTOMER NAME : RAJDAMRI LODGING LIMITED (ST. REGIS BANGKOK)
ADDRESS : 159 RAJDAMRI ROAD LUMPHINI PATHUM WAN BANGKOK 10330
CONTACT INFORMATION : TEL : 0 2207 7777 e-mail : Nathapatpong.Kamchanachai@stregis.com
SAMPLING SOURCE : RAJDAMRI LODGING LIMITED (ST.REGIS BANGKOK)

SAMPLE TYPE	: WATER SUPPLY	**RECEIVED DATE**	: SEPTEMBER 4, 2025
SAMPLING DATE	: SEPTEMBER 4, 2025	**ANALYTICAL DATE**	: SEPTEMBER 4-11, 2025
SAMPLING TIME	: 14:35 HOUR	**ISSUE DATE**	: SEPTEMBER 19, 2025
SAMPLING METHOD [c]	: STERILE TECHNIQUE	**REPORT NO.**	: 2025-U084834
SAMPLING BY [c]	: MR SUKSAN BOONLEANG	**WORK NO.**	: 2024-012296
ANALYZED BY	: MISS BUSSAKORN MAJAI	**ANALYSIS NO.**	: T25AT599-0005

PARAMETER	UNIT	METHOD OF ANALYSIS	RESULT COOKING WATER PRIVATE DINING FL.12 T25AT599-0005	REGULATORY STANDARD	DETECTION LIMIT
MICROBIOLOGY					
TOTAL COLIFORM BACTERIA[b]	/100 mL	PRESENCE-ABSENCE (P-A) COLIFORM TEST (SM: PART 9221 D)	DETECTED	NOT DETECTED	-
FAECAL COLIFORM BACTERIA[c]	/100 mL	PRESENCE-ABSENCE (P-A) COLIFORM TEST (SM: PART 9221 D AND E)	DETECTED	-	-
E. coli[b]	/100 mL	FLUOROGENIC SUBSTRATE TEST (SM: PART 9221 D AND F)	DETECTED	NOT DETECTED	-
HETEROTROPHIC PLATE COUNT[b]	CFU/mL	STANDARD PLATE COUNT (SM: PART 9215 B)	1.9×10^2	≤ 500	1
Salmonella spp.[b]	/100 mL	ISO 19250: 2010	NOT DETECTED	NOT DETECTED	-
SAMPLE CONDITION					
WATER'S COLOUR/TURBID			COLOURLESS/CLEAR		
SEDIMENT			-		

[b] : ISO/IEC 17025 ACCREDITED BY DEPARTMENT OF SCIENCE SERVICE (DSS)
[c] : VERIFIED BY OWN LABORATORY QUALITY SYSTEM, BUT NOT IN SCOPE OF ACCREDITATION

SM : STANDARD METHODS FOR THE EXAMINATION OF WATER AND WASTEWATER, APHA, AWWA, WEF, 24 th EDITION, 2023.

REGULATORY STANDARD : CRITERIA OF WATER SUPPLY QUALITY, NOTIFICATION OF THE METROPOLITAN WATERWORKS AUTHORITY, B.E. 2565 (2022).

COMMENT : PARAMETER ANALYSED IS COMPLIED WITH REGULATORY STANDARD EXCEPT TOTAL COLIFORM BACTERIA AND E. coli BY REPORTING ACCORDING TO UAE.WI.046.

Chaweewan B.
.....
(MISS CHAWEEWAN BOONLA)
LABORATORY SUPERVISOR

bsi ISO 9001 Quality Management Systems CERTIFIED | ISO 14001 Environmental Management CERTIFIED | ISO 45001 Occupational Health and Safety Management CERTIFIED

- PROHIBITED TO PARTIALLY COPY ANALYSIS REPORT PRIOR TO WRITTEN PERMISSION BY THE LABORATORY.
- THIS ANALYSIS REPORT APPROVES ONLY FOR THE SAMPLES AS RECEIVED.

- End of Analysis Report -

ICE

UAE
UNITED ANALYST AND ENGINEERING CONSULTANT COMPANY LIMITED
United Analyst and Engineering Consultant Co., Ltd.
3 Soi Udomsuk 41, Sukhumvit Road, Bangchak, Phrakhanong, Bangkok 10260
Tel.0 2763 2828 Fax 0 2763 2800 www.uaeconsultant.com E-mail: uae@uaeconsultant.com

ilac-MRA
LABORATORY ACCREDITATION BLA-DSS
TESTING No.0063

ANALYSIS REPORT

CUSTOMER NAME : RAJDAMRI LODGING LIMITED (ST. REGIS BANGKOK)
ADDRESS : 159 RAJDAMRI ROAD LUMPHINI PATHUM WAN BANGKOK 10330
CONTACT INFORMATION : TEL : 0 2207 7777 e-mail : Nathapatpong.Kamchanachai@stregis.com
SAMPLING SOURCE : RAJDAMRI LODGING LIMITED (ST.REGIS BANGKOK)

SAMPLE TYPE	: ICE	**RECEIVED DATE**	: SEPTEMBER 4, 2025
SAMPLING DATE	: SEPTEMBER 4, 2025	**ANALYTICAL DATE**	: SEPTEMBER 4-11, 2025
SAMPLING TIME	: 14:40 HOUR	**ISSUE DATE**	: SEPTEMBER 19, 2025
SAMPLING METHOD [c]	: GRAB AND STERILE TECHNIQUE	**REPORT NO.**	: 2025-U084835
SAMPLING BY [c]	: MR SUKSAN BOONLEANG	**WORK NO.**	: 2024-012296
ANALYZED BY	: MISS BUSSAKORN MAJAI	**ANALYSIS NO.**	: T25AT599-0006

PARAMETER	UNIT	METHOD OF ANALYSIS	RESULT ICE MACHINE MKH-152 FL.12 T25AT599-0006	REGULATORY STANDARD	DETECTION LIMIT
MICROBIOLOGY					
TOTAL COLIFORMS[b]	MPN/100 mL	MULTIPLE-TUBE FERMENTATION TECHNIQUE (SM: PART 9221 B AND C)	< 1.1	< 2.2	1.1
FAECAL COLIFORMS[b]	MPN/100 mL	MULTIPLE-TUBE FERMENTATION TECHNIQUE (SM: PART 9221 B, C AND E)	< 1.1	-	1.1
E. coli[b]	/100 mL	FLUOROGENIC SUBSTRATE TEST (SM: PART 9221 D AND F)	NOT DETECTED	NOT DETECTED	-
HETEROTROPHIC PLATE COUNT[b]	CFU/mL	STANDARD PLATE COUNT (SM: PART 9215 B)	9.8×10^2	-	1
Salmonella spp.[b]	/100 mL	ISO 19250: 2010	NOT DETECTED	1/	-
SAMPLE CONDITION					
WATER'S COLOUR/TURBID			COLOURLESS/CLEAR		
SEDIMENT			-		

[b] : ISO/IEC 17025 ACCREDITED BY DEPARTMENT OF SCIENCE SERVICE (DSS)
[c] : VERIFIED BY OWN LABORATORY QUALITY SYSTEM, BUT NOT IN SCOPE OF ACCREDITATION

SM : STANDARD METHODS FOR THE EXAMINATION OF WATER AND WASTEWATER, APHA, AWWA, WEF, 24 th EDITION, 2023.
REGULATORY STANDARD : ICE QUALITY STANDARDS, NOTIFICATION OF THE MINISTRY OF PUBLIC HEALTH, NO.78, B.E. 2527 (1984), PUBLISHED IN THE ROYAL GOVERNMENT GAZETTE, VOL 101, PART 23, DATED FABRUARY 22, 1984.
1/ : DISEASE-CAUSING BACTERIA IS NOT DETECTED.
COMMENT : ALL TESTED PARAMETERS ARE COMPLIED WITH REGULATORY STANDARD BY REPORTING ACCORDING TO UAE.WI.046.

Chaweewan B.
(MISS CHAWEEWAN BOONLA)
LABORATORY SUPERVISOR

bsi ISO 9001 Quality Management Systems CERTIFIED | ISO 14001 Environmental Management CERTIFIED | ISO 45001 Occupational Health and Safety Management CERTIFIED

- **PROHIBITED TO PARTIALLY COPY ANALYSIS REPORT PRIOR TO WRITTEN PERMISSION BY THE LABORATORY.**
- **THIS ANALYSIS REPORT APPROVES ONLY FOR THE SAMPLES AS RECEIVED.**

- End of Analysis Report -

Legionella

UAE
UNITED ANALYST AND ENGINEERING CONSULTANT COMPANY LIMITED
United Analyst and Engineering Consultant Co., Ltd.
3 Soi Udomsuk 41, Sukhumvit Road, Bangchak, Phrakhanong, Bangkok 10260
Tel.0 2763 2828 Fax 0 2763 2800 www.uaeconsultant.com E-mail: uae@uaeconsultant.com

ilac-MRA
QUALITY ASSURANCE DMSc
ISO/IEC 17025
Accreditation No. 1349/65

ANALYSIS REPORT

CUSTOMER NAME : RAJDAMRI LODGING LIMITED (ST. REGIS BANGKOK)
ADDRESS : 159 RAJDAMRI ROAD LUMPHINI PATHUM WAN BANGKOK 10330
CONTACT INFORMATION : TEL : 0 2207 7777 e-mail : Nathapatpong.Kamchanachai@stregis.com
SAMPLING SOURCE : RAJDAMRI LODGING LIMITED (ST.REGIS BANGKOK)

SAMPLE TYPE	: WATER SUPPLY	**RECEIVED DATE**	: SEPTEMBER 4, 2025
SAMPLING DATE	: SEPTEMBER 4, 2025	**ANALYTICAL DATE**	: SEPTEMBER 4-15, 2025
SAMPLING TIME	: 15:10 HOUR	**ISSUE DATE**	: SEPTEMBER 19, 2025
SAMPLING METHOD *	: STERILE TECHNIQUE	**REPORT NO.**	: 2025-U084836
SAMPLING BY *	: MR SUKSAN BOONLEANG	**WORK NO.**	: 2024-012296
ANALYZED BY	: MISS ITSARIYAPORN BUATIB	**ANALYSIS NO.**	: T25AT599-0007

PARAMETER	UNIT	METHOD OF ANALYSIS	RESULT DECORATIVE FOUNTAINS (INDOOR) T25AT599-0007	DETECTION LIMIT
MICROBIOLOGY				
Legionella spp.	CFU/L	ISO 11731:2017-05 (E)	NOT DETECTED	100
SAMPLE CONDITION				
WATER'S COLOUR/TURBID			COLOURLESS/CLEAR	
SEDIMENT			-	

THE LABORATORY HAS BEEN ACCEPTED AS AN ACCREDITED LABORATORY COMPLYING WITH THE ISO/IEC 17025.

* : TEST METHOD ARE NOT COVERED COMPLYING WITH THE ISO/IEC 17025, VERIFIED BY OWN LABORATORY QUALITY SYSTEM.

Chaweewan B.

(MISS CHAWEEWAN BOONLA)
LABORATORY SUPERVISOR

bsi
ISO 9001 Quality Management Systems CERTIFIED
ISO 14001 Environmental Management CERTIFIED
ISO 45001 Occupational Health and Safety Management CERTIFIED

- **PROHIBITED TO PARTIALLY COPY ANALYSIS REPORT PRIOR TO WRITTEN PERMISSION BY THE LABORATORY.**
- **THIS ANALYSIS REPORT APPROVES ONLY FOR THE SAMPLES AS RECEIVED.**

- End of Analysis Report -

UNITED ANALYST AND ENGINEERING CONSULTANT COMPANY LIMITED
United Analyst and Engineering Consultant Co., Ltd.
3 Soi Udomsuk 41, Sukhumvit Road, Bangchak, Phrakhanong, Bangkok 10260
Tel.0 2763 2828 Fax 0 2763 2800 www.uaeconsultant.com E-mail: uae@uaeconsultant.com

ISO/IEC 17025
Accreditation No. 1349/65

ANALYSIS REPORT

CUSTOMER NAME : RAJDAMRI LODGING LIMITED (ST. REGIS BANGKOK)
ADDRESS : 159 RAJDAMRI ROAD LUMPHINI PATHUM WAN BANGKOK 10330
CONTACT INFORMATION : TEL : 0 2207 7777 e-mail : Nathapatpong.Kamchanachai@stregis.com
SAMPLING SOURCE : RAJDAMRI LODGING LIMITED (ST.REGIS BANGKOK)
SAMPLE TYPE : WATER SAMPLE FROM SWIMMING POOL
SAMPLING DATE : SEPTEMBER 4, 2025
SAMPLING TIME : 1/
SAMPLING METHOD * : GRAB AND STERILE TECHNIQUE
SAMPLING BY * : MR SUKSAN BOONLEANG
ANALYZED BY : MISS ITSARIYAPORN BUATIB

RECEIVED DATE : SEPTEMBER 4, 2025
ANALYTICAL DATE : SEPTEMBER 4-15, 2025
ISSUE DATE : SEPTEMBER 19, 2025
REPORT NO. : 2025-U084837
WORK NO. : 2024-012296
ANALYSIS NO. : T25AT599-0008 - T25AT599-0009

PARAMETER	UNIT	METHOD OF ANALYSIS	RESULT		DETECTION LIMIT
			1 14:45 HOUR 1/ T25AT599-0008	2 14:50 HOUR 1/ T25AT599-0009	
MICROBIOLOGY					
Legionella spp.	CFU/L	ISO 11731:2017-05 (E)	NOT DETECTED	NOT DETECTED	100
SAMPLE CONDITION					
WATER'S COLOUR/TURBID			COLOURLESS/CLEAR	COLOURLESS/CLEAR	
SEDIMENT			-	-	

THE LABORATORY HAS BEEN ACCEPTED AS AN ACCREDITED LABORATORY COMPLYING WITH THE ISO/IEC 17025.

* : TEST METHOD ARE NOT COVERED COMPLYING WITH THE ISO/IEC 17025, VERIFIED BY OWN LABORATORY QUALITY SYSTEM.

RESULT 1 : SPA WATER FEMALE HOT FL.14A
RESULT 2 : SPA WATER FEMALE COLD FL.14A

Chaweewan B.
(MISS CHAWEEWAN BOONLA)
LABORATORY SUPERVISOR

bsi ISO 9001 Quality Management Systems CERTIFIED | ISO 14001 Environmental Management CERTIFIED | ISO 45001 Occupational Health and Safety Management CERTIFIED

- PROHIBITED TO PARTIALLY COPY ANALYSIS REPORT PRIOR TO WRITTEN PERMISSION BY THE LABORATORY.
- THIS ANALYSIS REPORT APPROVES ONLY FOR THE SAMPLES AS RECEIVED.

- End of Analysis Report -

UAE
UNITED ANALYST AND ENGINEERING CONSULTANT COMPANY LIMITED
United Analyst and Engineering Consultant Co., Ltd.
3 Soi Udomsuk 41, Sukhumvit Road, Bangchak, Phrakhanong, Bangkok 10260
Tel.0 2763 2828 Fax 0 2763 2800 www.uaeconsultant.com E-mail: uae@uaeconsultant.com

ilac-MRA
QUALITY ASSURANCE DMSc
ISO/IEC 17025
Accreditation No. 1349/65

ANALYSIS REPORT

CUSTOMER NAME : RAJDAMRI LODGING LIMITED (ST. REGIS BANGKOK)
ADDRESS : 159 RAJDAMRI ROAD LUMPHINI PATHUM WAN BANGKOK 10330
CONTACT INFORMATION : TEL : 0 2207 7777 e-mail : Nathapatpong.Kamchanachai@stregis.com
SAMPLING SOURCE : RAJDAMRI LODGING LIMITED (ST.REGIS BANGKOK)
SAMPLE TYPE : WATER SAMPLE FROM SWIMMING POOL
SAMPLING DATE : SEPTEMBER 4, 2025
SAMPLING TIME : 1/
SAMPLING METHOD * : GRAB AND STERILE TECHNIQUE
SAMPLING BY * : MR SUKSAN BOONLEANG
ANALYZED BY : MISS ITSARIYAPORN BUATIB
RECEIVED DATE : SEPTEMBER 4, 2025
ANALYTICAL DATE : SEPTEMBER 4-15, 2025
ISSUE DATE : SEPTEMBER 19, 2025
REPORT NO. : 2025-U084838
WORK NO. : 2024-012296
ANALYSIS NO. : T25AT599-0010 - T25AT599-0011

PARAMETER	UNIT	METHOD OF ANALYSIS	RESULT		DETECTION LIMIT
			1 14:55 HOUR 1/ T25AT599-0010	2 15:00 HOUR 1/ T25AT599-0011	
MICROBIOLOGY					
Legionella spp.	CFU/L	ISO 11731:2017-05 (E)	NOT DETECTED	NOT DETECTED	100
SAMPLE CONDITION					
WATER'S COLOUR/TURBID			COLOURLESS/CLEAR	COLOURLESS/CLEAR	
SEDIMENT			-	-	

THE LABORATORY HAS BEEN ACCEPTED AS AN ACCREDITED LABORATORY COMPLYING WITH THE ISO/IEC 17025.

* : TEST METHOD ARE NOT COVERED COMPLYING WITH THE ISO/IEC 17025, VERIFIED BY OWN LABORATORY QUALITY SYSTEM.

RESULT 1 : SPA WATER MALE HOT FL.14A
RESULT 2 : SPA WATER MALE COLD FL.14A

Chaweewan B.
.....
(MISS CHAWEEWAN BOONLA)
LABORATORY SUPERVISOR

bsi ISO 9001 Quality Management Systems CERTIFIED | ISO 14001 Environmental Management CERTIFIED | ISO 45001 Occupational Health and Safety Management CERTIFIED

- **PROHIBITED TO PARTIALLY COPY ANALYSIS REPORT PRIOR TO WRITTEN PERMISSION BY THE LABORATORY.**
- **THIS ANALYSIS REPORT APPROVES ONLY FOR THE SAMPLES AS RECEIVED.**

- End of Analysis Report -

UNITED ANALYST AND ENGINEERING CONSULTANT COMPANY LIMITED
United Analyst and Engineering Consultant Co., Ltd.
3 Soi Udomsuk 41, Sukhumvit Road, Bangchak, Phrakhanong, Bangkok 10260
Tel.0 2763 2828 Fax 0 2763 2800 www.uaeconsultant.com E-mail: uae@uaeconsultant.com

ISO/IEC 17025
Accreditation No. 1349/65

ANALYSIS REPORT

CUSTOMER NAME : RAJDAMRI LODGING LIMITED (ST. REGIS BANGKOK)
ADDRESS : 159 RAJDAMRI ROAD LUMPHINI PATHUM WAN BANGKOK 10330
CONTACT INFORMATION : TEL : 0 2207 7777 e-mail : Nathapatpong.Kamchanachai@stregis.com
SAMPLING SOURCE : RAJDAMRI LODGING LIMITED (ST.REGIS BANGKOK)
SAMPLE TYPE : WATER SAMPLE FROM SWIMMING POOL
SAMPLING DATE : SEPTEMBER 4, 2025
SAMPLING TIME : 14:25 HOUR
SAMPLING METHOD * : GRAB AND STERILE TECHNIQUE
SAMPLING BY * : MR SUKSAN BOONLEANG
ANALYZED BY : MISS ITSARIYAPORN BUATIB

RECEIVED DATE : SEPTEMBER 4, 2025
ANALYTICAL DATE : SEPTEMBER 4-15, 2025
ISSUE DATE : SEPTEMBER 19, 2025
REPORT NO. : 2025-U084839
WORK NO. : 2024-012296
ANALYSIS NO. : T25AT599-0012

PARAMETER	UNIT	METHOD OF ANALYSIS	RESULT WHIRLPOOL FL.15 T25AT599-0012	DETECTION LIMIT
MICROBIOLOGY				
Legionella spp.	CFU/L	ISO 11731:2017-05 (E)	NOT DETECTED	100
SAMPLE CONDITION				
WATER'S COLOUR/TURBID			COLOURLESS/CLEAR	
SEDIMENT			-	

THE LABORATORY HAS BEEN ACCEPTED AS AN ACCREDITED LABORATORY COMPLYING WITH THE ISO/IEC 17025.

* : TEST METHOD ARE NOT COVERED COMPLYING WITH THE ISO/IEC 17025, VERIFIED BY OWN LABORATORY QUALITY SYSTEM.

Chaweewan B.

(MISS CHAWEEWAN BOONLA)
LABORATORY SUPERVISOR

ISO 9001 Quality Management Systems CERTIFIED
ISO 14001 Environmental Management CERTIFIED
ISO 45001 Occupational Health and Safety Management CERTIFIED

- **PROHIBITED TO PARTIALLY COPY ANALYSIS REPORT PRIOR TO WRITTEN PERMISSION BY THE LABORATORY.**
- **THIS ANALYSIS REPORT APPROVES ONLY FOR THE SAMPLES AS RECEIVED.**

- End of Analysis Report -

UAE
UNITED ANALYST AND ENGINEERING CONSULTANT COMPANY LIMITED
United Analyst and Engineering Consultant Co., Ltd.
3 Soi Udomsuk 41, Sukhumvit Road, Bangchak, Phrakhanong, Bangkok 10260
Tel.0 2763 2828 Fax 0 2763 2800 www.uaeconsultant.com E-mail: uae@uaeconsultant.com

ilac-MRA
QUALITY ASSURANCE Q DMSc
ISO/IEC 17025
Accreditation No. 1349/65

ANALYSIS REPORT

CUSTOMER NAME : RAJDAMRI LODGING LIMITED (ST. REGIS BANGKOK)
ADDRESS : 159 RAJDAMRI ROAD LUMPHINI PATHUM WAN BANGKOK 10330
CONTACT INFORMATION : TEL : 0 2207 7777 e-mail : Nathapatpong.Kamchanachai@stregis.com
SAMPLING SOURCE : RAJDAMRI LODGING LIMITED (ST.REGIS BANGKOK)
SAMPLE TYPE : WATER SAMPLE FROM SWIMMING POOL
SAMPLING DATE : SEPTEMBER 4, 2025
SAMPLING TIME : 1/
SAMPLING METHOD * : GRAB AND STERILE TECHNIQUE
SAMPLING BY * : MR SUKSAN BOONLEANG
ANALYZED BY : MISS ITSARIYAPORN BUATIB
RECEIVED DATE : SEPTEMBER 4, 2025
ANALYTICAL DATE : SEPTEMBER 4-15, 2025
ISSUE DATE : SEPTEMBER 19, 2025
REPORT NO. : 2025-U084840
WORK NO. : 2024-012296
ANALYSIS NO. : T25AT599-0013 - T25AT599-0014

PARAMETER	UNIT	METHOD OF ANALYSIS	RESULT		DETECTION LIMIT
			1 14:15 HOUR 1/ T25AT599-0013	2 14:30 HOUR 1/ T25AT599-0014	
MICROBIOLOGY					
Legionella spp.	CFU/L	ISO 11731:2017-05 (E)	NOT DETECTED	NOT DETECTED	100
SAMPLE CONDITION					
WATER'S COLOUR/TURBID			COLOURLESS/CLEAR	COLOURLESS/CLEAR	
SEDIMENT			-	-	

THE LABORATORY HAS BEEN ACCEPTED AS AN ACCREDITED LABORATORY COMPLYING WITH THE ISO/IEC 17025.

* : TEST METHOD ARE NOT COVERED COMPLYING WITH THE ISO/IEC 17025, VERIFIED BY OWN LABORATORY QUALITY SYSTEM.

RESULT 1 : JACUZZIS WATER FL.R
RESULT 2 : JACUZZIS WATER FL.15

Chaweewan B.
(MISS CHAWEEWAN BOONLA)
LABORATORY SUPERVISOR

bsi ISO 9001 Quality Management Systems CERTIFIED | ISO 14001 Environmental Management CERTIFIED | ISO 45001 Occupational Health and Safety Management CERTIFIED

- **PROHIBITED TO PARTIALLY COPY ANALYSIS REPORT PRIOR TO WRITTEN PERMISSION BY THE LABORATORY.**
- **THIS ANALYSIS REPORT APPROVES ONLY FOR THE SAMPLES AS RECEIVED.**

- End of Analysis Report -

WATER SUPPLY

UAE
UNITED ANALYST AND ENGINEERING CONSULTANT COMPANY LIMITED
United Analyst and Engineering Consultant Co., Ltd.
3 Soi Udomsuk 41, Sukhumvit Road, Bangchak, Phrakhanong, Bangkok 10260
Tel.0 2763 2828 Fax 0 2763 2800 www.uaeconsultant.com E-mail: uae@uaeconsultant.com

NSC -TISI -TIS 17025 TESTING 0207

LABORATORY ACCREDITATION BLA-DSS TESTING No. 0063

ANALYSIS REPORT

CUSTOMER NAME : RAJDAMRI LODGING LIMITED (ST. REGIS BANGKOK)
ADDRESS : 159 RAJDAMRI ROAD LUMPHINI PATHUM WAN BANGKOK 10330
CONTACT INFORMATION : TEL : 0 2207 7777 e-mail : Nathapatpong.Kamchanachai@stregis.com
SAMPLING SOURCE : RAJDAMRI LODGING LIMITED (ST.REGIS BANGKOK)

SAMPLE TYPE	: WATER SUPPLY	**RECEIVED DATE**	: SEPTEMBER 4, 2025
SAMPLING DATE	: SEPTEMBER 4, 2025	**ANALYTICAL DATE**	: SEPTEMBER 4-11, 2025
SAMPLING TIME	: 15:05 HOUR	**ISSUE DATE**	: SEPTEMBER 19, 2025
SAMPLING METHOD [c]	: GRAB	**REPORT NO.**	: 2025-U084841
SAMPLING BY [c]	: MR SUKSAN BOONLEANG	**WORK NO.**	: 2024-012296
ANALYZED BY	: MISS NAPAPORN KHUNNOKKHUM	**ANALYSIS NO.**	: T25AT599-0015

PARAMETER	UNIT	METHOD OF ANALYSIS	RESULT	REGULATORY STANDARD	DETECTION LIMIT
			SUPPLY WATER KITCHEN IGNIV RESTAURANT T25AT599-0015		
pH[c]	-	ELECTROMETRIC METHOD (AT SITE) SM: PART 4500-H^+ B AND 1060 B	7.6 (28.0°C)	6.5-8.5	-
TOTAL DISSOLVED SOLIDS[b]	mg/L	TOTAL DISSOLVED SOLIDS DRIED AT 180 °C (SM: PART 2540 C)	137	≤ 1,000	-
TOTAL HARDNESS[a]	mg/L as $CaCO_3$	EDTA TITRIMETRIC METHOD (SM: PART 2340 C)	74.5	≤ 300	1.0
ALKALINITY M[c]	mg/L as $CaCO_3$	TITRATION METHOD (SM: PART 2320 B)	77.7	-	-
ALKALINITY P[c]	mg/L as $CaCO_3$	TITRATION METHOD (SM: PART 2320 B)	0	-	-
SAMPLE CONDITION					
WATER'S COLOUR/TURBID			COLOURLESS/CLEAR		
SEDIMENT			-		

[a] : ISO/IEC 17025 ACCREDITED BY THAI INDUSTRIAL STANDARDS INSTITUTE (TISI)
[b] : ISO/IEC 17025 ACCREDITED BY DEPARTMENT OF SCIENCE SERVICE (DSS)
[c] : VERIFIED BY OWN LABORATORY QUALITY SYSTEM, BUT NOT IN SCOPE OF ACCREDITATION

SM : STANDARD METHODS FOR THE EXAMINATION OF WATER AND WASTEWATER, APHA, AWWA, WEF, 24 th EDITION, 2023.

REGULATORY STANDARD : CRITERIA OF WATER SUPPLY QUALITY, NOTIFICATION OF THE METROPOLITAN WATERWORKS AUTHORITY, B.E. 2565 (2022).

COMMENT : ALL TESTED PARAMETERS ARE COMPLIED WITH REGULATORY STANDARD BY REPORTING ACCORDING TO UAE.WI.046.

Wilailak Srisuk.

(MISS WILAILAK SRISUK)
LABORATORY SUPERVISOR

bsi ISO 9001 Quality Management Systems CERTIFIED | ISO 14001 Environmental Management CERTIFIED | ISO 45001 Occupational Health and Safety Management CERTIFIED

- PROHIBITED TO PARTIALLY COPY ANALYSIS REPORT PRIOR TO WRITTEN PERMISSION BY THE LABORATORY.
- THIS ANALYSIS REPORT APPROVES ONLY FOR THE SAMPLES AS RECEIVED.

- End of Analysis Report -

ภาคผนวก ข-4

เอกสารแนบหมายเลข 4 ผลการตรวจสอบคุณภาพน้ำเดือนตุลาคม 2568

WASTEWATER

UAE
UNITED ANALYST AND ENGINEERING CONSULTANT COMPANY LIMITED
United Analyst and Engineering Consultant Co., Ltd.
3 Soi Udomsuk 41, Sukhumvit Road, Bangchak, Phrakhanong, Bangkok 10260
Tel.0 2763 2828 Fax 0 2763 2800 www.uaeconsultant.com E-mail: uae@uaeconsultant.com

NSC -TISI -TIS 17025 TESTING 0207

LABORATORY ACCREDITATION BLA-DSS TESTING No. 0063

ANALYSIS REPORT

CUSTOMER NAME : RAJDAMRI LODGING LIMITED (ST. REGIS BANGKOK)
ADDRESS : 159 RAJDAMRI ROAD LUMPHINI PATHUM WAN BANGKOK 10330
CONTACT INFORMATION : TEL : 0 2207 7777 e-mail : Nathapatpong.Kamchanachai@stregis.com
SAMPLING SOURCE : WASTEWATER TREATMENT PLANT OF RAJDAMRI LODGING LIMITED (ST. REGIS BANGKOK)

SAMPLE TYPE : WASTEWATER
SAMPLING DATE : OCTOBER 2, 2025
SAMPLING TIME : 1/
SAMPLING METHOD : GRAB
SAMPLING BY : MR SUKSAN BOONLEANG
ANALYZED BY : MISS NAPAPORN KHUNNOKKHUM

RECEIVED DATE : OCTOBER 3, 2025
ANALYTICAL DATE : OCTOBER 3-10, 2025
ISSUE DATE : OCTOBER 21, 2025
REPORT NO. : 2025-U095677
WORK NO. : 2024-012297
ANALYSIS NO. : T25AW296-0001 - T25AW296-0002

PARAMETER	UNIT	METHOD OF ANALYSIS	RESULT		REGULATORY STANDARD	DETECTION LIMIT	LIMIT OF QUANTITATION (LOQ)
			1 15:15 HOUR 1/ T25AW296-0001	2 15:10 HOUR 1/ T25AW296-0002			
pH[a]	-	ELECTROMETRIC METHOD (AT SITE) SM: PART 4500-H^+ B AND 1060 B	6.3 (29.7°C)	6.8 (29.5°C)	5.5-9.0	-	-
BIOCHEMICAL OXYGEN DEMAND[a]	mg/L	MEMBRANE ELECTRODE METHOD (SM: PART 5210 B AND PART 4500-O G)	604	2.6	≤ 20	-	2.0
CHEMICAL OXYGEN DEMAND[a]	mg/L	CLOSED REFLUX, COLOURIMETRIC METHOD (SM: PART 5220 D)	774	26.8	-	-	25.0
TOTAL SUSPENDED SOLIDS[a]	mg/L	TOTAL SUSPENDED SOLIDS DRIED FROM 103 TO 105 °C (SM: PART 2540 D)	916	7.2	≤ 30	-	5.0
TOTAL DISSOLVED SOLIDS[b]	mg/L	TOTAL DISSOLVED SOLIDS DRIED AT 180 °C (SM: PART 2540 C)	300	302	≤ 1,000	-	25
SETTLEABLE SOLIDS[c]	mL/L	IMHOFF CONE (SM: PART 2540 F)	20.0	< 0.1	-	0.1	-
SULPHIDE[b]	mg/L	IODOMETRIC METHOD (SM: PART 4500-S^{2-} F)	5.1	< 0.50	≤ 1.0	-	0.50
TOTAL KJELDAHL NITROGEN[b]	mg/L	IN-HOUSE METHOD: UAE.TP.WAS.001 (KJELDAHL METHOD); SM: PART 4500-Norg C	42.1	5.8	≤ 35	1.5	5.0

bsi ISO 9001 Quality Management Systems CERTIFIED | ISO 14001 Environmental Management CERTIFIED | ISO 45001 Occupational Health and Safety Management CERTIFIED

• PROHIBITED TO PARTIALLY COPY ANALYSIS REPORT PRIOR TO WRITTEN PERMISSION BY THE LABORATORY.
• THIS ANALYSIS REPORT APPROVES ONLY FOR THE SAMPLES AS RECEIVED.

UNITED ANALYST AND ENGINEERING CONSULTANT COMPANY LIMITED
United Analyst and Engineering Consultant Co., Ltd.
3 Soi Udomsuk 41, Sukhumvit Road, Bangchak, Phrakhanong, Bangkok 10260
Tel.0 2763 2828 Fax 0 2763 2800 www.uaeconsultant.com E-mail: uae@uaeconsultant.com

NSC -TISI -TIS 17025 TESTING 0207

LABORATORY ACCREDITATION BLA-DSS TESTING No. 0063

PARAMETER	UNIT	METHOD OF ANALYSIS	RESULT		REGULATORY STANDARD	DETECTION LIMIT	LIMIT OF QUANTITATION (LOQ)
			1 15:15 HOUR 1/ T25AW296-0001	2 15:10 HOUR 1/ T25AW296-0002			
OIL AND GREASE[a]	mg/L	LIQUID-LIQUID, PARTITION-GRAVIMETRIC METHOD (SM: PART 5520 B)	58	< 3	≤ 20	-	3
SAMPLE CONDITION							
WATER'S COLOUR/TURBID			GREY/TURBID	YELLOW/CLEAR			
SEDIMENT			BLACK	YELLOW			

[a] : ISO/IEC 17025 ACCREDITED BY THAI INDUSTRIAL STANDARDS INSTITUTE (TISI)
[b] : ISO/IEC 17025 ACCREDITED BY DEPARTMENT OF SCIENCE SERVICE (DSS)
[c] : VERIFIED BY OWN LABORATORY QUALITY SYSTEM, BUT NOT IN SCOPE OF ACCREDITATION

SM : STANDARD METHODS FOR THE EXAMINATION OF WATER AND WASTEWATER, APHA, AWWA, WEF, 24 th EDITION, 2023.

RESULT 1 : INFLUENT

RESULT 2 : EFFLUENT

REGULATORY STANDARD : RANGE OR MAXIMUM PERMITTED VALUE FOR BUILDING EFFLUENT STANDARDS CLASS A, NOTIFICATION OF THE MINISTRY OF RESOURCES AND ENVIRONMENT, PUBLISHED IN THE ROYAL GOVERNMENT GAZETTE, VOL 141, PART 233 D, DATED AUGUST 27, 2024.

COMMENT : ALL TESTED PARAMETERS OF THE EFFLUENT ARE COMPLIED WITH REGULATORY STANDARD BY REPORTING ACCORDING TO UAE.WI.046.

Wilailak Srisuk.

(MISS WILAILAK SRISUK)
LABORATORY SUPERVISOR

bsi ISO 9001 Quality Management Systems CERTIFIED | ISO 14001 Environmental Management CERTIFIED | ISO 45001 Occupational Health and Safety Management CERTIFIED

• PROHIBITED TO PARTIALLY COPY ANALYSIS REPORT PRIOR TO WRITTEN PERMISSION BY THE LABORATORY.
• THIS ANALYSIS REPORT APPROVES ONLY FOR THE SAMPLES AS RECEIVED.

- End of Analysis Report -

SWIMMING POOL

UAE
UNITED ANALYST AND ENGINEERING CONSULTANT COMPANY LIMITED
United Analyst and Engineering Consultant Co., Ltd.
3 Soi Udomsuk 41, Sukhumvit Road, Bangchak, Phrakhanong, Bangkok 10260
Tel.0 2763 2828 Fax 0 2763 2800 www.uaeconsultant.com E-mail: uae@uaeconsultant.com

ilac-MRA
LABORATORY ACCREDITATION BLA-DSS
TESTING No.0063

ANALYSIS REPORT

CUSTOMER NAME : RAJDAMRI LODGING LIMITED (ST. REGIS BANGKOK)
ADDRESS : 159 RAJDAMRI ROAD LUMPHINI PATHUM WAN BANGKOK 10330
CONTACT INFORMATION : TEL : 0 2207 7777 e-mail : Nathapatpong.Kamchanachai@stregis.com
SAMPLING SOURCE : RAJDAMRI LODGING LIMITED (ST.REGIS BANGKOK)

SAMPLE TYPE	: WATER SAMPLE FROM SWIMMING POOL	**RECEIVED DATE**	: OCTOBER 3, 2025
SAMPLING DATE	: OCTOBER 2, 2025	**ANALYTICAL DATE**	: OCTOBER 3-8, 2025
SAMPLING TIME	: 14:00 HOUR	**ISSUE DATE**	: OCTOBER 21, 2025
SAMPLING METHOD [c]	: GRAB, GRAB AND STERILE TECHNIQUE	**REPORT NO.**	: 2025-U095678
SAMPLING BY [c]	: MR SUKSAN BOONLEANG	**WORK NO.**	: 2024-012297
ANALYZED BY	: MISS CHATTRAPORN RATCHANET	**ANALYSIS NO.**	: T25AW296-0003

PARAMETER	UNIT	METHOD OF ANALYSIS	RESULT SWIMMING POOL FL.R T25AW296-0003	REGULATORY STANDARD	DETECTION LIMIT
pH[c]	-	ELECTROMETRIC METHOD (AT SITE) SM: PART 4500-H^+ B AND 1060 B	7.9 (30.3°C)	7.2-8.4	-
RESIDUAL CHLORINE[c]	mg/L Cl_2	MODIFIED DPD COLOURIMETRIC METHOD (AT SITE)	1.0	0.6-1.0	0.1
MICROBIOLOGY					
TOTAL COLIFORMS[b]	MPN/100 mL	MULTIPLE-TUBE FERMENTATION TECHNIQUE (SM: PART 9221 B AND C)	>23	< 10	1.1
E. coli[b]	/100 mL	FLUOROGENIC SUBSTRATE TEST (SM: PART 9221 D AND F)	NOT DETECTED	NOT DETECTED	-
SAMPLE CONDITION					
WATER'S COLOUR/TURBID			COLOURLESS/CLEAR		
SEDIMENT			-		

[b] : ISO/IEC 17025 ACCREDITED BY DEPARTMENT OF SCIENCE SERVICE (DSS)
[c] : VERIFIED BY OWN LABORATORY QUALITY SYSTEM, BUT NOT IN SCOPE OF ACCREDITATION

SM : STANDARD METHODS FOR THE EXAMINATION OF WATER AND WASTEWATER, APHA, AWWA, WEF, 24 th EDITION, 2023.

REGULATORY STANDARD : BANGKOK METROPOLITAN REGULATIONS FOR THE BUSINESS DISTRIMENTAL TO HEALTH, B.E. 2530 (1987).

COMMENT : ALL TESTED PARAMETERS ARE COMPLIED WITH REGULATORY STANDARD EXCEPT TOTAL COLIFORMS BY REPORTING ACCORDING TO UAE.WI.046.

Chaweewan B.
(MISS CHAWEEWAN BOONLA)
LABORATORY SUPERVISOR

bsi
ISO 9001 Quality Management Systems CERTIFIED
ISO 14001 Environmental Management CERTIFIED
ISO 45001 Occupational Health and Safety Management CERTIFIED

- **PROHIBITED TO PARTIALLY COPY ANALYSIS REPORT PRIOR TO WRITTEN PERMISSION BY THE LABORATORY.**
- **THIS ANALYSIS REPORT APPROVES ONLY FOR THE SAMPLES AS RECEIVED.**

- End of Analysis Report -

UAE
UNITED ANALYST AND ENGINEERING CONSULTANT COMPANY LIMITED
United Analyst and Engineering Consultant Co., Ltd.
3 Soi Udomsuk 41, Sukhumvit Road, Bangchak, Phrakhanong, Bangkok 10260
Tel.0 2763 2828 Fax 0 2763 2800 www.uaeconsultant.com E-mail: uae@uaeconsultant.com

ilac-MRA
LABORATORY ACCREDITATION BLA-DSS
TESTING No.0063

ANALYSIS REPORT

CUSTOMER NAME : RAJDAMRI LODGING LIMITED (ST. REGIS BANGKOK)
ADDRESS : 159 RAJDAMRI ROAD LUMPHINI PATHUM WAN BANGKOK 10330
CONTACT INFORMATION : TEL : 0 2207 7777 e-mail : Nathapatpong.Kamchanachai@stregis.com
SAMPLING SOURCE : RAJDAMRI LODGING LIMITED (ST.REGIS BANGKOK)
SAMPLE TYPE : WATER SAMPLE FROM SWIMMING POOL
SAMPLING DATE : OCTOBER 2, 2025
SAMPLING TIME : 14:15 HOUR
SAMPLING METHOD [c] : GRAB, GRAB AND STERILE TECHNIQUE
SAMPLING BY [c] : MR SUKSAN BOONLEANG
ANALYZED BY : MISS CHATTRAPORN RATCHANET

RECEIVED DATE : OCTOBER 3, 2025
ANALYTICAL DATE : OCTOBER 3-7, 2025
ISSUE DATE : OCTOBER 21, 2025
REPORT NO. : 2025-U095679
WORK NO. : 2024-012297
ANALYSIS NO. : T25AW296-0004

PARAMETER	UNIT	METHOD OF ANALYSIS	RESULT SWIMMING POOL FL.15 T25AW296-0004	REGULATORY STANDARD	DETECTION LIMIT
pH[c]	-	ELECTROMETRIC METHOD (AT SITE) SM: PART 4500-H^+ B AND 1060 B	7.8 (30.1°C)	7.2-8.4	-
RESIDUAL CHLORINE[c]	mg/L Cl_2	MODIFIED DPD COLOURIMETRIC METHOD (AT SITE)	1.0	0.6-1.0	0.1
MICROBIOLOGY					
TOTAL COLIFORMS[b]	MPN/100 mL	MULTIPLE-TUBE FERMENTATION TECHNIQUE (SM: PART 9221 B AND C)	< 1.1	< 10	1.1
E. coli[b]	/100 mL	FLUOROGENIC SUBSTRATE TEST (SM: PART 9221 D AND F)	NOT DETECTED	NOT DETECTED	-
SAMPLE CONDITION					
WATER'S COLOUR/TURBID			COLOURLESS/CLEAR		
SEDIMENT			-		

[b] : ISO/IEC 17025 ACCREDITED BY DEPARTMENT OF SCIENCE SERVICE (DSS)
[c] : VERIFIED BY OWN LABORATORY QUALITY SYSTEM, BUT NOT IN SCOPE OF ACCREDITATION

SM : STANDARD METHODS FOR THE EXAMINATION OF WATER AND WASTEWATER, APHA, AWWA, WEF, 24 th EDITION, 2023.
REGULATORY STANDARD : BANGKOK METROPOLITAN REGULATIONS FOR THE BUSINESS DISTRIMENTAL TO HEALTH, B.E. 2530 (1987).
COMMENT : ALL TESTED PARAMETERS ARE COMPLIED WITH REGULATORY STANDARD BY REPORTING ACCORDING TO UAE.WI.046.

Chaweewan B.
(MISS CHAWEEWAN BOONLA)
LABORATORY SUPERVISOR

bsi ISO 9001 Quality Management Systems CERTIFIED | ISO 14001 Environmental Management CERTIFIED | ISO 45001 Occupational Health and Safety Management CERTIFIED

- PROHIBITED TO PARTIALLY COPY ANALYSIS REPORT PRIOR TO WRITTEN PERMISSION BY THE LABORATORY.
- THIS ANALYSIS REPORT APPROVES ONLY FOR THE SAMPLES AS RECEIVED.

- End of Analysis Report -

WATER SUPPLY

UNITED ANALYST AND ENGINEERING CONSULTANT COMPANY LIMITED
United Analyst and Engineering Consultant Co., Ltd.
3 Soi Udomsuk 41, Sukhumvit Road, Bangchak, Phrakhanong, Bangkok 10260
Tel.0 2763 2828 Fax 0 2763 2800 www.uaeconsultant.com E-mail: uae@uaeconsultant.com

ilac-MRA
LABORATORY ACCREDITATION BLA-DSS
TESTING No.0063

ANALYSIS REPORT

CUSTOMER NAME : RAJDAMRI LODGING LIMITED (ST. REGIS BANGKOK)
ADDRESS : 159 RAJDAMRI ROAD LUMPHINI PATHUM WAN BANGKOK 10330
CONTACT INFORMATION : TEL : 0 2207 7777 e-mail : Nathapatpong.Kamchanachai@stregis.com
SAMPLING SOURCE : RAJDAMRI LODGING LIMITED (ST.REGIS BANGKOK)

SAMPLE TYPE	: WATER SUPPLY	**RECEIVED DATE**	: OCTOBER 3, 2025
SAMPLING DATE	: OCTOBER 2, 2025	**ANALYTICAL DATE**	: OCTOBER 3-7, 2025
SAMPLING TIME	: 14:45 HOUR	**ISSUE DATE**	: OCTOBER 21, 2025
SAMPLING METHOD [c]	: STERILE TECHNIQUE	**REPORT NO.**	: 2025-U095680
SAMPLING BY [c]	: MR SUKSAN BOONLEANG	**WORK NO.**	: 2024-012297
ANALYZED BY	: MISS CHATTRAPORN RATCHANET	**ANALYSIS NO.**	: T25AW296-0005

PARAMETER	UNIT	METHOD OF ANALYSIS	RESULT COOKING WATER PRIVATE DINING FL.12 T25AW296-0005	REGULATORY STANDARD	DETECTION LIMIT
MICROBIOLOGY					
TOTAL COLIFORM BACTERIA[b]	/100 mL	PRESENCE-ABSENCE (P-A) COLIFORM TEST (SM: PART 9221 D)	NOT DETECTED	NOT DETECTED	-
FAECAL COLIFORM BACTERIA[c]	/100 mL	PRESENCE-ABSENCE (P-A) COLIFORM TEST (SM: PART 9221 D AND E)	NOT DETECTED	-	-
E. coli[b]	/100 mL	FLUOROGENIC SUBSTRATE TEST (SM: PART 9221 D AND F)	NOT DETECTED	NOT DETECTED	-
HETEROTROPHIC PLATE COUNT[b]	CFU/mL	STANDARD PLATE COUNT (SM: PART 9215 B)	32	≤ 500	1
Salmonella spp.[b]	/100 mL	ISO 19250: 2010	NOT DETECTED	NOT DETECTED	-
SAMPLE CONDITION					
WATER'S COLOUR/TURBID			COLOURLESS/CLEAR		
SEDIMENT			-		

[b] : ISO/IEC 17025 ACCREDITED BY DEPARTMENT OF SCIENCE SERVICE (DSS)
[c] : VERIFIED BY OWN LABORATORY QUALITY SYSTEM, BUT NOT IN SCOPE OF ACCREDITATION

SM : STANDARD METHODS FOR THE EXAMINATION OF WATER AND WASTEWATER, APHA, AWWA, WEF, 24 th EDITION, 2023.
REGULATORY STANDARD : CRITERIA OF WATER SUPPLY QUALITY, NOTIFICATION OF THE METROPOLITAN WATERWORKS AUTHORITY, B.E. 2565 (2022).
COMMENT : ALL TESTED PARAMETERS ARE COMPLIED WITH REGULATORY STANDARD BY REPORTING ACCORDING TO UAE.WI.046.

Chaweewan B.
(MISS CHAWEEWAN BOONLA)
LABORATORY SUPERVISOR

bsi ISO 9001 Quality Management Systems CERTIFIED | ISO 14001 Environmental Management CERTIFIED | ISO 45001 Occupational Health and Safety Management CERTIFIED

- **PROHIBITED TO PARTIALLY COPY ANALYSIS REPORT PRIOR TO WRITTEN PERMISSION BY THE LABORATORY.**
- **THIS ANALYSIS REPORT APPROVES ONLY FOR THE SAMPLES AS RECEIVED.**

- End of Analysis Report -

UAE
UNITED ANALYST AND ENGINEERING CONSULTANT COMPANY LIMITED
United Analyst and Engineering Consultant Co., Ltd.
3 Soi Udomsuk 41, Sukhumvit Road, Bangchak, Phrakhanong, Bangkok 10260
Tel.0 2763 2828 Fax 0 2763 2800 www.uaeconsultant.com E-mail: uae@uaeconsultant.com

NSC -TISI -TIS 17025 TESTING 0207

LABORATORY ACCREDITATION BLA-DSS TESTING No. 0063

ANALYSIS REPORT

CUSTOMER NAME : RAJDAMRI LODGING LIMITED (ST. REGIS BANGKOK)
ADDRESS : 159 RAJDAMRI ROAD LUMPHINI PATHUM WAN BANGKOK 10330
CONTACT INFORMATION : TEL : 0 2207 7777 e-mail : Nathapatpong.Kamchanachai@stregis.com
SAMPLING SOURCE : RAJDAMRI LODGING LIMITED (ST.REGIS BANGKOK)

SAMPLE TYPE	: WATER SUPPLY	**RECEIVED DATE**	: OCTOBER 3, 2025
SAMPLING DATE	: OCTOBER 2, 2025	**ANALYTICAL DATE**	: OCTOBER 3-9, 2025
SAMPLING TIME	: 14:50 HOUR	**ISSUE DATE**	: OCTOBER 21, 2025
SAMPLING METHOD [c]	: GRAB	**REPORT NO.**	: 2025-U095688
SAMPLING BY [c]	: MR SUKSAN BOONLEANG	**WORK NO.**	: 2024-012297
ANALYZED BY	: MISS NAPAPORN KHUNNOKKHUM	**ANALYSIS NO.**	: T25AW296-0015

PARAMETER	UNIT	METHOD OF ANALYSIS	RESULT	REGULATORY STANDARD	DETECTION LIMIT
			SUPPLY WATER KITCHEN IGNIV RESTAURANT T25AW296-0015		
pH[c]	-	ELECTROMETRIC METHOD (AT SITE) SM: PART 4500-H^+ B AND 1060 B	7.1 (29.8°C)	6.5-8.5	-
TOTAL DISSOLVED SOLIDS[b]	mg/L	TOTAL DISSOLVED SOLIDS DRIED AT 180 °C (SM: PART 2540 C)	146	≤ 1,000	-
TOTAL HARDNESS[a]	mg/L as $CaCO_3$	EDTA TITRIMETRIC METHOD (SM: PART 2340 C)	68.8	≤ 300	1.0
ALKALINITY M[c]	mg/L as $CaCO_3$	TITRATION METHOD (SM: PART 2320 B)	74.9	-	-
ALKALINITY P[c]	mg/L as $CaCO_3$	TITRATION METHOD (SM: PART 2320 B)	0	-	-
SAMPLE CONDITION					
WATER'S COLOUR/TURBID			COLOURLESS/CLEAR		
SEDIMENT			-		

[a] : ISO/IEC 17025 ACCREDITED BY THAI INDUSTRIAL STANDARDS INSTITUTE (TISI)
[b] : ISO/IEC 17025 ACCREDITED BY DEPARTMENT OF SCIENCE SERVICE (DSS)
[c] : VERIFIED BY OWN LABORATORY QUALITY SYSTEM, BUT NOT IN SCOPE OF ACCREDITATION

SM : STANDARD METHODS FOR THE EXAMINATION OF WATER AND WASTEWATER, APHA, AWWA, WEF, 24 th EDITION, 2023.
REGULATORY STANDARD : CRITERIA OF WATER SUPPLY QUALITY, NOTIFICATION OF THE METROPOLITAN WATERWORKS AUTHORITY, B.E. 2565 (2022).
COMMENT : ALL TESTED PARAMETERS ARE COMPLIED WITH REGULATORY STANDARD BY REPORTING ACCORDING TO UAE.WI.046.

Wilailak Srisuk.
(MISS WILAILAK SRISUK)
LABORATORY SUPERVISOR

bsi ISO 9001 Quality Management Systems CERTIFIED | ISO 14001 Environmental Management CERTIFIED | ISO 45001 Occupational Health and Safety Management CERTIFIED

• PROHIBITED TO PARTIALLY COPY ANALYSIS REPORT PRIOR TO WRITTEN PERMISSION BY THE LABORATORY.
• THIS ANALYSIS REPORT APPROVES ONLY FOR THE SAMPLES AS RECEIVED.

- End of Analysis Report -

ICE

UNITED ANALYST AND ENGINEERING CONSULTANT COMPANY LIMITED
United Analyst and Engineering Consultant Co., Ltd.
3 Soi Udomsuk 41, Sukhumvit Road, Bangchak, Phrakhanong, Bangkok 10260
Tel.0 2763 2828 Fax 0 2763 2800 www.uaeconsultant.com E-mail: uae@uaeconsultant.com

ilac-MRA
LABORATORY ACCREDITATION BLA-DSS
TESTING No.0063

ANALYSIS REPORT

CUSTOMER NAME : RAJDAMRI LODGING LIMITED (ST. REGIS BANGKOK)
ADDRESS : 159 RAJDAMRI ROAD LUMPHINI PATHUM WAN BANGKOK 10330
CONTACT INFORMATION : TEL : 0 2207 7777 e-mail : Nathapatpong.Kamchanachai@stregis.com
SAMPLING SOURCE : RAJDAMRI LODGING LIMITED (ST.REGIS BANGKOK)

SAMPLE TYPE	: ICE	**RECEIVED DATE**	: OCTOBER 3, 2025
SAMPLING DATE	: OCTOBER 2, 2025	**ANALYTICAL DATE**	: OCTOBER 3-8, 2025
SAMPLING TIME	: 14:10 HOUR	**ISSUE DATE**	: OCTOBER 21, 2025
SAMPLING METHOD [c]	: GRAB AND STERILE TECHNIQUE	**REPORT NO.**	: 2025-U095681
SAMPLING BY [c]	: MR SUKSAN BOONLEANG	**WORK NO.**	: 2024-012297
ANALYZED BY	: MISS CHATTRAPORN RATCHANET	**ANALYSIS NO.**	: T25AW296-0006

PARAMETER	UNIT	METHOD OF ANALYSIS	RESULT ICE MACHINE HSK&BUTLEN FL.17 T25AW296-0006	REGULATORY STANDARD	DETECTION LIMIT
MICROBIOLOGY					
TOTAL COLIFORMS[b]	MPN/100 mL	MULTIPLE-TUBE FERMENTATION TECHNIQUE (SM: PART 9221 B AND C)	< 1.1	< 2.2	1.1
FAECAL COLIFORMS[b]	MPN/100 mL	MULTIPLE-TUBE FERMENTATION TECHNIQUE (SM: PART 9221 B, C AND E)	< 1.1	-	1.1
E. coli[b]	/100 mL	FLUOROGENIC SUBSTRATE TEST (SM: PART 9221 D AND F)	NOT DETECTED	NOT DETECTED	-
HETEROTROPHIC PLATE COUNT[b]	CFU/mL	STANDARD PLATE COUNT (SM: PART 9215 B)	< 1	-	1
Salmonella spp.[b]	/100 mL	ISO 19250: 2010	NOT DETECTED	1/	-
SAMPLE CONDITION					
WATER'S COLOUR/TURBID			COLOURLESS/CLEAR		
SEDIMENT			-		

[b] : ISO/IEC 17025 ACCREDITED BY DEPARTMENT OF SCIENCE SERVICE (DSS)
[c] : VERIFIED BY OWN LABORATORY QUALITY SYSTEM, BUT NOT IN SCOPE OF ACCREDITATION

SM : STANDARD METHODS FOR THE EXAMINATION OF WATER AND WASTEWATER, APHA, AWWA, WEF, 24 th EDITION, 2023.
REGULATORY STANDARD : ICE QUALITY STANDARDS, NOTIFICATION OF THE MINISTRY OF PUBLIC HEALTH, NO.78, B.E. 2527 (1984), PUBLISHED IN THE ROYAL GOVERNMENT GAZETTE, VOL 101, PART 23, DATED FABRUARY 22, 1984.
1/ : DISEASE-CAUSING BACTERIA IS NOT DETECTED.
COMMENT : ALL TESTED PARAMETERS ARE COMPLIED WITH REGULATORY STANDARD BY REPORTING ACCORDING TO UAE.WI.046.

Chaweewan B.
(MISS CHAWEEWAN BOONLA)
LABORATORY SUPERVISOR

bsi ISO 9001 Quality Management Systems CERTIFIED | ISO 14001 Environmental Management CERTIFIED | ISO 45001 Occupational Health and Safety Management CERTIFIED

- **PROHIBITED TO PARTIALLY COPY ANALYSIS REPORT PRIOR TO WRITTEN PERMISSION BY THE LABORATORY.**
- **THIS ANALYSIS REPORT APPROVES ONLY FOR THE SAMPLES AS RECEIVED.**

- End of Analysis Report -

Legionella

UNITED ANALYST AND ENGINEERING CONSULTANT COMPANY LIMITED
United Analyst and Engineering Consultant Co., Ltd.
3 Soi Udomsuk 41, Sukhumvit Road, Bangchak, Phrakhanong, Bangkok 10260
Tel.0 2763 2828 Fax 0 2763 2800 www.uaeconsultant.com E-mail: uae@uaeconsultant.com

ISO/IEC 17025
Accreditation No. 1349/65

ANALYSIS REPORT

CUSTOMER NAME : RAJDAMRI LODGING LIMITED (ST. REGIS BANGKOK)
ADDRESS : 159 RAJDAMRI ROAD LUMPHINI PATHUM WAN BANGKOK 10330
CONTACT INFORMATION : TEL : 0 2207 7777 e-mail : Nathapatpong.Kamchanachai@stregis.com
SAMPLING SOURCE : RAJDAMRI LODGING LIMITED (ST.REGIS BANGKOK)

SAMPLE TYPE	: WATER SUPPLY	**RECEIVED DATE**	: OCTOBER 3, 2025
SAMPLING DATE	: OCTOBER 2, 2025	**ANALYTICAL DATE**	: OCTOBER 3-9, 2025
SAMPLING TIME	: 14:55 HOUR	**ISSUE DATE**	: OCTOBER 21, 2025
SAMPLING METHOD *	: STERILE TECHNIQUE	**REPORT NO.**	: 2025-U095682
SAMPLING BY *	: MR SUKSAN BOONLEANG	**WORK NO.**	: 2024-012297
ANALYZED BY	: MISS JITSAMON NGAMKANA	**ANALYSIS NO.**	: T25AW296-0007

PARAMETER	UNIT	METHOD OF ANALYSIS	RESULT DECORATIVE FOUNTAINS (INDOOR) T25AW296-0007	DETECTION LIMIT
MICROBIOLOGY				
Legionella spp.	CFU/L	ISO 11731:2017-05 (E)	NOT DETECTED	100
SAMPLE CONDITION				
WATER'S COLOUR/TURBID			COLOURLESS/CLEAR	
SEDIMENT			-	

THE LABORATORY HAS BEEN ACCEPTED AS AN ACCREDITED LABORATORY COMPLYING WITH THE ISO/IEC 17025.

* : TEST METHOD ARE NOT COVERED COMPLYING WITH THE ISO/IEC 17025, VERIFIED BY OWN LABORATORY QUALITY SYSTEM.

Chaweewan B.

(MISS CHAWEEWAN BOONLA)
LABORATORY SUPERVISOR

bsi ISO 9001 Quality Management Systems CERTIFIED | ISO 14001 Environmental Management CERTIFIED | ISO 45001 Occupational Health and Safety Management CERTIFIED

- **PROHIBITED TO PARTIALLY COPY ANALYSIS REPORT PRIOR TO WRITTEN PERMISSION BY THE LABORATORY.**
- **THIS ANALYSIS REPORT APPROVES ONLY FOR THE SAMPLES AS RECEIVED.**

- End of Analysis Report -

UNITED ANALYST AND ENGINEERING CONSULTANT COMPANY LIMITED
United Analyst and Engineering Consultant Co., Ltd.
3 Soi Udomsuk 41, Sukhumvit Road, Bangchak, Phrakhanong, Bangkok 10260
Tel.0 2763 2828 Fax 0 2763 2800 www.uaeconsultant.com E-mail: uae@uaeconsultant.com

ISO/IEC 17025
Accreditation No. 1349/65

ANALYSIS REPORT

CUSTOMER NAME : RAJDAMRI LODGING LIMITED (ST. REGIS BANGKOK)
ADDRESS : 159 RAJDAMRI ROAD LUMPHINI PATHUM WAN BANGKOK 10330
CONTACT INFORMATION : TEL : 0 2207 7777 e-mail : Nathapatpong.Kamchanachai@stregis.com
SAMPLING SOURCE : RAJDAMRI LODGING LIMITED (ST.REGIS BANGKOK)
SAMPLE TYPE : WATER SAMPLE FROM SWIMMING POOL
SAMPLING DATE : OCTOBER 2, 2025
SAMPLING TIME : 1/
SAMPLING METHOD * : GRAB AND STERILE TECHNIQUE
SAMPLING BY * : MR SUKSAN BOONLEANG
ANALYZED BY : MISS JITSAMON NGAMKANA

RECEIVED DATE : OCTOBER 3, 2025
ANALYTICAL DATE : OCTOBER 3-14, 2025
ISSUE DATE : OCTOBER 21, 2025
REPORT NO. : 2025-U095683
WORK NO. : 2024-012297
ANALYSIS NO. : T25AW296-0008 - T25AW296-0009

PARAMETER	UNIT	METHOD OF ANALYSIS	RESULT		DETECTION LIMIT
			1 14:25 HOUR 1/ T25AW296-0008	2 14:30 HOUR 1/ T25AW296-0009	
MICROBIOLOGY					
Legionella spp.	CFU/L	ISO 11731:2017-05 (E)	NOT DETECTED	NOT DETECTED	100
SAMPLE CONDITION					
WATER'S COLOUR/TURBID			COLOURLESS/CLEAR	COLOURLESS/CLEAR	
SEDIMENT			WHITE	WHITE	

THE LABORATORY HAS BEEN ACCEPTED AS AN ACCREDITED LABORATORY COMPLYING WITH THE ISO/IEC 17025.

* : TEST METHOD ARE NOT COVERED COMPLYING WITH THE ISO/IEC 17025, VERIFIED BY OWN LABORATORY QUALITY SYSTEM.

RESULT 1 : SPA WATER FEMALE HOT FL.14A
RESULT 2 : SPA WATER FEMALE COLD FL.14A

Chaweewan B.
.....
(MISS CHAWEEWAN BOONLA)
LABORATORY SUPERVISOR

bsi ISO 9001 Quality Management Systems CERTIFIED | ISO 14001 Environmental Management CERTIFIED | ISO 45001 Occupational Health and Safety Management CERTIFIED

- **PROHIBITED TO PARTIALLY COPY ANALYSIS REPORT PRIOR TO WRITTEN PERMISSION BY THE LABORATORY.**
- **THIS ANALYSIS REPORT APPROVES ONLY FOR THE SAMPLES AS RECEIVED.**

- End of Analysis Report -

UNITED ANALYST AND ENGINEERING CONSULTANT COMPANY LIMITED
United Analyst and Engineering Consultant Co., Ltd.
3 Soi Udomsuk 41, Sukhumvit Road, Bangchak, Phrakhanong, Bangkok 10260
Tel.0 2763 2828 Fax 0 2763 2800 www.uaeconsultant.com E-mail: uae@uaeconsultant.com

ISO/IEC 17025
Accreditation No. 1349/65

ANALYSIS REPORT

CUSTOMER NAME : RAJDAMRI LODGING LIMITED (ST. REGIS BANGKOK)
ADDRESS : 159 RAJDAMRI ROAD LUMPHINI PATHUM WAN BANGKOK 10330
CONTACT INFORMATION : TEL : 0 2207 7777 e-mail : Nathapatpong.Kamchanachai@stregis.com
SAMPLING SOURCE : RAJDAMRI LODGING LIMITED (ST.REGIS BANGKOK)
SAMPLE TYPE : WATER SAMPLE FROM SWIMMING POOL
SAMPLING DATE : OCTOBER 2, 2025
SAMPLING TIME : 1/
SAMPLING METHOD * : GRAB AND STERILE TECHNIQUE
SAMPLING BY * : MR SUKSAN BOONLEANG
ANALYZED BY : MISS JITSAMON NGAMKANA

RECEIVED DATE : OCTOBER 3, 2025
ANALYTICAL DATE : OCTOBER 3-14, 2025
ISSUE DATE : OCTOBER 21, 2025
REPORT NO. : 2025-U095685
WORK NO. : 2024-012297
ANALYSIS NO. : T25AW296-0010 - T25AW296-0011

PARAMETER	UNIT	METHOD OF ANALYSIS	RESULT		DETECTION LIMIT
			1 14:35 HOUR 1/ T25AW296-0010	2 14:40 HOUR 1/ T25AW296-0011	
MICROBIOLOGY					
Legionella spp.	CFU/L	ISO 11731:2017-05 (E)	NOT DETECTED	NOT DETECTED	100
SAMPLE CONDITION					
WATER'S COLOUR/TURBID			COLOURLESS/CLEAR	COLOURLESS/CLEAR	
SEDIMENT			WHITE	WHITE	

THE LABORATORY HAS BEEN ACCEPTED AS AN ACCREDITED LABORATORY COMPLYING WITH THE ISO/IEC 17025.

* : TEST METHOD ARE NOT COVERED COMPLYING WITH THE ISO/IEC 17025, VERIFIED BY OWN LABORATORY QUALITY SYSTEM.

RESULT 1 : SPA WATER MALE HOT FL.14A
RESULT 2 : SPA WATER MALE COLD FL.14A

Chaweewan B.
(MISS CHAWEEWAN BOONLA)
LABORATORY SUPERVISOR

ISO 9001 Quality Management Systems CERTIFIED
ISO 14001 Environmental Management CERTIFIED
ISO 45001 Occupational Health and Safety Management CERTIFIED

- **PROHIBITED TO PARTIALLY COPY ANALYSIS REPORT PRIOR TO WRITTEN PERMISSION BY THE LABORATORY.**
- **THIS ANALYSIS REPORT APPROVES ONLY FOR THE SAMPLES AS RECEIVED.**

- End of Analysis Report -

UNITED ANALYST AND ENGINEERING CONSULTANT COMPANY LIMITED
United Analyst and Engineering Consultant Co., Ltd.
3 Soi Udomsuk 41, Sukhumvit Road, Bangchak, Phrakhanong, Bangkok 10260
Tel.0 2763 2828 Fax 0 2763 2800 www.uaeconsultant.com E-mail: uae@uaeconsultant.com

ISO/IEC 17025
Accreditation No. 1349/65

ANALYSIS REPORT

CUSTOMER NAME : RAJDAMRI LODGING LIMITED (ST. REGIS BANGKOK)
ADDRESS : 159 RAJDAMRI ROAD LUMPHINI PATHUM WAN BANGKOK 10330
CONTACT INFORMATION : TEL : 0 2207 7777 e-mail : Nathapatpong.Kamchanachai@stregis.com
SAMPLING SOURCE : RAJDAMRI LODGING LIMITED (ST.REGIS BANGKOK)
SAMPLE TYPE : WATER SAMPLE FROM SWIMMING POOL
SAMPLING DATE : OCTOBER 2, 2025
SAMPLING TIME : 14:15 HOUR
SAMPLING METHOD * : GRAB AND STERILE TECHNIQUE
SAMPLING BY * : MR SUKSAN BOONLEANG
ANALYZED BY : MISS JITSAMON NGAMKANA

RECEIVED DATE : OCTOBER 3, 2025
ANALYTICAL DATE : OCTOBER 3-9, 2025
ISSUE DATE : OCTOBER 21, 2025
REPORT NO. : 2025-U095686
WORK NO. : 2024-012297
ANALYSIS NO. : T25AW296-0012

PARAMETER	UNIT	METHOD OF ANALYSIS	RESULT WHIRLPOOL FL.15 T25AW296-0012	DETECTION LIMIT
MICROBIOLOGY				
Legionella spp.	CFU/L	ISO 11731:2017-05 (E)	NOT DETECTED	100
SAMPLE CONDITION				
WATER'S COLOUR/TURBID			COLOURLESS/CLEAR	
SEDIMENT			-	

THE LABORATORY HAS BEEN ACCEPTED AS AN ACCREDITED LABORATORY COMPLYING WITH THE ISO/IEC 17025.

* : TEST METHOD ARE NOT COVERED COMPLYING WITH THE ISO/IEC 17025, VERIFIED BY OWN LABORATORY QUALITY SYSTEM.

Chaweewan B.

(MISS CHAWEEWAN BOONLA)
LABORATORY SUPERVISOR

bsi ISO 9001 Quality Management Systems CERTIFIED | ISO 14001 Environmental Management CERTIFIED | ISO 45001 Occupational Health and Safety Management CERTIFIED

- **PROHIBITED TO PARTIALLY COPY ANALYSIS REPORT PRIOR TO WRITTEN PERMISSION BY THE LABORATORY.**
- **THIS ANALYSIS REPORT APPROVES ONLY FOR THE SAMPLES AS RECEIVED.**

- End of Analysis Report -

UNITED ANALYST AND ENGINEERING CONSULTANT COMPANY LIMITED
United Analyst and Engineering Consultant Co., Ltd.
3 Soi Udomsuk 41, Sukhumvit Road, Bangchak, Phrakhanong, Bangkok 10260
Tel.0 2763 2828 Fax 0 2763 2800 www.uaeconsultant.com E-mail: uae@uaeconsultant.com

ISO/IEC 17025
Accreditation No. 1349/65

ANALYSIS REPORT

CUSTOMER NAME : RAJDAMRI LODGING LIMITED (ST. REGIS BANGKOK)
ADDRESS : 159 RAJDAMRI ROAD LUMPHINI PATHUM WAN BANGKOK 10330
CONTACT INFORMATION : TEL : 0 2207 7777 e-mail : Nathapatpong.Kamchanachai@stregis.com
SAMPLING SOURCE : RAJDAMRI LODGING LIMITED (ST.REGIS BANGKOK)
SAMPLE TYPE : WATER SAMPLE FROM SWIMMING POOL
SAMPLING DATE : OCTOBER 2, 2025
SAMPLING TIME : 1/
SAMPLING METHOD * : GRAB AND STERILE TECHNIQUE
SAMPLING BY * : MR SUKSAN BOONLEANG
ANALYZED BY : MISS JITSAMON NGAMKANA
RECEIVED DATE : OCTOBER 3, 2025
ANALYTICAL DATE : OCTOBER 3-14, 2025
ISSUE DATE : OCTOBER 21, 2025
REPORT NO. : 2025-U095687
WORK NO. : 2024-012297
ANALYSIS NO. : T25AW296-0013 - T25AW296-0014

PARAMETER	UNIT	METHOD OF ANALYSIS	RESULT		DETECTION LIMIT
			1 14:05 HOUR 1/ T25AW296-0013	2 14:20 HOUR 1/ T25AW296-0014	
MICROBIOLOGY					
Legionella spp.	CFU/L	ISO 11731:2017-05 (E)	NOT DETECTED	NOT DETECTED	100
SAMPLE CONDITION					
WATER'S COLOUR/TURBID			COLOURLESS/CLEAR	COLOURLESS/CLEAR	
SEDIMENT			-	-	

THE LABORATORY HAS BEEN ACCEPTED AS AN ACCREDITED LABORATORY COMPLYING WITH THE ISO/IEC 17025.

* : TEST METHOD ARE NOT COVERED COMPLYING WITH THE ISO/IEC 17025, VERIFIED BY OWN LABORATORY QUALITY SYSTEM.

RESULT 1 : JACUZZIS WATER FL.R
RESULT 2 : JACUZZIS WATER FL.15

Chaweewan B.

(MISS CHAWEEWAN BOONLA)
LABORATORY SUPERVISOR

ISO 9001 Quality Management Systems CERTIFIED
ISO 14001 Environmental Management CERTIFIED
ISO 45001 Occupational Health and Safety Management CERTIFIED

- **PROHIBITED TO PARTIALLY COPY ANALYSIS REPORT PRIOR TO WRITTEN PERMISSION BY THE LABORATORY.**
- **THIS ANALYSIS REPORT APPROVES ONLY FOR THE SAMPLES AS RECEIVED.**

- End of Analysis Report -

ภาคผนวก ข-5

เอกสารแนบหมายเลข 5 ผลการตรวจสอบคุณภาพน้ำเดือนพฤศจิกายน 2568

WASTEWATER

UAE
UNITED ANALYST AND ENGINEERING CONSULTANT COMPANY LIMITED
United Analyst and Engineering Consultant Co., Ltd.
3 Soi Udomsuk 41, Sukhumvit Road, Bangchak, Phrakhanong, Bangkok 10260
Tel.0 2763 2828 Fax 0 2763 2800 www.uaeconsultant.com E-mail: uae@uaeconsultant.com

NSC -TISI -TIS 17025 TESTING 0207

LABORATORY ACCREDITATION BLA-DSS TESTING No. 0063

ANALYSIS REPORT

CUSTOMER NAME : RAJDAMRI LODGING LIMITED (ST. REGIS BANGKOK)
ADDRESS : 159 RAJDAMRI ROAD LUMPHINI PATHUM WAN BANGKOK 10330
CONTACT INFORMATION : TEL : 0 2207 7777 e-mail : Nathapatpong.Kamchanachai@stregis.com
SAMPLING SOURCE : WASTEWATER TREATMENT PLANT OF RAJDAMRI LODGING LIMITED (ST. REGIS BANGKOK)

SAMPLE TYPE : WASTEWATER
SAMPLING DATE : NOVEMBER 6, 2025
SAMPLING TIME : 1/
SAMPLING METHOD : GRAB
SAMPLING BY : MR SUKSAN BOONLEANG
ANALYZED BY : MISS NAPAPORN KHUNNOKKHUM

RECEIVED DATE : NOVEMBER 7, 2025
ANALYTICAL DATE : NOVEMBER 7-14, 2025
ISSUE DATE : NOVEMBER 20, 2025
REPORT NO. : 2025-U105169
WORK NO. : 2024-012298
ANALYSIS NO. : T25AZ086-0001 - T25AZ086-0002

PARAMETER	UNIT	METHOD OF ANALYSIS	RESULT		REGULATORY STANDARD	DETECTION LIMIT	LIMIT OF QUANTITATION (LOQ)
			1 15:15 HOUR 1/ T25AZ086-0001	2 15:10 HOUR 1/ T25AZ086-0002			
pH[a]	-	ELECTROMETRIC METHOD (AT SITE) SM: PART 4500-H^+ B AND 1060 B	6.6 (29.1°C)	6.5 (30.0°C)	5.5-9.0	-	-
BIOCHEMICAL OXYGEN DEMAND[a]	mg/L	MEMBRANE ELECTRODE METHOD (SM: PART 5210 B AND PART 4500-O G)	2,856	17.0	≤ 20	-	2.0
CHEMICAL OXYGEN DEMAND[a]	mg/L	CLOSED REFLUX, COLOURIMETRIC METHOD (SM: PART 5220 D)	11,613	54.0	-	-	25.0
TOTAL SUSPENDED SOLIDS[c]	mg/L	TOTAL SUSPENDED SOLIDS DRIED FROM 103 TO 105 °C (SM: PART 2540 D)	5,598	29.3	≤ 30	-	5.0
TOTAL DISSOLVED SOLIDS[b]	mg/L	TOTAL DISSOLVED SOLIDS DRIED AT 180 °C (SM: PART 2540 C)	418	324	≤ 1,000	-	25
SETTLEABLE SOLIDS[c]	mL/L	IMHOFF CONE (SM: PART 2540 F)	150	0.2	-	0.1	-
SULPHIDE[b]	mg/L	IODOMETRIC METHOD (SM: PART 4500-S^{2-} F)	2.2	< 0.50	≤ 1.0	-	0.50
TOTAL KJELDAHL NITROGEN[c]	mg/L	IN-HOUSE METHOD: UAE.TP.WAS.001 (KJELDAHL METHOD); SM: PART 4500-Norg C	123	ND	≤ 35	1.5	5.0

bsi ISO 9001 Quality Management Systems CERTIFIED | ISO 14001 Environmental Management CERTIFIED | ISO 45001 Occupational Health and Safety Management CERTIFIED

- PROHIBITED TO PARTIALLY COPY ANALYSIS REPORT PRIOR TO WRITTEN PERMISSION BY THE LABORATORY.
- THIS ANALYSIS REPORT APPROVES ONLY FOR THE SAMPLES AS RECEIVED.

UNITED ANALYST AND ENGINEERING CONSULTANT COMPANY LIMITED
United Analyst and Engineering Consultant Co., Ltd.
3 Soi Udomsuk 41, Sukhumvit Road, Bangchak, Phrakhanong, Bangkok 10260
Tel.0 2763 2828 Fax 0 2763 2800 www.uaeconsultant.com E-mail: uae@uaeconsultant.com
NSC -TISI -TIS 17025 TESTING 0207
LABORATORY ACCREDITATION BLA-DSS TESTING No. 0063

PARAMETER	UNIT	METHOD OF ANALYSIS	RESULT		REGULATORY STANDARD	DETECTION LIMIT	LIMIT OF QUANTITATION (LOQ)
			1 15:15 HOUR 1/ T25AZ086-0001	2 15:10 HOUR 1/ T25AZ086-0002			
OIL AND GREASE[a]	mg/L	LIQUID-LIQUID, PARTITION-GRAVIMETRIC METHOD (SM: PART 5520 B)	983	< 3	≤ 20	-	3
SAMPLE CONDITION							
WATER'S COLOUR/TURBID			GREY/TURBID	YELLOW/TURBID			
SEDIMENT			GREY	BROWN			

[a] : ISO/IEC 17025 ACCREDITED BY THAI INDUSTRIAL STANDARDS INSTITUTE (TISI)
[b] : ISO/IEC 17025 ACCREDITED BY DEPARTMENT OF SCIENCE SERVICE (DSS)
[c] : VERIFIED BY OWN LABORATORY QUALITY SYSTEM, BUT NOT IN SCOPE OF ACCREDITATION

SM : STANDARD METHODS FOR THE EXAMINATION OF WATER AND WASTEWATER, APHA, AWWA, WEF, 24 th EDITION, 2023.
RESULT 1 : INFLUENT
RESULT 2 : EFFLUENT

REGULATORY STANDARD : RANGE OR MAXIMUM PERMITTED VALUE FOR BUILDING EFFLUENT STANDARDS CLASS A, NOTIFICATION OF THE MINISTRY OF RESOURCES AND ENVIRONMENT, PUBLISHED IN THE ROYAL GOVERNMENT GAZETTE, VOL 141, PART 233 D, DATED AUGUST 27, 2024.

COMMENT : ALL TESTED PARAMETERS OF THE EFFLUENT ARE COMPLIED WITH REGULATORY STANDARD BY REPORTING ACCORDING TO UAE.WI.046.

Wilailak Srisuk.
(MISS WILAILAK SRISUK)
LABORATORY SUPERVISOR

bsi ISO 9001 Quality Management Systems CERTIFIED | ISO 14001 Environmental Management CERTIFIED | ISO 45001 Occupational Health and Safety Management CERTIFIED

• PROHIBITED TO PARTIALLY COPY ANALYSIS REPORT PRIOR TO WRITTEN PERMISSION BY THE LABORATORY.
• THIS ANALYSIS REPORT APPROVES ONLY FOR THE SAMPLES AS RECEIVED.

- End of Analysis Report -

SWIMMING POOL

UAE
UNITED ANALYST AND ENGINEERING CONSULTANT COMPANY LIMITED
United Analyst and Engineering Consultant Co., Ltd.
3 Soi Udomsuk 41, Sukhumvit Road, Bangchak, Phrakhanong, Bangkok 10260
Tel.0 2763 2828 Fax 0 2763 2800 www.uaeconsultant.com E-mail: uae@uaeconsultant.com

ilac-MRA
LABORATORY ACCREDITATION BLA-DSS
TESTING No.0063

ANALYSIS REPORT

CUSTOMER NAME : RAJDAMRI LODGING LIMITED (ST. REGIS BANGKOK)
ADDRESS : 159 RAJDAMRI ROAD LUMPHINI PATHUM WAN BANGKOK 10330
CONTACT INFORMATION : TEL : 0 2207 7777 e-mail : Nathapatpong.Kamchanachai@stregis.com
SAMPLING SOURCE : RAJDAMRI LODGING LIMITED (ST.REGIS BANGKOK)
SAMPLE TYPE : WATER SAMPLE FROM SWIMMING POOL
SAMPLING DATE : NOVEMBER 6, 2025
SAMPLING TIME : 14:20 HOUR
SAMPLING METHOD [c] : GRAB, GRAB AND STERILE TECHNIQUE
SAMPLING BY [c] : MR SUKSAN BOONLEANG
ANALYZED BY : MISS BUSSAKORN MAJAI

RECEIVED DATE : NOVEMBER 7, 2025
ANALYTICAL DATE : NOVEMBER 7-10, 2025
ISSUE DATE : NOVEMBER 20, 2025
REPORT NO. : 2025-U105357
WORK NO. : 2024-012298
ANALYSIS NO. : T25AZ086-0003

PARAMETER	UNIT	METHOD OF ANALYSIS	RESULT SWIMMING POOL FL.R T25AZ086-0003	REGULATORY STANDARD	DETECTION LIMIT
pH[c]	-	ELECTROMETRIC METHOD (AT SITE) SM: PART 4500-H^+ B AND 1060 B	7.7 (27.4°C)	7.2-8.4	-
RESIDUAL CHLORINE[c]	mg/L Cl_2	MODIFIED DPD COLOURIMETRIC METHOD (AT SITE)	1.5	0.6-1.0	0.1
MICROBIOLOGY					
TOTAL COLIFORMS[b]	MPN/100 mL	MULTIPLE-TUBE FERMENTATION TECHNIQUE (SM: PART 9221 B AND C)	< 1.1	< 10	1.1
E. coli[b]	/100 mL	FLUOROGENIC SUBSTRATE TEST (SM: PART 9221 D AND F)	NOT DETECTED	NOT DETECTED	-
SAMPLE CONDITION					
WATER'S COLOUR/TURBID			COLOURLESS/CLEAR		
SEDIMENT			-		

[b] : ISO/IEC 17025 ACCREDITED BY DEPARTMENT OF SCIENCE SERVICE (DSS)
[c] : VERIFIED BY OWN LABORATORY QUALITY SYSTEM, BUT NOT IN SCOPE OF ACCREDITATION

SM : STANDARD METHODS FOR THE EXAMINATION OF WATER AND WASTEWATER, APHA, AWWA, WEF, 24 th EDITION, 2023.

REGULATORY STANDARD : BANGKOK METROPOLITAN REGULATIONS FOR THE BUSINESS DISTRIMENTAL TO HEALTH, B.E. 2530 (1987).

COMMENT : ALL TESTED PARAMETERS ARE COMPLIED WITH REGULATORY STANDARD EXCEPT RESIDUAL CHLORINE BY REPORTING ACCORDING TO UAE.WI.046.

Chaweewan B.
(MISS CHAWEEWAN BOONLA)
LABORATORY SUPERVISOR

bsi ISO 9001 Quality Management Systems CERTIFIED | ISO 14001 Environmental Management CERTIFIED | ISO 45001 Occupational Health and Safety Management CERTIFIED

- **PROHIBITED TO PARTIALLY COPY ANALYSIS REPORT PRIOR TO WRITTEN PERMISSION BY THE LABORATORY.**
- **THIS ANALYSIS REPORT APPROVES ONLY FOR THE SAMPLES AS RECEIVED.**

- End of Analysis Report -

UAE
UNITED ANALYST AND ENGINEERING CONSULTANT COMPANY LIMITED
United Analyst and Engineering Consultant Co., Ltd.
3 Soi Udomsuk 41, Sukhumvit Road, Bangchak, Phrakhanong, Bangkok 10260
Tel.0 2763 2828 Fax 0 2763 2800 www.uaeconsultant.com E-mail: uae@uaeconsultant.com

ilac-MRA
LABORATORY ACCREDITATION BLA-DSS
TESTING No.0063

ANALYSIS REPORT

CUSTOMER NAME : RAJDAMRI LODGING LIMITED (ST. REGIS BANGKOK)
ADDRESS : 159 RAJDAMRI ROAD LUMPHINI PATHUM WAN BANGKOK 10330
CONTACT INFORMATION : TEL : 0 2207 7777 e-mail : Nathapatpong.Kamchanachai@stregis.com
SAMPLING SOURCE : RAJDAMRI LODGING LIMITED (ST.REGIS BANGKOK)
SAMPLE TYPE : WATER SAMPLE FROM SWIMMING POOL
SAMPLING DATE : NOVEMBER 6, 2025
SAMPLING TIME : 14:25 HOUR
SAMPLING METHOD [c] : GRAB, GRAB AND STERILE TECHNIQUE
SAMPLING BY [c] : MR SUKSAN BOONLEANG
ANALYZED BY : MISS BUSSAKORN MAJAI

RECEIVED DATE : NOVEMBER 7, 2025
ANALYTICAL DATE : NOVEMBER 7-10, 2025
ISSUE DATE : NOVEMBER 20, 2025
REPORT NO. : 2025-U105358
WORK NO. : 2024-012298
ANALYSIS NO. : T25AZ086-0004

PARAMETER	UNIT	METHOD OF ANALYSIS	RESULT SWIMMING POOL FL.15 T25AZ086-0004	REGULATORY STANDARD	DETECTION LIMIT
pH[c]	-	ELECTROMETRIC METHOD (AT SITE) SM: PART 4500-H^+ B AND 1060 B	8.1 (31.0°C)	7.2-8.4	-
RESIDUAL CHLORINE[c]	mg/L Cl_2	MODIFIED DPD COLOURIMETRIC METHOD (AT SITE)	0.6	0.6-1.0	0.1
MICROBIOLOGY					
TOTAL COLIFORMS[b]	MPN/100 mL	MULTIPLE-TUBE FERMENTATION TECHNIQUE (SM: PART 9221 B AND C)	< 1.1	< 10	1.1
E. coli[b]	/100 mL	FLUOROGENIC SUBSTRATE TEST (SM: PART 9221 D AND F)	NOT DETECTED	NOT DETECTED	-
SAMPLE CONDITION					
WATER'S COLOUR/TURBID			COLOURLESS/CLEAR		
SEDIMENT			-		

[b] : ISO/IEC 17025 ACCREDITED BY DEPARTMENT OF SCIENCE SERVICE (DSS)
[c] : VERIFIED BY OWN LABORATORY QUALITY SYSTEM, BUT NOT IN SCOPE OF ACCREDITATION

SM : STANDARD METHODS FOR THE EXAMINATION OF WATER AND WASTEWATER, APHA, AWWA, WEF, 24 th EDITION, 2023.
REGULATORY STANDARD : BANGKOK METROPOLITAN REGULATIONS FOR THE BUSINESS DISTRIMENTAL TO HEALTH, B.E. 2530 (1987).
COMMENT : ALL TESTED PARAMETERS ARE COMPLIED WITH REGULATORY STANDARD BY REPORTING ACCORDING TO UAE.WI.046.

Chaweewan B.
(MISS CHAWEEWAN BOONLA)
LABORATORY SUPERVISOR

bsi
ISO 9001 Quality Management Systems CERTIFIED
ISO 14001 Environmental Management CERTIFIED
ISO 45001 Occupational Health and Safety Management CERTIFIED

- **PROHIBITED TO PARTIALLY COPY ANALYSIS REPORT PRIOR TO WRITTEN PERMISSION BY THE LABORATORY.**
- **THIS ANALYSIS REPORT APPROVES ONLY FOR THE SAMPLES AS RECEIVED.**

- End of Analysis Report -

COOLING WATER

UAE
UNITED ANALYST AND ENGINEERING CONSULTANT COMPANY LIMITED
United Analyst and Engineering Consultant Co., Ltd.
3 Soi Udomsuk 41, Sukhumvit Road, Bangchak, Phrakhanong, Bangkok 10260
Tel.0 2763 2828 Fax 0 2763 2800 www.uaeconsultant.com E-mail: uae@uaeconsultant.com

ilac-MRA
LABORATORY ACCREDITATION BLA-DSS
TESTING No.0063

ANALYSIS REPORT

CUSTOMER NAME : RAJDAMRI LODGING LIMITED (ST. REGIS BANGKOK)
ADDRESS : 159 RAJDAMRI ROAD LUMPHINI PATHUM WAN BANGKOK 10330
CONTACT INFORMATION : TEL : 0 2207 7777 e-mail : Nathapatpong.Kamchanachai@stregis.com
SAMPLING SOURCE : RAJDAMRI LODGING LIMITED (ST.REGIS BANGKOK)

SAMPLE TYPE	: WATER SUPPLY	**RECEIVED DATE**	: NOVEMBER 7, 2025
SAMPLING DATE	: NOVEMBER 6, 2025	**ANALYTICAL DATE**	: NOVEMBER 7-12, 2025
SAMPLING TIME	: 14:55 HOUR	**ISSUE DATE**	: NOVEMBER 20, 2025
SAMPLING METHOD [c]	: STERILE TECHNIQUE	**REPORT NO.**	: 2025-U105361
SAMPLING BY [c]	: MR SUKSAN BOONLEANG	**WORK NO.**	: 2024-012298
ANALYZED BY	: MISS BUSSAKORN MAJAI	**ANALYSIS NO.**	: T25AZ086-0005

PARAMETER	UNIT	METHOD OF ANALYSIS	RESULT COOKING WATER B/Q FL.14 T25AZ086-0005	REGULATORY STANDARD	DETECTION LIMIT
MICROBIOLOGY					
TOTAL COLIFORM BACTERIA[b]	/100 mL	PRESENCE-ABSENCE (P-A) COLIFORM TEST (SM: PART 9221 D)	NOT DETECTED	NOT DETECTED	-
FAECAL COLIFORM BACTERIA[c]	/100 mL	PRESENCE-ABSENCE (P-A) COLIFORM TEST (SM: PART 9221 D AND E)	NOT DETECTED	-	-
E. coli[b]	/100 mL	FLUOROGENIC SUBSTRATE TEST (SM: PART 9221 D AND F)	NOT DETECTED	NOT DETECTED	-
HETEROTROPHIC PLATE COUNT[b]	CFU/mL	STANDARD PLATE COUNT (SM: PART 9215 B)	4.5×10^2	≤ 500	1
Salmonella spp.[b]	/100 mL	ISO 19250: 2010	NOT DETECTED	NOT DETECTED	-
SAMPLE CONDITION					
WATER'S COLOUR/TURBID			COLOURLESS/CLEAR		
SEDIMENT			-		

[b] : ISO/IEC 17025 ACCREDITED BY DEPARTMENT OF SCIENCE SERVICE (DSS)
[c] : VERIFIED BY OWN LABORATORY QUALITY SYSTEM, BUT NOT IN SCOPE OF ACCREDITATION

SM : STANDARD METHODS FOR THE EXAMINATION OF WATER AND WASTEWATER, APHA, AWWA, WEF, 24 th EDITION, 2023.
REGULATORY STANDARD : CRITERIA OF WATER SUPPLY QUALITY, NOTIFICATION OF THE METROPOLITAN WATERWORKS AUTHORITY, B.E. 2565 (2022).
COMMENT : ALL TESTED PARAMETERS ARE COMPLIED WITH REGULATORY STANDARD BY REPORTING ACCORDING TO UAE.WI.046.

Chaweewan B.
(MISS CHAWEEWAN BOONLA)
LABORATORY SUPERVISOR

bsi
ISO 9001 Quality Management Systems CERTIFIED
ISO 14001 Environmental Management CERTIFIED
ISO 45001 Occupational Health and Safety Management CERTIFIED

- PROHIBITED TO PARTIALLY COPY ANALYSIS REPORT PRIOR TO WRITTEN PERMISSION BY THE LABORATORY.
- THIS ANALYSIS REPORT APPROVES ONLY FOR THE SAMPLES AS RECEIVED.

- End of Analysis Report -

ICE

UAE
UNITED ANALYST AND ENGINEERING CONSULTANT COMPANY LIMITED
United Analyst and Engineering Consultant Co., Ltd.
3 Soi Udomsuk 41, Sukhumvit Road, Bangchak, Phrakhanong, Bangkok 10260
Tel.0 2763 2828 Fax 0 2763 2800 www.uaeconsultant.com E-mail: uae@uaeconsultant.com

ilac-MRA
LABORATORY ACCREDITATION BLA-DSS
TESTING No.0063

ANALYSIS REPORT

CUSTOMER NAME : RAJDAMRI LODGING LIMITED (ST. REGIS BANGKOK)
ADDRESS : 159 RAJDAMRI ROAD LUMPHINI PATHUM WAN BANGKOK 10330
CONTACT INFORMATION : TEL : 0 2207 7777 e-mail : Nathapatpong.Kamchanachai@stregis.com
SAMPLING SOURCE : RAJDAMRI LODGING LIMITED (ST.REGIS BANGKOK)

SAMPLE TYPE	: ICE	**RECEIVED DATE**	: NOVEMBER 7, 2025
SAMPLING DATE	: NOVEMBER 6, 2025	**ANALYTICAL DATE**	: NOVEMBER 7-12, 2025
SAMPLING TIME	: 14:50 HOUR	**ISSUE DATE**	: NOVEMBER 20, 2025
SAMPLING METHOD [c]	: GRAB AND STERILE TECHNIQUE	**REPORT NO.**	: 2025-U105362
SAMPLING BY [c]	: MR SUKSAN BOONLEANG	**WORK NO.**	: 2024-012298
ANALYZED BY	: MISS BUSSAKORN MAJAI	**ANALYSIS NO.**	: T25AZ086-0006

PARAMETER	UNIT	METHOD OF ANALYSIS	RESULT ICE MACHINE MR-004 FL.14 T25AZ086-0006	REGULATORY STANDARD	DETECTION LIMIT
MICROBIOLOGY					
TOTAL COLIFORMS[b]	MPN/100 mL	MULTIPLE-TUBE FERMENTATION TECHNIQUE (SM: PART 9221 B AND C)	< 1.1	< 2.2	1.1
FAECAL COLIFORMS[b]	MPN/100 mL	MULTIPLE-TUBE FERMENTATION TECHNIQUE (SM: PART 9221 B, C AND E)	< 1.1	-	1.1
E. coli[b]	/100 mL	FLUOROGENIC SUBSTRATE TEST (SM: PART 9221 D AND F)	NOT DETECTED	NOT DETECTED	-
HETEROTROPHIC PLATE COUNT[b]	CFU/mL	STANDARD PLATE COUNT (SM: PART 9215 B)	1.2×10^3	-	1
Salmonella spp.[b]	/100 mL	ISO 19250: 2010	NOT DETECTED	1/	-
SAMPLE CONDITION					
WATER'S COLOUR/TURBID			COLOURLESS/CLEAR		
SEDIMENT			-		

[b] : ISO/IEC 17025 ACCREDITED BY DEPARTMENT OF SCIENCE SERVICE (DSS)
[c] : VERIFIED BY OWN LABORATORY QUALITY SYSTEM, BUT NOT IN SCOPE OF ACCREDITATION

SM : STANDARD METHODS FOR THE EXAMINATION OF WATER AND WASTEWATER, APHA, AWWA, WEF, 24 th EDITION, 2023.
REGULATORY STANDARD : ICE QUALITY STANDARDS, NOTIFICATION OF THE MINISTRY OF PUBLIC HEALTH, NO.78, B.E. 2527 (1984), PUBLISHED IN THE ROYAL GOVERNMENT GAZETTE, VOL 101, PART 23, DATED FABRUARY 22, 1984.
1/ : DISEASE-CAUSING BACTERIA IS NOT DETECTED.
COMMENT : ALL TESTED PARAMETERS ARE COMPLIED WITH REGULATORY STANDARD BY REPORTING ACCORDING TO UAE.WI.046.

Chaweewan B.
(MISS CHAWEEWAN BOONLA)
LABORATORY SUPERVISOR

bsi ISO 9001 Quality Management Systems CERTIFIED | ISO 14001 Environmental Management CERTIFIED | ISO 45001 Occupational Health and Safety Management CERTIFIED

- **PROHIBITED TO PARTIALLY COPY ANALYSIS REPORT PRIOR TO WRITTEN PERMISSION BY THE LABORATORY.**
- **THIS ANALYSIS REPORT APPROVES ONLY FOR THE SAMPLES AS RECEIVED.**

- End of Analysis Report -

Legionella

UAE
UNITED ANALYST AND ENGINEERING CONSULTANT COMPANY LIMITED
United Analyst and Engineering Consultant Co., Ltd.
3 Soi Udomsuk 41, Sukhumvit Road, Bangchak, Phrakhanong, Bangkok 10260
Tel.0 2763 2828 Fax 0 2763 2800 www.uaeconsultant.com E-mail: uae@uaeconsultant.com

ilac-MRA
QUALITY ASSURANCE Q DMSc
ISO/IEC 17025
Accreditation No. 1349/65

ANALYSIS REPORT

CUSTOMER NAME : RAJDAMRI LODGING LIMITED (ST. REGIS BANGKOK)
ADDRESS : 159 RAJDAMRI ROAD LUMPHINI PATHUM WAN BANGKOK 10330
CONTACT INFORMATION : TEL : 0 2207 7777 e-mail : Nathapatpong.Kamchanachai@stregis.com
SAMPLING SOURCE : RAJDAMRI LODGING LIMITED (ST.REGIS BANGKOK)

SAMPLE TYPE	: WATER SUPPLY	**RECEIVED DATE**	: NOVEMBER 7, 2025
SAMPLING DATE	: NOVEMBER 6, 2025	**ANALYTICAL DATE**	: NOVEMBER 7-18, 2025
SAMPLING TIME	: 15:00 HOUR	**ISSUE DATE**	: NOVEMBER 20, 2025
SAMPLING METHOD *	: STERILE TECHNIQUE	**REPORT NO.**	: 2025-U105366
SAMPLING BY *	: MR SUKSAN BOONLEANG	**WORK NO.**	: 2024-012298
ANALYZED BY	: MISS JITSAMON NGAMKANA	**ANALYSIS NO.**	: T25AZ086-0007

PARAMETER	UNIT	METHOD OF ANALYSIS	RESULT DECORATIVE FOUNTAINS (INDOOR) T25AZ086-0007	DETECTION LIMIT
MICROBIOLOGY				
Legionella spp.	CFU/L	ISO 11731:2017-05 (E)	NOT DETECTED	100
SAMPLE CONDITION				
WATER'S COLOUR/TURBID			COLOURLESS/CLEAR	
SEDIMENT			-	

THE LABORATORY HAS BEEN ACCEPTED AS AN ACCREDITED LABORATORY COMPLYING WITH THE ISO/IEC 17025.

* : TEST METHOD ARE NOT COVERED COMPLYING WITH THE ISO/IEC 17025, VERIFIED BY OWN LABORATORY QUALITY SYSTEM.

Chaweewan B.
(MISS CHAWEEWAN BOONLA)
LABORATORY SUPERVISOR

bsi ISO 9001 Quality Management Systems CERTIFIED | ISO 14001 Environmental Management CERTIFIED | ISO 45001 Occupational Health and Safety Management CERTIFIED

- **PROHIBITED TO PARTIALLY COPY ANALYSIS REPORT PRIOR TO WRITTEN PERMISSION BY THE LABORATORY.**
- **THIS ANALYSIS REPORT APPROVES ONLY FOR THE SAMPLES AS RECEIVED.**

- End of Analysis Report -

UAE
UNITED ANALYST AND ENGINEERING CONSULTANT COMPANY LIMITED
United Analyst and Engineering Consultant Co., Ltd.
3 Soi Udomsuk 41, Sukhumvit Road, Bangchak, Phrakhanong, Bangkok 10260
Tel.0 2763 2828 Fax 0 2763 2800 www.uaeconsultant.com E-mail: uae@uaeconsultant.com

ilac-MRA
QUALITY ASSURANCE DMSc
ISO/IEC 17025
Accreditation No. 1349/65

ANALYSIS REPORT

CUSTOMER NAME : RAJDAMRI LODGING LIMITED (ST. REGIS BANGKOK)
ADDRESS : 159 RAJDAMRI ROAD LUMPHINI PATHUM WAN BANGKOK 10330
CONTACT INFORMATION : TEL : 0 2207 7777 e-mail : Nathapatpong.Kamchanachai@stregis.com
SAMPLING SOURCE : RAJDAMRI LODGING LIMITED (ST.REGIS BANGKOK)
SAMPLE TYPE : WATER SAMPLE FROM SWIMMING POOL
SAMPLING DATE : NOVEMBER 6, 2025
SAMPLING TIME : 1/
SAMPLING METHOD * : GRAB AND STERILE TECHNIQUE
SAMPLING BY * : MR SUKSAN BOONLEANG
ANALYZED BY : MISS JITSAMON NGAMKANA

RECEIVED DATE : NOVEMBER 7, 2025
ANALYTICAL DATE : NOVEMBER 7-18, 2025
ISSUE DATE : NOVEMBER 20, 2025
REPORT NO. : 2025-U105457
WORK NO. : 2024-012298
ANALYSIS NO. : T25AZ086-0008 - T25AZ086-0009

PARAMETER	UNIT	METHOD OF ANALYSIS	RESULT		DETECTION LIMIT
			1 14:30 HOUR 1/ T25AZ086-0008	2 14:35 HOUR 1/ T25AZ086-0009	
MICROBIOLOGY					
Legionella spp.	CFU/L	ISO 11731:2017-05 (E)	NOT DETECTED	NOT DETECTED	100
SAMPLE CONDITION					
WATER'S COLOUR/TURBID			COLOURLESS/CLEAR	COLOURLESS/CLEAR	
SEDIMENT			-	-	

THE LABORATORY HAS BEEN ACCEPTED AS AN ACCREDITED LABORATORY COMPLYING WITH THE ISO/IEC 17025.

* : TEST METHOD ARE NOT COVERED COMPLYING WITH THE ISO/IEC 17025, VERIFIED BY OWN LABORATORY QUALITY SYSTEM.

RESULT 1 : SPA WATER FEMALE HOT FL.14A
RESULT 2 : SPA WATER FEMALE COLD FL.14A

Chaweewan B.
(MISS CHAWEEWAN BOONLA)
LABORATORY SUPERVISOR

bsi ISO 9001 Quality Management Systems CERTIFIED | ISO 14001 Environmental Management CERTIFIED | ISO 45001 Occupational Health and Safety Management CERTIFIED

- **PROHIBITED TO PARTIALLY COPY ANALYSIS REPORT PRIOR TO WRITTEN PERMISSION BY THE LABORATORY.**
- **THIS ANALYSIS REPORT APPROVES ONLY FOR THE SAMPLES AS RECEIVED.**

- End of Analysis Report -

UNITED ANALYST AND ENGINEERING CONSULTANT COMPANY LIMITED
United Analyst and Engineering Consultant Co., Ltd.
3 Soi Udomsuk 41, Sukhumvit Road, Bangchak, Phrakhanong, Bangkok 10260
Tel.0 2763 2828 Fax 0 2763 2800 www.uaeconsultant.com E-mail: uae@uaeconsultant.com

ISO/IEC 17025
Accreditation No. 1349/65

ANALYSIS REPORT

CUSTOMER NAME : RAJDAMRI LODGING LIMITED (ST. REGIS BANGKOK)
ADDRESS : 159 RAJDAMRI ROAD LUMPHINI PATHUM WAN BANGKOK 10330
CONTACT INFORMATION : TEL : 0 2207 7777 e-mail : Nathapatpong.Kamchanachai@stregis.com
SAMPLING SOURCE : RAJDAMRI LODGING LIMITED (ST.REGIS BANGKOK)
SAMPLE TYPE : WATER SAMPLE FROM SWIMMING POOL
SAMPLING DATE : NOVEMBER 6, 2025
SAMPLING TIME : 1/
SAMPLING METHOD * : GRAB AND STERILE TECHNIQUE
SAMPLING BY * : MR SUKSAN BOONLEANG
ANALYZED BY : MISS JITSAMON NGAMKANA

RECEIVED DATE : NOVEMBER 7, 2025
ANALYTICAL DATE : NOVEMBER 7-18, 2025
ISSUE DATE : NOVEMBER 20, 2025
REPORT NO. : 2025-U105458
WORK NO. : 2024-012298
ANALYSIS NO. : T25AZ086-0010 - T25AZ086-0011

PARAMETER	UNIT	METHOD OF ANALYSIS	RESULT		DETECTION LIMIT
			1 14:40 HOUR 1/ T25AZ086-0010	2 14:45 HOUR 1/ T25AZ086-0011	
MICROBIOLOGY					
Legionella spp.	CFU/L	ISO 11731:2017-05 (E)	NOT DETECTED	NOT DETECTED	100
SAMPLE CONDITION					
WATER'S COLOUR/TURBID			COLOURLESS/CLEAR	COLOURLESS/CLEAR	
SEDIMENT			-	-	

THE LABORATORY HAS BEEN ACCEPTED AS AN ACCREDITED LABORATORY COMPLYING WITH THE ISO/IEC 17025.

* : TEST METHOD ARE NOT COVERED COMPLYING WITH THE ISO/IEC 17025, VERIFIED BY OWN LABORATORY QUALITY SYSTEM.

RESULT 1 : SPA WATER MALE HOT FL.14A
RESULT 2 : SPA WATER MALE COLD FL.14A

Chaweewan B.
(MISS CHAWEEWAN BOONLA)
LABORATORY SUPERVISOR

ISO 9001 Quality Management Systems CERTIFIED | ISO 14001 Environmental Management CERTIFIED | ISO 45001 Occupational Health and Safety Management CERTIFIED

- **PROHIBITED TO PARTIALLY COPY ANALYSIS REPORT PRIOR TO WRITTEN PERMISSION BY THE LABORATORY.**
- **THIS ANALYSIS REPORT APPROVES ONLY FOR THE SAMPLES AS RECEIVED.**

- End of Analysis Report -

UNITED ANALYST AND ENGINEERING CONSULTANT COMPANY LIMITED
United Analyst and Engineering Consultant Co., Ltd.
3 Soi Udomsuk 41, Sukhumvit Road, Bangchak, Phrakhanong, Bangkok 10260
Tel.0 2763 2828 Fax 0 2763 2800 www.uaeconsultant.com E-mail: uae@uaeconsultant.com

ilac-MRA
QUALITY ASSURANCE DMSc
ISO/IEC 17025
Accreditation No. 1349/65

ANALYSIS REPORT

CUSTOMER NAME : RAJDAMRI LODGING LIMITED (ST. REGIS BANGKOK)
ADDRESS : 159 RAJDAMRI ROAD LUMPHINI PATHUM WAN BANGKOK 10330
CONTACT INFORMATION : TEL : 0 2207 7777 e-mail : Nathapatpong.Kamchanachai@stregis.com
SAMPLING SOURCE : RAJDAMRI LODGING LIMITED (ST.REGIS BANGKOK)
SAMPLE TYPE : WATER SAMPLE FROM SWIMMING POOL
SAMPLING DATE : NOVEMBER 6, 2025
SAMPLING TIME : 14:25 HOUR
SAMPLING METHOD * : GRAB AND STERILE TECHNIQUE
SAMPLING BY * : MR SUKSAN BOONLEANG
ANALYZED BY : MISS JITSAMON NGAMKANA

RECEIVED DATE : NOVEMBER 7, 2025
ANALYTICAL DATE : NOVEMBER 7-18, 2025
ISSUE DATE : NOVEMBER 20, 2025
REPORT NO. : 2025-U105459
WORK NO. : 2024-012298
ANALYSIS NO. : T25AZ086-0012

PARAMETER	UNIT	METHOD OF ANALYSIS	RESULT WHIRLPOOL FL.15 T25AZ086-0012	DETECTION LIMIT
MICROBIOLOGY				
Legionella spp.	CFU/L	ISO 11731:2017-05 (E)	NOT DETECTED	100
SAMPLE CONDITION				
WATER'S COLOUR/TURBID			COLOURLESS/CLEAR	
SEDIMENT			-	

THE LABORATORY HAS BEEN ACCEPTED AS AN ACCREDITED LABORATORY COMPLYING WITH THE ISO/IEC 17025.

* : TEST METHOD ARE NOT COVERED COMPLYING WITH THE ISO/IEC 17025, VERIFIED BY OWN LABORATORY QUALITY SYSTEM.

Chaweewan B.

(MISS CHAWEEWAN BOONLA)
LABORATORY SUPERVISOR

bsi
ISO 9001 Quality Management Systems CERTIFIED
ISO 14001 Environmental Management CERTIFIED
ISO 45001 Occupational Health and Safety Management CERTIFIED

- **PROHIBITED TO PARTIALLY COPY ANALYSIS REPORT PRIOR TO WRITTEN PERMISSION BY THE LABORATORY.**
- **THIS ANALYSIS REPORT APPROVES ONLY FOR THE SAMPLES AS RECEIVED.**

- End of Analysis Report -

UNITED ANALYST AND ENGINEERING CONSULTANT COMPANY LIMITED
United Analyst and Engineering Consultant Co., Ltd.
3 Soi Udomsuk 41, Sukhumvit Road, Bangchak, Phrakhanong, Bangkok 10260
Tel.0 2763 2828 Fax 0 2763 2800 www.uaeconsultant.com E-mail: uae@uaeconsultant.com

ilac-MRA
QUALITY ASSURANCE DMSc
ISO/IEC 17025
Accreditation No. 1349/65

ANALYSIS REPORT

CUSTOMER NAME : RAJDAMRI LODGING LIMITED (ST. REGIS BANGKOK)
ADDRESS : 159 RAJDAMRI ROAD LUMPHINI PATHUM WAN BANGKOK 10330
CONTACT INFORMATION : TEL : 0 2207 7777 e-mail : Nathapatpong.Kamchanachai@stregis.com
SAMPLING SOURCE : RAJDAMRI LODGING LIMITED (ST.REGIS BANGKOK)
SAMPLE TYPE : WATER SAMPLE FROM SWIMMING POOL
SAMPLING DATE : NOVEMBER 6, 2025
SAMPLING TIME : 1/
SAMPLING METHOD * : GRAB AND STERILE TECHNIQUE
SAMPLING BY * : MR SUKSAN BOONLEANG
ANALYZED BY : MISS JITSAMON NGAMKANA

RECEIVED DATE : NOVEMBER 7, 2025
ANALYTICAL DATE : NOVEMBER 7-18, 2025
ISSUE DATE : NOVEMBER 20, 2025
REPORT NO. : 2025-U105460
WORK NO. : 2024-012298
ANALYSIS NO. : T25AZ086-0013 - T25AZ086-0014

PARAMETER	UNIT	METHOD OF ANALYSIS	RESULT		DETECTION LIMIT
			1 14:20 HOUR 1/ T25AZ086-0013	2 14:30 HOUR 1/ T25AZ086-0014	
MICROBIOLOGY					
Legionella spp.	CFU/L	ISO 11731:2017-05 (E)	NOT DETECTED	NOT DETECTED	100
SAMPLE CONDITION					
WATER'S COLOUR/TURBID			COLOURLESS/CLEAR	COLOURLESS/CLEAR	
SEDIMENT			-	-	

THE LABORATORY HAS BEEN ACCEPTED AS AN ACCREDITED LABORATORY COMPLYING WITH THE ISO/IEC 17025.

* : TEST METHOD ARE NOT COVERED COMPLYING WITH THE ISO/IEC 17025, VERIFIED BY OWN LABORATORY QUALITY SYSTEM.

RESULT 1 : JACUZZIS WATER FL.R
RESULT 2 : JACUZZIS WATER FL.15

Chaweewan B.
(MISS CHAWEEWAN BOONLA)
LABORATORY SUPERVISOR

bsi ISO 9001 Quality Management Systems CERTIFIED | ISO 14001 Environmental Management CERTIFIED | ISO 45001 Occupational Health and Safety Management CERTIFIED

- **PROHIBITED TO PARTIALLY COPY ANALYSIS REPORT PRIOR TO WRITTEN PERMISSION BY THE LABORATORY.**
- **THIS ANALYSIS REPORT APPROVES ONLY FOR THE SAMPLES AS RECEIVED.**

- End of Analysis Report -

UNITED ANALYST AND ENGINEERING CONSULTANT COMPANY LIMITED
United Analyst and Engineering Consultant Co., Ltd.
3 Soi Udomsuk 41, Sukhumvit Road, Bangchak, Phrakhanong, Bangkok 10260
Tel.0 2763 2828 Fax 0 2763 2800 www.uaeconsultant.com E-mail: uae@uaeconsultant.com

ISO/IEC 17025
Accreditation No. 1349/65

ANALYSIS REPORT

CUSTOMER NAME : RAJDAMRI LODGING LIMITED (ST. REGIS BANGKOK)
ADDRESS : 159 RAJDAMRI ROAD LUMPHINI PATHUM WAN BANGKOK 10330
CONTACT INFORMATION : TEL : 0 2207 7777 e-mail : Nathapatpong.Kamchanachai@stregis.com
SAMPLING SOURCE : RAJDAMRI LODGING LIMITED (ST.REGIS BANGKOK)

SAMPLE TYPE	: WATER SUPPLY	**RECEIVED DATE**	: NOVEMBER 7, 2025
SAMPLING DATE	: NOVEMBER 6, 2025	**ANALYTICAL DATE**	: NOVEMBER 7-18, 2025
SAMPLING TIME	: 14:15 HOUR	**ISSUE DATE**	: NOVEMBER 20, 2025
SAMPLING METHOD *	: GRAB	**REPORT NO.**	: 2025-U105461
SAMPLING BY *	: MR SUKSAN BOONLEANG	**WORK NO.**	: 2024-012298
ANALYZED BY	: MISS NAPAPORN KHUNNOKKHUM	**ANALYSIS NO.**	: T25AZ086-0015

PARAMETER	UNIT	METHOD OF ANALYSIS	RESULT LEGIONELLA TESTING AT COOLING TOWER 45 FL. T25AZ086-0015	REGULATORY STANDARD	DETECTION LIMIT
MICROBIOLOGY					
Legionella spp.	CFU/L	ISO 11731:2017-05 (E)	NOT DETECTED	NOT DETECTED	100
SAMPLE CONDITION					
WATER'S COLOUR/TURBID			WHITE/TURBID		
SEDIMENT			BROWN		

THE LABORATORY HAS BEEN ACCEPTED AS AN ACCREDITED LABORATORY COMPLYING WITH THE ISO/IEC 17025.

* : TEST METHOD ARE NOT COVERED COMPLYING WITH THE ISO/IEC 17025, VERIFIED BY OWN LABORATORY QUALITY SYSTEM.

REGULATORY STANDARD : CRITERIA OF WATER SUPPLY QUALITY, NOTIFICATION OF THE METROPOLITAN WATERWORKS AUTHORITY, B.E. 2565 (2022).

COMMENT : PARAMETER ANALYSED IS COMPLIED WITH REGULATORY STANDARD BY REPORTING ACCORDING TO UAE.WI.046.

Chaweewan B.

(MISS CHAWEEWAN BOONLA)
LABORATORY SUPERVISOR

bsi ISO 9001 Quality Management Systems CERTIFIED | ISO 14001 Environmental Management CERTIFIED | ISO 45001 Occupational Health and Safety Management CERTIFIED

- **PROHIBITED TO PARTIALLY COPY ANALYSIS REPORT PRIOR TO WRITTEN PERMISSION BY THE LABORATORY.**
- **THIS ANALYSIS REPORT APPROVES ONLY FOR THE SAMPLES AS RECEIVED.**

- End of Analysis Report -

ภาคผนวก ข-6

เอกสารแนบหมายเลข 6 ผลการตรวจสอบคุณภาพน้ำเดือนธันวาคม 2568

WASTEWATER

UNITED ANALYST AND ENGINEERING CONSULTANT COMPANY LIMITED

United Analyst and Engineering Consultant Co., Ltd.
3 Soi Udomsuk 41, Sukhumvit Road, Bangchak, Phrakhanong, Bangkok 10260
Tel.0 2763 2828 Fax 0 2763 2800 www.uaeconsultant.com E-mail: uae@uaeconsultant.com

NSC -TISI -TIS 17025 TESTING 0207

LABORATORY ACCREDITATION BLA-DSS TESTING No. 0063

ANALYSIS REPORT

CUSTOMER NAME : RAJDAMRI LODGING LIMITED (ST. REGIS BANGKOK)
ADDRESS : 159 RAJDAMRI ROAD LUMPHINI PATHUM WAN BANGKOK 10330
CONTACT INFORMATION : TEL : 0 2207 7777 e-mail : Nathapatpong.Kamchanachai@stregis.com
SAMPLING SOURCE : WASTEWATER TREATMENT PLANT OF RAJDAMRI LODGING LIMITED (ST. REGIS BANGKOK)
SAMPLE TYPE : WASTEWATER
SAMPLING DATE : DECEMBER 4, 2025
SAMPLING TIME : 1/
SAMPLING METHOD : GRAB
SAMPLING BY : MR SUKSAN BOONLEANG
ANALYZED BY : MISS NAPAPORN KHUNNOKKHUM

RECEIVED DATE : DECEMBER 4, 2025
ANALYTICAL DATE : DECEMBER 4-17, 2025
ISSUE DATE : DECEMBER 22, 2025
REPORT NO. : 2025-U115218
WORK NO. : 2024-012299
ANALYSIS NO. : T25BB531-0001 - T25BB531-0002

PARAMETER	UNIT	METHOD OF ANALYSIS	RESULT		REGULATORY STANDARD	DETECTION LIMIT	LIMIT OF QUANTITATION (LOQ)
			1 15:00 HOUR 1/ T25BB531-0001	2 14:55 HOUR 1/ T25BB531-0002			
pH[a]	-	ELECTROMETRIC METHOD (AT SITE) SM: PART 4500-H^+ B AND 1060 B	6.1 (28.4°C)	6.4 (29.0°C)	5.5-9.0	-	-
BIOCHEMICAL OXYGEN DEMAND[a]	mg/L	MEMBRANE ELECTRODE METHOD (SM: PART 5210 B AND PART 4500-O G)	3,240	14.6	≤ 20	-	2.0
CHEMICAL OXYGEN DEMAND[c]	mg/L	CLOSED REFLUX, COLOURIMETRIC METHOD (SM: PART 5220 D)	21,290	55.4	-	-	25.0
TOTAL SUSPENDED SOLIDS[c]	mg/L	TOTAL SUSPENDED SOLIDS DRIED FROM 103 TO 105 °C (SM: PART 2540 D)	14,183	26.8	≤ 30	-	5.0
TOTAL DISSOLVED SOLIDS[b]	mg/L	TOTAL DISSOLVED SOLIDS DRIED AT 180 °C (SM: PART 2540 C)	367	362	≤ 1,000	-	25
SETTLEABLE SOLIDS[c]	mL/L	IMHOFF CONE (SM: PART 2540 F)	200	< 0.1	-	0.1	-
SULPHIDE[c]	mg/L	IODOMETRIC METHOD (SM: PART 4500-S^{2-} F)	3.5	< 0.50	≤ 1.0	-	0.50
TOTAL KJELDAHL NITROGEN[b]	mg/L	IN-HOUSE METHOD: UAE.TP.WAS.001 (KJELDAHL METHOD); SM: PART 4500-Norg C	366	5.1	≤ 35	1.5	5.0

bsi ISO 9001 Quality Management Systems CERTIFIED | ISO 14001 Environmental Management CERTIFIED | ISO 45001 Occupational Health and Safety Management CERTIFIED

• PROHIBITED TO PARTIALLY COPY ANALYSIS REPORT PRIOR TO WRITTEN PERMISSION BY THE LABORATORY.
• THIS ANALYSIS REPORT APPROVES ONLY FOR THE SAMPLES AS RECEIVED.

UAE
UNITED ANALYST AND ENGINEERING CONSULTANT COMPANY LIMITED
United Analyst and Engineering Consultant Co., Ltd.
3 Soi Udomsuk 41, Sukhumvit Road, Bangchak, Phrakhanong, Bangkok 10260
Tel.0 2763 2828 Fax 0 2763 2800 www.uaeconsultant.com E-mail: uae@uaeconsultant.com

NSC-TISI-TIS 17025 TESTING 0207

LABORATORY ACCREDITATION BLA-DSS TESTING No. 0063

PARAMETER	UNIT	METHOD OF ANALYSIS	RESULT		REGULATORY STANDARD	DETECTION LIMIT	LIMIT OF QUANTITATION (LOQ)
			1 15:00 HOUR 1/ T25BB531-0001	2 14:55 HOUR 1/ T25BB531-0002			
OIL AND GREASE[c]	mg/L	LIQUID-LIQUID, PARTITION-GRAVIMETRIC METHOD (SM: PART 5520 B)	5,024	< 3	≤ 20	-	3
SAMPLE CONDITION							
WATER'S COLOUR/TURBID			BLACK/TURBID	YELLOW/TURBID			
SEDIMENT			BLACK	BROWN			

[a] : ISO/IEC 17025 ACCREDITED BY THAI INDUSTRIAL STANDARDS INSTITUTE (TISI)

[b] : ISO/IEC 17025 ACCREDITED BY DEPARTMENT OF SCIENCE SERVICE (DSS)

[c] : VERIFIED BY OWN LABORATORY QUALITY SYSTEM, BUT NOT IN SCOPE OF ACCREDITATION

SM : STANDARD METHODS FOR THE EXAMINATION OF WATER AND WASTEWATER, APHA, AWWA, WEF, 24 th EDITION, 2023.

RESULT 1 : INFLUENT

RESULT 2 : EFFLUENT

REGULATORY STANDARD : RANGE OR MAXIMUM PERMITTED VALUE FOR BUILDING EFFLUENT STANDARDS CLASS A, NOTIFICATION OF THE MINISTRY OF RESOURCES AND ENVIRONMENT, PUBLISHED IN THE ROYAL GOVERNMENT GAZETTE, VOL 141, PART 233 D, DATED AUGUST 27, 2024.

COMMENT : ALL TESTED PARAMETERS OF THE EFFLUENT ARE COMPLIED WITH REGULATORY STANDARD BY REPORTING ACCORDING TO UAE.WI.046.

Wilailak Srisuk.

(MISS WILAILAK SRISUK)
LABORATORY SUPERVISOR

bsi ISO 9001 Quality Management Systems CERTIFIED | ISO 14001 Environmental Management CERTIFIED | ISO 45001 Occupational Health and Safety Management CERTIFIED

• PROHIBITED TO PARTIALLY COPY ANALYSIS REPORT PRIOR TO WRITTEN PERMISSION BY THE LABORATORY.
• THIS ANALYSIS REPORT APPROVES ONLY FOR THE SAMPLES AS RECEIVED.

- End of Analysis Report -

SWIMMING POOL

UAE
UNITED ANALYST AND ENGINEERING CONSULTANT COMPANY LIMITED
United Analyst and Engineering Consultant Co., Ltd.
3 Soi Udomsuk 41, Sukhumvit Road, Bangchak, Phrakhanong, Bangkok 10260
Tel.0 2763 2828 Fax 0 2763 2800 www.uaeconsultant.com E-mail: uae@uaeconsultant.com

ilac-MRA
LABORATORY ACCREDITATION BLA-DSS
TESTING No.0063

ANALYSIS REPORT

CUSTOMER NAME : RAJDAMRI LODGING LIMITED (ST. REGIS BANGKOK)
ADDRESS : 159 RAJDAMRI ROAD LUMPHINI PATHUM WAN BANGKOK 10330
CONTACT INFORMATION : TEL : 0 2207 7777 e-mail : Nathapatpong.Kamchanachai@stregis.com
SAMPLING SOURCE : RAJDAMRI LODGING LIMITED (ST.REGIS BANGKOK)
SAMPLE TYPE : WATER SAMPLE FROM SWIMMING POOL
SAMPLING DATE : DECEMBER 4, 2025
SAMPLING TIME : 13:55 HOUR
SAMPLING METHOD [c] : GRAB, GRAB AND STERILE TECHNIQUE
SAMPLING BY [c] : MR SUKSAN BOONLEANG
ANALYZED BY : MISS SUJIRA PRASERTSUKHO

RECEIVED DATE : DECEMBER 4, 2025
ANALYTICAL DATE : DECEMBER 4-9, 2025
ISSUE DATE : DECEMBER 22, 2025
REPORT NO. : 2025-U115219
WORK NO. : 2024-012299
ANALYSIS NO. : T25BB531-0003

PARAMETER	UNIT	METHOD OF ANALYSIS	RESULT SWIMMING POOL FL.R T25BB531-0003	REGULATORY STANDARD	DETECTION LIMIT
pH[c]	-	ELECTROMETRIC METHOD (AT SITE) SM: PART 4500-H^+ B AND 1060 B	8.0 (25.2°C)	7.2-8.4	-
RESIDUAL CHLORINE[c]	mg/L Cl_2	MODIFIED DPD COLOURIMETRIC METHOD (AT SITE)	0.5	0.6-1.0	0.1
MICROBIOLOGY					
TOTAL COLIFORMS[b]	MPN/100 mL	MULTIPLE-TUBE FERMENTATION TECHNIQUE (SM: PART 9221 B AND C)	< 1.1	< 10	1.1
E. coli[b]	/100 mL	FLUOROGENIC SUBSTRATE TEST (SM: PART 9221 D AND F)	NOT DETECTED	NOT DETECTED	-
SAMPLE CONDITION					
WATER'S COLOUR/TURBID			COLOURLESS/CLEAR		
SEDIMENT			-		

[b] : ISO/IEC 17025 ACCREDITED BY DEPARTMENT OF SCIENCE SERVICE (DSS)
[c] : VERIFIED BY OWN LABORATORY QUALITY SYSTEM, BUT NOT IN SCOPE OF ACCREDITATION

SM : STANDARD METHODS FOR THE EXAMINATION OF WATER AND WASTEWATER, APHA, AWWA, WEF, 24 th EDITION, 2023.

REGULATORY STANDARD : BANGKOK METROPOLITAN REGULATIONS FOR THE BUSINESS DISTRIMENTAL TO HEALTH, B.E. 2530 (1987).

COMMENT : ALL TESTED PARAMETERS ARE COMPLIED WITH REGULATORY STANDARD EXCEPT RESIDUAL CHLORINE BY REPORTING ACCORDING TO UAE.WI.046.

Chaweewan B.

(MISS CHAWEEWAN BOONLA)
LABORATORY SUPERVISOR

bsi
ISO 9001 Quality Management Systems CERTIFIED
ISO 14001 Environmental Management CERTIFIED
ISO 45001 Occupational Health and Safety Management CERTIFIED

- PROHIBITED TO PARTIALLY COPY ANALYSIS REPORT PRIOR TO WRITTEN PERMISSION BY THE LABORATORY.
- THIS ANALYSIS REPORT APPROVES ONLY FOR THE SAMPLES AS RECEIVED.

- End of Analysis Report -

UAE
UNITED ANALYST AND ENGINEERING CONSULTANT COMPANY LIMITED
United Analyst and Engineering Consultant Co., Ltd.
3 Soi Udomsuk 41, Sukhumvit Road, Bangchak, Phrakhanong, Bangkok 10260
Tel.0 2763 2828 Fax 0 2763 2800 www.uaeconsultant.com E-mail: uae@uaeconsultant.com

ilac-MRA
LABORATORY ACCREDITATION BLA-DSS
TESTING No.0063

ANALYSIS REPORT

CUSTOMER NAME : RAJDAMRI LODGING LIMITED (ST. REGIS BANGKOK)
ADDRESS : 159 RAJDAMRI ROAD LUMPHINI PATHUM WAN BANGKOK 10330
CONTACT INFORMATION : TEL : 0 2207 7777 e-mail : Nathapatpong.Kamchanachai@stregis.com
SAMPLING SOURCE : RAJDAMRI LODGING LIMITED (ST.REGIS BANGKOK)
SAMPLE TYPE : WATER SAMPLE FROM SWIMMING POOL
SAMPLING DATE : DECEMBER 4, 2025
SAMPLING TIME : 14:00 HOUR
SAMPLING METHOD [c] : GRAB, GRAB AND STERILE TECHNIQUE
SAMPLING BY [c] : MR SUKSAN BOONLEANG
ANALYZED BY : MISS SUJIRA PRASERTSUKHO

RECEIVED DATE : DECEMBER 4, 2025
ANALYTICAL DATE : DECEMBER 4-9, 2025
ISSUE DATE : DECEMBER 22, 2025
REPORT NO. : 2025-U115220
WORK NO. : 2024-012299
ANALYSIS NO. : T25BB531-0004

PARAMETER	UNIT	METHOD OF ANALYSIS	RESULT SWIMMING POOL FL.15 T25BB531-0004	REGULATORY STANDARD	DETECTION LIMIT
pH[c]	-	ELECTROMETRIC METHOD (AT SITE) SM: PART 4500-H^+ B AND 1060 B	7.8 (27.4°C)	7.2-8.4	-
RESIDUAL CHLORINE[c]	mg/L Cl_2	MODIFIED DPD COLOURIMETRIC METHOD (AT SITE)	0.8	0.6-1.0	0.1
MICROBIOLOGY					
TOTAL COLIFORMS[b]	MPN/100 mL	MULTIPLE-TUBE FERMENTATION TECHNIQUE (SM: PART 9221 B AND C)	< 1.1	< 10	1.1
E. coli[b]	/100 mL	FLUOROGENIC SUBSTRATE TEST (SM: PART 9221 D AND F)	NOT DETECTED	NOT DETECTED	-
SAMPLE CONDITION					
WATER'S COLOUR/TURBID			COLOURLESS/CLEAR		
SEDIMENT			-		

[b] : ISO/IEC 17025 ACCREDITED BY DEPARTMENT OF SCIENCE SERVICE (DSS)
[c] : VERIFIED BY OWN LABORATORY QUALITY SYSTEM, BUT NOT IN SCOPE OF ACCREDITATION

SM : STANDARD METHODS FOR THE EXAMINATION OF WATER AND WASTEWATER, APHA, AWWA, WEF, 24 th EDITION, 2023.
REGULATORY STANDARD : BANGKOK METROPOLITAN REGULATIONS FOR THE BUSINESS DISTRIMENTAL TO HEALTH, B.E. 2530 (1987).
COMMENT : ALL TESTED PARAMETERS ARE COMPLIED WITH REGULATORY STANDARD BY REPORTING ACCORDING TO UAE.WI.046.

Chaweewan B.
(MISS CHAWEEWAN BOONLA)
LABORATORY SUPERVISOR

bsi ISO 9001 Quality Management Systems CERTIFIED | ISO 14001 Environmental Management CERTIFIED | ISO 45001 Occupational Health and Safety Management CERTIFIED

- PROHIBITED TO PARTIALLY COPY ANALYSIS REPORT PRIOR TO WRITTEN PERMISSION BY THE LABORATORY.
- THIS ANALYSIS REPORT APPROVES ONLY FOR THE SAMPLES AS RECEIVED.

- End of Analysis Report -

WATER SUPPLY

UAE
UNITED ANALYST AND ENGINEERING CONSULTANT COMPANY LIMITED
United Analyst and Engineering Consultant Co., Ltd.
3 Soi Udomsuk 41, Sukhumvit Road, Bangchak, Phrakhanong, Bangkok 10260
Tel.0 2763 2828 Fax 0 2763 2800 www.uaeconsultant.com E-mail: uae@uaeconsultant.com

ilac-MRA
LABORATORY ACCREDITATION BLA-DSS
TESTING No.0063

ANALYSIS REPORT

CUSTOMER NAME : RAJDAMRI LODGING LIMITED (ST. REGIS BANGKOK)
ADDRESS : 159 RAJDAMRI ROAD LUMPHINI PATHUM WAN BANGKOK 10330
CONTACT INFORMATION : TEL : 0 2207 7777 e-mail : Nathapatpong.Kamchanachai@stregis.com
SAMPLING SOURCE : RAJDAMRI LODGING LIMITED (ST.REGIS BANGKOK)

SAMPLE TYPE	: WATER SUPPLY	**RECEIVED DATE**	: DECEMBER 4, 2025
SAMPLING DATE	: DECEMBER 4, 2025	**ANALYTICAL DATE**	: DECEMBER 4-10, 2025
SAMPLING TIME	: 14:35 HOUR	**ISSUE DATE**	: DECEMBER 22, 2025
SAMPLING METHOD [c]	: STERILE TECHNIQUE	**REPORT NO.**	: 2025-U115221
SAMPLING BY [c]	: MR SUKSAN BOONLEANG	**WORK NO.**	: 2024-012299
ANALYZED BY	: MISS JITSAMON NGAMKANA	**ANALYSIS NO.**	: T25BB531-0005

PARAMETER	UNIT	METHOD OF ANALYSIS	RESULT COOKING WATER STAFF CANTEEN FL.11 T25BB531-0005	REGULATORY STANDARD	DETECTION LIMIT
MICROBIOLOGY					
TOTAL COLIFORM BACTERIA[b]	/100 mL	PRESENCE-ABSENCE (P-A) COLIFORM TEST (SM: PART 9221 D)	NOT DETECTED	NOT DETECTED	-
FAECAL COLIFORM BACTERIA[c]	/100 mL	PRESENCE-ABSENCE (P-A) COLIFORM TEST (SM: PART 9221 D AND E)	NOT DETECTED	-	-
E. coli[b]	/100 mL	FLUOROGENIC SUBSTRATE TEST (SM: PART 9221 D AND F)	NOT DETECTED	NOT DETECTED	-
HETEROTROPHIC PLATE COUNT[b]	CFU/mL	STANDARD PLATE COUNT (SM: PART 9215 B)	< 1	≤ 500	1
Salmonella spp.[b]	/100 mL	ISO 19250: 2010	NOT DETECTED	NOT DETECTED	-
SAMPLE CONDITION					
WATER'S COLOUR/TURBID			COLOURLESS/CLEAR		
SEDIMENT			-		

[b] : ISO/IEC 17025 ACCREDITED BY DEPARTMENT OF SCIENCE SERVICE (DSS)
[c] : VERIFIED BY OWN LABORATORY QUALITY SYSTEM, BUT NOT IN SCOPE OF ACCREDITATION

SM : STANDARD METHODS FOR THE EXAMINATION OF WATER AND WASTEWATER, APHA, AWWA, WEF, 24 th EDITION, 2023.
REGULATORY STANDARD : CRITERIA OF WATER SUPPLY QUALITY, NOTIFICATION OF THE METROPOLITAN WATERWORKS AUTHORITY, B.E. 2565 (2022).
COMMENT : ALL TESTED PARAMETERS ARE COMPLIED WITH REGULATORY STANDARD BY REPORTING ACCORDING TO UAE.WI.046.

Chaweewan B.
(MISS CHAWEEWAN BOONLA)
LABORATORY SUPERVISOR

bsi ISO 9001 Quality Management Systems CERTIFIED | ISO 14001 Environmental Management CERTIFIED | ISO 45001 Occupational Health and Safety Management CERTIFIED

- PROHIBITED TO PARTIALLY COPY ANALYSIS REPORT PRIOR TO WRITTEN PERMISSION BY THE LABORATORY.
- THIS ANALYSIS REPORT APPROVES ONLY FOR THE SAMPLES AS RECEIVED.

- End of Analysis Report -

ICE

UAE
UNITED ANALYST AND ENGINEERING CONSULTANT COMPANY LIMITED
United Analyst and Engineering Consultant Co., Ltd.
3 Soi Udomsuk 41, Sukhumvit Road, Bangchak, Phrakhanong, Bangkok 10260
Tel.0 2763 2828 Fax 0 2763 2800 www.uaeconsultant.com E-mail: uae@uaeconsultant.com

ilac-MRA
LABORATORY ACCREDITATION BLA-DSS
TESTING No.0063

ANALYSIS REPORT

CUSTOMER NAME : RAJDAMRI LODGING LIMITED (ST. REGIS BANGKOK)
ADDRESS : 159 RAJDAMRI ROAD LUMPHINI PATHUM WAN BANGKOK 10330
CONTACT INFORMATION : TEL : 0 2207 7777 e-mail : Nathapatpong.Kamchanachai@stregis.com
SAMPLING SOURCE : RAJDAMRI LODGING LIMITED (ST.REGIS BANGKOK)

SAMPLE TYPE	: ICE	**RECEIVED DATE**	: DECEMBER 4, 2025
SAMPLING DATE	: DECEMBER 4, 2025	**ANALYTICAL DATE**	: DECEMBER 4-10, 2025
SAMPLING TIME	: 14:30 HOUR	**ISSUE DATE**	: DECEMBER 22, 2025
SAMPLING METHOD [c]	: GRAB AND STERILE TECHNIQUE	**REPORT NO.**	: 2025-U115222
SAMPLING BY [c]	: MR SUKSAN BOONLEANG	**WORK NO.**	: 2024-012299
ANALYZED BY	: MISS JITSAMON NGAMKANA	**ANALYSIS NO.**	: T25BB531-0006

PARAMETER	UNIT	METHOD OF ANALYSIS	RESULT ICE MACHINE STAFF CANTEEN FL.11 T25BB531-0006	REGULATORY STANDARD	DETECTION LIMIT
MICROBIOLOGY					
TOTAL COLIFORMS[b]	MPN/100 mL	MULTIPLE-TUBE FERMENTATION TECHNIQUE (SM: PART 9221 B AND C)	< 1.1	< 2.2	1.1
FAECAL COLIFORMS[b]	MPN/100 mL	MULTIPLE-TUBE FERMENTATION TECHNIQUE (SM: PART 9221 B, C AND E)	< 1.1	-	1.1
E. coli[b]	/100 mL	FLUOROGENIC SUBSTRATE TEST (SM: PART 9221 D AND F)	NOT DETECTED	NOT DETECTED	-
HETEROTROPHIC PLATE COUNT[b]	CFU/mL	STANDARD PLATE COUNT (SM: PART 9215 B)	7.4×10^2	-	1
Salmonella spp.[b]	/100 mL	ISO 19250: 2010	NOT DETECTED	1/	-
SAMPLE CONDITION					
WATER'S COLOUR/TURBID			COLOURLESS/CLEAR		
SEDIMENT			-		

[b] : ISO/IEC 17025 ACCREDITED BY DEPARTMENT OF SCIENCE SERVICE (DSS)
[c] : VERIFIED BY OWN LABORATORY QUALITY SYSTEM, BUT NOT IN SCOPE OF ACCREDITATION

SM : STANDARD METHODS FOR THE EXAMINATION OF WATER AND WASTEWATER, APHA, AWWA, WEF, 24 th EDITION, 2023.
REGULATORY STANDARD : ICE QUALITY STANDARDS, NOTIFICATION OF THE MINISTRY OF PUBLIC HEALTH, NO.78, B.E. 2527 (1984), PUBLISHED IN THE ROYAL GOVERNMENT GAZETTE, VOL 101, PART 23, DATED FABRUARY 22, 1984.
1/ : DISEASE-CAUSING BACTERIA IS NOT DETECTED.
COMMENT : ALL TESTED PARAMETERS ARE COMPLIED WITH REGULATORY STANDARD BY REPORTING ACCORDING TO UAE.WI.046.

Chaweewan B.
(MISS CHAWEEWAN BOONLA)
LABORATORY SUPERVISOR

bsi ISO 9001 Quality Management Systems CERTIFIED | ISO 14001 Environmental Management CERTIFIED | ISO 45001 Occupational Health and Safety Management CERTIFIED

- **PROHIBITED TO PARTIALLY COPY ANALYSIS REPORT PRIOR TO WRITTEN PERMISSION BY THE LABORATORY.**
- **THIS ANALYSIS REPORT APPROVES ONLY FOR THE SAMPLES AS RECEIVED.**

- End of Analysis Report -

Legionella

UAE
UNITED ANALYST AND ENGINEERING CONSULTANT COMPANY LIMITED
United Analyst and Engineering Consultant Co., Ltd.
3 Soi Udomsuk 41, Sukhumvit Road, Bangchak, Phrakhanong, Bangkok 10260
Tel.0 2763 2828 Fax 0 2763 2800 www.uaeconsultant.com E-mail: uae@uaeconsultant.com

ilac-MRA
QUALITY ASSURANCE Q DMSc
ISO/IEC 17025
Accreditation No. 1349/65

ANALYSIS REPORT

CUSTOMER NAME : RAJDAMRI LODGING LIMITED (ST. REGIS BANGKOK)
ADDRESS : 159 RAJDAMRI ROAD LUMPHINI PATHUM WAN BANGKOK 10330
CONTACT INFORMATION : TEL : 0 2207 7777 e-mail : Nathapatpong.Kamchanachai@stregis.com
SAMPLING SOURCE : RAJDAMRI LODGING LIMITED (ST.REGIS BANGKOK)

SAMPLE TYPE	: WATER SUPPLY	**RECEIVED DATE**	: DECEMBER 4, 2025
SAMPLING DATE	: DECEMBER 4, 2025	**ANALYTICAL DATE**	: DECEMBER 4-17, 2025
SAMPLING TIME	: 14:40 HOUR	**ISSUE DATE**	: DECEMBER 22, 2025
SAMPLING METHOD *	: STERILE TECHNIQUE	**REPORT NO.**	: 2025-U115223
SAMPLING BY *	: MR SUKSAN BOONLEANG	**WORK NO.**	: 2024-012299
ANALYZED BY	: MISS BUSSAKORN MAJAI	**ANALYSIS NO.**	: T25BB531-0007

PARAMETER	UNIT	METHOD OF ANALYSIS	RESULT DECORATIVE FOUNTAINS (INDOOR) T25BB531-0007	DETECTION LIMIT
MICROBIOLOGY				
Legionella spp.	CFU/L	ISO 11731:2017-05 (E)	NOT DETECTED	100
SAMPLE CONDITION				
WATER'S COLOUR/TURBID			COLOURLESS/CLEAR	
SEDIMENT			-	

THE LABORATORY HAS BEEN ACCEPTED AS AN ACCREDITED LABORATORY COMPLYING WITH THE ISO/IEC 17025.

* : TEST METHOD ARE NOT COVERED COMPLYING WITH THE ISO/IEC 17025, VERIFIED BY OWN LABORATORY QUALITY SYSTEM.

Chaweewan B.

(MISS CHAWEEWAN BOONLA)
LABORATORY SUPERVISOR

bsi
ISO 9001 Quality Management Systems CERTIFIED
ISO 14001 Environmental Management CERTIFIED
ISO 45001 Occupational Health and Safety Management CERTIFIED

- **PROHIBITED TO PARTIALLY COPY ANALYSIS REPORT PRIOR TO WRITTEN PERMISSION BY THE LABORATORY.**
- **THIS ANALYSIS REPORT APPROVES ONLY FOR THE SAMPLES AS RECEIVED.**

- End of Analysis Report -

UAE
UNITED ANALYST AND ENGINEERING CONSULTANT COMPANY LIMITED
United Analyst and Engineering Consultant Co., Ltd.
3 Soi Udomsuk 41, Sukhumvit Road, Bangchak, Phrakhanong, Bangkok 10260
Tel.0 2763 2828 Fax 0 2763 2800 www.uaeconsultant.com E-mail: uae@uaeconsultant.com

ilac-MRA
QUALITY ASSURANCE DMSc
ISO/IEC 17025
Accreditation No. 1349/65

ANALYSIS REPORT

CUSTOMER NAME : RAJDAMRI LODGING LIMITED (ST. REGIS BANGKOK)
ADDRESS : 159 RAJDAMRI ROAD LUMPHINI PATHUM WAN BANGKOK 10330
CONTACT INFORMATION : TEL : 0 2207 7777 e-mail : Nathapatpong.Kamchanachai@stregis.com
SAMPLING SOURCE : RAJDAMRI LODGING LIMITED (ST.REGIS BANGKOK)
SAMPLE TYPE : WATER SAMPLE FROM SWIMMING POOL
SAMPLING DATE : DECEMBER 4, 2025
SAMPLING TIME : 1/
SAMPLING METHOD * : GRAB AND STERILE TECHNIQUE
SAMPLING BY * : MR SUKSAN BOONLEANG
ANALYZED BY : MISS BUSSAKORN MAJAI

RECEIVED DATE : DECEMBER 4, 2025
ANALYTICAL DATE : DECEMBER 4-17, 2025
ISSUE DATE : DECEMBER 22, 2025
REPORT NO. : 2025-U115224
WORK NO. : 2024-012299
ANALYSIS NO. : T25BB531-0008 - T25BB531-0009

PARAMETER	UNIT	METHOD OF ANALYSIS	RESULT		DETECTION LIMIT
			1 14:10 HOUR 1/ T25BB531-0008	2 14:15 HOUR 1/ T25BB531-0009	
MICROBIOLOGY					
Legionella spp.	CFU/L	ISO 11731:2017-05 (E)	NOT DETECTED	NOT DETECTED	100
SAMPLE CONDITION					
WATER'S COLOUR/TURBID			COLOURLESS/CLEAR	COLOURLESS/CLEAR	
SEDIMENT			-	-	

THE LABORATORY HAS BEEN ACCEPTED AS AN ACCREDITED LABORATORY COMPLYING WITH THE ISO/IEC 17025.

* : TEST METHOD ARE NOT COVERED COMPLYING WITH THE ISO/IEC 17025, VERIFIED BY OWN LABORATORY QUALITY SYSTEM.

RESULT 1 : SPA WATER FEMALE HOT FL.14A
RESULT 2 : SPA WATER FEMALE COLD FL.14A

Chaweewan B.
.....
(MISS CHAWEEWAN BOONLA)
LABORATORY SUPERVISOR

bsi
ISO 9001 Quality Management Systems CERTIFIED
ISO 14001 Environmental Management CERTIFIED
ISO 45001 Occupational Health and Safety Management CERTIFIED

- **PROHIBITED TO PARTIALLY COPY ANALYSIS REPORT PRIOR TO WRITTEN PERMISSION BY THE LABORATORY.**
- **THIS ANALYSIS REPORT APPROVES ONLY FOR THE SAMPLES AS RECEIVED.**

- End of Analysis Report -

UAE
UNITED ANALYST AND ENGINEERING CONSULTANT COMPANY LIMITED
United Analyst and Engineering Consultant Co., Ltd.
3 Soi Udomsuk 41, Sukhumvit Road, Bangchak, Phrakhanong, Bangkok 10260
Tel.0 2763 2828 Fax 0 2763 2800 www.uaeconsultant.com E-mail: uae@uaeconsultant.com

ilac-MRA
QUALITY ASSURANCE DMSc
ISO/IEC 17025
Accreditation No. 1349/65

ANALYSIS REPORT

CUSTOMER NAME : RAJDAMRI LODGING LIMITED (ST. REGIS BANGKOK)
ADDRESS : 159 RAJDAMRI ROAD LUMPHINI PATHUM WAN BANGKOK 10330
CONTACT INFORMATION : TEL : 0 2207 7777 e-mail : Nathapatpong.Kamchanachai@stregis.com
SAMPLING SOURCE : RAJDAMRI LODGING LIMITED (ST.REGIS BANGKOK)
SAMPLE TYPE : WATER SAMPLE FROM SWIMMING POOL
SAMPLING DATE : DECEMBER 4, 2025
SAMPLING TIME : 1/
SAMPLING METHOD * : GRAB AND STERILE TECHNIQUE
SAMPLING BY * : MR SUKSAN BOONLEANG
ANALYZED BY : MISS BUSSAKORN MAJAI

RECEIVED DATE : DECEMBER 4, 2025
ANALYTICAL DATE : DECEMBER 4-17, 2025
ISSUE DATE : DECEMBER 22, 2025
REPORT NO. : 2025-U115225
WORK NO. : 2024-012299
ANALYSIS NO. : T25BB531-0010 - T25BB531-0011

PARAMETER	UNIT	METHOD OF ANALYSIS	RESULT		DETECTION LIMIT
			1 14:20 HOUR 1/ T25BB531-0010	2 14:25 HOUR 1/ T25BB531-0011	
MICROBIOLOGY					
Legionella spp.	CFU/L	ISO 11731:2017-05 (E)	NOT DETECTED	NOT DETECTED	100
SAMPLE CONDITION					
WATER'S COLOUR/TURBID			COLOURLESS/CLEAR	COLOURLESS/CLEAR	
SEDIMENT			-	-	

THE LABORATORY HAS BEEN ACCEPTED AS AN ACCREDITED LABORATORY COMPLYING WITH THE ISO/IEC 17025.

* : TEST METHOD ARE NOT COVERED COMPLYING WITH THE ISO/IEC 17025, VERIFIED BY OWN LABORATORY QUALITY SYSTEM.

RESULT 1 : SPA WATER MALE HOT FL.14A
RESULT 2 : SPA WATER MALE COLD FL.14A

Chaweewan B.
(MISS CHAWEEWAN BOONLA)
LABORATORY SUPERVISOR

bsi ISO 9001 Quality Management Systems CERTIFIED | ISO 14001 Environmental Management CERTIFIED | ISO 45001 Occupational Health and Safety Management CERTIFIED

- **PROHIBITED TO PARTIALLY COPY ANALYSIS REPORT PRIOR TO WRITTEN PERMISSION BY THE LABORATORY.**
- **THIS ANALYSIS REPORT APPROVES ONLY FOR THE SAMPLES AS RECEIVED.**

- End of Analysis Report -

UAE
UNITED ANALYST AND ENGINEERING CONSULTANT COMPANY LIMITED
United Analyst and Engineering Consultant Co., Ltd.
3 Soi Udomsuk 41, Sukhumvit Road, Bangchak, Phrakhanong, Bangkok 10260
Tel.0 2763 2828 Fax 0 2763 2800 www.uaeconsultant.com E-mail: uae@uaeconsultant.com

ilac-MRA
QUALITY ASSURANCE Q DMSc
ISO/IEC 17025
Accreditation No. 1349/65

ANALYSIS REPORT

CUSTOMER NAME : RAJDAMRI LODGING LIMITED (ST. REGIS BANGKOK)
ADDRESS : 159 RAJDAMRI ROAD LUMPHINI PATHUM WAN BANGKOK 10330
CONTACT INFORMATION : TEL : 0 2207 7777 e-mail : Nathapatpong.Kamchanachai@stregis.com
SAMPLING SOURCE : RAJDAMRI LODGING LIMITED (ST.REGIS BANGKOK)
SAMPLE TYPE : WATER SAMPLE FROM SWIMMING POOL
SAMPLING DATE : DECEMBER 4, 2025
SAMPLING TIME : 14:00 HOUR
SAMPLING METHOD * : GRAB AND STERILE TECHNIQUE
SAMPLING BY * : MR SUKSAN BOONLEANG
ANALYZED BY : MISS BUSSAKORN MAJAI

RECEIVED DATE : DECEMBER 4, 2025
ANALYTICAL DATE : DECEMBER 4-17, 2025
ISSUE DATE : DECEMBER 22, 2025
REPORT NO. : 2025-U115226
WORK NO. : 2024-012299
ANALYSIS NO. : T25BB531-0012

PARAMETER	UNIT	METHOD OF ANALYSIS	RESULT WHIRLPOOL FL.15 T25BB531-0012	DETECTION LIMIT
MICROBIOLOGY				
Legionella spp.	CFU/L	ISO 11731:2017-05 (E)	NOT DETECTED	100
SAMPLE CONDITION				
WATER'S COLOUR/TURBID			COLOURLESS/CLEAR	
SEDIMENT			-	

THE LABORATORY HAS BEEN ACCEPTED AS AN ACCREDITED LABORATORY COMPLYING WITH THE ISO/IEC 17025.

* : TEST METHOD ARE NOT COVERED COMPLYING WITH THE ISO/IEC 17025, VERIFIED BY OWN LABORATORY QUALITY SYSTEM.

Chaweewan B.
(MISS CHAWEEWAN BOONLA)
LABORATORY SUPERVISOR

bsi
ISO 9001 Quality Management Systems CERTIFIED
ISO 14001 Environmental Management CERTIFIED
ISO 45001 Occupational Health and Safety Management CERTIFIED

- **PROHIBITED TO PARTIALLY COPY ANALYSIS REPORT PRIOR TO WRITTEN PERMISSION BY THE LABORATORY.**
- **THIS ANALYSIS REPORT APPROVES ONLY FOR THE SAMPLES AS RECEIVED.**

- End of Analysis Report -

UAE
UNITED ANALYST AND ENGINEERING CONSULTANT COMPANY LIMITED
United Analyst and Engineering Consultant Co., Ltd.
3 Soi Udomsuk 41, Sukhumvit Road, Bangchak, Phrakhanong, Bangkok 10260
Tel.0 2763 2828 Fax 0 2763 2800 www.uaeconsultant.com E-mail: uae@uaeconsultant.com

ilac-MRA
QUALITY ASSURANCE Q DMSc
ISO/IEC 17025
Accreditation No. 1349/65

ANALYSIS REPORT

CUSTOMER NAME : RAJDAMRI LODGING LIMITED (ST. REGIS BANGKOK)
ADDRESS : 159 RAJDAMRI ROAD LUMPHINI PATHUM WAN BANGKOK 10330
CONTACT INFORMATION : TEL : 0 2207 7777 e-mail : Nathapatpong.Kamchanachai@stregis.com
SAMPLING SOURCE : RAJDAMRI LODGING LIMITED (ST.REGIS BANGKOK)
SAMPLE TYPE : WATER SAMPLE FROM SWIMMING POOL
SAMPLING DATE : DECEMBER 4, 2025
SAMPLING TIME : 1/
SAMPLING METHOD * : GRAB AND STERILE TECHNIQUE
SAMPLING BY * : MR SUKSAN BOONLEANG
ANALYZED BY : MISS BUSSAKORN MAJAI

RECEIVED DATE : DECEMBER 4, 2025
ANALYTICAL DATE : DECEMBER 4-17, 2025
ISSUE DATE : DECEMBER 22, 2025
REPORT NO. : 2025-U115227
WORK NO. : 2024-012299
ANALYSIS NO. : T25BB531-0013 - T25BB531-0014

PARAMETER	UNIT	METHOD OF ANALYSIS	RESULT		DETECTION LIMIT
			1 13:55 HOUR 1/ T25BB531-0013	2 14:05 HOUR 1/ T25BB531-0014	
MICROBIOLOGY					
Legionella spp.	CFU/L	ISO 11731:2017-05 (E)	NOT DETECTED	NOT DETECTED	100
SAMPLE CONDITION					
WATER'S COLOUR/TURBID			COLOURLESS/CLEAR	COLOURLESS/CLEAR	
SEDIMENT			-	-	

THE LABORATORY HAS BEEN ACCEPTED AS AN ACCREDITED LABORATORY COMPLYING WITH THE ISO/IEC 17025.

* : TEST METHOD ARE NOT COVERED COMPLYING WITH THE ISO/IEC 17025, VERIFIED BY OWN LABORATORY QUALITY SYSTEM.

RESULT 1 : JACUZZIS WATER FL.R
RESULT 2 : JACUZZIS WATER FL.15

Chaweewan B.
(MISS CHAWEEWAN BOONLA)
LABORATORY SUPERVISOR

bsi ISO 9001 Quality Management Systems CERTIFIED | ISO 14001 Environmental Management CERTIFIED | ISO 45001 Occupational Health and Safety Management CERTIFIED

- **PROHIBITED TO PARTIALLY COPY ANALYSIS REPORT PRIOR TO WRITTEN PERMISSION BY THE LABORATORY.**
- **THIS ANALYSIS REPORT APPROVES ONLY FOR THE SAMPLES AS RECEIVED.**

- End of Analysis Report -

UAE
UNITED ANALYST AND ENGINEERING CONSULTANT COMPANY LIMITED
United Analyst and Engineering Consultant Co., Ltd.
3 Soi Udomsuk 41, Sukhumvit Road, Bangchak, Phrakhanong, Bangkok 10260
Tel.0 2763 2828 Fax 0 2763 2800 www.uaeconsultant.com E-mail: uae@uaeconsultant.com

ilac-MRA
QUALITY ASSURANCE DMSc
ISO/IEC 17025
Accreditation No. 1349/65

ANALYSIS REPORT

CUSTOMER NAME : RAJDAMRI LODGING LIMITED (ST. REGIS BANGKOK)
ADDRESS : 159 RAJDAMRI ROAD LUMPHINI PATHUM WAN BANGKOK 10330
CONTACT INFORMATION : TEL : 0 2207 7777 e-mail : Nathapatpong.Kamchanachai@stregis.com
SAMPLING SOURCE : RAJDAMRI LODGING LIMITED (ST.REGIS BANGKOK)

SAMPLE TYPE	: COOLING WATER	**RECEIVED DATE**	: DECEMBER 4, 2025
SAMPLING DATE	: DECEMBER 4, 2025	**ANALYTICAL DATE**	: DECEMBER 4-17, 2025
SAMPLING TIME	: 13:40 HOUR	**ISSUE DATE**	: DECEMBER 22, 2025
SAMPLING METHOD *	: GRAB AND STERILE TECHNIQUE	**REPORT NO.**	: 2025-U115228
SAMPLING BY *	: MR SUKSAN BOONLEANG	**WORK NO.**	: 2024-012299
ANALYZED BY	: MISS BUSSAKORN MAJAI	**ANALYSIS NO.**	: T25BB531-0015

PARAMETER	UNIT	METHOD OF ANALYSIS	RESULT COOLING WATER CT-1 T25BB531-0015	REGULATORY STANDARD	DETECTION LIMIT
MICROBIOLOGY					
Legionella spp.	CFU/L	ISO 11731:2017-05 (E)	NOT DETECTED	NOT DETECTED	100
SAMPLE CONDITION					
WATER'S COLOUR/TURBID			YELLOW/CLEAR		
SEDIMENT			WHITE		

THE LABORATORY HAS BEEN ACCEPTED AS AN ACCREDITED LABORATORY COMPLYING WITH THE ISO/IEC 17025.

* : TEST METHOD ARE NOT COVERED COMPLYING WITH THE ISO/IEC 17025, VERIFIED BY OWN LABORATORY QUALITY SYSTEM.

REGULATORY STANDARD : ANNOUNCEMENT OF THE DEPARTMENT OF HEALTH (THAILAND), PRACTICE FOR THE CONTROL OF LEGIONELLA BACTERIA IN COOLING TOWERS, JANUARY 2001.

COMMENT : PARAMETER ANALYSED IS COMPLIED WITH REGULATORY STANDARD BY REPORTING ACCORDING TO UAE.WI.046.

Chaweewan B.

(MISS CHAWEEWAN BOONLA)
LABORATORY SUPERVISOR

bsi
ISO 9001 Quality Management Systems CERTIFIED
ISO 14001 Environmental Management CERTIFIED
ISO 45001 Occupational Health and Safety Management CERTIFIED

• PROHIBITED TO PARTIALLY COPY ANALYSIS REPORT PRIOR TO WRITTEN PERMISSION BY THE LABORATORY.
• THIS ANALYSIS REPORT APPROVES ONLY FOR THE SAMPLES AS RECEIVED.

- End of Analysis Report -

UAE
UNITED ANALYST AND ENGINEERING CONSULTANT COMPANY LIMITED
United Analyst and Engineering Consultant Co., Ltd.
3 Soi Udomsuk 41, Sukhumvit Road, Bangchak, Phrakhanong, Bangkok 10260
Tel.0 2763 2828 Fax 0 2763 2800 www.uaeconsultant.com E-mail: uae@uaeconsultant.com

ilac-MRA
QUALITY ASSURANCE Q DMSc
ISO/IEC 17025
Accreditation No. 1349/65

ANALYSIS REPORT

CUSTOMER NAME : RAJDAMRI LODGING LIMITED (ST. REGIS BANGKOK)
ADDRESS : 159 RAJDAMRI ROAD LUMPHINI PATHUM WAN BANGKOK 10330
CONTACT INFORMATION : TEL : 0 2207 7777 e-mail : Nathapatpong.Kamchanachai@stregis.com
SAMPLING SOURCE : RAJDAMRI LODGING LIMITED (ST.REGIS BANGKOK)

SAMPLE TYPE	: WATER SUPPLY	**RECEIVED DATE**	: DECEMBER 4, 2025
SAMPLING DATE	: DECEMBER 4, 2025	**ANALYTICAL DATE**	: DECEMBER 4-17, 2025
SAMPLING TIME	: 13:45 HOUR	**ISSUE DATE**	: DECEMBER 22, 2025
SAMPLING METHOD *	: STERILE TECHNIQUE	**REPORT NO.**	: 2025-U115229
SAMPLING BY *	: MR SUKSAN BOONLEANG	**WORK NO.**	: 2024-012299
ANALYZED BY	: MISS BUSSAKORN MAJAI	**ANALYSIS NO.**	: T25BB531-0016

PARAMETER	**UNIT**	**METHOD OF ANALYSIS**	**RESULT**	**DETECTION LIMIT**
			GUEST ROOM 1 NO.2213 T25BB531-0016	
MICROBIOLOGY				
Legionella spp.	CFU/L	ISO 11731:2017-05 (E)	NOT DETECTED	100
SAMPLE CONDITION				
WATER'S COLOUR/TURBID			COLOURLESS/CLEAR	
SEDIMENT			-	

THE LABORATORY HAS BEEN ACCEPTED AS AN ACCREDITED LABORATORY COMPLYING WITH THE ISO/IEC 17025.

* : TEST METHOD ARE NOT COVERED COMPLYING WITH THE ISO/IEC 17025, VERIFIED BY OWN LABORATORY QUALITY SYSTEM.

Chaweewan B.

(MISS CHAWEEWAN BOONLA)
LABORATORY SUPERVISOR

bsi ISO 9001 Quality Management Systems CERTIFIED | ISO 14001 Environmental Management CERTIFIED | ISO 45001 Occupational Health and Safety Management CERTIFIED

- **PROHIBITED TO PARTIALLY COPY ANALYSIS REPORT PRIOR TO WRITTEN PERMISSION BY THE LABORATORY.**
- **THIS ANALYSIS REPORT APPROVES ONLY FOR THE SAMPLES AS RECEIVED.**

- End of Analysis Report -

UAE
UNITED ANALYST AND ENGINEERING CONSULTANT COMPANY LIMITED
United Analyst and Engineering Consultant Co., Ltd.
3 Soi Udomsuk 41, Sukhumvit Road, Bangchak, Phrakhanong, Bangkok 10260
Tel.0 2763 2828 Fax 0 2763 2800 www.uaeconsultant.com E-mail: uae@uaeconsultant.com

ilac-MRA
QUALITY ASSURANCE Q DMSc
ISO/IEC 17025
Accreditation No. 1349/65

ANALYSIS REPORT

CUSTOMER NAME : RAJDAMRI LODGING LIMITED (ST. REGIS BANGKOK)
ADDRESS : 159 RAJDAMRI ROAD LUMPHINI PATHUM WAN BANGKOK 10330
CONTACT INFORMATION : TEL : 0 2207 7777 e-mail : Nathapatpong.Kamchanachai@stregis.com
SAMPLING SOURCE : RAJDAMRI LODGING LIMITED (ST.REGIS BANGKOK)
SAMPLE TYPE : WATER SUPPLY
SAMPLING DATE : DECEMBER 4, 2025
SAMPLING TIME : 13:50 HOUR
SAMPLING METHOD * : STERILE TECHNIQUE
SAMPLING BY * : MR SUKSAN BOONLEANG
ANALYZED BY : MISS BUSSAKORN MAJAI

RECEIVED DATE : DECEMBER 4, 2025
ANALYTICAL DATE : DECEMBER 4-17, 2025
ISSUE DATE : DECEMBER 22, 2025
REPORT NO. : 2025-U115256
WORK NO. : 2024-012299
ANALYSIS NO. : T25BB531-0017

PARAMETER	UNIT	METHOD OF ANALYSIS	RESULT GUEST ROOM 2 NO.1629 T25BB531-0017	DETECTION LIMIT
MICROBIOLOGY				
Legionella spp.	CFU/L	ISO 11731:2017-05 (E)	4,500	500
SAMPLE CONDITION				
WATER'S COLOUR/TURBID			COLOURLESS/CLEAR	
SEDIMENT			-	

THE LABORATORY HAS BEEN ACCEPTED AS AN ACCREDITED LABORATORY COMPLYING WITH THE ISO/IEC 17025.

* : TEST METHOD ARE NOT COVERED COMPLYING WITH THE ISO/IEC 17025, VERIFIED BY OWN LABORATORY QUALITY SYSTEM.

Chaweewan B.

(MISS CHAWEEWAN BOONLA)
LABORATORY SUPERVISOR

bsi
ISO 9001 Quality Management Systems CERTIFIED
ISO 14001 Environmental Management CERTIFIED
ISO 45001 Occupational Health and Safety Management CERTIFIED

- **PROHIBITED TO PARTIALLY COPY ANALYSIS REPORT PRIOR TO WRITTEN PERMISSION BY THE LABORATORY.**
- **THIS ANALYSIS REPORT APPROVES ONLY FOR THE SAMPLES AS RECEIVED.**

- End of Analysis Report -

ภาคผนวก ข-7

เอกสารแนบหมายเลข 7 รายการตรวจเช็ค ระบบป้องกันอัคคีภัยภายในอาคาร (FPPM)

ST REGIS
BANGKOK

Check Sheet

2025, WEEK 27-39

January	1		
	2		
	3		
	4		
February	5		
	6		
	7		
	8		
March	9		
	10		
	11		
	12		
	13		
April	14		
	15		
	16		
	17		
May	18		
	19		
	20		
	21		
June	22		
	23		
	24		
	25		
	26		

July	27	07/07/25	
	28	14/07/25	
	29	21/07/25	
	30	28/07/25	
August	31	04/08/25	
	32	11/08/25	
	33	18/08/25	
	34	25/08/25	
September	35	01/09/25	
	36	08/09/25	
	37	15/09/25	
	38	22/09/25	
	39	29/09/25	
October	40		
	41		
	42		
	43		
November	44		
	45		
	46		
	47		
December	48		
	49		
	50		
	51		
	52		

NOTED _____

ST REGIS
BANGKOK

Check Sheet

2025, WEEK 40-52

January	1		
	2		
	3		
	4		
February	5		
	6		
	7		
	8		
March	9		
	10		
	11		
	12		
	13		
April	14		
	15		
	16		
	17		
May	18		
	19		
	20		
	21		
June	22		
	23		
	24		
	25		
	26		

July	27		
	28		
	29		
	30		
August	31		
	32		
	33		
	34		
September	35		
	36		
	37		
	38		
	39		
October	40	06/10/25	
	41	13/10/25	
	42	20/10/25	
	43	27/10/25	
November	44	03/11/25	
	45	10/11/25	
	46	17/11/25	
	47	24/11/25	
December	48	01/12/25	
	49	08/12/25	
	50	15/12/25	
	51	22/12/25	
	52	29/12/25	

NOTED

ST REGIS
BANGKOK

FIRE PROTECTION PREVENTATIVE MAINTENANCE PROGRAM
YEAR 2025
WEEKLY 27

Item	Task (Daily)	Action By	Done
26	Laundry Dryer Lint Screens	Laundry	Done

Item	Task (Weekly)	Action By	Done
1	Jockey Pump	Engineer	Done
2	Diesel Fire Pump	Engineer	Done
3	Emergency Generator	Engineer	Done
4	Emergency Generator/Fire Pump Battery	Engineer	Done
11	Fire Hydrants (Standpipes)	Security	Done
20	Kitchen Exhaust Hood Filters	Steward	Done

Signed by .....
(Nathapatpong Kamchanachai)
Director of Engineering
Date: 13/8/2025

Signed by .....
(Dario Pinnard)
General Manager
18 AUG 2025
Date: .....

ST REGIS
BANGKOK

FIRE PROTECTION PREVENTATIVE MAINTENANCE PROGRAM
YEAR 2025
WEEKLY 28

Item	Task (Daily)	Action By	Done
26	Laundry Dryer Lint Screens	Laundry	Done

Item	Task (Weekly)	Action By	Done
1	Jockey Pump	Engineer	Done
2	Diesel Fire Pump	Engineer	Done
3	Emergency Generator	Engineer	Done
4	Emergency Generator/Fire Pump Battery	Engineer	Done
20	Kitchen Exhaust Hood Filters	Steward	Done

Item	Task (Monthly)	Action By	Done
10	Fire Standpipe (Fire Dept.Connection)	Security	Done
11	Fire Hydrants (Standpipes)	Security	Done
12	Fire Hose Reels	Security	Done
19	Kitchen Exhaust Hood Fire Extin-guisher System	Steward	Done
22	Escape Routes/Exit Signs	Security	Done
24	Fire Exit Doors	Security	Done

Item	Task (2 Monthly)	Action By	Done
15	General Alarm Bells/Pre-Alarm Bells	Security	Done
16	Fire Alarm Detection System	Teeya	Done

Signed by .....
(Nathapatpong Kamchanachai)
Director of Engineering
Date: 13/8/2025

Signed by .....
(Dario Pithard)
General Manager
19 AUG 2025
Date: .....

ST REGIS
BANGKOK

FIRE PROTECTION PREVENTATIVE MAINTENANCE PROGRAM
YEAR 2025
WEEKLY 29

Item	Task (Daily)	Action By	Done
26	Laundry Dryer Lint Screens	Laundry	Done

Item	Task (Weekly)	Action By	Done
1	Jockey Pump	Engineer	Done
2	Diesel Fire Pump	Engineer	Done
3	Emergency Generator	Engineer	Done
4	Emergency Generator/Fire Pump Battery	Engineer	Done
11	Fire Hydrants (Standpipes)	Security	Done
20	Kitchen Exhaust Hood Filters	Steward	

Item	Task (Monthly)	Action By	Done
7	Elevator Pits	Mitsu	Done
9	Fire Sprinkler/Hydrant Gravity TanksFire Sprinkler/Hydrant Gravity	Engineer	Done
17	Fire alarm Detection System Devices	Teeya	Done
18	Fire Extinguishers	Security	Done
28	Fire Cart and Backpack	Security	Done
32	Fire fighting equipment instruction	HR	Done
33	Fire fighting instruction orientation	HR	Done

Signed by .....
(Nathapatpong Kamchanachai)
Director of Engineering
Date: 13/8/2025

Signed by .....
(Dario Pithard)
General Manager
Date: .....

ST REGIS
BANGKOK

FIRE PROTECTION PREVENTATIVE MAINTENANCE PROGRAM
YEAR 2025
WEEKLY 30

Item	Task (Daily)	Action By	Done
26	Laundry Dryer Lint Screens	Laundry	Done

Item	Task (Weekly)	Action By	Done
1	Jockey Pump	Engineer	Done
2	Diesel Fire Pump	Engineer	Done
3	Emergency Generator	Engineer	Done
4	Emergency Generator/Fire Pump Battery	Engineer	Done
11	Fire Hydrants (Standpipes)	Security	Done
20	Kitchen Exhaust Hood Filters	Steward	Done

Item	Task (2 Monthly)	Action By	Done
21	Continuous Service Kitchen Exhaust Hood Duct System	Contractor	Done

Signed by .....
(Nathapatpong Kamchanachai)
Director of Engineering
Date: .....13/8/2025.....

Signed by .....
(Dario Pithard)
General Manager
Date: .....18 AUG 2025.....

ST REGIS
BANGKOK

FIRE PROTECTION PREVENTATIVE MAINTENANCE PROGRAM
YEAR 2025
WEEKLY 31

Item	Task (Daily)	Action By	Done
26	Laundry Dryer Lint Screens	Laundry	Done

Item	Task (Weekly)	Action By	Done
1	Jockey Pump	Engineer	Done
2	Diesel Fire Pump	Engineer	Done
3	Emergency Generator	Engineer	Done
4	Emergency Generator/Fire Pump Battery	Engineer	Done
11	Fire Hydrants (Standpipes)	Security	Done
20	Kitchen Exhaust Hood Filters	Steward	Done

Signed by .....
(Nathapatpong Kamchanachai)
Director of Engineering
Date: .....17/9/2025.....

Signed by .....
(Dario Pithard)
General Manager
Date: .....17 SEP 2025.....

ST REGIS
BANGKOK

FIRE PROTECTION PREVENTATIVE MAINTENANCE PROGRAM
YEAR 2025
WEEKLY 32

Item	Task (Daily)	Action By	Done
26	Laundry Dryer Lint Screens	Laundry	Week 1

Item	Task (Weekly)	Action By	Done
1	Jockey Pump	Engineer	Done
2	Diesel Fire Pump	Engineer	Done
3	Emergency Generator	Engineer	Done
4	Emergency Generator/Fire Pump Battery	Engineer	Done
20	Kitchen Exhaust Hood Filters	Steward	Week 1

Item	Task (Monthly)	Action By	Done
10	Fire Standpipe (Fire Dept.Connection)	Security	Done
11	Fire Hydrants (Standpipes)	Security	Week 1
12	Fire Hose Reels	Security	Done
16	Fire alarm Detection System	Teeya	Done
19	Kitchen Exhaust Hood Fire Extin-guisher System	Steward	Done
22	Escape Routes/Exit Signs	Security	Done
24	Fire Exit Doors	Security	Done

Signed by .....
(Nathapatpong Kamchanachai)
Director of Engineering
Date: 17/9/2025

Signed by .....
(Dario Bithard)
General Manager
Date: 17 SEP 2025

ST REGIS
BANGKOK

FIRE PROTECTION PREVENTATIVE MAINTENANCE PROGRAM
YEAR 2025
WEEKLY 33

Item	Task (Daily)	Action By	Done
26	Laundry Dryer Lint Screens	Laundry	Week 1

Item	Task (Weekly)	Action By	Done
1	Jockey Pump	Engineer	Done
2	Diesel Fire Pump	Engineer	Done
3	Emergency Generator	Engineer	Done
4	Emergency Generator/Fire Pump Battery	Engineer	Done
11	Fire Hydrants (Standpipes)	Security	Week 1
20	Kitchen Exhaust Hood Filters	Steward	Week 1

Item	Task (Monthly)	Action By	Done
28	Fire Cart and Backpack	Security	Done

Item	Task (3 Monthly)	Action By	Done
13	Sprinkler System	Security	Done

Signed by .....
(Nathapatpong Kamchanachai)
Director of Engineering
Date: 17/9/2025

Signed by .....
(Dario Pithard)
General Manager
Date: ..... 17 SEP 2025

ST REGIS
BANGKOK

FIRE PROTECTION PREVENTATIVE MAINTENANCE PROGRAM
YEAR 2025
WEEKLY 34

Item	Task (Daily)	Action By	Done
26	Laundry Dryer Lint Screens	Laundry	Week 1

Item	Task (Weekly)	Action By	Done
1	Jockey Pump	Engineer	Done
2	Diesel Fire Pump	Engineer	Done
3	Emergency Generator	Engineer	Done
4	Emergency Generator/Fire Pump Battery	Engineer	Done
11	Fire Hydrants (Standpipes)	Security	Week 1
20	Kitchen Exhaust Hood Filters	Steward	Week 1

Item	Task (Monthly)	Action By	Done
7	Elevator Pits	Mitsu	Done
9	Fire Sprinkler/Hydrant Gravity TanksFire Sprinkler/Hydrant Gravity	Engineer	Done
17	Fire alarm Detection System Devices	Teeya	Week 2
18	Fire Extinguishers	Security	Week 2
32	Fire fighting equipment instruction	HR	Done
33	Fire fighting instruction orientation	HR	Done

Signed by .....
(Nathapatpong Kamchanachai)
Director of Engineering
Date: .....17/9/2025.....

Signed by .....
(Dario Pithard)
General Manager
Date: .....17 SEP 2025.....

ST REGIS
BANGKOK

FIRE PROTECTION PREVENTATIVE MAINTENANCE PROGRAM
YEAR 2025
WEEKLY 35

Item	Task (Daily)	Action By	Done
26	Laundry Dryer Lint Screens	Laundry	Done

Item	Task (Weekly)	Action By	Done
1	Jockey Pump	Engineer	Done
2	Diesel Fire Pump	Engineer	Done
3	Emergency Generator	Engineer	Done
4	Emergency Generator/Fire Pump Battery	Engineer	Done
11	Fire Hydrants (Standpipes)	Security	Done
20	Kitchen Exhaust Hood Filters	Steward	Done

Signed by .....
(Nathapatpong Kamchanachai)
Director of Engineering
Date: 20/10/2025

Signed by For : .....
(Dario Pithard)
General Manager
Date: 20 OCT 2025

ST REGIS
BANGKOK

FIRE PROTECTION PREVENTATIVE MAINTENANCE PROGRAM
YEAR 2025
WEEKLY 36

Item	Task (Daily)	Action By	Done
26	Laundry Dryer Lint Screens	Laundry	Done

Item	Task (Weekly)	Action By	Done
1	Jockey Pump	Engineer	Done
2	Diesel Fire Pump	Engineer	Done
3	Emergency Generator	Engineer	Done
4	Emergency Generator/Fire Pump Battery	Engineer	Done
11	Fire Hydrants (Standpipes)	Security	Done
20	Kitchen Exhaust Hood Filters	Steward	Done

Signed by .....
(Nathapatpong Kamchanachai)
Director of Engineering
Date: 20/10/2025

Signed by For .....
(Dario Pithard)
General Manager
Date: 20 OCT 2025

ST REGIS
BANGKOK

FIRE PROTECTION PREVENTATIVE MAINTENANCE PROGRAM
YEAR 2025
WEEKLY 37

Item	Task (Daily)	Action By	Done
26	Laundry Dryer Lint Screens	Laundry	Done

Item	Task (Weekly)	Action By	Done
1	Jockey Pump	Engineer	Done
2	Diesel Fire Pump	Engineer	Done
3	Emergency Generator	Engineer	Done
4	Emergency Generator/Fire Pump Battery	Engineer	Done
20	Kitchen Exhaust Hood Filters	Steward	Done

Item	Task (Monthly)	Action By	Done
10	Fire Standpipe (Fire Dept.Connection)	Security	Done
11	Fire Hydrants (Standpipes)	Security	Done
19	Kitchen Exhaust Hood Fire Extin-guisher System	Steward	Done
22	Escape Routes/Exit Signs	Security	Done
24	Fire Exit Doors	Security	Done

Item	Task (2 Monthly)	Action By	Done
15	General Alarm Bells/Pre-Alarm Bells	Security	Next month
16	Fire Alarm Detection System	Teeya	Done

Item	Task (Yearly)	Action By	Done
12	Fire Hose Reels	Security	Done

Signed by .....
(Nathapatpong Kamchanachai)
Director of Engineering
Date: 20/10/2025

Signed by For: .....
(Dario Pithard)
General Manager
Date: 20 OCT 2025

ST REGIS
BANGKOK

FIRE PROTECTION PREVENTATIVE MAINTENANCE PROGRAM
YEAR 2025
WEEKLY 38

Item	Task (Daily)	Action By	Done
26	Laundry Dryer Lint Screens	Laundry	Done

Item	Task (Weekly)	Action By	Done
1	Jockey Pump	Engineer	Done
2	Diesel Fire Pump	Engineer	Done
3	Emergency Generator	Engineer	Done
4	Emergency Generator/Fire Pump Battery	Engineer	Done
11	Fire Hydrants (Standpipes)	Security	Done
20	Kitchen Exhaust Hood Filters	Steward	Done

Item	Task (Monthly)	Action By	Done
7	Elevator Pits	Mitsu	Done
9	Fire Sprinkler/Hydrant Gravity TanksFire Sprinkler/Hydrant Gravity	Engineer	Done
17	Fire alarm Detection System Devices	Teeya	Done
18	Fire Extinguishers	Security	Done
28	Fire Cart and Backpack	Security	Done
32	Fire fighting equipment instruction	HR	Done
33	Fire fighting instruction orientation	HR	Done

Signed by .....
(Nathapatpong Kamchanachai)
Director of Engineering
Date: 20/10/2025

Signed by For .....
(Dario Pithard)
General Manager
Date: 20 OCT 2025

ST REGIS
BANGKOK

FIRE PROTECTION PREVENTATIVE MAINTENANCE PROGRAM
YEAR 2025
WEEKLY 39

Item	Task (Daily)	Action By	Done
26	Laundry Dryer Lint Screens	Laundry	Done

Item	Task (Weekly)	Action By	Done
1	Jockey Pump	Engineer	Done
2	Diesel Fire Pump	Engineer	Done
3	Emergency Generator	Engineer	Done
4	Emergency Generator/Fire Pump Battery	Engineer	Done
11	Fire Hydrants (Standpipes)	Security	Done
20	Kitchen Exhaust Hood Filters	Steward	Done

Item	Task (6 Monthly)	Action By	Done
5	Emergency Lighting	Engineer	Done

Signed by .....
(Nathapatpong Kamchanachai)
Director of Engineering
Date: 20/10/2025

Signed by For .....
(Dario Pithard)
General Manager
Date: 20 OCT 2025

ST REGIS
BANGKOK

FIRE PROTECTION PREVENTATIVE MAINTENANCE PROGRAM
YEAR 2025
WEEKLY 40

Item	Task (Daily)	Action By	Done
26	Laundry Dryer Lint Screens	Laundry	Done

Item	Task (Weekly)	Action By	Done
1	Jockey Pump	Engineer	Done
2	Diesel Fire Pump	Engineer	Done
3	Emergency Generator	Engineer	Done
4	Emergency Generator/Fire Pump Battery	Engineer	Done
11	Fire Hydrants (Standpipes)	Security	Done
20	Kitchen Exhaust Hood Filters	Steward	Done

Signed by .....

(KhunNathapatpong Kamchanachai)
Director of Engineering
Date: .....17/11/2025.....

Signed by .....

(Dario Pithard)
General Manager
Date: .....19 NOV 2025.....

ST REGIS
BANGKOK

FIRE PROTECTION PREVENTATIVE MAINTENANCE PROGRAM
YEAR 2025
WEEKLY 41

Item	Task (Daily)	Action By	Done
26	Laundry Dryer Lint Screens	Laundry	Done

Item	Task (Weekly)	Action By	Done
1	Jockey Pump	Engineer	Done
2	Diesel Fire Pump	Engineer	Done
3	Emergency Generator	Engineer	Done
4	Emergency Generator/Fire Pump Battery	Engineer	Done
20	Kitchen Exhaust Hood Filters	Steward	Done

Item	Task (Monthly)	Action By	Done
10	Fire Standpipe (Fire Dept.Connection)	Security	Done
11	Fire Hydrants (Standpipes)	Security	Done
12	Fire Hose Reels	Security	Done
16	Fire alsrm Detection System	Teeya	Done
19	Kitchen Exhaust Hood Fire Extin-guisher System	Steward	Done
22	Escape Routes/Exit Signs	Security	Done
24	Fire Exit Doors	Security	Done

Signed by .....

(KhunNathapatpong Kamchanachai)

Director of Engineering

Date: .....17/11/2025.....

Signed by .....

(Dario Pithard)

General Manager

Date: .....19 NOV 2025.....

ST REGIS
BANGKOK

FIRE PROTECTION PREVENTATIVE MAINTENANCE PROGRAM
YEAR 2025
WEEKLY 42

Item	Task (Daily)	Action By	Done
26	Laundry Dryer Lint Screens	Laundry	Done

Item	Task (Weekly)	Action By	Done
1	Jockey Pump	Engineer	Done
2	Diesel Fire Pump	Engineer	Done
3	Emergency Generator	Engineer	Done
4	Emergency Generator/Fire Pump Battery	Engineer	Done
11	Fire Hydrants (Standpipes)	Security	Done
20	Kitchen Exhaust Hood Filters	Steward	Done

Item	Task (Monthly)	Action By	Done
7	Elevator Pits	Mitsu	Done
9	Fire Sprinkler/Hydrant Gravity TanksFire Sprinkler/Hydrant Gravity	Engineer	Done
17	Fire alarm Detection System Devices	Teeya	Done
18	Fire Extinguishers	Security	Done
28	Fire Cart and Backpack	Security	Done
32	Fire fighting equipment instruction	HR	Done
33	Fire fighting instruction orientation	HR	Done

Signed by .....
(Nathapatpong Kamchanachai)
Director of Engineering
Date: .....17/11/2025.....

Signed by .....
(Dario Pithard)
General Manager
Date: .....18 NOV 2025.....

ST REGIS
BANGKOK

FIRE PROTECTION PREVENTATIVE MAINTENANCE PROGRAM
YEAR 2025
WEEKLY 43

Item	Task (Daily)	Action By	Done
26	Laundry Dryer Lint Screens	Laundry	Done

Item	Task (Weekly)	Action By	Done
1	Jockey Pump	Engineer	Done
2	Diesel Fire Pump	Engineer	Done
3	Emergency Generator	Engineer	Done
4	Emergency Generator/Fire Pump Battery	Engineer	Done
11	Fire Hydrants (Standpipes)	Security	Done
20	Kitchen Exhaust Hood Filters	Steward	Done

Signed by .....
(Nathapatpong Kamchanachai)
Director of Engineering
Date: .....17/11/2025.....

Signed by .....
(Dario Pithard)
General Manager
Date: .....19 NOV 2025.....

ST REGIS
BANGKOK

FIRE PROTECTION PREVENTATIVE MAINTENANCE PROGRAM
YEAR 2025
WEEKLY 44

Item	Task (Daily)	Action By	Done
26	Laundry Dryer Lint Screens	Laundry	Done

Item	Task (Weekly)	Action By	Done
1	Jockey Pump	Engineer	Done
2	Diesel Fire Pump	Engineer	Done
3	Emergency Generator	Engineer	Done
4	Emergency Generator/Fire Pump Battery	Engineer	Done
11	Fire Hydrants (Standpipes)	Security	Done
20	Kitchen Exhaust Hood Filters	Steward	Done

Signed by .....

(KhunNathapatpong Kamchanachai)

Director of Engineering

Date: .....11/12/2025.....

Signed by .....

(KhunDario Pithard)

General Manager

Date: .....15 DEC 2025.....

ST REGIS
BANGKOK

FIRE PROTECTION PREVENTATIVE MAINTENANCE PROGRAM
YEAR 2025
WEEKLY 45

Item	Task (Daily)	Action By	Done
26	Laundry Dryer Lint Screens	Laundry	Weekly 44

Item	Task (Weekly)	Action By	Done
1	Jockey Pump	Engineer	Done
2	Diesel Fire Pump	Engineer	Done
3	Emergency Generator	Engineer	Done
4	Emergency Generator/Fire Pump Battery	Engineer	Done
11	Fire Hydrants (Standpipes)	Security	Done
20	Kitchen Exhaust Hood Filters	Steward	Done

Item	Task (Monthly)	Action By	Done
10	Fire Standpipe (Fire Dept.Connection)	Security	Done
12	Fire Hose Reels	Security	Done
19	Fire Extin-guisher System	Security	Done
22	Escape Routes/Exit Signs	Security	Done
24	Fire Exit Doors	Security	Done

Item	Task (6 Monthly)	Action By	Done
15	General Alarm Bells/Pre-Alarm Bells	Security	Done
23	Automatic Fire Doors	Teeya	Done

Item	Task (Yearly)	Action By	Done
16	Fire Alarm Detection System	Teeya	Done

Signed by .....
(KhunNathapatpong Kamchanachai)
Director of Engineering
Date: .....11/12/2025.....

Signed by .....
(KhunDario Pithard)
General Manager
Date: .....15 DEC 2025.....

ST REGIS
BANGKOK

FIRE PROTECTION PREVENTATIVE MAINTENANCE PROGRAM
YEAR 2025
WEEKLY 46

Item	Task (Daily)	Action By	Done
26	Laundry Dryer Lint Screens	Laundry	Weekly 44

Item	Task (Weekly)	Action By	Done
1	Jockey Pump	Engineer	Done
2	Diesel Fire Pump	Engineer	Done
3	Emergency Generator	Engineer	Done
4	Emergency Generator/Fire Pump Battery	Engineer	Done
11	Fire Hydrants (Standpipes)	Security	Done
20	Kitchen Exhaust Hood Filters	Steward	Done

Item	Task (Monthly)	Action By	Done
28	Fire Cart and Backpack	Security	Done

Item	Task (3 Monthly)	Action By	Done
13	Sprinkler System	Security	Done

Signed by .....
(KhunNathapatpong Kamchanachai)
Director of Engineering
Date: .....11/12/2025.....

Signed by .....
(KhunDario Pithard)
General Manager
Date: .....15 DEC 2025.....

ST REGIS
BANGKOK

FIRE PROTECTION PREVENTATIVE MAINTENANCE PROGRAM
YEAR 2025
WEEKLY 47

Item	Task (Daily)	Action By	Done
26	Laundry Dryer Lint Screens	Laundry	Weekly 44

Item	Task (Weekly)	Action By	Done
1	Jockey Pump	Engineer	Done
2	Diesel Fire Pump	Engineer	Done
3	Emergency Generator	Engineer	Done
4	Emergency Generator/Fire Pump Battery	Engineer	Done
20	Kitchen Exhaust Hood Filters	Steward	Done

Item	Task (Monthly)	Action By	Done
7	Elevator Pits	Mitsu	Done
9	Fire Sprinkler/Hydrant Gravity TanksFire Sprinkler/Hydrant Gravity	Engineer	Done.
17	Fire alarm Detection System Devices	Teeya	Weekly 45
18	Fire Extinguishers	Security	Done
32	Fire fighting equipment instruction	HR	Done
33	Fire fighting instruction orientation	HR	Done

Signed by .....
(KhunNathapatpong Kamchanachai)
Director of Engineering
Date: ..... 11/12/2025 .....

Signed by .....
(KhunDario Pithard)
General Manager
Date: ..... 15 DEC 2025 .....

ST REGIS
BANGKOK

FIRE PROTECTION PREVENTATIVE MAINTENANCE PROGRAM
YEAR 2025
WEEKLY 48

Item	Task (Daily)	Action By	Done
26	Laundry Dryer Lint Screens	Laundry	Done

Item	Task (Weekly)	Action By	Done
1	Jockey Pump	Engineer	Done
2	Diesel Fire Pump	Engineer	Done
3	Emergency Generator	Engineer	Done
4	Emergency Generator/Fire Pump Battery	Engineer	Done
11	Fire Hydrants (Standpipes)	Security	Done
20	Kitchen Exhaust Hood Filters	Steward	Done

Signed by .....
(Nathapatpong Kamchanachai)
Director of Engineering
Date: .....13/1/2026.....

Signed by .....
(Dario Pithard)
General Manager
Date: .....13 JAN 2026.....

ST REGIS
BANGKOK

FIRE PROTECTION PREVENTATIVE MAINTENANCE PROGRAM
YEAR 2025
WEEKLY 49

Item	Task (Daily)	Action By	Done
26	Laundry Dryer Lint Screens	Laundry	Done

Item	Task (Weekly)	Action By	Done
1	Jockey Pump	Engineer	Done
2	Diesel Fire Pump	Engineer	Done
3	Emergency Generator	Engineer	Done
4	Emergency Generator/Fire Pump Battery	Engineer	Done
11	Fire Hydrants (Standpipes)	Security	Done
20	Kitchen Exhaust Hood Filters	Steward	Done

Item	Task (Monthly)	Action By	Done
19	Kitchen Exhaust Hood Fire Extin-guisher System	Steward	Done

Signed by .....
(Nathapatpong Kamchanachai)
Director of Engineering
Date: 13/1/2026

Signed by .....
(Dario Pithard)
General Manager
Date: 13 JAN 2026

ST REGIS
BANGKOK

FIRE PROTECTION PREVENTATIVE MAINTENANCE PROGRAM
YEAR 2025
WEEKLY 50

Item	Task (Daily)	Action By	Done
26	Laundry Dryer Lint Screens	Laundry	Done

Item	Task (Weekly)	Action By	Done
1	Jockey Pump	Engineer	Done
2	Diesel Fire Pump	Engineer	Done
3	Emergency Generator	Engineer	Done
4	Emergency Generator/Fire Pump Battery	Engineer	Done
20	Kitchen Exhaust Hood Filters	Steward	Done

Item	Task (Monthly)	Action By	Done
10	Fire Standpipe (Fire Dept.Connection)	Security	Done
11	Fire Hydrants (Standpipes)	Security	Done
12	Fire Hose Reels	Security	Done
22	Escape Routes/Exit Signs	Security	Done
24	Fire Exit Doors	Security	Done

Item	Task (2 Monthly)	Action By	Done
16	Fire Alarm Detection System	Teeya	Done

Item	Task (6 Monthly)	Action By	Done
9	Fire Sprinkler/Hydrant Gravity TanksFire Sprinkler/Hydrant Gravity	Engineer	Done

Signed by .....
(Nathapatpong Kamchanachai)
Director of Engineering
Date: 13/1/2026

Signed by .....
(Dario Pithard)
General Manager
Date: 13 JAN 2026

ST REGIS
BANGKOK

FIRE PROTECTION PREVENTATIVE MAINTENANCE PROGRAM
YEAR 2025
WEEKLY 51

Item	Task (Daily)	Action By	Done
26	Laundry Dryer Lint Screens	Laundry	Done

Item	Task (Weekly)	Action By	Done
1	Jockey Pump	Engineer	Done
2	Diesel Fire Pump	Engineer	Done
3	Emergency Generator	Engineer	Done
4	Emergency Generator/Fire Pump Battery	Engineer	Done
11	Fire Hydrants (Standpipes)	Security	Done
20	Kitchen Exhaust Hood Filters	Steward	Done

Item	Task (Monthly)	Action By	Done
7	Elevator Pits	Mitsu	Done
18	Fire Extinguishers	Security	Done
28	Fire Cart and Backpack	Security	Done
32	Fire fighting equipment instruction	HR	Done
33	Fire fighting instruction orientation	HR	Done

Signed by .....
(Nathapatpong Kamchanachai)
Director of Engineering
Date: .....13/1/2026.....

Signed by .....
(Dario Pithard)
General Manager
Date: .....13 JAN 2026.....

ST REGIS
BANGKOK

FIRE PROTECTION PREVENTATIVE MAINTENANCE PROGRAM
YEAR 2025
WEEKLY 52

Item	Task (Daily)	Action By	Done
26	Laundry Dryer Lint Screens	Laundry	Done

Item	Task (Weekly)	Action By	Done
1	Jockey Pump	Engineer	Done
2	Diesel Fire Pump	Engineer	Done
3	Emergency Generator	Engineer	Done
4	Emergency Generator/Fire Pump Battery	Engineer	Done
11	Fire Hydrants (Standpipes)	Security	Done
20	Kitchen Exhaust Hood Filters	Steward	Done

Signed by .....
(Nathapatpong Kamchanachai)
Director of Engineering
Date: .....13/1/2026.....

Signed by .....
(Dario Pithard)
General Manager
Date: .....13 JAN 2026.....

ภาคผนวก ข-8

เอกสารแนบหมายเลข 8 ผลการตรวจเช็คระบบและคุณภาพน้ำโดยบริษัท NALCO เดือนกรกฎาคม 2568

Service Summary Report

Marriott - St Regis Bangkok

St Regis - NALCO 3DTRASAR - Monthly Summary

Last 30 Days (07/01/2025 - 07/31/2025)

NALCO Water
An Ecolab Company

Water Quality Performance Trend - Asset Performance - Cooling : 3DT024283

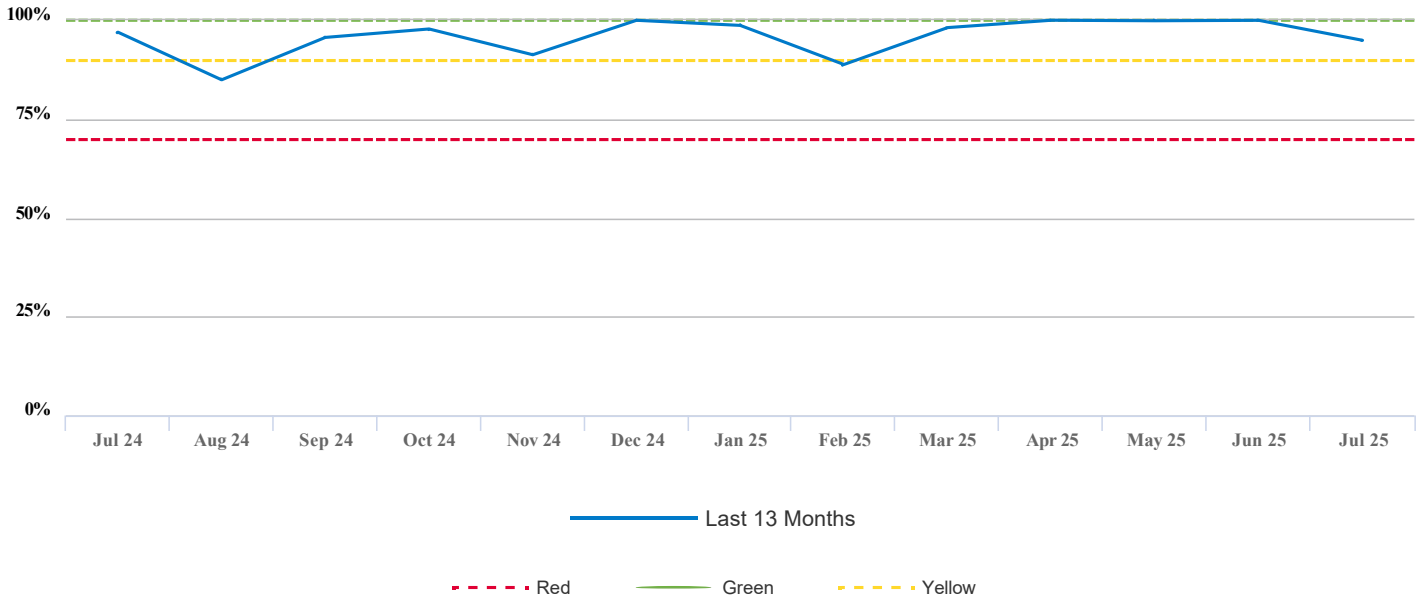

Value Distribution

Value Channel : Multiple Selection Division : Nalco Water Annual Savings Type : All Currency : THB (฿)
Unit : US Standard Time Range : 2024-JAN to 2025-DEC

No data available

TVD Program

Value Channel : All Division : Nalco Water Annual Savings Type : All Currency : THB (฿)
Unit : US Standard Time Range : 2024-JAN to 2025-DEC

This Corporate has no Financial Impact TVD Program Information.

Category Savings

Value Channel : Multiple Selection Division : Nalco Water Annual Savings Type : All Currency : THB (฿)
Unit : US Standard Time Range : 2024-JAN to 2025-DEC

No data available

System Performance by Parameter: Cooling

3DT024283

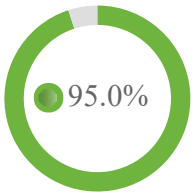

Parameter Name	% Performance	Status	Source	Lower Limit	Upper Limit	Latest Value	Last Reading Date Time	Last Reading Status
Conductivity	100.0%		C	600	3500	2001.84 µS/cm	07/31/2025 07:52:44	
pH (Control)	100.0%		C	7.7	9	8.17	07/31/2025 07:52:44	
Tagged Polymer Dose	86.5%		C	25.01	55	70.93 ppm	07/31/2025 07:52:44	
TRASAR Dose	93.3%		C	4	25	22.78 ppm	07/31/2025 07:52:44	

Asset Details : 3DT024283

Measurement Name	Mapping Location	Latest Value Date & Time	Latest Value	Avg.	Min	Max	LoLo	Lo	Hi	HiHi	Source
pH 01 - 1	Blowdown	07/31/2025 07:52:44	8.17	8.14	7.64	8.43	7.50	7.70	9.00	9.10	C
Tower Cond 01 - 1 (µS/cm)	Blowdown	07/31/2025 07:52:44	2001.84	2246.22	1367.66	3249.33	500.00	600.00	3500.00	3600.00	C
ORP 02 - 1 (mV)	Blowdown	07/31/2025 07:52:44	307.22	307.3	299.16	403.55	250.00	270.00	400.00	420.00	C
Tagged Polymer 01 - 1 (ppm)	Blowdown	07/31/2025 07:52:44	70.93	46.34	39.36	74.91	20.01	25.01	55.00	60.00	C
CW Li Trasar - 1 (ppm)	Blowdown	07/31/2025 07:52:44	22.78	12.02	6.5	26.91	1.00	4.00	25.00	27.00	C
Turbidity 01 - 1 (NTU)	Blowdown	07/31/2025 07:52:44	1.15	19.67	1.15	35.79			20.00		C

C = Controller, CD = Customer Data, E = E-Data, L = Lab Analytical Data, O = Other

Trend - St Regis Bangkok - Graph, THA - Last 30 Days (US Standard)

All Data Chart

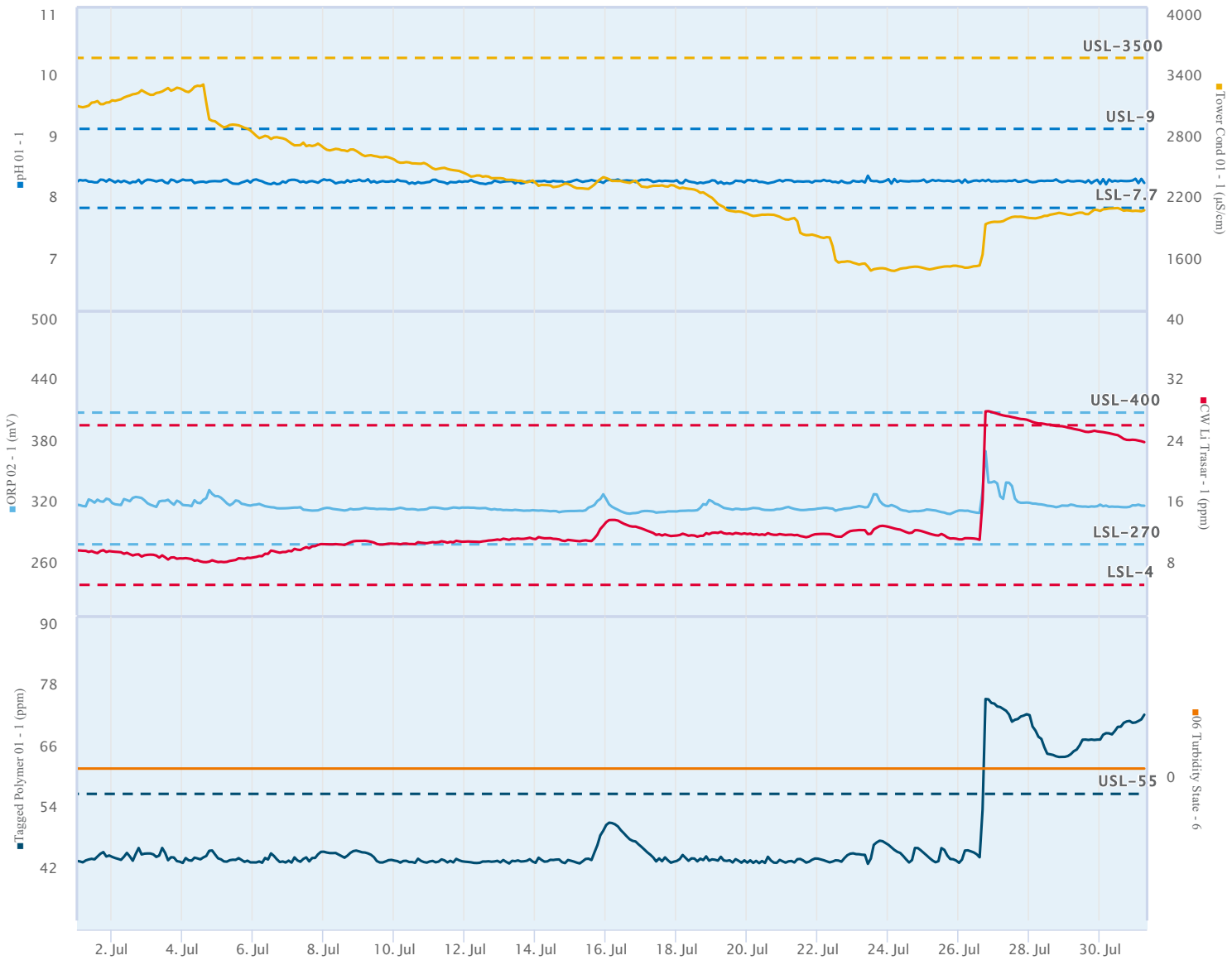

Actions & Recommendations (Showing all Open items)

Sites With Actions	Total Actions	Total Savings	Total Actions by Impact
1	1	$0	0 Safety, 0 High, 0 Medium, 1 Low

Asset	Impact	Recommendation Date	Responsible Person	Action Created By	Savings	Most Recent Action Date
Cooling Tower	Low	01/13/2025	Kriangkrai Sutthiwichaiporn	Kriangkrai Sutthiwichaiporn	-	-
Problem:Clean Tower Finn						
Recommended Action:-						
Most Recent Action Taken: -						

Scheduled report from ECOLAB3D™ | 07/31/2025 01:07:58

Service Summary Dashboard

Notwithstanding anything to the contrary contained in the Agreement or otherwise, (i) Nalco and its insurers are not liable for losses caused by the Customer's wrongful acts or omissions, (ii) Nalco's program does not cover and it makes no guarantees with respect to waterborne pathogens including Legionella or against health risks therefrom, and (iii) in no event shall either party be liable for any consequential or indirect damages.

ภาคผนวก ข-9

เอกสารแนบหมายเลข 9 ผลการตรวจเช็คระบบและคุณภาพน้ำโดยบริษัท NALCO เดือนสิงหาคม 2568

Service Summary Report

Marriott - St Regis Bangkok

St Regis - NALCO 3DTRASAR - Monthly Summary

Last 30 Days (08/01/2025 - 08/31/2025)

NALCO Water
An Ecolab Company

Water Quality Performance Trend - Asset Performance - Cooling : 3DT024283

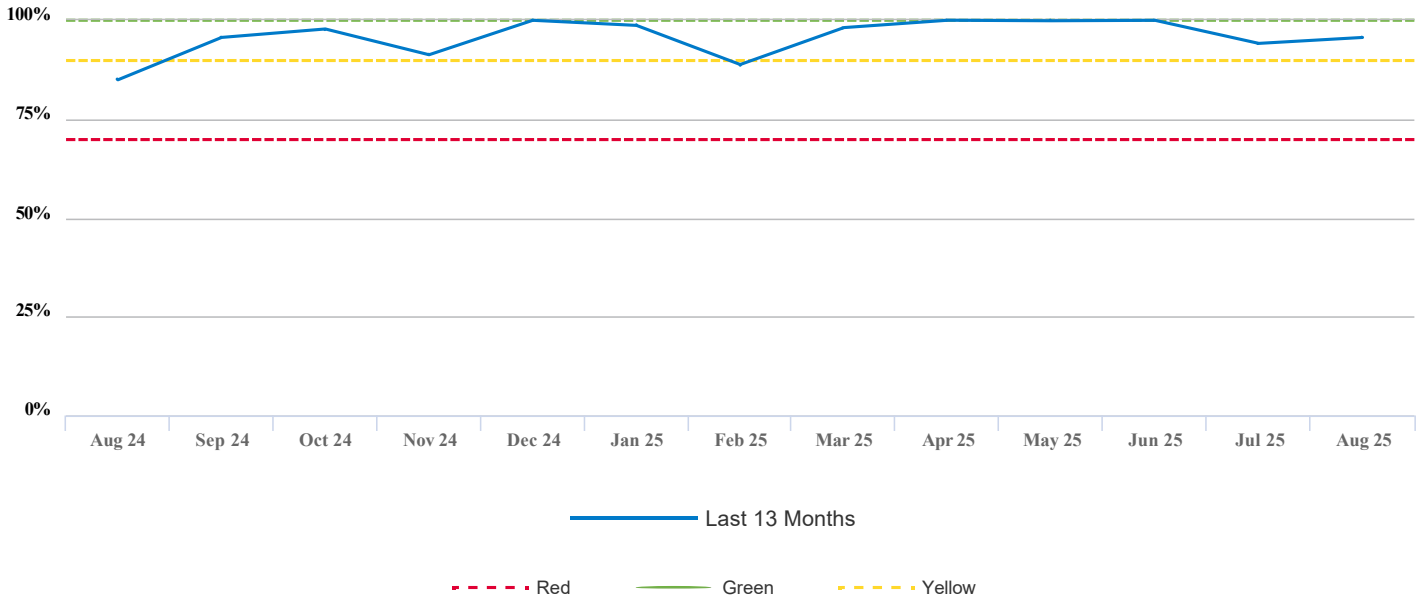

Value Distribution

Value Channel : Multiple Selection Division : Nalco Water Annual Savings Type : All Currency : THB (฿)
Unit : US Standard Time Range : 2024-JAN to 2025-DEC

No data available

TVD Program

Value Channel : All Division : Nalco Water Annual Savings Type : All Currency : THB (฿)
Unit : US Standard Time Range : 2024-JAN to 2025-DEC

This Corporate has no Financial Impact TVD Program Information.

Category Savings

Value Channel : Multiple Selection Division : Nalco Water Annual Savings Type : All Currency : THB (฿)
Unit : US Standard Time Range : 2024-JAN to 2025-DEC

No data available

System Performance by Parameter: Cooling

3DT024283

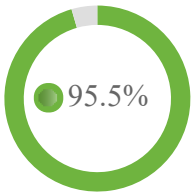

Parameter Name	% Performance	Status	Source	Lower Limit	Upper Limit	Latest Value	Last Reading Date Time	Last Reading Status
Conductivity	100.0%		C	600	3500	2350.27 µS/cm	08/31/2025 07:56:06	
pH (Control)	100.0%		C	7.7	9	8.1	08/31/2025 07:56:06	
Tagged Polymer Dose	82.1%		C	25.01	55	40.95 ppm	08/31/2025 07:56:06	
TRASAR Dose	100.0%		C	4	25	11.12 ppm	08/31/2025 07:56:06	

Asset Details : 3DT024283

Measurement Name	Mapping Location	Latest Value Date & Time	Latest Value	Avg.	Min	Max	LoLo	Lo	Hi	HiHi	Source
pH 01 - 1	Blowdown	08/31/2025 07:56:06	8.10	8.28	7.8	8.74	7.5	7.7	9	9.1	C
Tower Cond 01 - 1 (µS/cm)	Blowdown	08/31/2025 07:56:06	2350.27	2195.23	1721.74	2547.46	500	600	3500	3600	C
ORP 02 - 1 (mV)	Blowdown	08/31/2025 07:56:06	365.20	289.69	223.88	485.9	250	270	400	420	C
Tagged Polymer 01 - 1 (ppm)	Blowdown	08/31/2025 07:56:06	40.95	48.17	26.62	71.18	20.01	25.01	55	60	C
CW Li Trasar - 1 (ppm)	Blowdown	08/31/2025 07:56:06	11.12	14.99	9.3	22.36	1	4	25	27	C
Turbidity 01 - 1 (NTU)	Blowdown	08/31/2025 07:56:06	12.03	10.49	0.47	22.25			20		C

C = Controller, CD = Customer Data, E = E-Data, L = Lab Analytical Data, O = Other

Trend - St Regis Bangkok - Graph, THA - Last 30 Days (US Standard)

All Data Chart

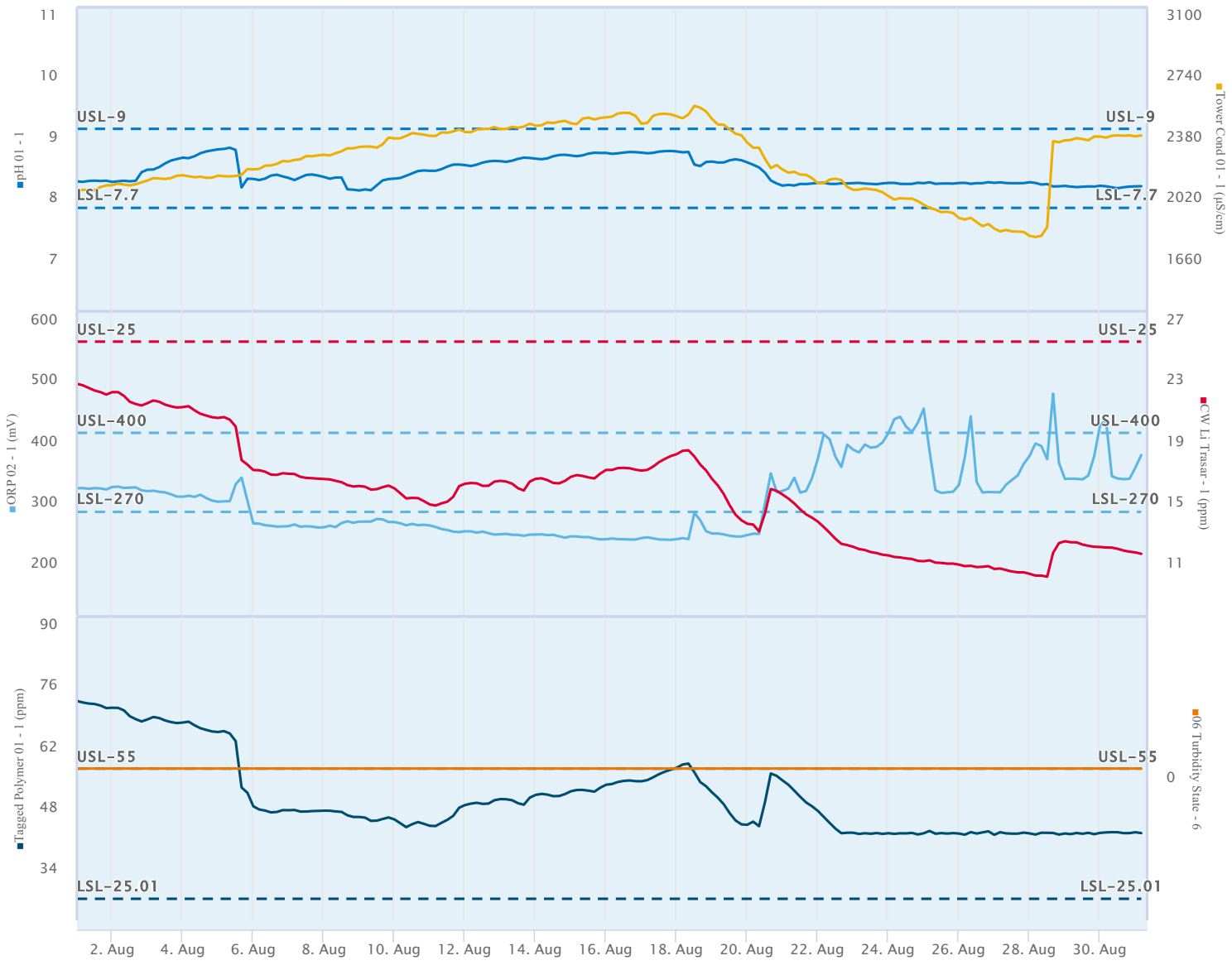

- pH 01 - 1
  Controller | Ngc | ST.Regis Cooling tower | 3DT024283
- Tower Cond 01 - 1 (µS/cm)
  Controller | Ngc | ST.Regis Cooling tower | 3DT024283
- ORP 02 - 1 (mV)
  Controller | Ngc | ST.Regis Cooling tower | 3DT024283
- CW Li Trasar - 1 (ppm)
  Controller | Ngc | ST.Regis Cooling tower | 3DT024283
- Tagged Polymer 01 - 1 (ppm)
  Controller | Ngc | ST.Regis Cooling tower | 3DT024283
- 06 Turbidity State - 6
  Controller | Ngc | ST.Regis Cooling tower | 3DT024283

Actions & Recommendations (Showing all Open items)

Sites With Actions	Total Actions	Total Savings	Total Actions by Impact
1	1	$0	0 Safety, 0 High, 0 Medium, 1 Low

Asset	Impact	Recommendation Date	Responsible Person	Action Created By	Savings	Most Recent Action Date
Cooling Tower	Low	01/13/2025	Kriangkrai Sutthiwichaiporn	Kriangkrai Sutthiwichaiporn	-	-

Problem:Clean Tower Finn

Recommended Action:-

Most Recent Action Taken: -

Scheduled report from ECOLAB3D™ | 08/31/2025 01:12:10

Service Summary Dashboard

Notwithstanding anything to the contrary contained in the Agreement or otherwise, (i) Nalco and its insurers are not liable for losses caused by the Customer's wrongful acts or omissions, (ii) Nalco's program does not cover and it makes no guarantees with respect to waterborne pathogens including Legionella or against health risks therefrom, and (iii) in no event shall either party be liable for any consequential or indirect damages.

ภาคผนวก ข-10

เอกสารแนบหมายเลข 10 ผลการตรวจเช็คระบบและคุณภาพน้ำโดยบริษัท NALCO เดือนกันยายน 2568

Service Summary Report

Marriott - St Regis Bangkok

St Regis - NALCO 3DTRASAR - Monthly Summary

Last 30 Days (08/31/2025 - 09/30/2025)

NALCO Water
An Ecolab Company

Ecolab® Water Quality IQ™ Performance Trend - Asset Performance - Cooling : 3DT024283

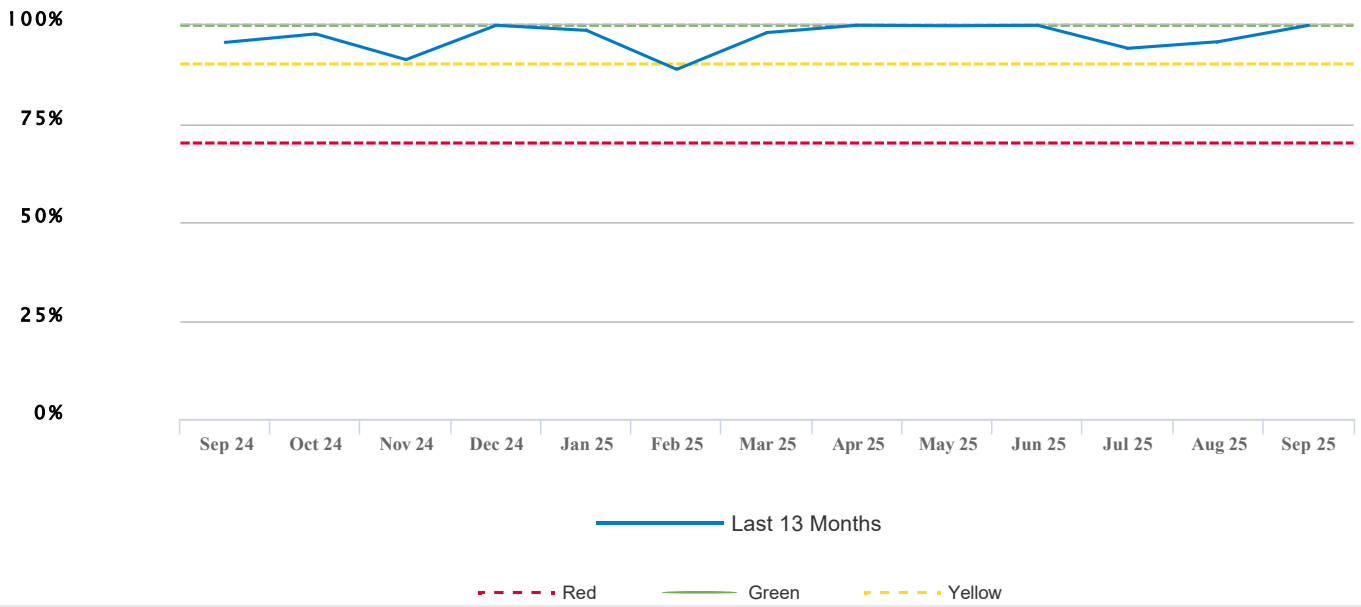

Value Distribution

Value Channel : Multiple Selection Division : Nalco Water Annual Savings Type : All Currency : THB (฿)
Unit : US Standard Time Range : 2024-JAN to 2025-DEC

No data available

TVD Program

Value Channel : All Division : Nalco Water Annual Savings Type : All Currency : THB (฿)
Unit : US Standard Time Range : 2024-JAN to 2025-DEC

This Corporate has no Financial Impact TVD Program Information.

Category Savings

Value Channel : Multiple Selection Division : Nalco Water Annual Savings Type : All Currency : THB (฿)
Unit : US Standard Time Range : 2024-JAN to 2025-DEC

No data available

System Performance by Parameter: Cooling

3DT024283

Parameter Name	% Performance	Status	Source	Lower Limit	Upper Limit	Latest Value	Last Reading Date Time	Last Reading Status
Conductivity	100.0%		C	600	3500	2699.86 µS/cm	09/30/2025 08:24:08	
pH (Control)	99.9%		C	7.7	9	8.1	09/30/2025 08:24:08	
Tagged Polymer Dose	100.0%		C	25.01	55	41.24 ppm	09/30/2025 08:24:08	
TRASAR Dose	100.0%		C	4	25	12.53 ppm	09/30/2025 08:24:08	

Cooling Tower

Parameter Name	% Performance	Status	Source	Lower Limit	Upper Limit	Latest Value	Last Reading Date Time	Last Reading Status
pH (Control)	100.0%		E	8	9	8.1	09/10/2025 21:35:00	

Asset Details : 3DT024283

Measurement Name	Mapping Location	Latest Value Date & Time	Latest Value	Avg.	Min	Max	LoLo	Lo	Hi	HiHi	Source
pH 01 - 1	Blowdown	09/30/2025 08:24:08	8.10	8.06	6.39	8.14	7.5	7.7	9	9.1	C
Tower Cond 01 - 1 (µS/cm)	Blowdown	09/30/2025 08:24:08	2699.86	2701.62	2113.32	3131.42	500	600	3500	3600	C
ORP 02 - 1 (mV)	Blowdown	09/30/2025 08:24:08	275.11	321.77	267.16	509.96	250	270	400	420	C
Tagged Polymer 01 - 1 (ppm)	Blowdown	09/30/2025 08:24:08	41.24	39.69	30.61	49.74	20.01	25.01	55	60	C
CW Li Trasar - 1 (ppm)	Blowdown	09/30/2025 08:24:08	12.53	10.04	7.94	13.21	1	4	25	27	C
Turbidity 01 - 1 (NTU)	Blowdown	09/30/2025 08:24:08	6.85	10.4	6.42	13.06			20		C

C = Controller, CD = Customer Data, E = E-Data, L = Lab Analytical Data, O = Other

Trend - St Regis Bangkok - Graph, THA - Last 30 Days (US Standard)

All Data Chart

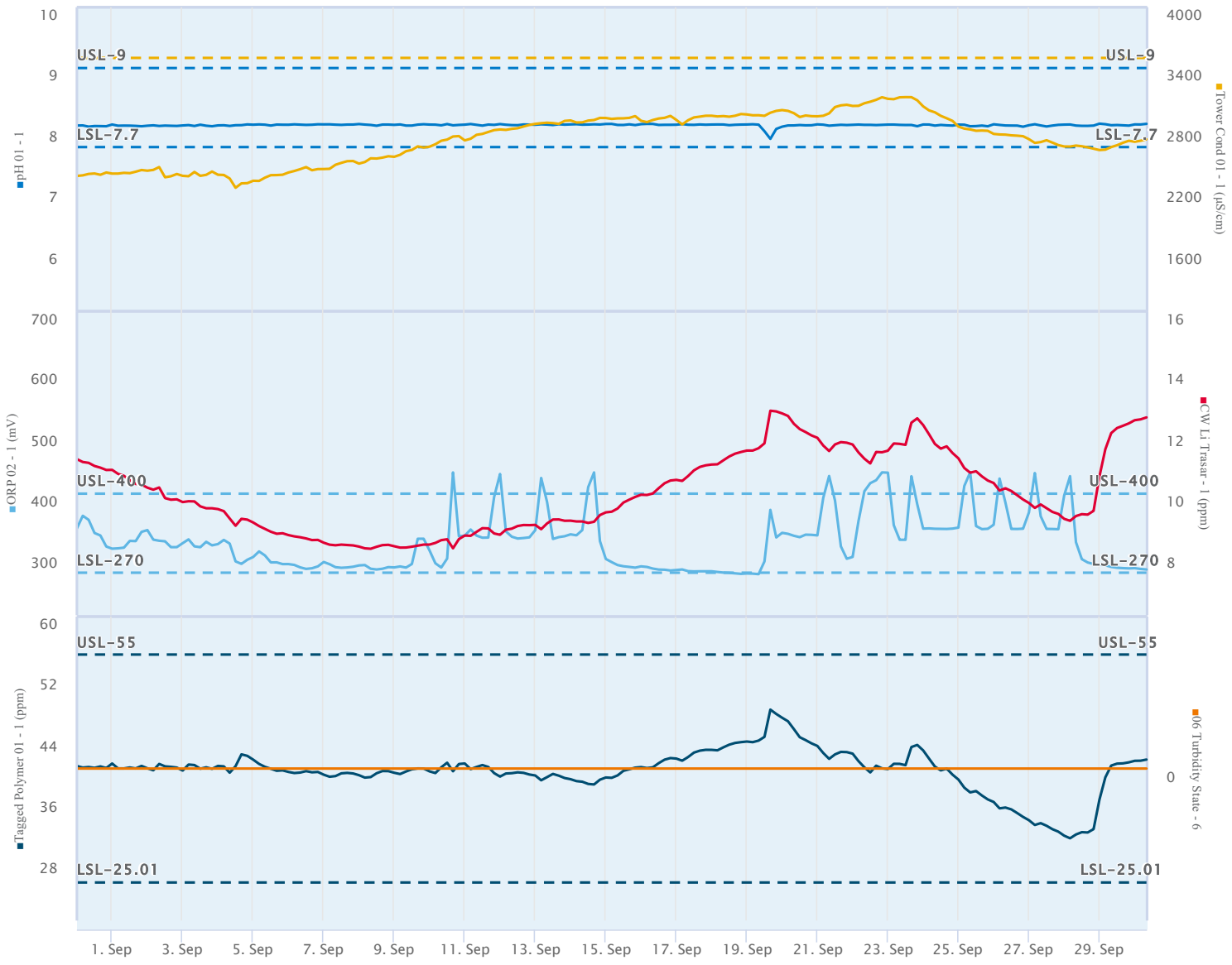

Actions & Recommendations (Showing all Open items)

Sites With Actions	Total Actions	Total Savings	Total Actions by Impact
1	1	$0	0 Safety, 0 High, 0 Medium, 1 Low

Asset	Impact	Recommendation Date	Responsible Person	Action Created By	Savings	Most Recent Action Date
Cooling Tower	Low	01/13/2025	Kriangkrai Sutthiwichaiporn	Kriangkrai Sutthiwichaiporn	-	-
Problem:Clean Tower Finn						
Recommended Action:-						
Most Recent Action Taken: -						

Scheduled report from ECOLAB3D™ | 09/30/2025 01:32:54

Service Summary Dashboard

Notwithstanding anything to the contrary contained in the Agreement or otherwise, (i) Nalco and its insurers are not liable for losses caused by the Customer's wrongful acts or omissions, (ii) Nalco's program does not cover and it makes no guarantees with respect to waterborne pathogens including Legionella or against health risks therefrom, and (iii) in no event shall either party be liable for any consequential or indirect damages.

ภาคผนวก ข-11

เอกสารแนบหมายเลข 11 ผลการตรวจเช็คระบบและคุณภาพน้ำโดยบริษัท NALCO เดือนตุลาคม 2568

Service Summary Report

Marriott - St Regis Bangkok

St Regis - NALCO 3DTRASAR - Monthly Summary

Last 30 Days (10/01/2025 - 10/31/2025)

NALCO Water
An Ecolab Company

Ecolab® Water Quality IQ™ Performance Trend - Asset Performance - Cooling : 3DT024283

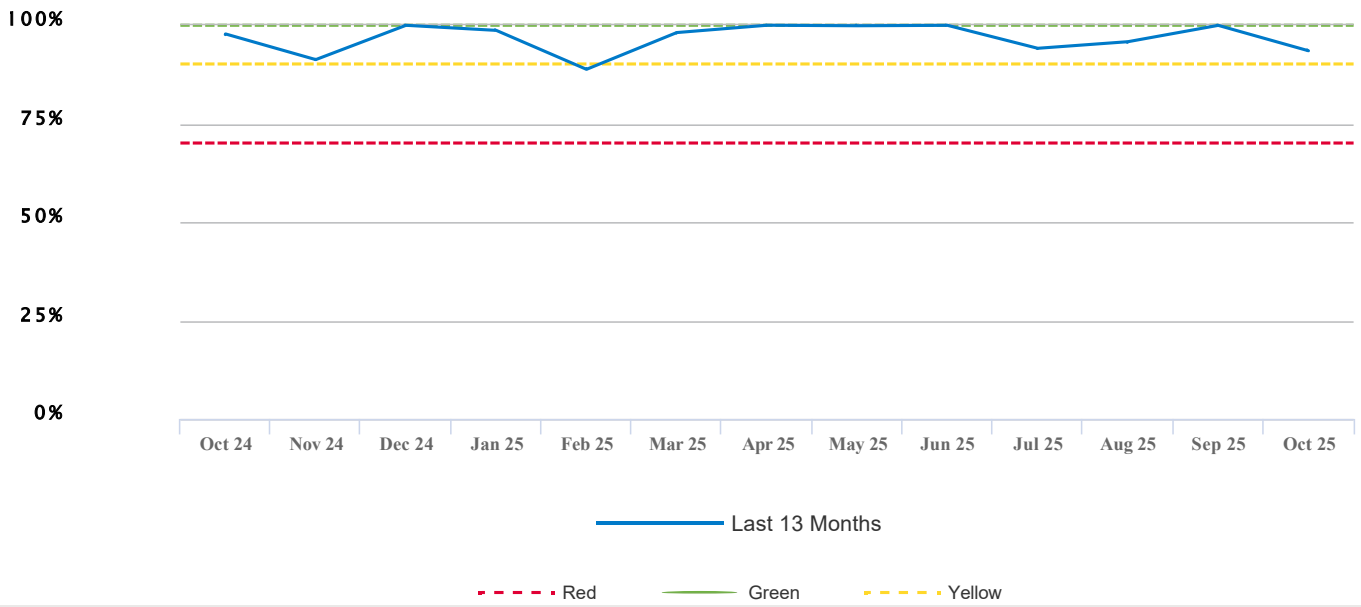

Value Distribution

Value Channel : Multiple Selection Division : Nalco Water Annual Savings Type : All Currency : THB (฿)
Unit : US Standard Time Range : 2024-JAN to 2025-DEC

No data available

TVD Program

Value Channel : All Division : Nalco Water Annual Savings Type : All Currency : THB (฿)
Unit : US Standard Time Range : 2024-JAN to 2025-DEC

This Corporate has no Financial Impact TVD Program Information.

Category Savings

Value Channel : Multiple Selection Division : Nalco Water Annual Savings Type : All Currency : THB (฿)
Unit : US Standard Time Range : 2024-JAN to 2025-DEC

No data available

System Performance by Parameter: Cooling

3DT024283

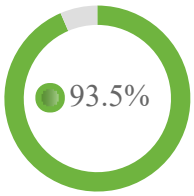

Parameter Name	% Performance	Status	Source	Lower Limit	Upper Limit	Latest Value	Last Reading Date Time	Last Reading Status
Conductivity	100.0%		C	600	3500	2380.05 µS/cm	10/31/2025 08:36:46	
pH (Control)	100.0%		C	7.7	9	8.03	10/31/2025 08:36:46	
Tagged Polymer Dose	74.1%		C	25.01	55	20.93 ppm	10/31/2025 08:36:46	
TRASAR Dose	100.0%		C	4	25	9.27 ppm	10/31/2025 08:36:46	

Asset Details : 3DT024283

Measurement Name	Mapping Location	Latest Value Date & Time	Latest Value	Avg.	Min	Max	LoLo	Lo	Hi	HiHi	Source
pH 01 - 1	Blowdown	10/31/2025 08:36:46	8.03	8.05	7.82	8.13	7.5	7.7	9	9.1	C
Tower Cond 01 - 1 (µS/cm)	Blowdown	10/31/2025 08:36:46	2380.05	2556.6	2235.34	2826.9	500	600	3500	3600	C
ORP 02 - 1 (mV)	Blowdown	10/31/2025 08:36:46	331.83	322.93	258.49	454.71	250	270	400	420	C
Tagged Polymer 01 - 1 (ppm)	Blowdown	10/31/2025 08:36:46	20.93	31.09	19.46	44.12	20.01	25.01	55	60	C
CW Li Trasar - 1 (ppm)	Blowdown	10/31/2025 08:36:46	9.27	10.96	8.65	13.64	1	4	25	27	C
Turbidity 01 - 1 (NTU)	Blowdown	10/31/2025 08:36:46	2.12	3.38	2.03	7.58			20		C

C = Controller, CD = Customer Data, E = E-Data, L = Lab Analytical Data, O = Other

Trend - St Regis Bangkok - Graph, THA - Last 30 Days (US Standard)

All Data Chart

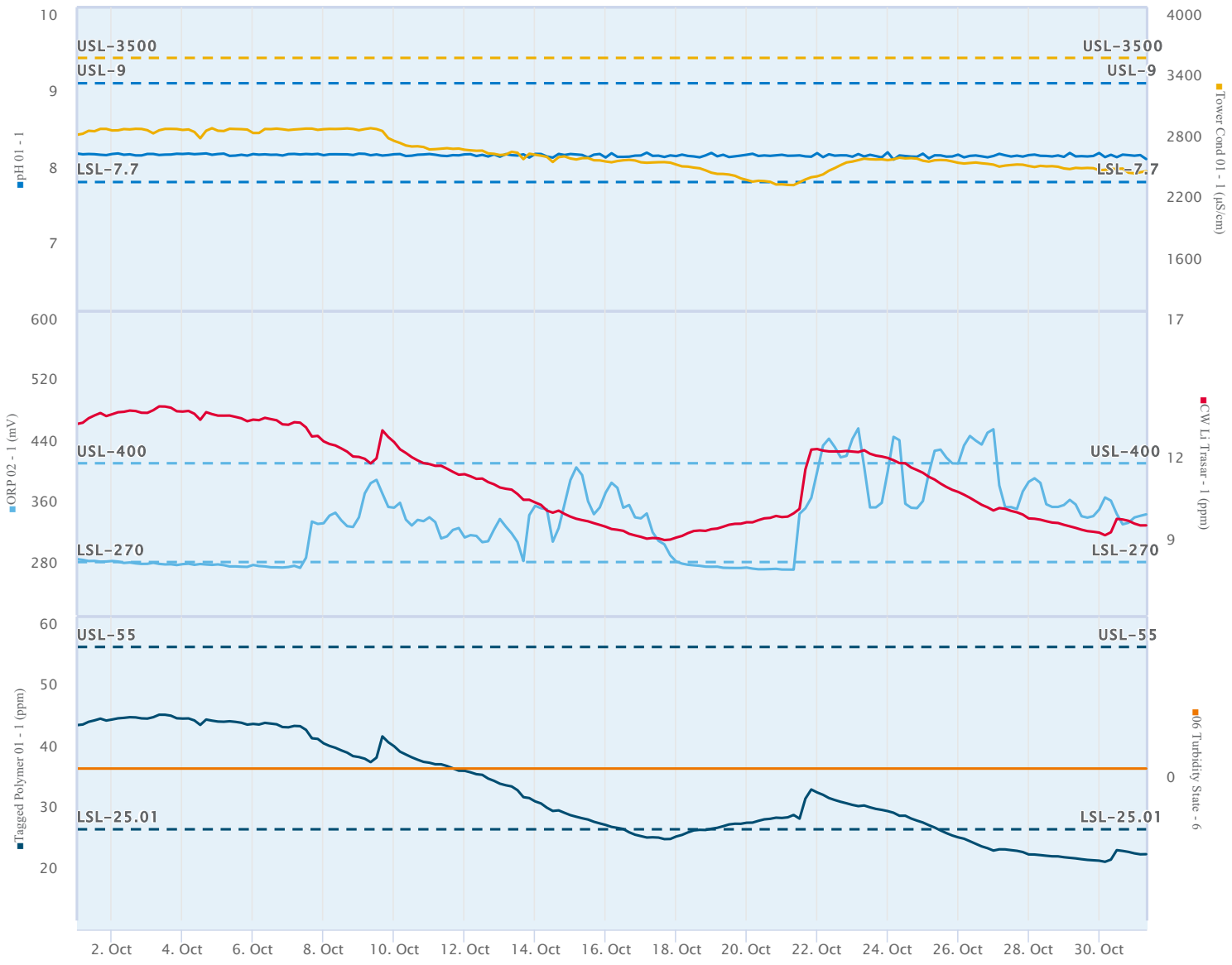

- pH 01 - 1
  Controller | Ngc | ST.Regis Cooling tower | 3DT024283
- Tower Cond 01 - 1 (µS/cm)
  Controller | Ngc | ST.Regis Cooling tower | 3DT024283
- ORP 02 - 1 (mV)
  Controller | Ngc | ST.Regis Cooling tower | 3DT024283
- CW Li Trasar - 1 (ppm)
  Controller | Ngc | ST.Regis Cooling tower | 3DT024283
- Tagged Polymer 01 - 1 (ppm)
  Controller | Ngc | ST.Regis Cooling tower | 3DT024283
- 06 Turbidity State - 6
  Controller | Ngc | ST.Regis Cooling tower | 3DT024283

Actions & Recommendations (Showing all Open items)

Sites With Actions	Total Actions	Total Savings	Total Actions by Impact
1	1	$0	0 Safety, 0 High, 0 Medium, 1 Low

Asset	Impact	Recommendation Date	Responsible Person	Action Created By	Savings	Most Recent Action Date
Cooling Tower	Low	01/13/2025	Kriangkrai Sutthiwichaiporn	Kriangkrai Sutthiwichaiporn	-	-
Problem:Clean Tower Finn						
Recommended Action:-						
Most Recent Action Taken: -						

Scheduled report from ECOLAB3D™ | 10/31/2025 01:51:37

Service Summary Dashboard

Notwithstanding anything to the contrary contained in the Agreement or otherwise, (i) Nalco and its insurers are not liable for losses caused by the Customer's wrongful acts or omissions, (ii) Nalco's program does not cover and it makes no guarantees with respect to waterborne pathogens including Legionella or against health risks therefrom, and (iii) in no event shall either party be liable for any consequential or indirect damages.

ภาคผนวก ข-12

เอกสารแนบหมายเลข 11 ผลการตรวจเช็คระบบและคุณภาพน้ำโดยบริษัท NALCO เดือนพฤศจิกายน 2568

Service Summary Report

Marriott - St Regis Bangkok

St Regis - NALCO 3DTRASAR - Monthly Summary

Last 30 Days (10/31/2025 - 11/30/2025)

NALCO Water
An Ecolab Company

Ecolab® Water Quality IQ™ Performance Trend - Asset Performance - Cooling : 3DT024283

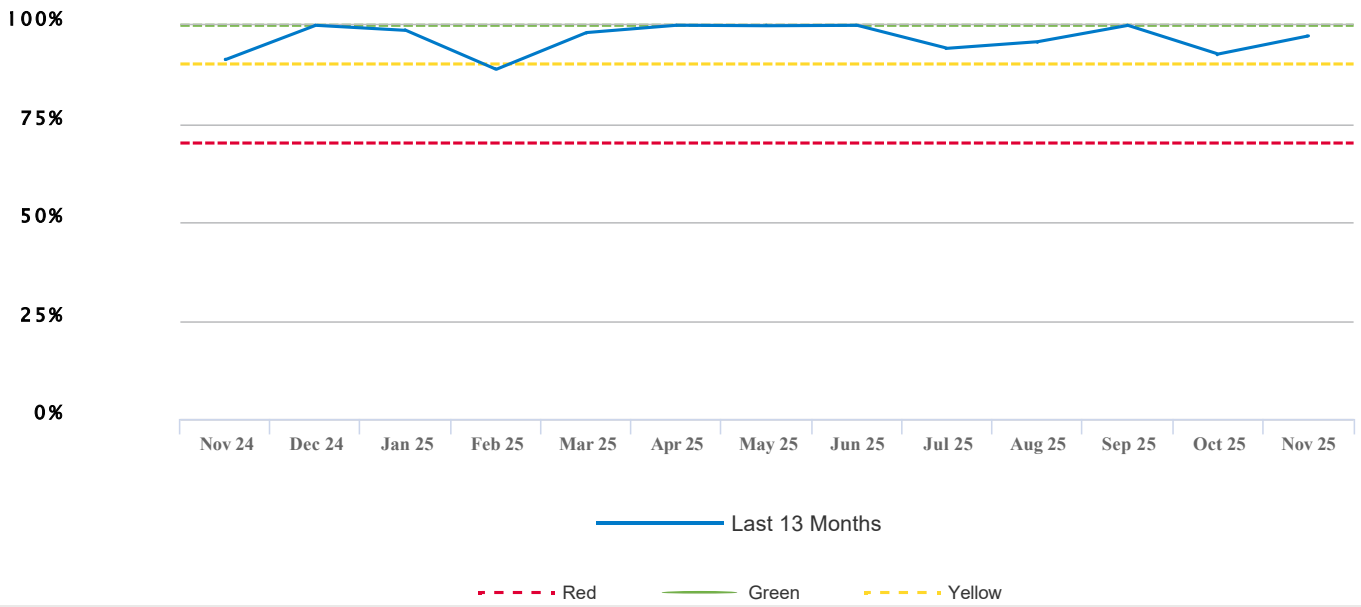

Value Distribution

Value Channel : Multiple Selection Division : All Annual Savings Type : All Currency : THB (฿)
Unit : US Standard Time Range : 2024-JAN to 2025-DEC

Total Value

฿219K THB

- **Total Value Delivered**
- **Pipeline Value**
- **Potential Value**

฿219K THB

TVD Program

Value Channel : All Division : Nalco Water Annual Savings Type : All Currency : THB (฿)
Unit : US Standard Time Range : 2024-JAN to 2025-DEC

Site Name - Location	Program Title	Stage	Total Savings	Date Program Last Updated	Program Benefits	Ecolab Contact	Responsible Customer
Marriott - St Regis Bangkok - Bangkok, THA	Maintain Condenser Approach Temp.	Final Sign Off	฿ 219K	11/23/2025	Energy Saving	Roongroj Thepsutham	nathapatpong kamchanachai
Marriott - St Regis Bangkok - Bangkok, THA	Maintain Condenser Approach Temp.	Final Sign Off	฿ 219K	11/23/2025	Energy Saving	Roongroj Thepsutham	nathapatpong kamchanachai

Category Savings

Value Channel : Multiple Selection Division : All Annual Savings Type : All Currency : THB (฿)
Unit : US Standard Time Range : 2024-JAN to 2025-DEC

Total Value Delivered : ฿ 219K Pipeline Value : Potential Value : VAS :

Value Category

Energy - Electrical

฿219K

60K kWh

System Performance by Parameter: Cooling

3DT024283

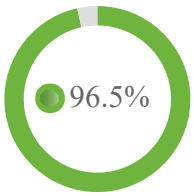

Parameter Name	% Performance	Status	Source	Lower Limit	Upper Limit	Latest Value	Last Reading Date Time	Last Reading Status
Conductivity	100.0%		C	600	3500	1948.4 µS/cm	11/30/2025 08:18:26	
pH (Control)	99.9%		C	7.7	9	8.04	11/30/2025 08:18:26	
Tagged Polymer Dose	86.2%		C	25.01	55	39.6 ppm	11/30/2025 08:18:26	
TRASAR Dose	100.0%		C	4	25	7.71 ppm	11/30/2025 08:18:26	

Asset Details : 3DT024283

Measurement Name	Mapping Location	Latest Value Date & Time	Latest Value	Avg.	Min	Max	LoLo	Lo	Hi	HiHi	Source
pH 01 - 1	Blowdown	11/30/2025 08:18:26	8.04	8.07	7.39	8.39	7.5	7.7	9	9.1	C
Tower Cond 01 - 1 (µS/cm)	Blowdown	11/30/2025 08:18:26	1948.40	2221.6	1800.11	2540.07	500	600	3500	3600	C
ORP 02 - 1 (mV)	Blowdown	11/30/2025 08:18:26	281.68	295.23	246.19	452.48	250	270	400	420	C
Tagged Polymer 01 - 1 (ppm)	Blowdown	11/30/2025 08:18:26	39.60	33.77	20.46	64	20.01	25.01	55	60	C
CW Li Trasar - 1 (ppm)	Blowdown	11/30/2025 08:18:26	7.71	10.78	7.61	14.88	1	4	25	27	C
Turbidity 01 - 1 (NTU)	Blowdown	11/30/2025 08:18:26	1.72	2.67	1.34	20.8			20		C

C = Controller, CD = Customer Data, E = E-Data, L = Lab Analytical Data, O = Other

Trend - St Regis Bangkok - Graph, THA - Last 30 Days (US Standard)

All Data Chart

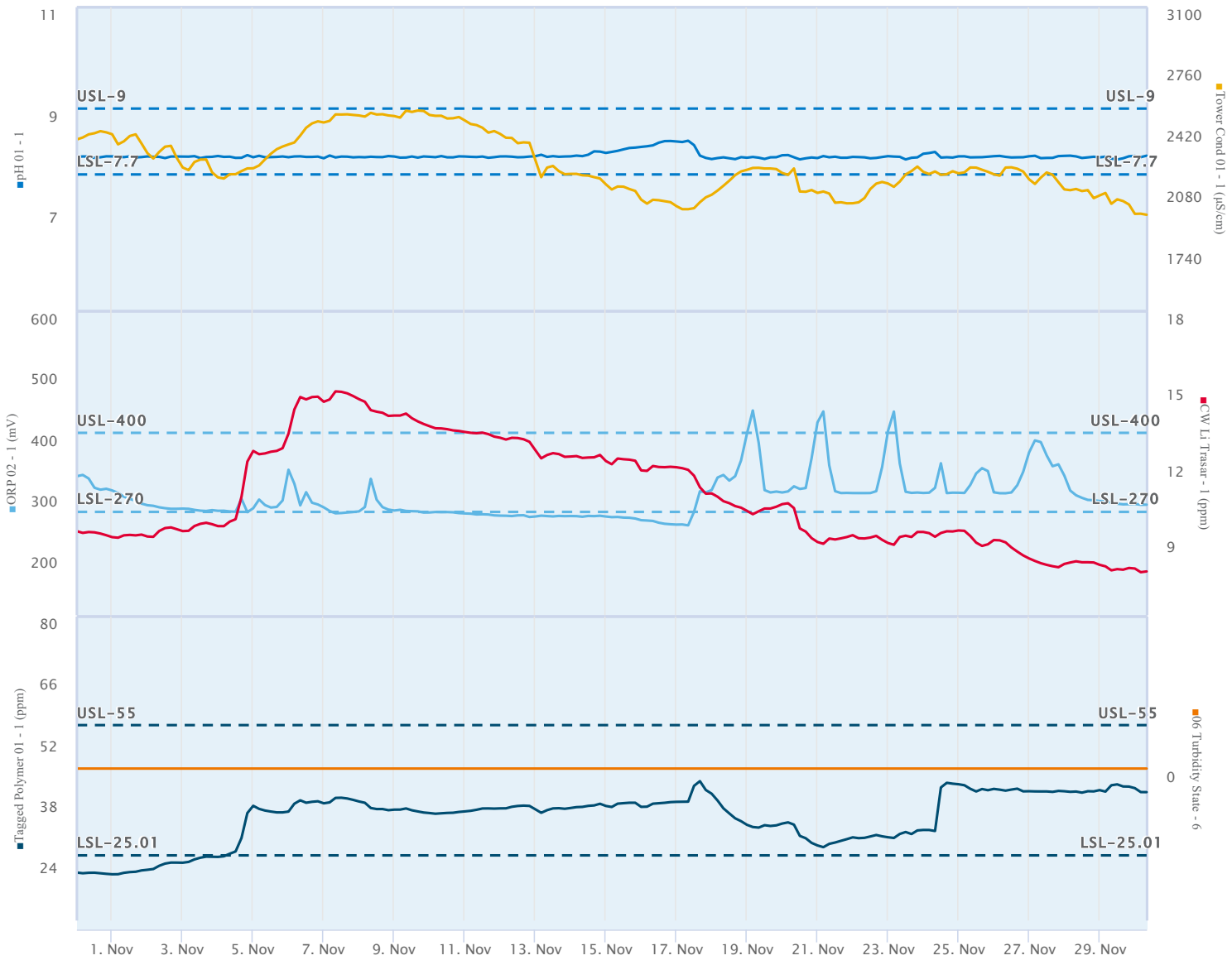

- pH 01 - 1
  Controller | Ngc | ST.Regis Cooling tower | 3DT024283
- Tower Cond 01 - 1 (µS/cm)
  Controller | Ngc | ST.Regis Cooling tower | 3DT024283
- ORP 02 - 1 (mV)
  Controller | Ngc | ST.Regis Cooling tower | 3DT024283
- CW Li Trasar - 1 (ppm)
  Controller | Ngc | ST.Regis Cooling tower | 3DT024283
- Tagged Polymer 01 - 1 (ppm)
  Controller | Ngc | ST.Regis Cooling tower | 3DT024283
- 06 Turbidity State - 6
  Controller | Ngc | ST.Regis Cooling tower | 3DT024283

Actions & Recommendations (Showing all Open items)

Sites With Actions	Total Actions	Total Savings	Total Actions by Impact
1	1	$0	0 Safety, 0 High, 0 Medium, 1 Low

Asset	Impact	Recommendation Date	Responsible Person	Action Created By	Savings	Most Recent Action Date
Cooling Tower	Low	01/13/2025	Kriangkrai Sutthiwichaiporn	Kriangkrai Sutthiwichaiporn	-	-
Problem:Clean Tower Finn						
Recommended Action:-						
Most Recent Action Taken: -						

Scheduled report from ECOLAB3D™ | 11/30/2025 01:32:15

Service Summary Dashboard

Notwithstanding anything to the contrary contained in the Agreement or otherwise, (i) Nalco and its insurers are not liable for losses caused by the Customer's wrongful acts or omissions, (ii) Nalco's program does not cover and it makes no guarantees with respect to waterborne pathogens including Legionella or against health risks therefrom, and (iii) in no event shall either party be liable for any consequential or indirect damages.

ภาคผนวก ข-13

เอกสารแนบหมายเลข 11 ผลการตรวจเช็คระบบและคุณภาพน้ำโดยบริษัท NALCO เดือนธันวาคม 2568

Service Summary Report

Marriott - St Regis Bangkok

St Regis - NALCO 3DTRASAR - Monthly Summary

Last 30 Days (12/01/2025 - 12/31/2025)

NALCO Water
An Ecolab Company

Ecolab® Water Quality IQ™ Performance Trend - Asset Performance - Cooling : 3DT024283

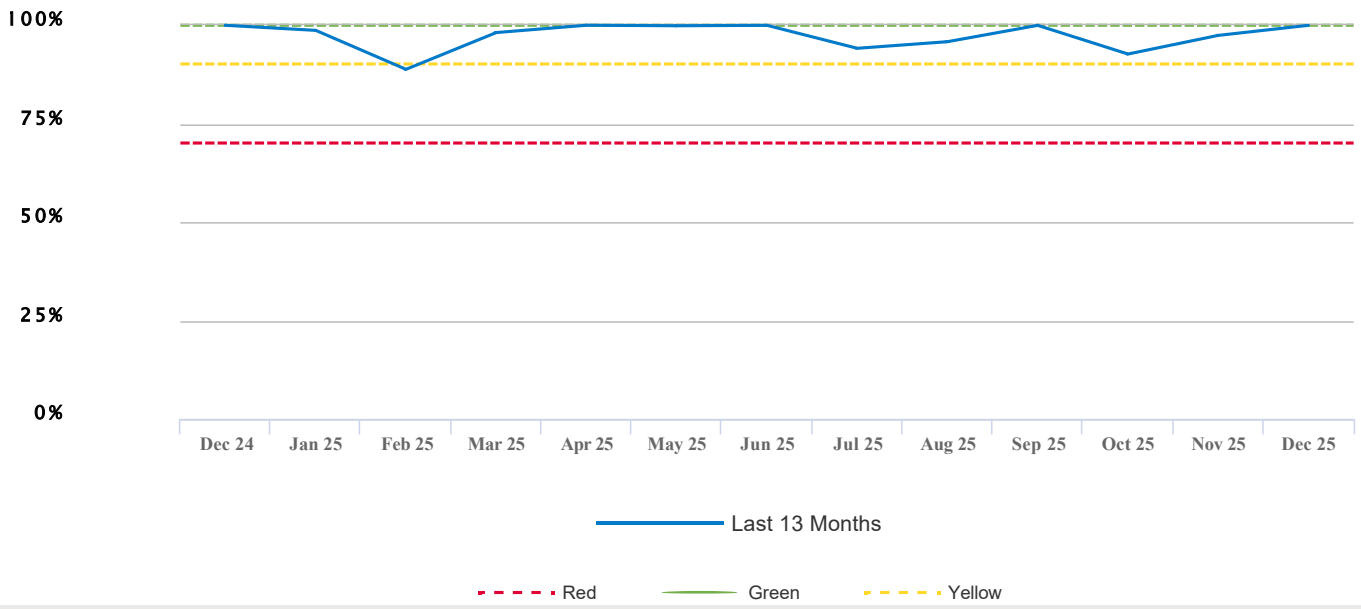

Value Distribution

Value Channel : Multiple Selection Division : All Annual Savings Type : All Currency : THB (฿)
Unit : US Standard Time Range : 2024-JAN to 2025-DEC

Total Value

฿219K THB

- **Total Value Delivered**
- **Pipeline Value**
- **Potential Value**

฿219K THB

TVD Program

Value Channel : All Division : Nalco Water Annual Savings Type : All Currency : THB (฿)
Unit : US Standard Time Range : 2024-JAN to 2025-DEC

Site Name - Location	Program Title	Stage	Total Savings	Date Program Last Updated	Program Benefits	Ecolab Contact	Responsible Customer
Marriott - St Regis Bangkok - Bangkok, THA	Maintain Condenser Approach Temp.	Final Sign Off	฿ 219K	12/26/2025	Energy Saving	Roongroj Thepsutham	nathapatpong kamchanachai

Category Savings

Value Channel : Multiple Selection Division : All Annual Savings Type : All Currency : THB (฿)
Unit : US Standard Time Range : 2024-JAN to 2025-DEC

Total Value Delivered : ฿ 219K Pipeline Value : Potential Value : VAS :

Value Category

Energy - Electrical

฿219K

60K kWh

System Performance by Parameter: Cooling

3DT024283

Parameter Name	% Performance	Status	Source	Lower Limit	Upper Limit	Latest Value	Last Reading Date Time	Last Reading Status
Conductivity	100.0%		C	600	3500	2103.37 µS/cm	12/31/2025 15:05:54	
pH (Control)	100.0%		C	7.7	9	8.08	12/31/2025 15:05:54	
Tagged Polymer Dose	99.9%		C	25.01	55	40.94 ppm	12/31/2025 15:05:54	
TRASAR Dose	100.0%		C	4	25	7.78 ppm	12/31/2025 15:05:54	

Asset Details : 3DT024283

Measurement Name	Mapping Location	Latest Value Date & Time	Latest Value	Avg.	Min	Max	LoLo	Lo	Hi	HiHi	Source
pH 01 - 1	Blowdown	12/31/2025 15:05:54	8.08	8.04	7.5	8.17	7.5	7.7	9	9.1	C
Tower Cond 01 - 1 (µS/cm)	Blowdown	12/31/2025 15:05:54	2103.37	2048.16	1556.24	2387.07	500	600	3500	3600	C
ORP 02 - 1 (mV)	Blowdown	12/31/2025 15:05:54	284.94	271.6	252.91	404.9	250	270	400	420	C
Tagged Polymer 01 - 1 (ppm)	Blowdown	12/31/2025 15:05:54	40.94	40.56	0.22	66.93	20.01	25.01	55	60	C
CW Li Trasar - 1 (ppm)	Blowdown	12/31/2025 15:05:54	7.78	9.43	0.09	13.02	1	4	25	27	C
Turbidity 01 - 1 (NTU)	Blowdown	12/31/2025 15:05:54	1.31	2.99	0.22	48.45			20		C

C = Controller, CD = Customer Data, E = E-Data, L = Lab Analytical Data, O = Other

Trend - St Regis Bangkok - Graph, THA - Last 30 Days (US Standard)

All Data Chart

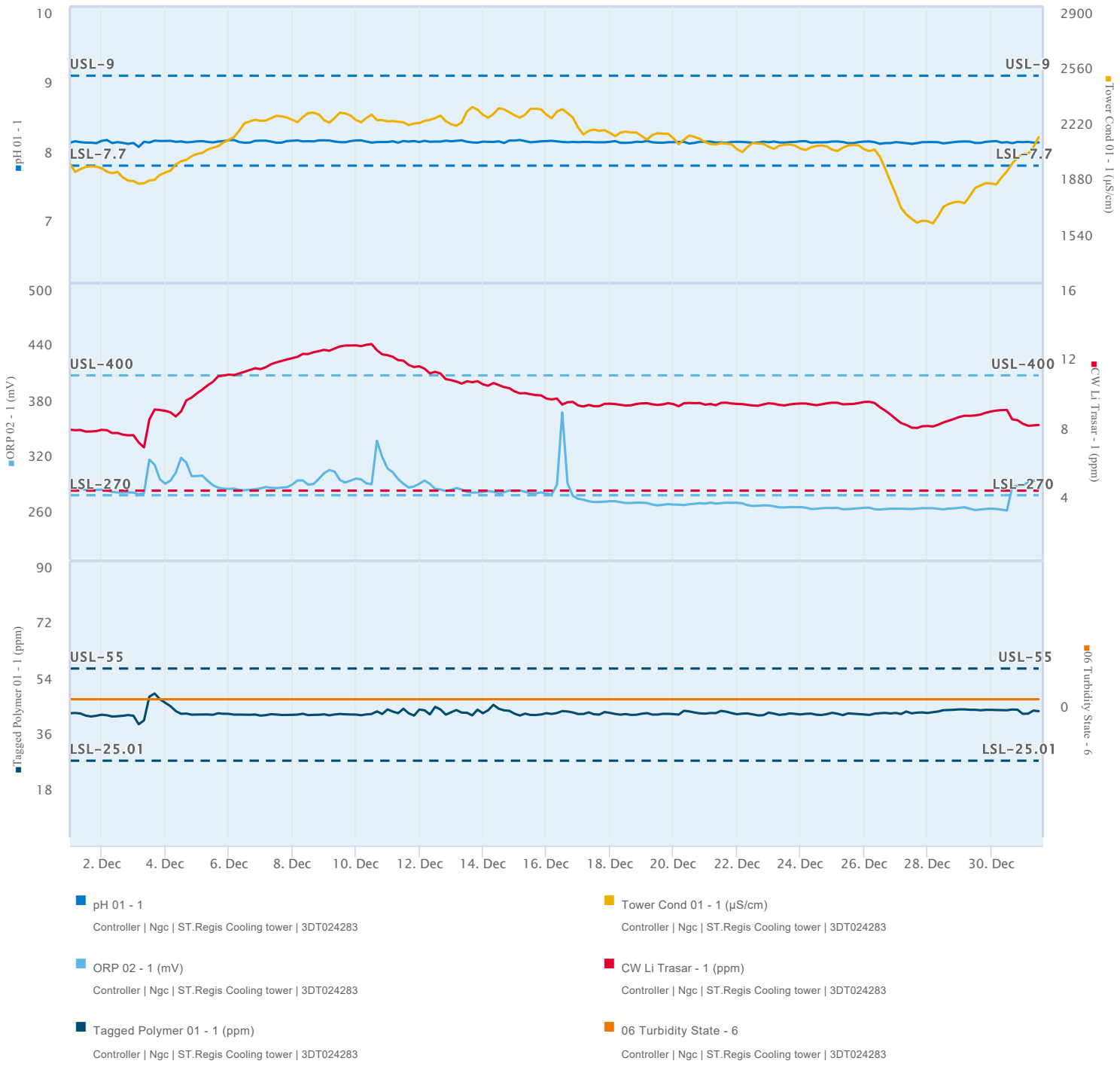

Actions & Recommendations (Showing all Open items)

Sites With Actions	Total Actions	Total Savings	Total Actions by Impact
1	1	$0	0 Safety, 0 High, 0 Medium, 1 Low

Asset	Impact	Recommendation Date	Responsible Person	Action Created By	Savings	Most Recent Action Date
Cooling Tower	Low	01/13/2025	Kriangkrai Sutthiwichaiporn	Kriangkrai Sutthiwichaiporn	-	-

Problem:Clean Tower Finn

Recommended Action:-

Most Recent Action Taken: -

Scheduled report from ECOLAB3D™ | 12/31/2025 08:08:18

Service Summary Dashboard

Notwithstanding anything to the contrary contained in the Agreement or otherwise, (i) Nalco and its insurers are not liable for losses caused by the Customer's wrongful acts or omissions, (ii) Nalco's program does not cover and it makes no guarantees with respect to waterborne pathogens including Legionella or against health risks therefrom, and (iii) in no event shall either party be liable for any consequential or indirect damages.

ภาคผนวก ข-14

เอกสารแนบหมายเลข 14 ผลการตรวจวัดคุณภาพระบบบำบัดน้ำเสีย

วุฒิบัตรเลขที่ สนภ. (กปก.๒) ๖๐๕ /๒๕๖๘

กรุงเทพมหานคร

ได้รับใบอนุญาตจากกรมสวัสดิการและคุ้มครองแรงงาน ใบอนุญาตเลขที่ ๐๑๐๒-๐๒-๒๕๖๗-๐๑๕๑

ขอรับรองว่า

บริษัท ราชดำริ ลอดจ์จิ้ง จำกัด (โรงแรม เซนต์รีจิส กรุงเทพ)

ตั้งอยู่เลขที่ ๑๕๘ ถนนราชดำริ แขวงลุมพินี เขตปทุมวัน กรุงเทพมหานคร ๑๐๓๓๐

ได้ดำเนินการฝึกซ้อมดับเพลิงและฝึกซ้อมอพยพหนีไฟ

ตามกฎกระทรวงกำหนดมาตรฐานในการบริหาร จัดการ และดำเนินการด้านความปลอดภัย อาชีวอนามัย และสภาพแวดล้อมในการทำงานเกี่ยวกับการป้องกันและระงับอัคคีภัย พ.ศ. ๒๕๕๕ ลงวันที่ ๗ ธันวาคม พ.ศ. ๒๕๕๕

มีผู้เข้ารับการฝึกอบรม จำนวน ๓๗๘ คน

เมื่อวันที่ ๑๔ มีนาคม ๒๕๖๘

ให้ไว้ ณ วันที่ - ๔ เม.ย. ๒๕๖๘

(นายสุริยชัย รวิวรรณ)

ผู้อำนวยการสำนักป้องกันและบรรเทาสาธารณภัย

ปฏิบัติราชการแทนผู้ว่าราชการกรุงเทพมหานคร

WWTP ROOM LOG (MAINTENANCE CHECKLIST)
ENGINEERING

DATE	CHECK LIST POINT	Tank 1				Tank 2				CHECK BY
		Temp	pH	DO	SV30	Temp	pH	DO	SV30	
20/12/25	บ่อเติมอากาศ 1,2	29.5	8.0	3.3	170	29.8	7.8	3.9	260	[illegible]
25/12/25	บ่อเติมอากาศ 1,2	29.7	8.5	4.0	170	30.0	8.4	4.5	210	[illegible]
27/12/25	บ่อเติมอากาศ 1,2	27.7	6.7	2.0	190	28.0	6.6	1.7	230	[illegible]
28/12/25	บ่อเติมอากาศ 1,2	29.4	8.4	3.2	210	30.0	8.4	3.6	220	[illegible]
29/12/25	บ่อเติมอากาศ 1,2	30.1	7.9	3.5	210	30.2	7.7	4.2	200	[illegible]

1. pH การวัดค่าความเป็นกรดหรือด่างของสารละลายน้ำค่า pH สูงกว่า 7 จะมีค่าเป็นด่าง น้ำบริสุทธิ์จะมีค่า pH ใกล้เคียงกับ 7
2. DO ค่าของปริมาณออกซิเจนที่ละลายอยู่ในนheควรมีค่าระหว่าง 1-2 มก./ล

Remark : 3. SV30 (SVI : Sludge Volume Index) ค่าปริมาตรของตะกอนจุลินทรีย์ที่ใช้ในการบำบัดน้ำเสียที่อ่านได้จากการนำน้ำจากบ่อเติมอากาศมาตกตะกอน ขนาด 1,000 มล. (1 ลิตร) เป็นระยะเวลา 30 นาที ค่าปกติของ SV30 จะมีค่าอยู่ระหว่าง 200-300 มล. ถ้ามีมากเกินไปจำเป็นต้องทิ้งตะกอนส่วนเกินไปกำจัดให้มากขึ้น ถ้ามีน้อยไปต้องสูบตะกอนกลับไม่ให้จุลินทรีย์ในบ่อเติมอากาศให้มากยิ่งขึ้น

ST REGIS

WWTP ROOM LOG (MAINTENANCE CHECKLIST)
ENGINEERING

DATE	CHECK LIST POINT	Tank 1				Tank 2				CHECK BY
		Temp	pH	DO	SV30	Temp	pH	DO	SV30	
13/11/25	บ่อเติมอากาศ 1,2	30.1	6.5	1.2	150	30.3	6.6	2.1	140	อ/พ
15/11/25	บ่อเติมอากาศ 1,2	29.9	6.9	1.8	150	30.0	6.8	1.2	130	อ/พ
17/11/25	บ่อเติมอากาศ 1,2	29.8	6.7	4.2	150	30.0	6.6	4.5	140	อ/พ
21/11/25	บ่อเติมอากาศ 1,2	29.2	6.6	3.9	160	29.5	6.7	2.6	150	อ/พ
23/11/25	บ่อเติมอากาศ 1,2	28.7	7.4	1.6	200	29.2	7.4	1.9	160	อ/พ
24/11/25	บ่อเติมอากาศ 1,2	29.2	7.0	1.3	230	29.7	6.9	1.5	150	อ/พ
27/11/25	บ่อเติมอากาศ 1,2	29.3	6.5	2.5	210	29.5	6.5	1.8	160	อ/พ
29/11/25	บ่อเติมอากาศ 1,2	28.4	6.7	2.1	230	28.0	6.8	2.1	190	อ/พ
30/11/25	บ่อเติมอากาศ 1,2	28.3	6.8	2.7	270	28.8	6.9	3.2	210	อ/พ
4/12/25	บ่อเติมอากาศ 1,2	29.4	7.1	3.1	300	29.1	6.9	3.3	260	อ/พ
5/12/25	บ่อเติมอากาศ 1,2	29.6	6.7	3.6	280	29.0	6.6	3.6	230	อ/พ
7/12/25	บ่อเติมอากาศ 1,2	29.1	7.3	3.5	300	29.6	7.2	3.0	280	อ/พ
11/12/25	บ่อเติมอากาศ 1,2	28.6	7.4	3.7	240	29.1	7.3	3.9	250	อ/พ
12/12/25	บ่อเติมอากาศ 1,2	29.0	7.4	3.7	270	29.4	7.3	3.7	270	อ/พ
13/12/25	บ่อเติมอากาศ 1,2	29.0	7.3	2.8	290	29.5	7.3	1.2	280	อ/พ
14/12/25	บ่อเติมอากาศ 1,2	29.1	7.3	3.5	270	29.4	7.3	3.7	280	อ/พ
18/12/25	บ่อเติมอากาศ 1,2	29.3	7.5	4.0	200	29.5	7.5	4.2	250	อ/พ

Remark :
1. pH การวัดค่าความเป็นกรดหรือด่างของสารละลายน้ำค่า pH สูงกว่า 7 จะมีค่าเป็นด่าง น้ำบริสุทธิ์จะมีค่า pH ใกล้เคียงกับ 7
2. DO ค่าของปริมาณออกซิเจนที่ละลายอยู่ในนheควรมีค่าระหว่าง 1-2 มก./ล
3. SV30 (SVI : Sludge Volume Index) ค่าปริมาตรของตะกอนจุลินทรีย์ที่ใช้ในการบำบัดน้ำเสียที่อ่านได้จากการนำน้ำจากบ่อเติมอากาศขาดกตะกอน ขนาด 1,000 มล. (1 ลิตร) เป็นระยะเวลา 30 นาที ค่าปกติของ SV30 จะมีค่าอยู่ระหว่าง 200-300 มล. ถ้ามีมากเกินไปจำเป็นต้องทิ้งตะกอนส่วนเกินไปบ่อ[illegible]ให้มากขึ้น ถ้ามีน้อยไปต้องสูบตะกอนก[illegible]ไปหมุนเวียนในบ่อเติมอากาศให้มากยิ่งขึ้น

WWTP ROOM LOG (MAINTENANCE CHECKLIST)
ENGINEERING

DATE	CHECK LIST POINT	Tank 1				Tank 2				CHECK BY
		Temp	pH	DO	SV30	Temp	pH	DO	SV30	
11/10/25	บ่อเติมอากาศ 1,2	30.4	7.1	1.6	240	30.5	6.9	2.6	190	[illegible]
13/10/25	บ่อเติมอากาศ 1,2	30.2	7.3	2.3	260	30.5	7.1	3.1	200	[illegible]
16/10/25	บ่อเติมอากาศ 1,2	30.3	6.9	1.7	250	30.2	6.7	3.0	190	[illegible]
17/10/25	บ่อเติมอากาศ 1,2	30.5	6.9	1.3	240	30.4	7.1	3.9	200	[illegible]
18/10/25	บ่อเติมอากาศ 1,2	30.3	6.7	1.2	190	30.4	6.5	1.6	140	[illegible]
19/10/25	บ่อเติมอากาศ 1,2	30.2	6.7	2.2	200	30.3	6.6	2.9	140	[illegible]
20/10/25	บ่อเติมอากาศ 1,2	30.7	6.7	2.2	170	30.6	6.6	2.5	120	[illegible]
24/10/25	บ่อเติมอากาศ 1,2	30.3	7.1	2.4	150	30.4	7.2	3.4	120	[illegible]
25/10/25	บ่อเติมอากาศ 1,2	30.2	7.3	2.0	180	30.1	7.1	2.4	150	[illegible]
27/10/25	บ่อเติมอากาศ 1,2	29.6	6.8	1.5	190	30.0	6.6	2.7	130	[illegible]
30/10/25	บ่อเติมอากาศ 1,2	30.5	6.9	2.1	190	30.4	6.9	2.7	130	[illegible]
1/11/25	บ่อเติมอากาศ 1,2	30.3	6.6	3.2	200	30.3	6.7	3.7	190	[illegible]
2/11/25	บ่อเติมอากาศ 1,2	29.3	7.0	1.4	170	29.5	6.8	1.9	140	[illegible]
3/11/25	บ่อเติมอากาศ 1,2	30.0	6.9	3.1	170	30.3	6.8	1.3	170	[illegible]
7/11/25	บ่อเติมอากาศ 1,2	30.0	6.9	1.4	160	30.3	6.6	2.1	170	[illegible]
8/11/25	บ่อเติมอากาศ 1,2	30.3	6.9	2.8	170	30.2	6.9	3.1	190	[illegible]
9/11/25	บ่อเติมอากาศ 1,2	29.9	7.1	1.4	170	30.3	6.9	2.4	160	[illegible]

Remark :
1. pH การวัดค่าความเป็นกรดหรือด่างของสารละลายน้ำค่า pH สูงกว่า 7 จะมีค่าเป็นด่าง น้ำบริสุทธิ์จะมีค่า pH ใกล้เคียงกับ 7
2. DO ค่าของปริมาณออกซิเจนที่ละลายอยู่ในนheควรมีค่าระหว่าง 1-2 มก./ล
3. SV30 (SVI : Sludge Volume Index) ค่าปริมาตรของตะกอนจุลินทรีย์ที่ใช้ในการบำบัดน้ำเสียที่อ่านได้จากการนำน้ำจากบ่อเติมอากาศมาตกตะกอน ขนาด 1,000 มล. (1 ลิตร) เป็นระยะเวลา 30 นาที ค่าปกติของ SV30 จะมีค่าอยู่ระหว่าง 200-300 มล. ถ้ามีมากเกินไปจำเป็นต้องทิ้งตะกอนส่วนเกินไปกำจัดให้มากขึ้น ถ้ามีน้อยไปต้องสูบตะกอนกลับไปหมุนเวียนในบ่อเติมอากาศให้มากยิ่งขึ้น

WWTP ROOM LOG (MAINTENANCE CHECKLIST)
ENGINEERING

DATE	CHECK LIST POINT	Tank 1				Tank 2				CHECK BY
		Temp	pH	DO	SV30	Temp	pH	DO	SV30	
11/9/25	บ่อเติมอากาศ 1,2	29.8	6.7	3.5	120	30.0	6.6	2.6	130	[illegible]
12/9/25	บ่อเติมอากาศ 1,2	30.3	6.6	3.3	140	30.2	6.7	2.9	140	[illegible]
13/9/25	บ่อเติมอากาศ 1,2	30.3	6.9	2.9	130	30.5	6.8	2.5	120	[illegible]
14/9/25	บ่อเติมอากาศ 1,2	30.1	7.0	2.6	120	30.4	6.9	2.4	110	[illegible]
17/9/25	บ่อเติมอากาศ 1,2	30.2	6.7	2.0	130	30.3	6.5	1.9	120	[illegible]
19/9/25	บ่อเติมอากาศ 1,2	30.4	6.5	2.5	150	30.5	6.5	2.5	130	[illegible]
20/9/25	บ่อเติมอากาศ 1,2	30.4	6.9	2.6	160	30.6	6.9	2.8	140	[illegible]
21/9/25	บ่อเติมอากาศ 1,2	30.7	6.6	1.9	170	30.7	6.5	1.6	150	[illegible]
25/9/25	บ่อเติมอากาศ 1,2	30.5	6.5	1.8	210	30.6	6.6	3.0	160	[illegible]
26/9/25	บ่อเติมอากาศ 1,2	30.5	7.1	2.2	210	30.7	6.9	2.4	140	[illegible]
1/10/25	บ่อเติมอากาศ 1,2	30.3	6.7	1.2	170	30.6	6.5	3.6	130	[illegible]
2/10/25	บ่อเติมอากาศ 1,2	30.1	6.7	1.4	190	30.5	6.6	3.0	150	[illegible]
3/10/25	บ่อเติมอากาศ 1,2	30.2	7.1	1.2	220	30.5	7.0	2.2	150	[illegible]
5/10/25	บ่อเติมอากาศ 1,2	29.7	6.9	1.6	220	29.9	6.8	2.2	170	[illegible]
6/10/25	บ่อเติมอากาศ 1,2	30.1	6.9	2.1	180	30.4	6.9	2.7	150	[illegible]
9/10/25	บ่อเติมอากาศ 1,2	29.9	7.0	1.3	190	29.6	6.9	2.1	130	[illegible]
10/10/25	บ่อเติมอากาศ 1,2	30.4	7.3	1.3	210	30.5	7.2	3.4	150	[illegible]

Remark :
1. pH การวัดค่าความเป็นกรดหรือด่างของสารละลายน้ำค่า pH สูงกว่า 7 จะมีค่าเป็นด่าง น้ำบริสุทธิ์จะมีค่า pH ใกล้เคียงกับ 7
2. DO ค่าของปริมาณออกซิเจนที่ละลายอยู่ในนheควรมีค่าระหว่าง 1-2 มก./ล
3. SV30 (SVI : Sludge Volume Index) ค่าปริมาตรของตะกอนจุลินทรีย์ที่ใช้ในการบำบัดน้ำเสียที่อ่านได้จากการนำน้ำจากบ่อเติมอากาศมาตกตะกอน ขนาด 1,000 มล. (1 ลิตร) เป็นระยะเวลา 30 นาที ค่าปกติของ SV30 จะมีค่าอยู่ระหว่าง 200-300 มล. ถ้ามีมากเกินไปจำเป็นต้องทิ้งตะกอนส่วนเกินไปกำจัดให้มากขึ้น ถ้ามีน้อยไปต้องสูบตะกอนกลับไปหมุนเวียนในบ่อเติมอากาศให้มากยิ่งขึ้น

ST REGIS

WWTP ROOM LOG (MAINTENANCE CHECKLIST)
ENGINEERING

DATE	CHECK LIST POINT	Tank 1				Tank 2				CHECK BY
		Temp	pH	DO	SV30	Temp	pH	DO	SV30	
14/8/25	บ่อเติมอากาศ 1,2	30.2	6.8	1.5	280	30.5	6.6	1.3	250	อุกฤต
16/8/25	บ่อเติมอากาศ 1,2	30.7	6.8	2.6	250	31.0	6.7	1.8	250	อุกฤต
20/8/25	บ่อเติมอากาศ 1,2	30.4	7.4	0.7	260	30.5	7.2	1.0	250	อุกฤต
21/8/25	บ่อเติมอากาศ 1,2	30.8	7.2	3.6	230	30.8	7.0	3.8	210	อุกฤต
22/8/25	บ่อเติมอากาศ 1,2	30.0	7.4	1.2	240	30.4	6.9	1.7	220	อุกฤต
23/8/25	บ่อเติมอากาศ 1,2	30.6	6.9	2.2	230	30.7	6.8	3.0	230	อุกฤต
26/8/25	บ่อเติมอากาศ 1,2	30.8	7.1	4.0	230	30.9	6.9	3.7	190	อุกฤต
27/8/25	บ่อเติมอากาศ 1,2	30.6	6.8	2.2	260	30.7	6.5	2.5	190	อุกฤต
28/8/25	บ่อเติมอากาศ 1,2	30.7	6.6	1.7	210	30.9	6.6	1.2	180	อุกฤต
30/8/25	บ่อเติมอากาศ 1,2	30.7	6.8	1.6	240	30.8	6.6	1.8	160	อุกฤต
31/8/25	บ่อเติมอากาศ 1,2	30.7	7.0	1.3	210	30.6	6.9	1.5	170	อุกฤต
3/9/25	บ่อเติมอากาศ 1,2	30.5	6.8	2.8	170	30.7	6.6	1.9	150	อุกฤต
4/9/25	บ่อเติมอากาศ 1,2	30.4	6.8	1.5	160	30.4	6.7	1.7	150	อุกฤต
5/9/25	บ่อเติมอากาศ 1,2	30.2	6.6	1.7	150	30.4	6.6	1.5	130	อุกฤต
6/9/25	บ่อเติมอากาศ 1,2	30.2	6.6	1.9	140	30.1	6.5	1.5	120	อุกฤต
7/9/25	บ่อเติมอากาศ 1,2	30.2	7.5	3.1	120	30.5	7.4	3.2	120	อุกฤต
10/9/25	บ่อเติมอากาศ 1,2	29.7	6.6	2.0	130	30.0	6.5	1.6	140	อุกฤต

Remark :
1. pH การวัดค่าความเป็นกรดหรือด่างของสารละลายน้ำค่า pH สูงกว่า 7 จะมีค่าเป็นด่าง น้ำบริสุทธิ์จะมีค่า pH ใกล้เคียงกับ 7
2. DO ค่าของปริมาณออกซิเจนที่ละลายอยู่ในนheควรมีค่าระหว่าง 1-2 มก./ล
3. SV30 (SVI : Sludge Volume Index) ค่าปริมาตรของตะกอนจุลินทรีย์ที่ใช้ในการบำบัดน้ำเสียที่อ่านได้จากการนำน้ำจากบ่อเติมอากาศมาตกตะกอน ขนาด 1,000 มล. (1 ลิตร) เป็นระยะเวลา 30 นาที ค่าปกติของ SV30 จะมีค่าอยู่ระหว่าง 200-300 มล. ถ้ามีมากเกินไปจำเป็นต้องทิ้งตะกอนส่วนเกินไปกำจัดให้มากขึ้น ถ้ามีน้อยไปต้องสูบตะกอนกลับไปหมุนเวียนในบ่อเติมอากาศให้มากยิ่งขึ้น

WWTP ROOM LOG (MAINTENANCE CHECKLIST)
ENGINEERING

DATE	CHECK LIST POINT	Tank 1				Tank 2				CHECK BY	Remark
		Temp	pH	DO	SV30	Temp	pH	DO	SV30		
13/7/25	บ่อเติมอากาศ 1,2	30.8	7.3	3.1	190	30.9	7.2	4.1	130	[illegible]	
16/7/25	บ่อเติมอากาศ 1,2	31.2	6.6	3.7	210	31.2	6.7	3.1	150	[illegible]	
17/7/25	บ่อเติมอากาศ 1,2	31.0	7.0	3.5	210	31.1	6.9	4.3	150	[illegible]	
19/7/25	บ่อเติมอากาศ 1,2	30.1	6.6	2.7	180	30.4	6.5	3.9	130	[illegible]	
20/7/25	บ่อเติมอากาศ 1,2	30.5	6.9	2.0	190	31.1	6.8	3.4	140	[illegible]	
23/7/25	บ่อเติมอากาศ 1,2	30.5	7.1	2.9	180	30.5	6.9	3.7	130	[illegible]	เติม Em ที่ Septic กับ Eq Tank
25/7/25	บ่อเติมอากาศ 1,2	30.3	6.7	3.5	220	30.5	6.5	4.0	180	[illegible]	
26/7/25	บ่อเติมอากาศ 1,2	30.4	7.1	3.6	220	30.7	6.8	4.3	180	[illegible]	
27/7/25	บ่อเติมอากาศ 1,2	30.9	7.0	3.4	220	30.9	6.9	3.9	170	[illegible]	
30/7/25	บ่อเติมอากาศ 1,2	29.7	6.6	2.2	240	30.2	6.6	2.1	170	[illegible]	
31/7/25	บ่อเติมอากาศ 1,2	30.4	7.1	2.0	280	30.4	7.2	2.1	180	[illegible]	Off Air 2 ถาม
1/8/25	บ่อเติมอากาศ 1,2	30.7	6.8	2.6	280	30.9	6.9	3.9	190	[illegible]	
3/8/25	บ่อเติมอากาศ 1,2	30.8	7.2	1.4	280	31.1	7.1	2.1	220	[illegible]	
7/8/25	บ่อเติมอากาศ 1,2	31.1	7.4	1.3	280	31.1	7.3	1.8	210	[illegible]	
8/8/25	บ่อเติมอากาศ 1,2	30.8	6.9	2.6	290	31.1	6.9	2.4	200	[illegible]	ติดตั้ง บอเตอร์ เครื่องแยกกาก กลับตัว
10/8/25	บ่อเติมอากาศ 1,2	31.1	6.7	3.9	290	31.2	6.5	4.2	230	[illegible]	
11/8/25	บ่อเติมอากาศ 1,2	31.5	7.2	3.3	290	31.5	7.2	4.1	250	[illegible]	

Remark :
1. pH การวัดค่าความเป็นกรดหรือด่างของสารละลายน้ำค่า pH สูงกว่า 7 จะมีค่าเป็นด่าง น้ำบริสุทธิ์จะมีค่า pH ใกล้เคียงกับ 7
2. DO ค่าของปริมาณออกซิเจนที่ละลายอยู่ในนheควรมีค่าระหว่าง 1-2 มก./ล
3. SV30 (SVI : Sludge Volume Index) ค่าปริมาตรของตะกอนจุลินทรีย์ที่ใช้ในการบำบัดน้ำเสียที่อ่าน ได้จากการนำน้ำจากบ่อเติมอากาศมาตกตะกอน ขนาด 1,000 มล. (1 ลิตร) เป็นระยะเวลา 30 นาที ค่าปกติของ SV30 จะมีค่าอยู่ระหว่าง 200-300 มล. ถ้ามีมาก เกินไป จำเป็นต้องทิ้งตะกอนส่วนเกินไปกำจัดให้มากขึ้น ถ้ามีน้อยไปต้องสูบตะกอนกลับไปหมุนเวียนในบ่อเติมอากาศให้มากยิ่งขึ้น

WWTP ROOM LOG (MAINTENANCE CHECKLIST)
ENGINEERING

DATE	CHECK LIST POINT	Tank 1				Tank 2				CHECK BY	Remark
		Temp	pH	DO	SV30	Temp	pH	DO	SV30		
18/06/25	บ่อเติมอากาศ 1,2	30.8	6.8	1.9	200	31.1	6.8	3.4	100	[illegible]	บ่อเสียปิด
19/6/25	บ่อเติมอากาศ 1,2	31.0	6.8	3.4	140	31.1	6.8	4.2	110	[illegible]	
20/6/25	บ่อเติมอากาศ 1,2	31.0	6.6	3.0	110	31.4	6.7	3.6	110	[illegible]	บ่อ 1 SV30 ลดลง
21/6/25	บ่อเติมอากาศ 1,2	30.3	7.1	2.0	120	30.7	7.1	3.5	100	[illegible]	
22/6/25	บ่อเติมอากาศ 1,2	30.9	6.9	1.9	110	31.0	7.0	2.3	90	[illegible]	
25/6/25	บ่อเติมอากาศ 1,2	30.9	6.6	2.3	120	31.1	6.7	4.4	120	[illegible]	เติมยูเรีย 1 kg / เติมน้ำหมักชีวภาพ
26/6/25	บ่อเติมอากาศ 1,2	30.6	6.7	1.4	130	30.8	6.7	3.8	110	[illegible]	
27/6/25	บ่อเติมอากาศ 1,2	30.6	8.0	2.5	120	30.8	8.2	3.9	110	[illegible]	เติมน้ำหมักชีวภาพ Septic กับ EQ
28/6/25	บ่อเติมอากาศ 1,2	30.6	6.9	1.3	180	30.7	7.1	2.1	140	[illegible]	
29/6/25	บ่อเติมอากาศ 1,2	30.6	6.9	2.5	130	30.8	6.9	3.9	120	[illegible]	เปิดแอ่ใบปั๊ม EFFP2 ไม่ทำงาน A/S/O.
2/7/25	บ่อเติมอากาศ 1,2	30.6	7.0	2.4	130	30.6	6.7	2.8	110	[illegible]	เติม EM บ่อ Septic กับ EQ
3/7/25	บ่อเติมอากาศ 1,2	29.5	8.2	3.9	110	30.2	6.7	4.2	100	[illegible]	ปั๊ม EQP2 มีปัญหาไม่ดูด
5/7/25	บ่อเติมอากาศ 1,2	29.5	7.3	4.0	120	29.6	7.0	4.3	100	[illegible]	บ่อเสียปิด
6/7/25	บ่อเติมอากาศ 1,2	30.4	6.9	3.0	140	30.5	6.8	4.2	110	[illegible]	
9/7/25	บ่อเติมอากาศ 1,2	29.7	7.31	1.2	140	28.8	7.1	2.1	100	[illegible]	
10/7/25	บ่อเติมอากาศ 1,2	30.5	7.2	4.1	120	30.5	7.1	4.5	110	[illegible]	
11/7/25	บ่อเติมอากาศ 1,2	30.3	7.0	2.5	170	30.4	7.2	3.3	120	[illegible]	เปิดปั๊มบ่อ EQ กับคืน

Remark :
1. pH การวัดค่าความเป็นกรดหรือด่างของสารละลายน้ำค่า pH สูงกว่า 7 จะมีค่าเป็นด่าง น้ำบริสุทธิ์จะมีค่า pH ใกล้เคียงกับ 7
2. DO ค่าของปริมาณออกซิเจนที่ละลายอยู่ในนheควรมีค่าระหว่าง 1-2 มก./ล
3. SV30 (SVI : Sludge Volume Index) ค่าปริมาตรของตะกอนจุลินทรีย์ที่ใช้ในการบำบัดน้ำเสียที่อ่านได้จากการนำน้ำจากบ่อเติมอากาศมาตกตะกอน ขนาด 1,000 มล. (1 ลิตร) เป็นระยะเวลา 30 นาที ค่าปกติของ SV30 จะมีค่าอยู่ระหว่าง 200-300 มล. ถ้ามีมากเกินไป จำเป็นต้องทิ้งตะกอนส่วนเกินไปกำจัดให้มากขึ้น ถ้ามีน้อยไปต้องสูบตะกอนกลับไปหมุนเวียนในบ่อเติมอากาศให้มากยิ่งขึ้น

WWTP ROOM LOG (MAINTENANCE CHECKLIST)
ENGINEERING

DATE	CHECK LIST POINT	Tank 1				Tank 2				CHECK BY	Remark
		Temp	pH	DO	SV30	Temp	pH	DO	SV30		
21/5/25	บ่อเติมอากาศ 1,2	30.6	6.7	3.3	220	30.7	6.4	3.3	210	สุภาพ	
22/5/25	บ่อเติมอากาศ 1,2	30.9	6.7	1.4	190	30.7	6.5	2.8	150	สุภาพ	น้ำเป็นกรด, pH ต่ำ
23/5/25	บ่อเติมอากาศ 1,2	30.8	6.6	2.9	240	31.0	6.7	3.6	250	สุภาพ	
24/5/25	บ่อเติมอากาศ 1,2	30.9	6.6	1.8	220	30.9	6.5	3.2	200	สุภาพ	
25/5/25	บ่อเติมอากาศ 1,2	30.8	8.3	2.5	250	30.9	8.3	3.4	220	สุภาพ	
29/5/25	บ่อเติมอากาศ 1,2	30.6	8.3	1.2	200	30.6	8.2	2.4	210	สุภาพ	
30/5/25	บ่อเติมอากาศ 1,2	30.9	6.8	3.3	200	31.0	6.9	4.2	180	สุภาพ	เนื่องจากทำงานปั๊มเติมอากาศใหม่
31/5/25	บ่อเติมอากาศ 1,2	31.1	6.9	3.7	180	31.1	7.3	2.3	170	สุภาพ	เติมน้ำหมัก ชีวภาพ
1/6/25	บ่อเติมอากาศ 1,2	31.0	6.8	2.0	180	31.0	6.6	3.5	160	สุภาพ	เติมน้ำหมัก ชีวภาพ
5/6/25	บ่อเติมอากาศ 1,2	30.9	6.6	3.0	120	31.0	6.9	3.4	100	สุภาพ	บ่อเสียมีตะกอนหลุด
6/6/25	บ่อเติมอากาศ 1,2	30.9	8.1	1.4	130	30.9	8.2	2.9	90	สุภาพ	
7/6/25	บ่อเติมอากาศ 1,2	30.9	8.1	2.3	190	31.0	7.9	3.6	90	สุภาพ	
8/6/25	บ่อเติมอากาศ 1,2	30.9	8.1	3.1	170	31.1	8.4	3.2	80	สุภาพ	เติม Em Septic tank กับ EQ ด้วย
~~12/6/25~~	~~บ่อเติมอากาศ 1,2~~	~~31.3~~		~~1.7~~	~~220~~	~~31.4~~		~~3.6~~	~~120~~		
12/6/25	บ่อเติมอากาศ 1,2	31.3	8.0	1.7	220	31.4	8.2	3.6	120	สุภาพ	
13/6/25	บ่อเติมอากาศ 1,2	31.3	7.7	1.0	210	31.3	7.7	2.5	120	สุภาพ	
15/6/25	บ่อเติมอากาศ 1,2	31.2	7.0	1.0	220	30.9	7.1	2.9	110	สุภาพ	เติม EM บ่อ Septic กับ EQ

Remark :
1. pH การวัดค่าความเป็นกรดหรือด่างของสารละลายน้ำค่า pH สูงกว่า 7 จะมีค่าเป็นด่าง น้ำบริสุทธิ์จะมีค่า pH ใกล้เคียงกับ 7
2. DO ค่าของปริมาณออกซิเจนที่ละลายอยู่ในนheควรมีค่าระหว่าง 1-2 มก./ล
3. SV30 (SVI : Sludge Volume Index) ค่าปริมาตรของตะกอนจุลินทรีย์ที่ใช้ในการบำบัดน้ำเสียที่อ่านได้จากการนำน้ำจากบ่อเติมอากาศมาตกตะกอน ขนาด 1,000 มล. (1 ลิตร) เป็นระยะเวลา 30 นาที ค่าปกติของ SV30 จะมีค่าอยู่ระหว่าง 200-300 มล. ถ้ามีมากเกินไป จำเป็นต้องทิ้งตะกอนส่วนเกินไปกำจัดให้มากขึ้น ถ้ามีน้อยไปต้องสูบตะกอนกลับไปหมุนเวียนในบ่อเติมอากาศให้มากยิ่งขึ้น

ST REGIS
BANGKOK

PREVENTIVE MAINTENANCE WORK SHEET

System: WWTP
Brand : Inline Motor
Model : IF2-905-2
Capacity : 2.5 HP (1.5 kW)
Equipment : Equalizer pump 1
Location : Equalizer tank

10 - 12 - 24

Frequency of tasks and description for Motor& Pump

Task Y	Task H	Task Q	Description	Record Check
		/	Tightening of All Electrical Connections / ตรวจขันน็อตขั้วสายไฟฟ้าและจุดต่อต่างๆ	[/]N [ ]AN [ ]D [ ]UN
		/	Check Pilot Lamp / ตรวจสอบหลอดไฟแสดงการทำงาน	[/]N [ ]AN [ ]D [ ]UN
		/	Check Control System / ตรวจสอบระบบควบคุม	[/]N [ ]AN [ ]D [ ]UN
		/	Check If Loose Bolts & Nuts / ตรวจสอบความแน่นของน็อตยึดต่างๆ	[/]N [ ]AN [ ]D [ ]UN
		/	Check Fan Balancing & Vibrations / ตรวจสอบความสมดุลย์และการสั่นสะเทือนของใบพัด	[/]N [ ]AN [ ]D [ ]UN
		/	Check Motor Bearing / ตรวจสอบลูกปืนมอเตอร์	[/]N [ ]AN [ ]D [ ]UN
		/	Check Belt Tension & Condition / ตรวจสอบสภาพและความตึงหย่อนของสายพาน	[/]N [ ]AN [ ]D [ ]UN
		/	Check Shaaft and Sleeves Condition / ตรวจสอบ แบริ่ง และ แกนเพลา ของพัดลม	[/]N [ ]AN [ ]D [ ]UN
		/	Lubricate all Moving Parts / ทำการหล่อลื่นชิ้นส่วนต่างๆ ที่เคลื่อนที่	[/]N [ ]AN [ ]D [ ]UN
		/	Check Foundation & Vibration Isolators / ตรวจสอบฐานและการเคลื่อนตัวของเครื่องจักร	[/]N [ ]AN [ ]D [ ]UN
		/	Check For Pipes Condition & Air Leaks / ตรวจสอบการรั่วของท่อลม	[/]N [ ]AN [ ]D [ ]UN
		/	Check Casing For Condition / ตรวจสอบสภาพโครงสร้างของอุปกรณ์	[/]N [ ]AN [ ]D [ ]UN
		/	General Cleaning / ทำความสะอาดโดยทั่วไป	[/]N [ ]AN [ ]D [ ]UN
		/	Check For General Operations / ตรวจสอบการทำงานโดยทั่วไป	[/]N [ ]AN [ ]D [ ]UN
		/	Auto start fonction (ON/ OFF)/ หน้าตู้ควบคุม	[/]N [ ]AN [ ]D [ ]UN
		/	Record Insulation & Ground For Electric Motor /บันทึกค่าสภาพของฉนวนและกราวด์ของมอเตอร์	Normal
		/	Record Pressuer Wind Inlet / บันทึกค่าของแรงดันของลมด้านเข้า (-) Psig	N/A
		/	Record Pressure Wind Outlet / บันทึกค่าของแรงดันลมด้านออก (-) Psig	N/A
		/	Check Record Motor Vol. Draw / ตรวจเช็คค่าแรงดันไฟฟ้าและบันทึกค่า (R / S / T) Volt	400 / 399 / 395 / V
		/	Check Record Motor Amp. Draw / ตรวจเช็คค่ากระแสไฟฟ้าและบันทึกค่า (R / S / T) Amp	2.55 / 2.59 / 2.62 / A
		/	Check Record Temperature Magnatic Draw / ตรวจเช็คอุณหภูมิของแม็กเนติกส์และบันทึกค่า	Normal
		/	Record Overload Amp. Draw / บันทึกค่ากระแสไฟฟ้า Overload	Normal
		/	Other/อื่นๆ ระบุ	-

N = Normal / ปกติ ; AN = Abnormal / เกิดการชำรุด ; D = Do / ทำ ; UN = Undo / ไม่ทำ

Remarks : _____

* Responsibility by Engineering Team*

Name of Technician 1) Noranut ..... Approval of Superviser :.....

2) ..... Approval of Engineer :.....

ST REGIS
BANGKOK

PREVENTIVE MAINTENANCE WORK SHEET

System: WWTP
Brand : Inline Motor
Model : IF2-905-2
Capacity : 2.5 HP (1.5 kW)
Equipment : Equalizer Pump 2
Location : Equalizer tank

10 - 12 - 25

Frequency of tasks and description for Motor& Pump

Task Y	Task H	Task Q	Description	Record Check
		/	Tightening of All Electrical Connections / ตรวจขันน็อตขั้วสายไฟฟ้าและจุดต่อต่างๆ	[/]N [ ]AN [ ]D [ ]UN
		/	Check Pilot Lamp / ตรวจสอบหลอดไฟแสดงการทำงาน	[/]N [ ]AN [ ]D [ ]UN
		/	Check Control System / ตรวจสอบระบบควบคุม	[/]N [ ]AN [ ]D [ ]UN
		/	Check If Loose Bolts & Nuts / ตรวจสอบความแน่นของน็อตยึดต่างๆ	[/]N [ ]AN [ ]D [ ]UN
		/	Check Fan Balancing & Vibrations / ตรวจสอบความสมดุลย์และการสั่นสะเทือนของใบพัด	[/]N [ ]AN [ ]D [ ]UN
		/	Check Motor Bearing / ตรวจสอบลูกปืนมอเตอร์	[/]N [ ]AN [ ]D [ ]UN
		/	Check Belt Tension & Condition / ตรวจสอบสภาพและความตึงหย่อนของสายพาน	[/]N [ ]AN [ ]D [ ]UN
		/	Check Shaaft and Sleeves Condition / ตรวจสอบ แบริ่ง และ แกนเพลา ของพัดลม	[/]N [ ]AN [ ]D [ ]UN
		/	Lubricate all Moving Parts / ทำการหล่อลื่นชิ้นส่วนต่างๆ ที่เคลื่อนที่	[/]N [ ]AN [ ]D [ ]UN
		/	Check Foundation & Vibration Isolators / ตรวจสอบฐานและการเคลื่อนตัวของเครื่องจักร	[/]N [ ]AN [ ]D [ ]UN
		/	Check For Pipes Condition & Air Leaks / ตรวจสอบการรั่วของท่อลม	[/]N [ ]AN [ ]D [ ]UN
		/	Check Casing For Condition / ตรวจสอบสภาพโครงสร้างของอุปกรณ์	[/]N [ ]AN [ ]D [ ]UN
		/	General Cleaning / ทำความสะอาดโดยทั่วไป	[/]N [ ]AN [ ]D [ ]UN
		/	Check For General Operations / ตรวจสอบการทำงานโดยทั่วไป	[/]N [ ]AN [ ]D [ ]UN
		/	Auto start fonction (ON/ OFF)/ หน้าตู้ควบคุม	[/]N [ ]AN [ ]D [ ]UN
		/	Record Insulation & Ground For Electric Motor /บันทึกค่าสภาพของฉนวนและกราวด์ของมอเตอร์	Normal
		/	Record Pressuer Wind Inlet / บันทึกค่าของแรงดันของลมด้านเข้า (-) Psig	N/A
		/	Record Pressure Wind Outlet / บันทึกค่าของแรงดันลมด้านออก (-) Psig	N/A
		/	Check Record Motor Vol. Draw / ตรวจเช็คค่าแรงดันไฟฟ้าและบันทึกค่า (R / S / T) Volt	396 / 394 / 396 / V
		/	Check Record Motor Amp. Draw / ตรวจเช็คค่ากระแสไฟฟ้าและบันทึกค่า (R / S / T) Amp	2.591 2.61 / 2.63 / A
		/	Check Record Temperature Magnatic Draw / ตรวจเช็คอุณหภูมิของแม็กเนติกส์และบันทึกค่า	Normal
		/	Record Overload Amp. Draw / บันทึกค่ากระแสไฟฟ้า Overload	Normal
		/	Other/อื่นๆ ระบุ	-

N = Normal / ปกติ ; AN = Abnormal / เกิดการชำรุด ; D = Do / ทำ ; UN = Undo / ไม่ทำ

Remarks :

* Responsibility by Engineering Team*

Name of Technician 1)..... Approval of Superviser :.....

2)..... Approval of Engineer :.....

ST REGIS
BANGKOK

PREVENTIVE MAINTENANCE WORK SHEET

System: WWTP
Brand : Inline motor
Model : IF2 - 80B - 2
Capacity : 1.1 kw
Equipment : Sludge return pump 1
Location : Sedimentation tank 2
10 - 12 - 25

Frequency of tasks and description for Motor& Pump

Task Y	Task H	Task Q	Description	Record Check
		✓	Tightening of All Electrical Connections / ตรวจขันน็อตขั้วสายไฟฟ้าและจุดต่อต่างๆ	[ ]N [ ]AN [ ]D [ ]UN
		✓	Check Pilot Lamp / ตรวจสอบหลอดไฟแสดงการทำงาน	[ ]N [ ]AN [ ]D [ ]UN
		✓	Check Control System / ตรวจสอบระบบควบคุม	[ ]N [ ]AN [ ]D [ ]UN
		✓	Check If Loose Bolts & Nuts / ตรวจสอบความแน่นของน็อตยึดต่างๆ	[ ]N [ ]AN [ ]D [ ]UN
		✓	Check Fan Balancing & Vibrations / ตรวจสอบความสมดุลย์และการสั่นสะเทือนของใบพัด	[ ]N [ ]AN [ ]D [ ]UN
		✓	Check Motor Bearing / ตรวจสอบลูกปืนมอเตอร์	[ ]N [ ]AN [ ]D [ ]UN
		✓	Check Belt Tension & Condition / ตรวจสอบสภาพและความตึงหย่อนของสายพาน	[ ]N [ ]AN [ ]D [ ]UN
		✓	Check Shaaft and Sleeves Condition / ตรวจสอบ แบริ่ง และ แกนเพลา ของพัดลม	[ ]N [ ]AN [ ]D [ ]UN
		✓	Lubricate all Moving Parts / ทำการหล่อลื่นชิ้นส่วนต่างๆ ที่เคลื่อนที่	[ ]N [ ]AN [ ]D [ ]UN
		✓	Check Foundation & Vibration Isolators / ตรวจสอบฐานและการเคลื่อนตัวของเครื่องจักร	[ ]N [ ]AN [ ]D [ ]UN
		✓	Check For Pipes Condition & Air Leaks / ตรวจสอบการรั่วของท่อลม	[ ]N [ ]AN [ ]D [ ]UN
		✓	Check Casing For Condition / ตรวจสอบสภาพโครงสร้างของอุปกรณ์	[ ]N [ ]AN [ ]D [ ]UN
		✓	General Cleaning / ทำความสะอาดโดยทั่วไป	[ ]N [ ]AN [ ]D [ ]UN
		✓	Check For General Operations / ตรวจสอบการทำงานโดยทั่วไป	[ ]N [ ]AN [ ]D [ ]UN
		✓	Auto start fonction (ON/ OFF)/ หน้าตู้ควบคุม	[ ]N [ ]AN [ ]D [ ]UN
		–	Record Insulation & Ground For Electric Motor /บันทึกค่าสภาพของฉนวนและกราวด์ของมอเตอร์	–
		–	Record Pressuer Wind Inlet / บันทึกค่าของแรงดันของลมด้านเข้า (–) Psig	–
		–	Record Pressure Wind Outlet / บันทึกค่าของแรงดันลมด้านออก (–) Psig	–
		✓	Check Record Motor Vol. Draw / ตรวจเช็คค่าแรงดันไฟฟ้าและบันทึกค่า (R / S / T) Volt	395, 396, 398 V.
		✓	Check Record Motor Amp. Draw / ตรวจเช็คค่ากระแสไฟฟ้าและบันทึกค่า (R / S / T) Amp	1.65, 1.69, 1.67 A.
		–	Check Record Temperature Magnatic Draw / ตรวจเช็คอุณหภูมิของแม็กเนติกส์และบันทึกค่า	–
		–	Record Overload Amp. Draw / บันทึกค่ากระแสไฟฟ้า Overload	–
		–	Other/อื่นๆ ระบุ	–

N = Normal / ปกติ ; AN = Abnormal / เกิดการชำรุด ; D = Do / ทำ ; UN = Undo / ไม่ทำ

Remarks :

* Responsibility by Engineering Team*

Name of Technician 1) Supagan
2).....

Approval of Superviser :.....
Approval of Engineer :.....

ST REGIS
BANGKOK

PREVENTIVE MAINTENANCE WORK SHEET

System: WWTP
Brand : Inline motor
Model : IF2 - 80B - 2
Capacity : 1.1 kW
Equipment : Sludge return pump 2
Location : Sedimention tank 2

10 - 12 - 25

Frequency of tasks and description for Motor& Pump

Task Y	Task H	Task Q	Description	Record Check
		✓	Tightening of All Electrical Connections / ตรวจขันน็อตขั้วสายไฟฟ้าและจุดต่อต่างๆ	[✓]N [ ]AN [ ]D [ ]UN
		✓	Check Pilot Lamp / ตรวจสอบหลอดไฟแสดงการทำงาน	[✓]N [ ]AN [ ]D [ ]UN
		✓	Check Control System / ตรวจสอบระบบควบคุม	[✓]N [ ]AN [ ]D [ ]UN
		✓	Check If Loose Bolts & Nuts / ตรวจสอบความแน่นของน็อตยึดต่างๆ	[✓]N [ ]AN [ ]D [ ]UN
		✓	Check Fan Balancing & Vibrations / ตรวจสอบความสมดุลย์และการสั่นสะเทือนของใบพัด	[✓]N [ ]AN [ ]D [ ]UN
		✓	Check Motor Bearing / ตรวจสอบลูกปืนมอเตอร์	[✓]N [ ]AN [ ]D [ ]UN
		✓	Check Belt Tension & Condition / ตรวจสอบสภาพและความตึงหย่อนของสายพาน	[✓]N [ ]AN [ ]D [ ]UN
		✓	Check Shaaft and Sleeves Condition / ตรวจสอบ แบริ่ง และ แกนเพลา ของพัดลม	[✓]N [ ]AN [ ]D [ ]UN
		✓	Lubricate all Moving Parts / ทำการหล่อลื่นชิ้นส่วนต่างๆ ที่เคลื่อนที่	[✓]N [ ]AN [ ]D [ ]UN
		✓	Check Foundation & Vibration Isolators / ตรวจสอบฐานและการเคลื่อนตัวของเครื่องจักร	[✓]N [ ]AN [ ]D [ ]UN
		✓	Check For Pipes Condition & Air Leaks / ตรวจสอบการรั่วของท่อลม	[✓]N [ ]AN [ ]D [ ]UN
		✓	Check Casing For Condition / ตรวจสอบสภาพโครงสร้างของอุปกรณ์	[✓]N [ ]AN [ ]D [ ]UN
		✓	General Cleaning / ทำความสะอาดโดยทั่วไป	[✓]N [ ]AN [ ]D [ ]UN
		✓	Check For General Operations / ตรวจสอบการทำงานโดยทั่วไป	[✓]N [ ]AN [ ]D [ ]UN
		✓	Auto start fonction (ON/ OFF)/ หน้าตู้ควบคุม	[✓]N [ ]AN [ ]D [ ]UN
		—	Record Insulation & Ground For Electric Motor /บันทึกค่าสภาพของฉนวนและกราวด์ของมอเตอร์	—
		—	Record Pressuer Wind Inlet / บันทึกค่าของแรงดันของลมด้านเข้า (—) Psig	—
		—	Record Pressure Wind Outlet / บันทึกค่าของแรงดันลมด้านออก (—) Psig	—
		✓	Check Record Motor Vol. Draw / ตรวจเช็คค่าแรงดันไฟฟ้าและบันทึกค่า (R / S / T) Volt	398, 399, 399 V.
		✓	Check Record Motor Amp. Draw / ตรวจเช็คค่ากระแสไฟฟ้าและบันทึกค่า (R / S / T) Amp	1.74, 1.77, 1.76 A.
		—	Check Record Temperature Magnatic Draw / ตรวจเช็คอุณหภูมิของแม็กเนติกส์และบันทึกค่า	—
		—	Record Overload Amp. Draw / บันทึกค่ากระแสไฟฟ้า Overload	—
		—	Other/อื่นๆ ระบุ	—

N = Normal / ปกติ ; AN = Abnormal / เกิดการชำรุด ; D = Do / ทำ ; UN = Undo / ไม่ทำ

Remarks :

* Responsibility by Engineering Team*

Name of Technician 1) Supagan
2)

Approval of Superviser :
Approval of Engineer :

ST REGIS
BANGKOK

PREVENTIVE MAINTENANCE WORK SHEET

System: WWTP
Brand : Inline motor
Model : IF2-80B-2
Capacity : 1.1 kW
Equipment : Sludge return pomp 3
Location : Sedimention tank 2
10-12-25

Frequency of tasks and description for Motor& Pump

Task Y	Task H	Task Q	Description	Record Check
		/	Tightening of All Electrical Connections / ตรวจขันน็อตขั้วสายไฟฟ้าและจุดต่อต่างๆ	[/N] [ ]AN [ ]D [ ]UN
		/	Check Pilot Lamp / ตรวจสอบหลอดไฟแสดงการทำงาน	[/N] [ ]AN [ ]D [ ]UN
		/	Check Control System / ตรวจสอบระบบควบคุม	[/N] [ ]AN [ ]D [ ]UN
		/	Check If Loose Bolts & Nuts / ตรวจสอบความแน่นของน็อตยึดต่างๆ	[/N] [ ]AN [ ]D [ ]UN
		/	Check Fan Balancing & Vibrations / ตรวจสอบความสมดุลย์และการสั่นสะเทือนของใบพัด	[/N] [ ]AN [ ]D [ ]UN
		/	Check Motor Bearing / ตรวจสอบลูกปืนมอเตอร์	[/N] [ ]AN [ ]D [ ]UN
		/	Check Belt Tension & Condition / ตรวจสอบสภาพและความตึงหย่อนของสายพาน	[/N] [ ]AN [ ]D [ ]UN
		/	Check Shaaft and Sleeves Condition / ตรวจสอบ แบริ่ง และ แกนเพลา ของพัดลม	[/N] [ ]AN [ ]D [ ]UN
		/	Lubricate all Moving Parts / ทำการหล่อลื่นชิ้นส่วนต่างๆ ที่เคลื่อนที่	[/N] [ ]AN [ ]D [ ]UN
		/	Check Foundation & Vibration Isolators / ตรวจสอบฐานและการเคลื่อนตัวของเครื่องจักร	[/N] [ ]AN [ ]D [ ]UN
		/	Check For Pipes Condition & Air Leaks / ตรวจสอบการรั่วของท่อลม	[/N] [ ]AN [ ]D [ ]UN
		/	Check Casing For Condition / ตรวจสอบสภาพโครงสร้างของอุปกรณ์	[/N] [ ]AN [ ]D [ ]UN
		/	General Cleaning / ทำความสะอาดโดยทั่วไป	[/N] [ ]AN [ ]D [ ]UN
		/	Check For General Operations / ตรวจสอบการทำงานโดยทั่วไป	[/N] [ ]AN [ ]D [ ]UN
		/	Auto start fonction (ON/ OFF)/ หน้าตู้ควบคุม	[/N] [ ]AN [ ]D [ ]UN
		/	Record Insulation & Ground For Electric Motor /บันทึกค่าสภาพของฉนวนและกราวด์ของมอเตอร์	—
		/	Record Pressuer Wind Inlet / บันทึกค่าของแรงดันของลมด้านเข้า (—) Psig	—
		/	Record Pressure Wind Outlet / บันทึกค่าของแรงดันลมด้านออก (—) Psig	—
		/	Check Record Motor Vol. Draw / ตรวจเช็คค่าแรงดันไฟฟ้าและบันทึกค่า (R / S / T) Volt	398 , 395 , 397 V.
		/	Check Record Motor Amp. Draw / ตรวจเช็คค่ากระแสไฟฟ้าและบันทึกค่า (R / S / T) Amp	1.83 , 1.85 , 1.87 A
		—	Check Record Temperature Magnatic Draw / ตรวจเช็คอุณหภูมิของแม็กเนติกส์และบันทึกค่า	—
		—	Record Overload Amp. Draw / บันทึกค่ากระแสไฟฟ้า Overload	—
		/	Other/อื่นๆ ระบุ	—

N = Normal / ปกติ ; AN = Abnormal / เกิดการชำรุด ; D = Do / ทำ ; UN = Undo / ไม่ทำ

Remarks : _____

* Responsibility by Engineering Team*

Name of Technician 1).....Supagan..... Approval of Superviser :.....

2)..... Approval of Engineer :.....

ST REGIS
BANGKOK

PREVENTIVE MAINTENANCE WORK SHEET

System: WWTP
Brand : Inline motor
Model : IF2-80B-2
Capacity : 1.1 kw (1.5 HP)
Equipment : Sludge return pump 4.
Location : Sedimentation tank 1

10-12-25

Frequency of tasks and description for Motor& Pump

Task Y	Task H	Task Q	Description	Record Check
		/	Tightening of All Electrical Connections / ตรวจขันน็อตขั้วสายไฟฟ้าและจุดต่อต่างๆ	[✓]N [ ]AN [ ]D [ ]UN
		/	Check Pilot Lamp / ตรวจสอบหลอดไฟแสดงการทำงาน	[✓]N [ ]AN [ ]D [ ]UN
		/	Check Control System / ตรวจสอบระบบควบคุม	[✓]N [ ]AN [ ]D [ ]UN
		/	Check If Loose Bolts & Nuts / ตรวจสอบความแน่นของน็อตยึดต่างๆ	[✓]N [ ]AN [ ]D [ ]UN
		/	Check Fan Balancing & Vibrations / ตรวจสอบความสมดุลย์และการสั่นสะเทือนของใบพัด	[✓]N [ ]AN [ ]D [ ]UN
		/	Check Motor Bearing / ตรวจสอบลูกปืนมอเตอร์	[✓]N [ ]AN [ ]D [ ]UN
		/	Check Belt Tension & Condition / ตรวจสอบสภาพและความตึงหย่อนของสายพาน	[✓]N [ ]AN [ ]D [ ]UN
		/	Check Shaaft and Sleeves Condition / ตรวจสอบ แบริ่ง และ แกนเพลา ของพัดลม	[✓]N [ ]AN [ ]D [ ]UN
		/	Lubricate all Moving Parts / ทำการหล่อลื่นชิ้นส่วนต่างๆ ที่เคลื่อนที่	[✓]N [ ]AN [ ]D [ ]UN
		/	Check Foundation & Vibration Isolators / ตรวจสอบฐานและการเคลื่อนตัวของเครื่องจักร	[✓]N [ ]AN [ ]D [ ]UN
		/	Check For Pipes Condition & Air Leaks / ตรวจสอบการรั่วของท่อลม	[✓]N [ ]AN [ ]D [ ]UN
		/	Check Casing For Condition / ตรวจสอบสภาพโครงสร้างของอุปกรณ์	[✓]N [ ]AN [ ]D [ ]UN
		/	General Cleaning / ทำความสะอาดโดยทั่วไป	[✓]N [ ]AN [ ]D [ ]UN
		/	Check For General Operations / ตรวจสอบการทำงานโดยทั่วไป	[✓]N [ ]AN [ ]D [ ]UN
		/	Auto start fonction (ON/ OFF)/ หน้าตู้ควบคุม	[✓]N [ ]AN [ ]D [ ]UN
		/	Record Insulation & Ground For Electric Motor /บันทึกค่าสภาพของฉนวนและกราวด์ของมอเตอร์	–
		–	Record Pressuer Wind Inlet / บันทึกค่าของแรงดันของลมด้านเข้า (–) Psig	–
		–	Record Pressure Wind Outlet / บันทึกค่าของแรงดันลมด้านออก (–) Psig	–
		/	Check Record Motor Vol. Draw / ตรวจเช็คค่าแรงดันไฟฟ้าและบันทึกค่า (R / S / T) Volt	399, 398, 399 V.
		/	Check Record Motor Amp. Draw / ตรวจเช็คค่ากระแสไฟฟ้าและบันทึกค่า (R / S / T) Amp	1.84, 1.87, 1.89 A.
		–	Check Record Temperature Magnatic Draw / ตรวจเช็คอุณหภูมิของแม็กเนติกส์และบันทึกค่า	–
		–	Record Overload Amp. Draw / บันทึกค่ากระแสไฟฟ้า Overload	–
		–	Other/อื่นๆ ระบุ	–

N = Normal / ปกติ ; AN = Abnormal / เกิดการชำรุด ; D = Do / ทำ ; UN = Undo / ไม่ทำ

Remarks :

* Responsibility by Engineering Team*

Name of Technician 1) Supagan
2)

Approval of Superviser :
Approval of Engineer :

ST REGIS
BANGKOK

PREVENTIVE MAINTENANCE WORK SHEET

System: WWTP
Brand : Inline motor
Model : IF2-80B-2
Capacity : 1.1 kW (1.5 HP)
Equipment : Sludge return pump 5
Location : Sedimentation tank 1.
10-12-25

Frequency of tasks and description for Motor& Pump

Task Y	Task H	Task Q	Description	Record Check
		/	Tightening of All Electrical Connections / ตรวจขันน็อตขั้วสายไฟฟ้าและจุดต่อต่างๆ	[/]N [ ]AN [ ]D [ ]UN
		/	Check Pilot Lamp / ตรวจสอบหลอดไฟแสดงการทำงาน	[/]N [ ]AN [ ]D [ ]UN
		/	Check Control System / ตรวจสอบระบบควบคุม	[/]N [ ]AN [ ]D [ ]UN
		/	Check If Loose Bolts & Nuts / ตรวจสอบความแน่นของน็อตยึดต่างๆ	[/]N [ ]AN [ ]D [ ]UN
		/	Check Fan Balancing & Vibrations / ตรวจสอบความสมดุลย์และการสั่นสะเทือนของใบพัด	[/]N [ ]AN [ ]D [ ]UN
		/	Check Motor Bearing / ตรวจสอบลูกปืนมอเตอร์	[/]N [ ]AN [ ]D [ ]UN
		/	Check Belt Tension & Condition / ตรวจสอบสภาพและความตึงหย่อนของสายพาน	[/]N [ ]AN [ ]D [ ]UN
		/	Check Shaaft and Sleeves Condition / ตรวจสอบ แบริ่ง และ แกนเพลา ของพัดลม	[/]N [ ]AN [ ]D [ ]UN
		/	Lubricate all Moving Parts / ทำการหล่อลื่นชิ้นส่วนต่างๆ ที่เคลื่อนที่	[/]N [ ]AN [ ]D [ ]UN
		/	Check Foundation & Vibration Isolators / ตรวจสอบฐานและการเคลื่อนตัวของเครื่องจักร	[/]N [ ]AN [ ]D [ ]UN
		/	Check For Pipes Condition & Air Leaks / ตรวจสอบการรั่วของท่อลม	[/]N [ ]AN [ ]D [ ]UN
		/	Check Casing For Condition / ตรวจสอบสภาพโครงสร้างของอุปกรณ์	[/]N [ ]AN [ ]D [ ]UN
		/	General Cleaning / ทำความสะอาดโดยทั่วไป	[/]N [ ]AN [ ]D [ ]UN
		/	Check For General Operations / ตรวจสอบการทำงานโดยทั่วไป	[/]N [ ]AN [ ]D [ ]UN
		/	Auto start fonction (ON/ OFF)/ หน้าตู้ควบคุม	[/]N [ ]AN [ ]D [ ]UN
		–	Record Insulation & Ground For Electric Motor /บันทึกค่าสภาพของฉนวนและกราวด์ของมอเตอร์	–
		–	Record Pressuer Wind Inlet / บันทึกค่าของแรงดันของลมด้านเข้า (–) Psig	–
		–	Record Pressure Wind Outlet / บันทึกค่าของแรงดันลมด้านออก (–) Psig	–
		/	Check Record Motor Vol. Draw / ตรวจเช็คค่าแรงดันไฟฟ้าและบันทึกค่า (R / S / T) Volt	397, 398, 398 V.
		/	Check Record Motor Amp. Draw / ตรวจเช็คค่ากระแสไฟฟ้าและบันทึกค่า (R / S / T) Amp	1.91, 1.97, 1.92 A.
		–	Check Record Temperature Magnatic Draw / ตรวจเช็คอุณหภูมิของแม็กเนติกส์และบันทึกค่า	–
		–	Record Overload Amp. Draw / บันทึกค่ากระแสไฟฟ้า Overload	–
		–	Other/อื่นๆ ระบุ	–

N = Normal / ปกติ ; AN = Abnormal / เกิดการชำรุด ; D = Do / ทำ ; UN = Undo / ไม่ทำ

Remarks : _____

* Responsibility by Engineering Team*

Name of Technician 1) Supagan
2) .....

Approval of Superviser : .....
Approval of Engineer : .....

ST REGIS
BANGKOK

PREVENTIVE MAINTENANCE WORK SHEET

System: WWTP
Brand : Inline motor
Model : IFE-80B-2
Capacity : 1.1 kW (1.5 HP)
Equipment : Sludge return pump 6
Location : Sedimentation Tank 1

10-12-25

Frequency of tasks and description for Motor& Pump

Task Y	Task H	Task Q	Description	Record Check
		/	Tightening of All Electrical Connections / ตรวจขันน็อตขั้วสายไฟฟ้าและจุดต่อต่างๆ	[/N] [ ]AN [ ]D [ ]UN
		/	Check Pilot Lamp / ตรวจสอบหลอดไฟแสดงการทำงาน	[/N] [ ]AN [ ]D [ ]UN
		/	Check Control System / ตรวจสอบระบบควบคุม	[/N] [ ]AN [ ]D [ ]UN
		/	Check If Loose Bolts & Nuts / ตรวจสอบความแน่นของน็อตยึดต่างๆ	[/N] [ ]AN [ ]D [ ]UN
		/	Check Fan Balancing & Vibrations / ตรวจสอบความสมดุลย์และการสั่นสะเทือนของใบพัด	[/N] [ ]AN [ ]D [ ]UN
		/	Check Motor Bearing / ตรวจสอบลูกปืนมอเตอร์	[/N] [ ]AN [ ]D [ ]UN
		/	Check Belt Tension & Condition / ตรวจสอบสภาพและความตึงหย่อนของสายพาน	[/N] [ ]AN [ ]D [ ]UN
		/	Check Shaaft and Sleeves Condition / ตรวจสอบ แบริ่ง และ แกนเพลา ของพัดลม	[/N] [ ]AN [ ]D [ ]UN
		/	Lubricate all Moving Parts / ทำการหล่อลื่นชิ้นส่วนต่างๆ ที่เคลื่อนที่	[/N] [ ]AN [ ]D [ ]UN
		/	Check Foundation & Vibration Isolators / ตรวจสอบฐานและการเคลื่อนตัวของเครื่องจักร	[/N] [ ]AN [ ]D [ ]UN
		/	Check For Pipes Condition & Air Leaks / ตรวจสอบการรั่วของท่อลม	[/N] [ ]AN [ ]D [ ]UN
		/	Check Casing For Condition / ตรวจสอบสภาพโครงสร้างของอุปกรณ์	[/N] [ ]AN [ ]D [ ]UN
		/	General Cleaning / ทำความสะอาดโดยทั่วไป	[/N] [ ]AN [ ]D [ ]UN
		/	Check For General Operations / ตรวจสอบการทำงานโดยทั่วไป	[/N] [ ]AN [ ]D [ ]UN
		/	Auto start fonction (ON/ OFF)/ หน้าตู้ควบคุม	[/N] [ ]AN [ ]D [ ]UN
		-	Record Insulation & Ground For Electric Motor /บันทึกค่าสภาพของฉนวนและกราวด์ของมอเตอร์	-
		-	Record Pressuer Wind Inlet / บันทึกค่าของแรงดันของลมด้านเข้า (—) Psig	-
		-	Record Pressure Wind Outlet / บันทึกค่าของแรงดันลมด้านออก (—) Psig	-
		/	Check Record Motor Vol. Draw / ตรวจเช็คค่าแรงดันไฟฟ้าและบันทึกค่า (R / S / T) Volt	396 / 399 / 397 / V
		/	Check Record Motor Amp. Draw / ตรวจเช็คค่ากระแสไฟฟ้าและบันทึกค่า (R / S / T) Amp	1.92 / 1.87 / 1.91 / A
		/	Check Record Temperature Magnatic Draw / ตรวจเช็คอุณหภูมิของแม็กเนติกส์และบันทึกค่า	-
		/	Record Overload Amp. Draw / บันทึกค่ากระแสไฟฟ้า Overload	-
		/	Other/อื่นๆ ระบุ	-

N = Normal / ปกติ ; AN = Abnormal / เกิดการชำรุด ; D = Do / ทำ ; UN = Undo / ไม่ทำ

Remarks :

* Responsibility by Engineering Team*

Name of Technician 1) Phakrit
2).....

Approval of Superviser :.....

Approval of Engineer :.....

ST REGIS
BANGKOK

PREVENTIVE MAINTENANCE WORK SHEET

System: WWTP
Brand : Tsurumi pump
Model : 100B42.2 -E1
Capacity : 2.2 kw
Equipment : effluent pump 1.
Location : effluent tank

Frequency of tasks and description for Motor& Pump

Task Y	Task H	Task Q	Description	Record Check
		/	Tightening of All Electrical Connections / ตรวจขันน็อตขั้วสายไฟฟ้าและจุดต่อต่างๆ	[/]N [ ]AN [ ]D [ ]UN
		/	Check Pilot Lamp / ตรวจสอบหลอดไฟแสดงการทำงาน	[/]N [ ]AN [ ]D [ ]UN
		/	Check Control System / ตรวจสอบระบบควบคุม	[/]N [ ]AN [ ]D [ ]UN
		/	Check If Loose Bolts & Nuts / ตรวจสอบความแน่นของน็อตยึดต่างๆ	[/]N [ ]AN [ ]D [ ]UN
		/	Check Fan Balancing & Vibrations / ตรวจสอบความสมดุลย์และการสั่นสะเทือนของใบพัด	[/]N [ ]AN [ ]D [ ]UN
		/	Check Motor Bearing / ตรวจสอบลูกปืนมอเตอร์	[/]N [ ]AN [ ]D [ ]UN
		/	Check Shaaft and Sleeves Condition / ตรวจสอบ แบริ่ง และ แกนเพลา	[/]N [ ]AN [ ]D [ ]UN
		/	Lubricate all Moving Parts / ทำการหล่อลื่นชิ้นส่วนต่างๆ ที่เคลื่อนที่	[/]N [ ]AN [ ]D [ ]UN
		/	Check Foundation & Vibration Isolators / ตรวจสอบฐานและการเคลื่อนตัวของเครื่อง,มอเตอร์	[/]N [ ]AN [ ]D [ ]UN
		/	Check For Pipes Condition & Air Leaks / ตรวจสอบการรั่วของท่อลม	[/]N [ ]AN [ ]D [ ]UN
		/	Check Casing For Condition / ตรวจสอบสภาพโครงสร้างของอุปกรณ์	[/]N [ ]AN [ ]D [ ]UN
		/	General Cleaning / ทำความสะอาดโดยทั่วไป	[/]N [ ]AN [ ]D [ ]UN
		/	Check For General Operations / ตรวจสอบการทำงานโดยทั่วไป	[/]N [ ]AN [ ]D [ ]UN
		/	Auto start fonction (ON/ OFF)/ หน้าตู้ควบคุม	[/]N [ ]AN [ ]D [ ]UN
		–	Record Pressuer Wind Inlet / บันทึกค่าของแรงดันของลมด้านเข้า (–) Psig	–
		–	Record Pressure Wind Outlet / บันทึกค่าของแรงดันลมด้านออก (–) Psig	–
		/	Check Record Motor Vol. Draw / ตรวจเช็คค่าแรงดันไฟฟ้าและบันทึกค่า (R / S / T) Volt	399, 400, 398 V
		/	Check Record Motor Amp. Draw / ตรวจเช็คค่ากระแสไฟฟ้าและบันทึกค่า (R / S / T) Amp	3.97, 3.87, 3.76 A.
		–	Check Record Temperature Magnatic Draw / ตรวจเช็คอุณหภูมิของแม็กเนติกส์และบันทึกค่า	–
		–	Record Overload Amp. Draw / บันทึกค่ากระแสไฟฟ้า Overload	–
		–	Other/อื่นๆ ระบุ	–

N = Normal / ปกติ ; AN = Abnormal / เกิดการชำรุด ; D = Do / ทำ ; UN = Undo / ไม่ทำ

Remarks :

* Responsibility by Engineering Team*

Name of Technician 1).....
2).....

Approval of Superviser :.....
Approval of Engineer :.....

Date : 6 / 12 / 25 Time : 17 : 00

ST REGIS
BANGKOK

PREVENTIVE MAINTENANCE WORK SHEET

System: WWTP
Brand : Tsurumi pump
Model : 100 B42.2 - E1
Capacity : 2.2 kw.
Equipment : effluent pump 2
Location : effluent tank

Frequency of tasks and description for Motor& Pump

Task Y	Task H	Task Q	Description	Record Check
		✓	Tightening of All Electrical Connections / ตรวจขันน็อตขั้วสายไฟฟ้าและจุดต่อต่างๆ	[✓]N [ ]AN [ ]D [ ]UN
		✓	Check Pilot Lamp / ตรวจสอบหลอดไฟแสดงการทำงาน	[✓]N [ ]AN [ ]D [ ]UN
		✓	Check Control System / ตรวจสอบระบบควบคุม	[✓]N [ ]AN [ ]D [ ]UN
		✓	Check If Loose Bolts & Nuts / ตรวจสอบความแน่นของน็อตยึดต่างๆ	[✓]N [ ]AN [ ]D [ ]UN
		✓	Check Fan Balancing & Vibrations / ตรวจสอบความสมดุลย์และการสั่นสะเทือนของใบพัด	[✓]N [ ]AN [ ]D [ ]UN
		✓	Check Motor Bearing / ตรวจสอบลูกปืนมอเตอร์	[✓]N [ ]AN [ ]D [ ]UN
		✓	Check Shaaft and Sleeves Condition / ตรวจสอบ แบริ่ง และ แกนเพลา	[✓]N [ ]AN [ ]D [ ]UN
		✓	Lubricate all Moving Parts / ทำการหล่อลื่นชิ้นส่วนต่างๆ ที่เคลื่อนที่	[✓]N [ ]AN [ ]D [ ]UN
		✓	Check Foundation & Vibration Isolators / ตรวจสอบฐานและการเคลื่อนตัวของเครื่อง,มอเตอร์	[✓]N [ ]AN [ ]D [ ]UN
		✓	Check For Pipes Condition & Air Leaks / ตรวจสอบการรั่วของท่อลม	[✓]N [ ]AN [ ]D [ ]UN
		✓	Check Casing For Condition / ตรวจสอบสภาพโครงสร้างของอุปกรณ์	[✓]N [ ]AN [ ]D [ ]UN
		✓	General Cleaning / ทำความสะอาดโดยทั่วไป	[✓]N [ ]AN [ ]D [ ]UN
		✓	Check For General Operations / ตรวจสอบการทำงานโดยทั่วไป	[✓]N [ ]AN [ ]D [ ]UN
		✓	Auto start fonction (ON/ OFF)/ หน้าตู้ควบคุม	[✓]N [ ]AN [ ]D [ ]UN
		–	Record Pressuer Wind Inlet / บันทึกค่าของแรงดันของลมด้านเข้า (–) Psig	–
		–	Record Pressure Wind Outlet / บันทึกค่าของแรงดันลมด้านออก (–) Psig	–
		✓	Check Record Motor Vol. Draw / ตรวจเช็คค่าแรงดันไฟฟ้าและบันทึกค่า (R / S / T) Volt	395, 397, 397. V.
		✓	Check Record Motor Amp. Draw / ตรวจเช็คค่ากระแสไฟฟ้าและบันทึกค่า (R / S / T) Amp	3.97, 4.21, 4.06 A.
		–	Check Record Temperature Magnatic Draw / ตรวจเช็คอุณหภูมิของแม็กเนติกส์และบันทึกค่า	–
		–	Record Overload Amp. Draw / บันทึกค่ากระแสไฟฟ้า Overload	–
		–	Other/อื่นๆ ระบุ	–

N = Normal / ปกติ ; AN = Abnormal / เกิดการชำรุด ; D = Do / ทำ ; UN = Undo / ไม่ทำ

Remarks :

* Responsibility by Engineering Team*

Name of Technician 1) Supagan
2).....

Approval of Superviser :.....
Approval of Engineer :.....

Date : 6 / 12 / 25 Time : 17:00

ST REGIS
BANGKOK

PREVENTIVE MAINTENANCE WORK SHEET

System: WWTP Brand : Super line
Model : - Capacity : 15 HP (11 kw)
Equipment : Air blow pump 1. Location : Air blow room 6 / 12 / 24

Frequency of tasks and description for Motor& Pump

Task Y	Task H	Task Q	Description	Record Check
		/	Tightening of All Electrical Connections / ตรวจขันน็อตขั้วสายไฟฟ้าและจุดต่อต่างๆ	[/]N [ ]AN [ ]D [ ]UN
		/	Check Pilot Lamp / ตรวจสอบหลอดไฟแสดงการทำงาน	[/]N [ ]AN [ ]D [ ]UN
		/	Check Control System / ตรวจสอบระบบควบคุม	[/]N [ ]AN [ ]D [ ]UN
		/	Check If Loose Bolts & Nuts / ตรวจสอบความแน่นของน็อตยึดต่างๆ	[/]N [ ]AN [ ]D [ ]UN
		/	Check Fan Balancing & Vibrations / ตรวจสอบความสมดุลย์และการสั่นสะเทือนของใบพัด	[/]N [ ]AN [ ]D [ ]UN
		/	Check Motor Bearing / ตรวจสอบลูกปืนมอเตอร์	[/]N [ ]AN [ ]D [ ]UN
		/	Check Belt Tension & Condition / ตรวจสอบสภาพและความตึงหย่อนของสายพาน	[/]N [ ]AN [ ]D [ ]UN
		/	Check Shaaft and Sleeves Condition / ตรวจสอบ แบริ่ง และ แกนเพลา ของพัดลม	[/]N [ ]AN [ ]D [ ]UN
		/	Lubricate all Moving Parts / ทำการหล่อลื่นชิ้นส่วนต่างๆ ที่เคลื่อนที่	[/]N [ ]AN [ ]D [ ]UN
		/	Check Foundation & Vibration Isolators / ตรวจสอบฐานและการเคลื่อนตัวของเครื่องจักร	[/]N [ ]AN [ ]D [ ]UN
		/	Check For Pipes Condition & Air Leaks / ตรวจสอบการรั่วของท่อลม	[/]N [ ]AN [ ]D [ ]UN
		/	Check Casing For Condition / ตรวจสอบสภาพโครงสร้างของอุปกรณ์	[/]N [ ]AN [ ]D [ ]UN
		/	General Cleaning / ทำความสะอาดโดยทั่วไป	[/]N [ ]AN [ ]D [ ]UN
		/	Check For General Operations / ตรวจสอบการทำงานโดยทั่วไป	[/]N [ ]AN [ ]D [ ]UN
		/	Auto start fonction (ON/ OFF)/ หน้าตู้ควบคุม	[/]N [ ]AN [ ]D [ ]UN
		/	Record Insulation & Ground For Electric Motor /บันทึกค่าสภาพของฉนวนและกราวด์ของมอเตอร์	Normal
		/	Record Pressuer Wind Inlet / บันทึกค่าของแรงดันของลมด้านเข้า (-) Psig	Normal
		/	Record Pressure Wind Outlet / บันทึกค่าของแรงดันลมด้านออก (-) Psig	Normal
		/	Check Record Motor Vol. Draw / ตรวจเช็คค่าแรงดันไฟฟ้าและบันทึกค่า (R / S / T) Volt	397 , 398 , 399 V.
		/	Check Record Motor Amp. Draw / ตรวจเช็คค่ากระแสไฟฟ้าและบันทึกค่า (R / S / T) Amp	18.1 , 18.0 , 18.3 A.
		/	Check Record Temperature Magnatic Draw / ตรวจเช็คอุณหภูมิของแม็กเนติกส์และบันทึกค่า	Normal
		/	Record Overload Amp. Draw / บันทึกค่ากระแสไฟฟ้า Overload	Normal
			Other/อื่นๆ ระบุ	-

N = Normal / ปกติ ; AN = Abnormal / เกิดการชำรุด ; D = Do / ทำ ; UN = Undo / ไม่ทำ

Remarks : _____

* Responsibility by Engineering Team*

Name of Technician 1) Supagan Approval of Superviser :.....

2)..... Approval of Engineer :.....

ST REGIS
BANGKOK

PREVENTIVE MAINTENANCE WORK SHEET

System: WWTP Brand : Super line

Model : - Capacity : 15 HP (11 kw)

Equipment : Air blow pump 2 Location : Air blow room 6/12/25

Frequency of tasks and description for Motor& Pump

Task Y	Task H	Task Q	Description	Record Check
		/	Tightening of All Electrical Connections / ตรวจขันน็อตขั้วสายไฟฟ้าและจุดต่อต่างๆ	[/]N [ ]AN [ ]D [ ]UN
		/	Check Pilot Lamp / ตรวจสอบหลอดไฟแสดงการทำงาน	[/]N [ ]AN [ ]D [ ]UN
		/	Check Control System / ตรวจสอบระบบควบคุม	[/]N [ ]AN [ ]D [ ]UN
		/	Check If Loose Bolts & Nuts / ตรวจสอบความแน่นของน็อตยึดต่างๆ	[/]N [ ]AN [ ]D [ ]UN
		/	Check Fan Balancing & Vibrations / ตรวจสอบความสมดุลย์และการสั่นสะเทือนของใบพัด	[/]N [ ]AN [ ]D [ ]UN
		/	Check Motor Bearing / ตรวจสอบลูกปืนมอเตอร์	[/]N [ ]AN [ ]D [ ]UN
		/	Check Belt Tension & Condition / ตรวจสอบสภาพและความตึงหย่อนของสายพาน	[/]N [ ]AN [ ]D [ ]UN
		/	Check Shaaft and Sleeves Condition / ตรวจสอบ แบริ่ง และ แกนเพลา ของพัดลม	[/]N [ ]AN [ ]D [ ]UN
		/	Lubricate all Moving Parts / ทำการหล่อลื่นชิ้นส่วนต่างๆ ที่เคลื่อนที่	[/]N [ ]AN [ ]D [ ]UN
		/	Check Foundation & Vibration Isolators / ตรวจสอบฐานและการเคลื่อนตัวของเครื่องจักร	[/]N [ ]AN [ ]D [ ]UN
		/	Check For Pipes Condition & Air Leaks / ตรวจสอบการรั่วของท่อลม	[/]N [ ]AN [ ]D [ ]UN
		/	Check Casing For Condition / ตรวจสอบสภาพโครงสร้างของอุปกรณ์	[/]N [ ]AN [ ]D [ ]UN
		/	General Cleaning / ทำความสะอาดโดยทั่วไป	[/]N [ ]AN [ ]D [ ]UN
		/	Check For General Operations / ตรวจสอบการทำงานโดยทั่วไป	[/]N [ ]AN [ ]D [ ]UN
		/	Auto start fonction (ON/ OFF)/ หน้าตู้ควบคุม	[/]N [ ]AN [ ]D [ ]UN
		/	Record Insulation & Ground For Electric Motor /บันทึกค่าสภาพของฉนวนและกราวด์ของมอเตอร์	Normal
		/	Record Pressuer Wind Inlet / บันทึกค่าของแรงดันของลมด้านเข้า (–) Psig	Normal
		/	Record Pressure Wind Outlet / บันทึกค่าของแรงดันลมด้านออก (–) Psig	Normal
		/	Check Record Motor Vol. Draw / ตรวจเช็คค่าแรงดันไฟฟ้าและบันทึกค่า (R / S / T) Volt	397, 398, 396 V
		/	Check Record Motor Amp. Draw / ตรวจเช็คค่ากระแสไฟฟ้าและบันทึกค่า (R / S / T) Amp	18.7, 18.9, 18.8 A.
		/	Check Record Temperature Magnatic Draw / ตรวจเช็คอุณหภูมิของแม่กเนติกส์และบันทึกค่า	Normal
		/	Record Overload Amp. Draw / บันทึกค่ากระแสไฟฟ้า Overload	Normal
		/	Other/อื่นๆ ระบุ	-

N = Normal / ปกติ ; AN = Abnormal / เกิดการชำรุด ; D = Do / ทำ ; UN = Undo / ไม่ทำ

Remarks : _____

* Responsibility by Engineering Team*

Name of Technician 1) Suparyam Approval of Superviser : .....

2) ..... Approval of Engineer : .....

ST REGIS
BANGKOK

PREVENTIVE MAINTENANCE WORK SHEET

Date- 7/9/25

System: WWTP
Brand : Intime Motor
Model : HQ-905-2
Capacity : 9.5 HP (7.5 kW)
Equipment : Equalizer pump 2
Location : Equalizer tank

Frequency of tasks and description for Motor& Pump

Task Y	Task H	Task Q	Description	Record Check
		/	Tightening of All Electrical Connections / ตรวจขันน็อตขั้วสายไฟฟ้าและจุดต่อต่างๆ	[/]N [ ]AN [ ]D [ ]UN
		/	Check Pilot Lamp / ตรวจสอบหลอดไฟแสดงการทำงาน	[/]N [ ]AN [ ]D [ ]UN
		/	Check Control System / ตรวจสอบระบบควบคุม	[/]N [ ]AN [ ]D [ ]UN
		/	Check If Loose Bolts & Nuts / ตรวจสอบความแน่นของน็อตยึดต่างๆ	[/]N [ ]AN [ ]D [ ]UN
		/	Check Fan Balancing & Vibrations / ตรวจสอบความสมดุลย์และการสั่นสะเทือนของใบพัด	[/]N [ ]AN [ ]D [ ]UN
		/	Check Motor Bearing / ตรวจสอบลูกปืนมอเตอร์	[/]N [ ]AN [ ]D [ ]UN
		/	Check Belt Tension & Condition / ตรวจสอบสภาพและความตึงหย่อนของสายพาน	[/]N [ ]AN [ ]D [ ]UN
		/	Check Shaaft and Sleeves Condition / ตรวจสอบ แบริ่ง และ แกนเพลา ของพัดลม	[/]N [ ]AN [ ]D [ ]UN
		/	Lubricate all Moving Parts / ทำการหล่อลื่นชิ้นส่วนต่างๆ ที่เคลื่อนที่	[/]N [ ]AN [ ]D [ ]UN
		/	Check Foundation & Vibration Isolators / ตรวจสอบฐานและการเคลื่อนตัวของเครื่องจักร	[/]N [ ]AN [ ]D [ ]UN
		/	Check For Pipes Condition & Air Leaks / ตรวจสอบการรั่วของท่อลม	[/]N [ ]AN [ ]D [ ]UN
		/	Check Casing For Condition / ตรวจสอบสภาพโครงสร้างของอุปกรณ์	[/]N [ ]AN [ ]D [ ]UN
		/	General Cleaning / ทำความสะอาดโดยทั่วไป	[/]N [ ]AN [ ]D [ ]UN
		/	Check For General Operations / ตรวจสอบการทำงานโดยทั่วไป	[/]N [ ]AN [ ]D [ ]UN
		/	Auto start fonction (ON/ OFF)/ หน้าตู้ควบคุม	[/]N [ ]AN [ ]D [ ]UN
		/	Record Insulation & Ground For Electric Motor /บันทึกค่าสภาพของฉนวนและกราวด์ของมอเตอร์	Normal
		/	Record Pressuer Wind Inlet / บันทึกค่าของแรงดันของลมด้านเข้า (-) Psig	Normal
		/	Record Pressure Wind Outlet / บันทึกค่าของแรงดันลมด้านออก (-) Psig	N/A
		/	Check Record Motor Vol. Draw / ตรวจเช็คค่าแรงดันไฟฟ้าและบันทึกค่า (R / S / T) Volt	400/399/399 V
		/	Check Record Motor Amp. Draw / ตรวจเช็คค่ากระแสไฟฟ้าและบันทึกค่า (R / S / T) Amp	2.55/2.56/2.57 A
		/	Check Record Temperature Magnatic Draw / ตรวจเช็คอุณหภูมิของแม็กเนติกส์และบันทึกค่า	Normal
		/	Record Overload Amp. Draw / บันทึกค่ากระแสไฟฟ้า Overload	Normal
		/	Other/อื่นๆ ระบุ	-

N = Normal / ปกติ ; AN = Abnormal / เกิดการชำรุด ; D = Do / ทำ ; UN = Undo / ไม่ทำ

Remarks :

* Responsibility by Engineering Team*

Name of Technician 1) Supnakan
2).....

Approval of Superviser :.....
Approval of Engineer :.....

ST REGIS
BANGKOK

PREVENTIVE MAINTENANCE WORK SHEET

Date- 7/9/25

System: HWTP
Brand : Inline Motor
Model : IF2-90M-2
Capacity : 2.5 Hp (1.5 KW)
Equipment : Equalizer pump 2
Location : Equalizer tank

Frequency of tasks and description for Motor& Pump

Task Y	Task H	Task Q	Description	Record Check
		/	Tightening of All Electrical Connections / ตรวจขันน็อตขั้วสายไฟฟ้าและจุดต่อต่างๆ	[/]N [ ]AN [ ]D [ ]UN
		/	Check Pilot Lamp / ตรวจสอบหลอดไฟแสดงการทำงาน	[/]N [ ]AN [ ]D [ ]UN
		/	Check Control System / ตรวจสอบระบบควบคุม	[/]N [ ]AN [ ]D [ ]UN
		/	Check If Loose Bolts & Nuts / ตรวจสอบความแน่นของน็อตยึดต่างๆ	[/]N [ ]AN [ ]D [ ]UN
		/	Check Fan Balancing & Vibrations / ตรวจสอบความสมดุลย์และการสั่นสะเทือนของใบพัด	[/]N [ ]AN [ ]D [ ]UN
		/	Check Motor Bearing / ตรวจสอบลูกปืนมอเตอร์	[/]N [ ]AN [ ]D [ ]UN
		/	Check Belt Tension & Condition / ตรวจสอบสภาพและความตึงหย่อนของสายพาน	[/]N [ ]AN [ ]D [ ]UN
		/	Check Shaaft and Sleeves Condition / ตรวจสอบ แบริ่ง และ แกนเพลา ของพัดลม	[/]N [ ]AN [ ]D [ ]UN
		/	Lubricate all Moving Parts / ทำการหล่อลื่นชิ้นส่วนต่างๆ ที่เคลื่อนที่	[/]N [ ]AN [ ]D [ ]UN
		/	Check Foundation & Vibration Isolators / ตรวจสอบฐานและการเคลื่อนตัวของเครื่องจักร	[/]N [ ]AN [ ]D [ ]UN
		/	Check For Pipes Condition & Air Leaks / ตรวจสอบการรั่วของท่อลม	[/]N [ ]AN [ ]D [ ]UN
		/	Check Casing For Condition / ตรวจสอบสภาพโครงสร้างของอุปกรณ์	[/]N [ ]AN [ ]D [ ]UN
		/	General Cleaning / ทำความสะอาดโดยทั่วไป	[/]N [ ]AN [ ]D [ ]UN
		/	Check For General Operations / ตรวจสอบการทำงานโดยทั่วไป	[/]N [ ]AN [ ]D [ ]UN
		/	Auto start fonction (ON/ OFF)/ หน้าตู้ควบคุม	[/]N [ ]AN [ ]D [ ]UN
		/	Record Insulation & Ground For Electric Motor /บันทึกค่าสภาพของฉนวนและกราวด์ของมอเตอร์	Normal
		/	Record Pressuer Wind Inlet / บันทึกค่าของแรงดันของลมด้านเข้า (-) Psig	N/A
		/	Record Pressure Wind Outlet / บันทึกค่าของแรงดันลมด้านออก (-) Psig	N/A
		/	Check Record Motor Vol. Draw / ตรวจเช็คค่าแรงดันไฟฟ้าและบันทึกค่า (R / S / T) Volt	399 / 396 / 397 / V
		/	Check Record Motor Amp. Draw / ตรวจเช็คค่ากระแสไฟฟ้าและบันทึกค่า (R / S / T) Amp	2.67 / 2.68 / 2.69 / A
		/	Check Record Temperature Magnatic Draw / ตรวจเช็คอุณหภูมิของแม็กเนติกส์และบันทึกค่า	Normal
		/	Record Overload Amp. Draw / บันทึกค่ากระแสไฟฟ้า Overload	Normal
		/	Other/อื่นๆ ระบุ	-

N = Normal / ปกติ ; AN = Abnormal / เกิดการชำรุด ; D = Do / ทำ ; UN = Undo / ไม่ทำ

Remarks : _____

* Responsibility by Engineering Team*

Name of Technician 1) Supagan ..... Approval of Superviser :.....

2)..... Approval of Engineer :.....

ST REGIS
BANGKOK

PREVENTIVE MAINTENANCE WORK SHEET

Date - 7/9/25

System: WWTP
Brand : Inline motor
Model : IF2 - 80B - 2
Capacity : 1.1 kW
Equipment : Sludge return pump 1
Location : Sedimentation tank 2

Frequency of tasks and description for Motor& Pump

Task Y	Task H	Task Q	Description	Record Check
		✓	Tightening of All Electrical Connections / ตรวจขันน็อตขั้วสายไฟฟ้าและจุดต่อต่างๆ	[✓]N [ ]AN [ ]D [ ]UN
		✓	Check Pilot Lamp / ตรวจสอบหลอดไฟแสดงการทำงาน	[✓]N [ ]AN [ ]D [ ]UN
		✓	Check Control System / ตรวจสอบระบบควบคุม	[✓]N [ ]AN [ ]D [ ]UN
		✓	Check If Loose Bolts & Nuts / ตรวจสอบความแน่นของน็อตยึดต่างๆ	[✓]N [ ]AN [ ]D [ ]UN
		✓	Check Fan Balancing & Vibrations / ตรวจสอบความสมดุลย์และการสั่นสะเทือนของใบพัด	[✓]N [ ]AN [ ]D [ ]UN
		✓	Check Motor Bearing / ตรวจสอบลูกปืนมอเตอร์	[✓]N [ ]AN [ ]D [ ]UN
		✓	Check Belt Tension & Condition / ตรวจสอบสภาพและความตึงหย่อนของสายพาน	[✓]N [ ]AN [ ]D [ ]UN
		✓	Check Shaaft and Sleeves Condition / ตรวจสอบ แบริ่ง และ แกนเพลา ของพัดลม	[✓]N [ ]AN [ ]D [ ]UN
		✓	Lubricate all Moving Parts / ทำการหล่อลื่นชิ้นส่วนต่างๆ ที่เคลื่อนที่	[✓]N [ ]AN [ ]D [ ]UN
		✓	Check Foundation & Vibration Isolators / ตรวจสอบฐานและการเคลื่อนตัวของเครื่องจักร	[✓]N [ ]AN [ ]D [ ]UN
		✓	Check For Pipes Condition & Air Leaks / ตรวจสอบการรั่วของท่อลม	[✓]N [ ]AN [ ]D [ ]UN
		✓	Check Casing For Condition / ตรวจสอบสภาพโครงสร้างของอุปกรณ์	[✓]N [ ]AN [ ]D [ ]UN
		✓	General Cleaning / ทำความสะอาดโดยทั่วไป	[✓]N [ ]AN [ ]D [ ]UN
		✓	Check For General Operations / ตรวจสอบการทำงานโดยทั่วไป	[✓]N [ ]AN [ ]D [ ]UN
		✓	Auto start fonction (ON/ OFF)/ หน้าตู้ควบคุม	[✓]N [ ]AN [ ]D [ ]UN
		–	Record Insulation & Ground For Electric Motor /บันทึกค่าสภาพของฉนวนและกราวด์ของมอเตอร์	–
		–	Record Pressuer Wind Inlet / บันทึกค่าของแรงดันของลมด้านเข้า (–) Psig	–
		–	Record Pressure Wind Outlet / บันทึกค่าของแรงดันลมด้านออก (–) Psig	–
		✓	Check Record Motor Vol. Draw / ตรวจเช็คค่าแรงดันไฟฟ้าและบันทึกค่า (R / S / T) Volt	398 , 396 , 399 V.
		✓	Check Record Motor Amp. Draw / ตรวจเช็คค่ากระแสไฟฟ้าและบันทึกค่า (R / S / T) Amp	1.67 , 1.71 , 1.65 A.
		–	Check Record Temperature Magnatic Draw / ตรวจเช็คอุณหภูมิของแม็กเนติกส์และบันทึกค่า	–
		–	Record Overload Amp. Draw / บันทึกค่ากระแสไฟฟ้า Overload	–
		–	Other/อื่นๆ ระบุ	–

N = Normal / ปกติ ; AN = Abnormal / เกิดการชำรุด ; D = Do / ทำ ; UN = Undo / ไม่ทำ

Remarks :

* Responsibility by Engineering Team*

Name of Technician 1).....

2).....

Approval of Superviser :.....

Approval of Engineer :.....

ST REGIS
BANGKOK

PREVENTIVE MAINTENANCE WORK SHEET

Date- 7/9/25

System: WWTP
Brand : Inline motor
Model : IF2 - 80B - 2
Capacity : 1.1 kw
Equipment : Sludge return pump 2
Location : Sedimentation 2

Frequency of tasks and description for Motor& Pump

Task Y	Task H	Task Q	Description	Record Check
		✓	Tightening of All Electrical Connections / ตรวจขันน็อตขั้วสายไฟฟ้าและจุดต่อต่างๆ	[✓]N [ ]AN [ ]D [ ]UN
		✓	Check Pilot Lamp / ตรวจสอบหลอดไฟแสดงการทำงาน	[✓]N [ ]AN [ ]D [ ]UN
		✓	Check Control System / ตรวจสอบระบบควบคุม	[✓]N [ ]AN [ ]D [ ]UN
		✓	Check If Loose Bolts & Nuts / ตรวจสอบความแน่นของน็อตยึดต่างๆ	[✓]N [ ]AN [ ]D [ ]UN
		✓	Check Fan Balancing & Vibrations / ตรวจสอบความสมดุลย์และการสั่นสะเทือนของใบพัด	[✓]N [ ]AN [ ]D [ ]UN
		✓	Check Motor Bearing / ตรวจสอบลูกปืนมอเตอร์	[✓]N [ ]AN [ ]D [ ]UN
		✓	Check Belt Tension & Condition / ตรวจสอบสภาพและความตึงหย่อนของสายพาน	[✓]N [ ]AN [ ]D [ ]UN
		✓	Check Shaaft and Sleeves Condition / ตรวจสอบ แบริ่ง และ แกนเพลา ของพัดลม	[✓]N [ ]AN [ ]D [ ]UN
		✓	Lubricate all Moving Parts / ทำการหล่อลื่นชิ้นส่วนต่างๆ ที่เคลื่อนที่	[✓]N [ ]AN [ ]D [ ]UN
		✓	Check Foundation & Vibration Isolators / ตรวจสอบฐานและการเคลื่อนตัวของเครื่องจักร	[✓]N [ ]AN [ ]D [ ]UN
		✓	Check For Pipes Condition & Air Leaks / ตรวจสอบการรั่วของท่อลม	[✓]N [ ]AN [ ]D [ ]UN
		✓	Check Casing For Condition / ตรวจสอบสภาพโครงสร้างของอุปกรณ์	[✓]N [ ]AN [ ]D [ ]UN
		✓	General Cleaning / ทำความสะอาดโดยทั่วไป	[✓]N [ ]AN [ ]D [ ]UN
		✓	Check For General Operations / ตรวจสอบการทำงานโดยทั่วไป	[✓]N [ ]AN [ ]D [ ]UN
		✓	Auto start fonction (ON/ OFF)/ หน้าตู้ควบคุม	[✓]N [ ]AN [ ]D [ ]UN
		–	Record Insulation & Ground For Electric Motor /บันทึกค่าสภาพของฉนวนและกราวด์ของมอเตอร์	–
		–	Record Pressuer Wind Inlet / บันทึกค่าของแรงดันของลมด้านเข้า (–) Psig	–
		–	Record Pressure Wind Outlet / บันทึกค่าของแรงดันลมด้านออก (–) Psig	–
		✓	Check Record Motor Vol. Draw / ตรวจเช็คค่าแรงดันไฟฟ้าและบันทึกค่า (R / S / T) Volt	396 , 395 , 398 V.
		✓	Check Record Motor Amp. Draw / ตรวจเช็คค่ากระแสไฟฟ้าและบันทึกค่า (R / S / T) Amp	1.76 , 1.78 , 1.76 A.
		–	Check Record Temperature Magnatic Draw / ตรวจเช็คอุณหภูมิของแม็กเนติกส์และบันทึกค่า	–
		–	Record Overload Amp. Draw / บันทึกค่ากระแสไฟฟ้า Overload	–
		–	Other/อื่นๆ ระบุ	–

N = Normal / ปกติ ; AN = Abnormal / เกิดการชำรุด ; D = Do / ทำ ; UN = Undo / ไม่ทำ

Remarks : _____

* Responsibility by Engineering Team*

Name of Technician 1).....Supagan..... Approval of Superviser :.....

2)..... Approval of Engineer :.....

ST REGIS
BANGKOK

Date 7-9-29

PREVENTIVE MAINTENANCE WORK SHEET

System: WWTP Brand : Inline motor

Model : IF2 - 80B - 2 Capacity : 1.1 kw

Equipment : Sludge return pump 3 Location : Sedimention tank 2

Frequency of tasks and description for Motor& Pump

Task Y	Task H	Task Q	Description	Record Check
		/	Tightening of All Electrical Connections / ตรวจขันน็อตขั้วสายไฟฟ้าและจุดต่อต่างๆ	[/]N [ ]AN [ ]D [ ]UN
		/	Check Pilot Lamp / ตรวจสอบหลอดไฟแสดงการทำงาน	[/]N [ ]AN [ ]D [ ]UN
		/	Check Control System / ตรวจสอบระบบควบคุม	[/]N [ ]AN [ ]D [ ]UN
		/	Check If Loose Bolts & Nuts / ตรวจสอบความแน่นของน็อตยึดต่างๆ	[/]N [ ]AN [ ]D [ ]UN
		/	Check Fan Balancing & Vibrations / ตรวจสอบความสมดุลย์และการสั่นสะเทือนของใบพัด	[/]N [ ]AN [ ]D [ ]UN
		/	Check Motor Bearing / ตรวจสอบลูกปืนมอเตอร์	[/]N [ ]AN [ ]D [ ]UN
		/	Check Belt Tension & Condition / ตรวจสอบสภาพและความตึงหย่อนของสายพาน	[/]N [ ]AN [ ]D [ ]UN
		/	Check Shaaft and Sleeves Condition / ตรวจสอบ แบริ่ง และ แกนเพลา ของพัดลม	[/]N [ ]AN [ ]D [ ]UN
		/	Lubricate all Moving Parts / ทำการหล่อลื่นชิ้นส่วนต่างๆ ที่เคลื่อนที่	[/]N [ ]AN [ ]D [ ]UN
		/	Check Foundation & Vibration Isolators / ตรวจสอบฐานและการเคลื่อนตัวของเครื่องจักร	[/]N [ ]AN [ ]D [ ]UN
		/	Check For Pipes Condition & Air Leaks / ตรวจสอบการรั่วของท่อลม	[/]N [ ]AN [ ]D [ ]UN
		/	Check Casing For Condition / ตรวจสอบสภาพโครงสร้างของอุปกรณ์	[/]N [ ]AN [ ]D [ ]UN
		/	General Cleaning / ทำความสะอาดโดยทั่วไป	[/]N [ ]AN [ ]D [ ]UN
		/	Check For General Operations / ตรวจสอบการทำงานโดยทั่วไป	[/]N [ ]AN [ ]D [ ]UN
		/	Auto start fonction (ON/ OFF)/ หน้าตู้ควบคุม	[/]N [ ]AN [ ]D [ ]UN
		/	Record Insulation & Ground For Electric Motor /บันทึกค่าสภาพของฉนวนและกราวด์ของมอเตอร์	—
		—	Record Pressuer Wind Inlet / บันทึกค่าของแรงดันของลมด้านเข้า (—) Psig	—
		—	Record Pressure Wind Outlet / บันทึกค่าของแรงดันลมด้านออก (—) Psig	—
		/	Check Record Motor Vol. Draw / ตรวจเช็คค่าแรงดันไฟฟ้าและบันทึกค่า (R / S / T) Volt	396 , 396 , 399 V.
		/	Check Record Motor Amp. Draw / ตรวจเช็คค่ากระแสไฟฟ้าและบันทึกค่า (R / S / T) Amp	1.86 , 1.9 , 1.86 A.
		—	Check Record Temperature Magnatic Draw / ตรวจเช็คอุณหภูมิของแม็กเนติกส์และบันทึกค่า	—
		—	Record Overload Amp. Draw / บันทึกค่ากระแสไฟฟ้า Overload	—
		—	Other/อื่นๆ ระบุ	—

N = Normal / ปกติ ; AN = Abnormal / เกิดการชำรุด ; D = Do / ทำ ; UN = Undo / ไม่ทำ

Remarks : _____

* Responsibility by Engineering Team*

Name of Technician 1) Supagam Approval of Superviser :.....

2)..... Approval of Engineer :.....

ST REGIS
BANGKOK

Date 7-9-25

PREVENTIVE MAINTENANCE WORK SHEET

System: WWTP
Brand : InLine Motor
Model : ZFL-40B-L
Capacity : 1.1 kw (1.5 HP)
Equipment : Sludge return pump 4
Location : Sedimentation tank 1

Frequency of tasks and description for Motor& Pump

Task Y	Task H	Task Q	Description	Record Check
		/	Tightening of All Electrical Connections / ตรวจขันน็อตขั้วสายไฟฟ้าและจุดต่อต่างๆ	[/]N [ ]AN [ ]D [ ]UN
		/	Check Pilot Lamp / ตรวจสอบหลอดไฟแสดงการทำงาน	[/]N [ ]AN [ ]D [ ]UN
		/	Check Control System / ตรวจสอบระบบควบคุม	[/]N [ ]AN [ ]D [ ]UN
		/	Check If Loose Bolts & Nuts / ตรวจสอบความแน่นของน็อตยึดต่างๆ	[/]N [ ]AN [ ]D [ ]UN
		/	Check Fan Balancing & Vibrations / ตรวจสอบความสมดุลย์และการสั่นสะเทือนของใบพัด	[/]N [ ]AN [ ]D [ ]UN
		/	Check Motor Bearing / ตรวจสอบลูกปืนมอเตอร์	[/]N [ ]AN [ ]D [ ]UN
		/	Check Belt Tension & Condition / ตรวจสอบสภาพและความตึงหย่อนของสายพาน	[/]N [ ]AN [ ]D [ ]UN
		/	Check Shaaft and Sleeves Condition / ตรวจสอบ แบริ่ง และ แกนเพลา ของพัดลม	[/]N [ ]AN [ ]D [ ]UN
		/	Lubricate all Moving Parts / ทำการหล่อลื่นชิ้นส่วนต่างๆ ที่เคลื่อนที่	[/]N [ ]AN [ ]D [ ]UN
		/	Check Foundation & Vibration Isolators / ตรวจสอบฐานและการเคลื่อนตัวของเครื่องจักร	[/]N [ ]AN [ ]D [ ]UN
		/	Check For Pipes Condition & Air Leaks / ตรวจสอบการรั่วของท่อลม	[/]N [ ]AN [ ]D [ ]UN
		/	Check Casing For Condition / ตรวจสอบสภาพโครงสร้างของอุปกรณ์	[/]N [ ]AN [ ]D [ ]UN
		/	General Cleaning / ทำความสะอาดโดยทั่วไป	[/]N [ ]AN [ ]D [ ]UN
		/	Check For General Operations / ตรวจสอบการทำงานโดยทั่วไป	[/]N [ ]AN [ ]D [ ]UN
		/	Auto start fonction (ON/ OFF)/ หน้าตู้ควบคุม	[/]N [ ]AN [ ]D [ ]UN
		/	Record Insulation & Ground For Electric Motor /บันทึกค่าสภาพของฉนวนและกราวด์ของมอเตอร์	-
		/	Record Pressuer Wind Inlet / บันทึกค่าของแรงดันของลมด้านเข้า (-) Psig	-
		/	Record Pressure Wind Outlet / บันทึกค่าของแรงดันลมด้านออก (-) Psig	-
		/	Check Record Motor Vol. Draw / ตรวจเช็คค่าแรงดันไฟฟ้าและบันทึกค่า (R / S / T) Volt	399 / 399 / 397 / V
		/	Check Record Motor Amp. Draw / ตรวจเช็คค่ากระแสไฟฟ้าและบันทึกค่า (R / S / T) Amp	1.45 / 19.6 / 1.87 / A
	-	/	Check Record Temperature Magnatic Draw / ตรวจเช็คอุณหภูมิของแม็กเนติกส์และบันทึกค่า	-
	-	/	Record Overload Amp. Draw / บันทึกค่ากระแสไฟฟ้า Overload	-
	-	/	Other/อื่นๆ ระบุ	-

N = Normal / ปกติ ; AN = Abnormal / เกิดการชำรุด ; D = Do / ทำ ; UN = Undo / ไม่ทำ

Remarks :

* Responsibility by Engineering Team*

Name of Technician 1) Supagan
2).....

Approval of Superviser :.....
Approval of Engineer :.....

ST REGIS
BANGKOK

Date 7-9-25

PREVENTIVE MAINTENANCE WORK SHEET

System: WWTP
Brand : In Line Motor
Model : IFR-40B-2
Capacity : 1.1 kw (1.5 HP)
Equipment : Sludge return pump 5
Location : Sedimentation tank 1

Frequency of tasks and description for Motor& Pump

Task Y	Task H	Task Q	Description	Record Check
		/	Tightening of All Electrical Connections / ตรวจขันน็อตขั้วสายไฟฟ้าและจุดต่อต่างๆ	[/N] [ ]AN [ ]D [ ]UN
		/	Check Pilot Lamp / ตรวจสอบหลอดไฟแสดงการทำงาน	[/N] [ ]AN [ ]D [ ]UN
		/	Check Control System / ตรวจสอบระบบควบคุม	[/N] [ ]AN [ ]D [ ]UN
		/	Check If Loose Bolts & Nuts / ตรวจสอบความแน่นของน็อตยึดต่างๆ	[/N] [ ]AN [ ]D [ ]UN
		/	Check Fan Balancing & Vibrations / ตรวจสอบความสมดุลย์และการสั่นสะเทือนของใบพัด	[/N] [ ]AN [ ]D [ ]UN
		/	Check Motor Bearing / ตรวจสอบลูกปืนมอเตอร์	[/N] [ ]AN [ ]D [ ]UN
		/	Check Belt Tension & Condition / ตรวจสอบสภาพและความตึงหย่อนของสายพาน	[/N] [ ]AN [ ]D [ ]UN
		/	Check Shaaft and Sleeves Condition / ตรวจสอบ แบริ่ง และ แกนเพลา ของพัดลม	[/N] [ ]AN [ ]D [ ]UN
		/	Lubricate all Moving Parts / ทำการหล่อลื่นชิ้นส่วนต่างๆ ที่เคลื่อนที่	[/N] [ ]AN [ ]D [ ]UN
		/	Check Foundation & Vibration Isolators / ตรวจสอบฐานและการเคลื่อนตัวของเครื่องจักร	[/N] [ ]AN [ ]D [ ]UN
		/	Check For Pipes Condition & Air Leaks / ตรวจสอบการรั่วของท่อลม	[/N] [ ]AN [ ]D [ ]UN
		/	Check Casing For Condition / ตรวจสอบสภาพโครงสร้างของอุปกรณ์	[/N] [ ]AN [ ]D [ ]UN
		/	General Cleaning / ทำความสะอาดโดยทั่วไป	[/N] [ ]AN [ ]D [ ]UN
		/	Check For General Operations / ตรวจสอบการทำงานโดยทั่วไป	[/N] [ ]AN [ ]D [ ]UN
		/	Auto start fonction (ON/ OFF)/ หน้าตู้ควบคุม	[/N] [ ]AN [ ]D [ ]UN
		-	Record Insulation & Ground For Electric Motor /บันทึกค่าสภาพของฉนวนและกราวด์ของมอเตอร์	-
		-	Record Pressuer Wind Inlet / บันทึกค่าของแรงดันของลมด้านเข้า (-) Psig	-
		-	Record Pressure Wind Outlet / บันทึกค่าของแรงดันลมด้านออก (-) Psig	-
		/	Check Record Motor Vol. Draw / ตรวจเช็คค่าแรงดันไฟฟ้าและบันทึกค่า (R / S / T) Volt	397 / 396 / 399 / V
		/	Check Record Motor Amp. Draw / ตรวจเช็คค่ากระแสไฟฟ้าและบันทึกค่า (R / S / T) Amp	1.95 / 1.97 / 1.96 / A
		-	Check Record Temperature Magnatic Draw / ตรวจเช็คอุณหภูมิของแม็กเนติกส์และบันทึกค่า	-
		-	Record Overload Amp. Draw / บันทึกค่ากระแสไฟฟ้า Overload	-
		-	Other/อื่นๆ ระบุ	-

N = Normal / ปกติ ; AN = Abnormal / เกิดการชำรุด ; D = Do / ทำ ; UN = Undo / ไม่ทำ

Remarks :

* Responsibility by Engineering Team*

Name of Technician 1) Supnagan
2).....

Approval of Superviser :.....
Approval of Engineer :.....

ST REGIS
BANGKOK

Date 7-9-25

PREVENTIVE MAINTENANCE WORK SHEET

System: WWTP
Brand : InLine motor
Model : IFQ-90B-2
Capacity : 1.1 kw (1.5HP)
Equipment : Sludge return pump 6
Location : Sedimentation tank 1

Frequency of tasks and description for Motor& Pump

Task Y	Task H	Task Q	Description	Record Check
		/	Tightening of All Electrical Connections / ตรวจขันน็อตขั้วสายไฟฟ้าและจุดต่อต่างๆ	[/N] [ ]AN [ ]D [ ]UN
		/	Check Pilot Lamp / ตรวจสอบหลอดไฟแสดงการทำงาน	[/N] [ ]AN [ ]D [ ]UN
		/	Check Control System / ตรวจสอบระบบควบคุม	[/N] [ ]AN [ ]D [ ]UN
		/	Check If Loose Bolts & Nuts / ตรวจสอบความแน่นของน็อตยึดต่างๆ	[/N] [ ]AN [ ]D [ ]UN
		/	Check Fan Balancing & Vibrations / ตรวจสอบความสมดุลย์และการสั่นสะเทือนของใบพัด	[/N] [ ]AN [ ]D [ ]UN
		/	Check Motor Bearing / ตรวจสอบลูกปืนมอเตอร์	[/N] [ ]AN [ ]D [ ]UN
		/	Check Belt Tension & Condition / ตรวจสอบสภาพและความตึงหย่อนของสายพาน	[/N] [ ]AN [ ]D [ ]UN
		/	Check Shaaft and Sleeves Condition / ตรวจสอบ แบริ่ง และ แกนเพลา ของพัดลม	[/N] [ ]AN [ ]D [ ]UN
		/	Lubricate all Moving Parts / ทำการหล่อลื่นชิ้นส่วนต่างๆ ที่เคลื่อนที่	[/N] [ ]AN [ ]D [ ]UN
		/	Check Foundation & Vibration Isolators / ตรวจสอบฐานและการเคลื่อนตัวของเครื่องจักร	[/N] [ ]AN [ ]D [ ]UN
		/	Check For Pipes Condition & Air Leaks / ตรวจสอบการรั่วของท่อลม	[/N] [ ]AN [ ]D [ ]UN
		/	Check Casing For Condition / ตรวจสอบสภาพโครงสร้างของอุปกรณ์	[/N] [ ]AN [ ]D [ ]UN
		/	General Cleaning / ทำความสะอาดโดยทั่วไป	[/N] [ ]AN [ ]D [ ]UN
		/	Check For General Operations / ตรวจสอบการทำงานโดยทั่วไป	[/N] [ ]AN [ ]D [ ]UN
		/	Auto start fonction (ON/ OFF)/ หน้าตู้ควบคุม	[/N] [ ]AN [ ]D [ ]UN
		-	Record Insulation & Ground For Electric Motor /บันทึกค่าสภาพของฉนวนและกราวด์ของมอเตอร์	-
		-	Record Pressuer Wind Inlet / บันทึกค่าของแรงดันของลมด้านเข้า (—) Psig	-
		-	Record Pressure Wind Outlet / บันทึกค่าของแรงดันลมด้านออก ( ) Psig	-
		/	Check Record Motor Vol. Draw / ตรวจเช็คค่าแรงดันไฟฟ้าและบันทึกค่า (R / S / T) Volt	399 / 399 / 399 / V
		/	Check Record Motor Amp. Draw / ตรวจเช็คค่ากระแสไฟฟ้าและบันทึกค่า (R / S / T) Amp	1.82 / 1.83 / 1.84 / A
		/	Check Record Temperature Magnatic Draw / ตรวจเช็คอุณหภูมิของแม็กเนติกส์และบันทึกค่า	-
		/	Record Overload Amp. Draw / บันทึกค่ากระแสไฟฟ้า Overload	-
		/	Other/อื่นๆ ระบุ	-

N = Normal / ปกติ ; AN = Abnormal / เกิดการชำรุด ; D = Do / ทำ ; UN = Undo / ไม่ทำ

Remarks :

* Responsibility by Engineering Team*

Name of Technician 1)..... Approval of Superviser :.....

2)..... Approval of Engineer :.....

ST REGIS
BANGKOK

PREVENTIVE MAINTENANCE WORK SHEET

Date 7-9-25

System: WWTP
Brand : Tsurumi pump
Model : 100 BA2.2-E1
Capacity : 2.2 kw.
Equipment : effluent pump 1
Location : effluent tank

Frequency of tasks and description for Motor& Pump

Task Y	Task H	Task Q	Description	Record Check
		✓	Tightening of All Electrical Connections / ตรวจขันน็อตขั้วสายไฟฟ้าและจุดต่อต่างๆ	[✓]N [ ]AN [ ]D [ ]UN
		✓	Check Pilot Lamp / ตรวจสอบหลอดไฟแสดงการทำงาน	[✓]N [ ]AN [ ]D [ ]UN
		✓	Check Control System / ตรวจสอบระบบควบคุม	[✓]N [ ]AN [ ]D [ ]UN
		✓	Check If Loose Bolts & Nuts / ตรวจสอบความแน่นของน็อตยึดต่างๆ	[✓]N [ ]AN [ ]D [ ]UN
		✓	Check Fan Balancing & Vibrations / ตรวจสอบความสมดุลย์และการสั่นสะเทือนของใบพัด	[✓]N [ ]AN [ ]D [ ]UN
		✓	Check Motor Bearing / ตรวจสอบลูกปืนมอเตอร์	[✓]N [ ]AN [ ]D [ ]UN
		✓	Check Shaaft and Sleeves Condition / ตรวจสอบ แบริ่ง และ แกนเพลา	[✓]N [ ]AN [ ]D [ ]UN
		✓	Lubricate all Moving Parts / ทำการหล่อลื่นชิ้นส่วนต่างๆ ที่เคลื่อนที่	[✓]N [ ]AN [ ]D [ ]UN
		✓	Check Foundation & Vibration Isolators / ตรวจสอบฐานและการเคลื่อนตัวของเครื่อง,มอเตอร์	[✓]N [ ]AN [ ]D [ ]UN
		✓	Check For Pipes Condition & Air Leaks / ตรวจสอบการรั่วของท่อลม	[✓]N [ ]AN [ ]D [ ]UN
		✓	Check Casing For Condition / ตรวจสอบสภาพโครงสร้างของอุปกรณ์	[✓]N [ ]AN [ ]D [ ]UN
		✓	General Cleaning / ทำความสะอาดโดยทั่วไป	[✓]N [ ]AN [ ]D [ ]UN
		✓	Check For General Operations / ตรวจสอบการทำงานโดยทั่วไป	[✓]N [ ]AN [ ]D [ ]UN
		✓	Auto start fonction (ON/ OFF)/ หน้าตู้ควบคุม	[✓]N [ ]AN [ ]D [ ]UN
		✓	Record Pressuer Wind Inlet / บันทึกค่าของแรงดันของลมด้านเข้า (–) Psig	–
		✓	Record Pressure Wind Outlet / บันทึกค่าของแรงดันลมด้านออก (–) Psig	–
		✓	Check Record Motor Vol. Draw / ตรวจเช็คค่าแรงดันไฟฟ้าและบันทึกค่า (R / S / T) Volt	397, 399, 399 V.
		✓	Check Record Motor Amp. Draw / ตรวจเช็คค่ากระแสไฟฟ้าและบันทึกค่า (R / S / T) Amp	3.99, 3.86, 3.81 A.
		–	Check Record Temperature Magnatic Draw / ตรวจเช็คอุณหภูมิของแม็กเนติกส์และบันทึกค่า	–
		–	Record Overload Amp. Draw / บันทึกค่ากระแสไฟฟ้า Overload	–
		–	Other/อื่นๆ ระบุ	–

N = Normal / ปกติ ; AN = Abnormal / เกิดการชำรุด ; D = Do / ทำ ; UN = Undo / ไม่ทำ

Remarks :

* Responsibility by Engineering Team*

Name of Technician 1) Supagan
2) .....

Approval of Superviser : .....
Approval of Engineer : .....

Date : 10/9/25 Time : 17:00

ST REGIS
BANGKOK

Date 7-9-25

PREVENTIVE MAINTENANCE WORK SHEET

System: WWTP
Brand : Tsukumi pump
Model : 100B42.2-E1
Capacity : 2.2 kw
Equipment : effluent pump 2
Location : effluent tank

Frequency of tasks and description for Motor& Pump

Task Y	Task H	Task Q	Description	Record Check			
		✓	Tightening of All Electrical Connections / ตรวจขันน็อตขั้วสายไฟฟ้าและจุดต่อต่างๆ	[✓]N	[ ]AN	[ ]D	[ ]UN
		✓	Check Pilot Lamp / ตรวจสอบหลอดไฟแสดงการทำงาน	[✓]N	[ ]AN	[ ]D	[ ]UN
		✓	Check Control System / ตรวจสอบระบบควบคุม	[✓]N	[ ]AN	[ ]D	[ ]UN
		✓	Check If Loose Bolts & Nuts / ตรวจสอบความแน่นของน็อตยึดต่างๆ	[✓]N	[ ]AN	[ ]D	[ ]UN
		✓	Check Fan Balancing & Vibrations / ตรวจสอบความสมดุลย์และการสั่นสะเทือนของใบพัด	[✓]N	[ ]AN	[ ]D	[ ]UN
		✓	Check Motor Bearing / ตรวจสอบลูกปืนมอเตอร์	[✓]N	[ ]AN	[ ]D	[ ]UN
		✓	Check Shaaft and Sleeves Condition / ตรวจสอบ แบริ่ง และ แกนเพลา	[✓]N	[ ]AN	[ ]D	[ ]UN
		✓	Lubricate all Moving Parts / ทำการหล่อลื่นชิ้นส่วนต่างๆ ที่เคลื่อนที่	[✓]N	[ ]AN	[ ]D	[ ]UN
		✓	Check Foundation & Vibration Isolators / ตรวจสอบฐานและการเคลื่อนตัวของเครื่อง,มอเตอร์	[✓]N	[ ]AN	[ ]D	[ ]UN
		✓	Check For Pipes Condition & Air Leaks / ตรวจสอบการรั่วของท่อลม	[✓]N	[ ]AN	[ ]D	[ ]UN
		✓	Check Casing For Condition / ตรวจสอบสภาพโครงสร้างของอุปกรณ์	[✓]N	[ ]AN	[ ]D	[ ]UN
		✓	General Cleaning / ทำความสะอาดโดยทั่วไป	[✓]N	[ ]AN	[ ]D	[ ]UN
		✓	Check For General Operations / ตรวจสอบการทำงานโดยทั่วไป	[✓]N	[ ]AN	[ ]D	[ ]UN
		✓	Auto start fonction (ON/ OFF)/ หน้าตู้ควบคุม	[✓]N	[ ]AN	[ ]D	[ ]UN
		–	Record Pressuer Wind Inlet / บันทึกค่าของแรงดันของลมด้านเข้า (–) Psig	–			
		–	Record Pressure Wind Outlet / บันทึกค่าของแรงดันลมด้านออก (–) Psig	–			
		✓	Check Record Motor Vol. Draw / ตรวจเช็คค่าแรงดันไฟฟ้าและบันทึกค่า (R / S / T) Volt	394, 396, 397 V.			
		✓	Check Record Motor Amp. Draw / ตรวจเช็คค่ากระแสไฟฟ้าและบันทึกค่า (R / S / T) Amp	4.1, 4.18, 4.05 A.			
		–	Check Record Temperature Magnatic Draw / ตรวจเช็คอุณหภูมิของแม็กเนติกส์และบันทึกค่า	–			
		–	Record Overload Amp. Draw / บันทึกค่ากระแสไฟฟ้า Overload	–			
		–	Other/อื่นๆ ระบุ	–			

N = Normal / ปกติ ; AN = Abnormal / เกิดการชำรุด ; D = Do / ทำ ; UN = Undo / ไม่ทำ

Remarks :

* Responsibility by Engineering Team*

Name of Technician 1) Supagan
2)

Approval of Superviser :
Approval of Engineer :

Date : 10/9/25 Time : 17:00

ST REGIS
BANGKOK

PREVENTIVE MAINTENANCE WORK SHEET

System: WWTP
Brand : Super line
Model : -
Capacity : 15 HP (11 kw)
Equipment : Air blow pump 1
Location : Air blow room
7/9/29

Frequency of tasks and description for Motor& Pump

Task Y	Task H	Task Q	Description	Record Check
		/	Tightening of All Electrical Connections / ตรวจขันน็อตขั้วสายไฟฟ้าและจุดต่อต่างๆ	[/]N [ ]AN [ ]D [ ]UN
		/	Check Pilot Lamp / ตรวจสอบหลอดไฟแสดงการทำงาน	[/]N [ ]AN [ ]D [ ]UN
		/	Check Control System / ตรวจสอบระบบควบคุม	[/]N [ ]AN [ ]D [ ]UN
		/	Check If Loose Bolts & Nuts / ตรวจสอบความแน่นของน็อตยึดต่างๆ	[/]N [ ]AN [ ]D [ ]UN
		/	Check Fan Balancing & Vibrations / ตรวจสอบความสมดุลย์และการสั่นสะเทือนของใบพัด	[/]N [ ]AN [ ]D [ ]UN
		/	Check Motor Bearing / ตรวจสอบลูกปืนมอเตอร์	[/]N [ ]AN [ ]D [ ]UN
		/	Check Belt Tension & Condition / ตรวจสอบสภาพและความตึงหย่อนของสายพาน	[/]N [ ]AN [ ]D [ ]UN
		/	Check Shaaft and Sleeves Condition / ตรวจสอบ แบริ่ง และ แกนเพลา ของพัดลม	[/]N [ ]AN [ ]D [ ]UN
		/	Lubricate all Moving Parts / ทำการหล่อลื่นชิ้นส่วนต่างๆ ที่เคลื่อนที่	[/]N [ ]AN [ ]D [ ]UN
		/	Check Foundation & Vibration Isolators / ตรวจสอบฐานและการเคลื่อนตัวของเครื่องจักร	[/]N [ ]AN [ ]D [ ]UN
		/	Check For Pipes Condition & Air Leaks / ตรวจสอบการรั่วของท่อลม	[/]N [ ]AN [ ]D [ ]UN
		/	Check Casing For Condition / ตรวจสอบสภาพโครงสร้างของอุปกรณ์	[/]N [ ]AN [ ]D [ ]UN
		/	General Cleaning / ทำความสะอาดโดยทั่วไป	[/]N [ ]AN [ ]D [ ]UN
		/	Check For General Operations / ตรวจสอบการทำงานโดยทั่วไป	[/]N [ ]AN [ ]D [ ]UN
		/	Auto start fonction (ON/ OFF)/ หน้าตู้ควบคุม	[/]N [ ]AN [ ]D [ ]UN
		/	Record Insulation & Ground For Electric Motor /บันทึกค่าสภาพของฉนวนและกราวด์ของมอเตอร์	Normal
		/	Record Pressuer Wind Inlet / บันทึกค่าของแรงดันของลมด้านเข้า (-) Psig	Normal
		/	Record Pressure Wind Outlet / บันทึกค่าของแรงดันลมด้านออก (-) Psig	Normal
		/	Check Record Motor Vol. Draw / ตรวจเช็คค่าแรงดันไฟฟ้าและบันทึกค่า (R / S / T) Volt	398, 397, 399 V.
		/	Check Record Motor Amp. Draw / ตรวจเช็คค่ากระแสไฟฟ้าและบันทึกค่า (R / S / T) Amp	17.9, 18.1, 18.0 A.
		/	Check Record Temperature Magnatic Draw / ตรวจเช็คอุณหภูมิของแม็กเนติกส์และบันทึกค่า	Normal
		/	Record Overload Amp. Draw / บันทึกค่ากระแสไฟฟ้า Overload	Normal
		/	Other/อื่นๆ ระบุ	Normal

N = Normal / ปกติ ; AN = Abnormal / เกิดการชำรุด ; D = Do / ทำ ; UN = Undo / ไม่ทำ

Remarks : _____

* Responsibility by Engineering Team*

Name of Technician 1) Syaagan
2) .....

Approval of Superviser : .....
Approval of Engineer : .....

ST REGIS
BANGKOK

PREVENTIVE MAINTENANCE WORK SHEET

System: WWTP Brand : Super line

Model : - Capacity : 15 HP (11 kW)

Equipment : Air blow pump 2 Location : Air blow room 7/9/25

Frequency of tasks and description for Motor& Pump

Task Y	Task H	Task Q	Description	Record Check
		✓	Tightening of All Electrical Connections / ตรวจขันน็อตขั้วสายไฟฟ้าและจุดต่อต่างๆ	[✓]N [ ]AN [ ]D [ ]UN
		✓	Check Pilot Lamp / ตรวจสอบหลอดไฟแสดงการทำงาน	[✓]N [ ]AN [ ]D [ ]UN
		✓	Check Control System / ตรวจสอบระบบควบคุม	[✓]N [ ]AN [ ]D [ ]UN
		✓	Check If Loose Bolts & Nuts / ตรวจสอบความแน่นของน็อตยึดต่างๆ	[✓]N [ ]AN [ ]D [ ]UN
		✓	Check Fan Balancing & Vibrations / ตรวจสอบความสมดุลย์และการสั่นสะเทือนของใบพัด	[✓]N [ ]AN [ ]D [ ]UN
		✓	Check Motor Bearing / ตรวจสอบลูกปืนมอเตอร์	[✓]N [ ]AN [ ]D [ ]UN
		✓	Check Belt Tension & Condition / ตรวจสอบสภาพและความตึงหย่อนของสายพาน	[✓]N [ ]AN [ ]D [ ]UN
		✓	Check Shaaft and Sleeves Condition / ตรวจสอบ แบริ่ง และ แกนเพลา ของพัดลม	[✓]N [ ]AN [ ]D [ ]UN
		✓	Lubricate all Moving Parts / ทำการหล่อลื่นชิ้นส่วนต่างๆ ที่เคลื่อนที่	[✓]N [ ]AN [ ]D [ ]UN
		✓	Check Foundation & Vibration Isolators / ตรวจสอบฐานและการเคลื่อนตัวของเครื่องจักร	[✓]N [ ]AN [ ]D [ ]UN
		✓	Check For Pipes Condition & Air Leaks / ตรวจสอบการรั่วของท่อลม	[✓]N [ ]AN [ ]D [ ]UN
		✓	Check Casing For Condition / ตรวจสอบสภาพโครงสร้างของอุปกรณ์	[✓]N [ ]AN [ ]D [ ]UN
		✓	General Cleaning / ทำความสะอาดโดยทั่วไป	[✓]N [ ]AN [ ]D [ ]UN
		✓	Check For General Operations / ตรวจสอบการทำงานโดยทั่วไป	[✓]N [ ]AN [ ]D [ ]UN
		✓	Auto start fonction (ON/ OFF)/ หน้าตู้ควบคุม	[✓]N [ ]AN [ ]D [ ]UN
		✓	Record Insulation & Ground For Electric Motor /บันทึกค่าสภาพของฉนวนและกราวด์ของมอเตอร์	Normal
		✓	Record Pressuer Wind Inlet / บันทึกค่าของแรงดันของลมด้านเข้า (-) Psig	Normal
		✓	Record Pressure Wind Outlet / บันทึกค่าของแรงดันลมด้านออก (-) Psig	Normal
		✓	Check Record Motor Vol. Draw / ตรวจเช็คค่าแรงดันไฟฟ้าและบันทึกค่า (R / S / T) Volt	395 , 396 , 398 V.
		✓	Check Record Motor Amp. Draw / ตรวจเช็คค่ากระแสไฟฟ้าและบันทึกค่า (R / S / T) Amp	18.6 , 18.5 , 18.7 A.
		✓	Check Record Temperature Magnatic Draw / ตรวจเช็คอุณหภูมิของแม่กเนติกส์และบันทึกค่า	Normal
		✓	Record Overload Amp. Draw / บันทึกค่ากระแสไฟฟ้า Overload	Normal
		✓	Other/อื่นๆ ระบุ	Normal

N = Normal / ปกติ ; AN = Abnormal / เกิดการชำรุด ; D = Do / ทำ ; UN = Undo / ไม่ทำ

Remarks : _____

* Responsibility by Engineering Team*

Name of Technician 1) Supagan..... Approval of Superviser :.....

2)..... Approval of Engineer :.....

ST REGIS
BANGKOK

PREVENTIVE MAINTENANCE WORK SHEET

System: WHTP
Brand : Inline Motor
Model : If 2 - 905-2
Capacity : 2.5 HP (1.5 kW.)
Equipment : Equalizer pump 1
Location : Equalizer tank
8/6/25

Frequency of tasks and description for Motor& Pump

Task Y	Task H	Task Q	Description	Record Check
		/	Tightening of All Electrical Connections / ตรวจขันน็อตขั้วสายไฟฟ้าและจุดต่อต่างๆ	[/N] [ ]AN [ ]D [ ]UN
		/	Check Pilot Lamp / ตรวจสอบหลอดไฟแสดงการทำงาน	[/N] [ ]AN [ ]D [ ]UN
		/	Check Control System / ตรวจสอบระบบควบคุม	[/N] [ ]AN [ ]D [ ]UN
		/	Check If Loose Bolts & Nuts / ตรวจสอบความแน่นของน็อตยึดต่างๆ	[/N] [ ]AN [ ]D [ ]UN
		/	Check Fan Balancing & Vibrations / ตรวจสอบความสมดุลย์และการสั่นสะเทือนของใบพัด	[/N] [ ]AN [ ]D [ ]UN
		/	Check Motor Bearing / ตรวจสอบลูกปืนมอเตอร์	[/N] [ ]AN [ ]D [ ]UN
		/	Check Belt Tension & Condition / ตรวจสอบสภาพและความตึงหย่อนของสายพาน	[/N] [ ]AN [ ]D [ ]UN
		/	Check Shaaft and Sleeves Condition / ตรวจสอบ แบริ่ง และ แกนเพลา ของพัดลม	[/N] [ ]AN [ ]D [ ]UN
		/	Lubricate all Moving Parts / ทำการหล่อลื่นชิ้นส่วนต่างๆ ที่เคลื่อนที่	[/N] [ ]AN [ ]D [ ]UN
		/	Check Foundation & Vibration Isolators / ตรวจสอบฐานและการเคลื่อนตัวของเครื่องจักร	[/N] [ ]AN [ ]D [ ]UN
		/	Check For Pipes Condition & Air Leaks / ตรวจสอบการรั่วของท่อลม	[/N] [ ]AN [ ]D [ ]UN
		/	Check Casing For Condition / ตรวจสอบสภาพโครงสร้างของอุปกรณ์	[/N] [ ]AN [ ]D [ ]UN
		/	General Cleaning / ทำความสะอาดโดยทั่วไป	[/N] [ ]AN [ ]D [ ]UN
		/	Check For General Operations / ตรวจสอบการทำงานโดยทั่วไป	[/N] [ ]AN [ ]D [ ]UN
		/	Auto start fonction (ON/ OFF)/ หน้าตู้ควบคุม	[/N] [ ]AN [ ]D [ ]UN
		/	Record Insulation & Ground For Electric Motor /บันทึกค่าสภาพของฉนวนและกราวด์ของมอเตอร์	Normal
		/	Record Pressuer Wind Inlet / บันทึกค่าของแรงดันของลมด้านเข้า (-) Psig	N/A
		/	Record Pressure Wind Outlet / บันทึกค่าของแรงดันลมด้านออก (-) Psig	N/A
		/	Check Record Motor Vol. Draw / ตรวจเช็คค่าแรงดันไฟฟ้าและบันทึกค่า (R / S / T) Volt	399 / 394 / 397 / V.
		/	Check Record Motor Amp. Draw / ตรวจเช็คค่ากระแสไฟฟ้าและบันทึกค่า (R / S / T) Amp	2.66 / 2.54 / 2.48 / A.
		/	Check Record Temperature Magnatic Draw / ตรวจเช็คอุณหภูมิของแม็กเนติกส์และบันทึกค่า	Normal
		/	Record Overload Amp. Draw / บันทึกค่ากระแสไฟฟ้า Overload	Normal
		/	Other/อื่นๆ ระบุ	-

N = Normal / ปกติ ; AN = Abnormal / เกิดการชำรุด ; D = Do / ทำ ; UN = Undo / ไม่ทำ

Remarks : _____

* Responsibility by Engineering Team*

Name of Technician 1) Phairat
2).....

Approval of Superviser :.....
Approval of Engineer :.....

ST REGIS
BANGKOK

PREVENTIVE MAINTENANCE WORK SHEET

System: WWTP
Brand : Inline Motor
Model : IF2-90ก-2
Capacity : 2.5 Hp (1.5 kW)
Equipment : Equalizer pump 2
Location : Equalizer tank

8/6/25

Frequency of tasks and description for Motor& Pump

Task Y	Task H	Task Q	Description	Record Check
		/	Tightening of All Electrical Connections / ตรวจขันน็อตขั้วสายไฟฟ้าและจุดต่อต่างๆ	[/]N [ ]AN [ ]D [ ]UN
		/	Check Pilot Lamp / ตรวจสอบหลอดไฟแสดงการทำงาน	[/]N [ ]AN [ ]D [ ]UN
		/	Check Control System / ตรวจสอบระบบควบคุม	[/]N [ ]AN [ ]D [ ]UN
		/	Check If Loose Bolts & Nuts / ตรวจสอบความแน่นของน็อตยึดต่างๆ	[/]N [ ]AN [ ]D [ ]UN
		/	Check Fan Balancing & Vibrations / ตรวจสอบความสมดุลย์และการสั่นสะเทือนของใบพัด	[/]N [ ]AN [ ]D [ ]UN
		/	Check Motor Bearing / ตรวจสอบลูกปืนมอเตอร์	[/]N [ ]AN [ ]D [ ]UN
		/	Check Belt Tension & Condition / ตรวจสอบสภาพและความตึงหย่อนของสายพาน	[/]N [ ]AN [ ]D [ ]UN
		/	Check Shaaft and Sleeves Condition / ตรวจสอบ แบริ่ง และ แกนเพลา ของพัดลม	[/]N [ ]AN [ ]D [ ]UN
		/	Lubricate all Moving Parts / ทำการหล่อลื่นชิ้นส่วนต่างๆ ที่เคลื่อนที่	[/]N [ ]AN [ ]D [ ]UN
		/	Check Foundation & Vibration Isolators / ตรวจสอบฐานและการเคลื่อนตัวของเครื่องจักร	[/]N [ ]AN [ ]D [ ]UN
		/	Check For Pipes Condition & Air Leaks / ตรวจสอบการรั่วของท่อลม	[/]N [ ]AN [ ]D [ ]UN
		/	Check Casing For Condition / ตรวจสอบสภาพโครงสร้างของอุปกรณ์	[/]N [ ]AN [ ]D [ ]UN
		/	General Cleaning / ทำความสะอาดโดยทั่วไป	[/]N [ ]AN [ ]D [ ]UN
		/	Check For General Operations / ตรวจสอบการทำงานโดยทั่วไป	[/]N [ ]AN [ ]D [ ]UN
		/	Auto start fonction (ON/ OFF)/ หน้าตู้ควบคุม	[ ]N [ ]AN [ ]D [ ]UN
		/	Record Insulation & Ground For Electric Motor /บันทึกค่าสภาพของฉนวนและกราวด์ของมอเตอร์	Normal
		/	Record Pressuer Wind Inlet / บันทึกค่าของแรงดันของลมด้านเข้า (-) Psig	N/A
		/	Record Pressure Wind Outlet / บันทึกค่าของแรงดันลมด้านออก (-) Psig	N/A
		/	Check Record Motor Vol. Draw / ตรวจเช็คค่าแรงดันไฟฟ้าและบันทึกค่า (R / S / T) Volt	399 / 396 / 397 / V
		/	Check Record Motor Amp. Draw / ตรวจเช็คค่ากระแสไฟฟ้าและบันทึกค่า (R / S / T) Amp	2.64 / 2.67 / 2.66 / A
		/	Check Record Temperature Magnatic Draw / ตรวจเช็คอุณหภูมิของแม็กเนติกส์และบันทึกค่า	Normal
		/	Record Overload Amp. Draw / บันทึกค่ากระแสไฟฟ้า Overload	Normal
		/	Other/อื่นๆ ระบุ	-

N = Normal / ปกติ ; AN = Abnormal / เกิดการชำรุด ; D = Do / ทำ ; UN = Undo / ไม่ทำ

Remarks : _____

* Responsibility by Engineering Team*

Name of Technician 1).....Phanthrat..... Approval of Superviser :.....

2)..... Approval of Engineer :.....

ST REGIS
BANGKOK

PREVENTIVE MAINTENANCE WORK SHEET

System: WWTP Brand : Inline motor
Model : IF2 - 80B - 2 Capacity : 1.1 kw
Equipment : Sludge return pump 1 Location : Sedimentation tank 2 8/6/25

Frequency of tasks and description for Motor& Pump

Task Y	Task H	Task Q	Description	Record Check
		/	Tightening of All Electrical Connections / ตรวจขันน็อตขั้วสายไฟฟ้าและจุดต่อต่างๆ	[ ]N [ ]AN [ ]D [ ]UN
		/	Check Pilot Lamp / ตรวจสอบหลอดไฟแสดงการทำงาน	[ ]N [ ]AN [ ]D [ ]UN
		/	Check Control System / ตรวจสอบระบบควบคุม	[ ]N [ ]AN [ ]D [ ]UN
		/	Check If Loose Bolts & Nuts / ตรวจสอบความแน่นของน็อตยึดต่างๆ	[ ]N [ ]AN [ ]D [ ]UN
		/	Check Fan Balancing & Vibrations / ตรวจสอบความสมดุลย์และการสั่นสะเทือนของใบพัด	[ ]N [ ]AN [ ]D [ ]UN
		/	Check Motor Bearing / ตรวจสอบลูกปืนมอเตอร์	[ ]N [ ]AN [ ]D [ ]UN
		/	Check Belt Tension & Condition / ตรวจสอบสภาพและความตึงหย่อนของสายพาน	[ ]N [ ]AN [ ]D [ ]UN
		/	Check Shaaft and Sleeves Condition / ตรวจสอบ แบริ่ง และ แกนเพลา ของพัดลม	[ ]N [ ]AN [ ]D [ ]UN
		/	Lubricate all Moving Parts / ทำการหล่อลื่นชิ้นส่วนต่างๆ ที่เคลื่อนที่	[ ]N [ ]AN [ ]D [ ]UN
		/	Check Foundation & Vibration Isolators / ตรวจสอบฐานและการเคลื่อนตัวของเครื่องจักร	[ ]N [ ]AN [ ]D [ ]UN
		/	Check For Pipes Condition & Air Leaks / ตรวจสอบการรั่วของท่อลม	[ ]N [ ]AN [ ]D [ ]UN
		/	Check Casing For Condition / ตรวจสอบสภาพโครงสร้างของอุปกรณ์	[ ]N [ ]AN [ ]D [ ]UN
		/	General Cleaning / ทำความสะอาดโดยทั่วไป	[ ]N [ ]AN [ ]D [ ]UN
		/	Check For General Operations / ตรวจสอบการทำงานโดยทั่วไป	[ ]N [ ]AN [ ]D [ ]UN
		/	Auto start fonction (ON/ OFF)/ หน้าตู้ควบคุม	[ ]N [ ]AN [ ]D [ ]UN
		–	Record Insulation & Ground For Electric Motor /บันทึกค่าสภาพของฉนวนและกราวด์ของมอเตอร์	–
		–	Record Pressuer Wind Inlet / บันทึกค่าของแรงดันของลมด้านเข้า (–) Psig	–
		–	Record Pressure Wind Outlet / บันทึกค่าของแรงดันลมด้านออก (–) Psig	–
		✓	Check Record Motor Vol. Draw / ตรวจเช็คค่าแรงดันไฟฟ้าและบันทึกค่า (R / S / T) Volt	397, 396, 399 V.
		✓	Check Record Motor Amp. Draw / ตรวจเช็คค่ากระแสไฟฟ้าและบันทึกค่า (R / S / T) Amp	1.65, 1.68, 1.67 A.
		–	Check Record Temperature Magnatic Draw / ตรวจเช็คอุณหภูมิของแม็กเนติกส์และบันทึกค่า	–
		–	Record Overload Amp. Draw / บันทึกค่ากระแสไฟฟ้า Overload	–
		–	Other/อื่นๆ ระบุ	–

N = Normal / ปกติ ; AN = Abnormal / เกิดการชำรุด ; D = Do / ทำ ; UN = Undo / ไม่ทำ

Remarks : _____

* Responsibility by Engineering Team*

Name of Technician 1)..... Approval of Superviser :.....

2)..... Approval of Engineer :.....

ST REGIS
BANGKOK

PREVENTIVE MAINTENANCE WORK SHEET

System: WWTP
Brand : Inline motor
Model : IF2 - 80B - 2
Capacity : 1.1 kw
Equipment : Sludge return pump 2
Location : Sedimentation tank 2

8/6/25

Frequency of tasks and description for Motor& Pump

Task Y	Task H	Task Q	Description	Record Check
		/	Tightening of All Electrical Connections / ตรวจขันน็อตขั้วสายไฟฟ้าและจุดต่อต่างๆ	[/]N [ ]AN [ ]D [ ]UN
		/	Check Pilot Lamp / ตรวจสอบหลอดไฟแสดงการทำงาน	[/]N [ ]AN [ ]D [ ]UN
		/	Check Control System / ตรวจสอบระบบควบคุม	[/]N [ ]AN [ ]D [ ]UN
		/	Check If Loose Bolts & Nuts / ตรวจสอบความแน่นของน็อตยึดต่างๆ	[/]N [ ]AN [ ]D [ ]UN
		/	Check Fan Balancing & Vibrations / ตรวจสอบความสมดุลย์และการสั่นสะเทือนของใบพัด	[/]N [ ]AN [ ]D [ ]UN
		/	Check Motor Bearing / ตรวจสอบลูกปืนมอเตอร์	[/]N [ ]AN [ ]D [ ]UN
		/	Check Belt Tension & Condition / ตรวจสอบสภาพและความตึงหย่อนของสายพาน	[/]N [ ]AN [ ]D [ ]UN
		/	Check Shaaft and Sleeves Condition / ตรวจสอบ แบริ่ง และ แกนเพลา ของพัดลม	[/]N [ ]AN [ ]D [ ]UN
		/	Lubricate all Moving Parts / ทำการหล่อลื่นชิ้นส่วนต่างๆ ที่เคลื่อนที่	[/]N [ ]AN [ ]D [ ]UN
		/	Check Foundation & Vibration Isolators / ตรวจสอบฐานและการเคลื่อนตัวของเครื่องจักร	[/]N [ ]AN [ ]D [ ]UN
		/	Check For Pipes Condition & Air Leaks / ตรวจสอบการรั่วของท่อลม	[/]N [ ]AN [ ]D [ ]UN
		/	Check Casing For Condition / ตรวจสอบสภาพโครงสร้างของอุปกรณ์	[/]N [ ]AN [ ]D [ ]UN
		/	General Cleaning / ทำความสะอาดโดยทั่วไป	[/]N [ ]AN [ ]D [ ]UN
		/	Check For General Operations / ตรวจสอบการทำงานโดยทั่วไป	[/]N [ ]AN [ ]D [ ]UN
		/	Auto start fonction (ON/ OFF)/ หน้าตู้ควบคุม	[/]N [ ]AN [ ]D [ ]UN
		—	Record Insulation & Ground For Electric Motor /บันทึกค่าสภาพของฉนวนและกราวด์ของมอเตอร์	—
		—	Record Pressuer Wind Inlet / บันทึกค่าของแรงดันของลมด้านเข้า (—) Psig	—
		—	Record Pressure Wind Outlet / บันทึกค่าของแรงดันลมด้านออก (—) Psig	—
		✓	Check Record Motor Vol. Draw / ตรวจเช็คค่าแรงดันไฟฟ้าและบันทึกค่า (R / S / T) Volt	398 , 398, 399 V.
		✓	Check Record Motor Amp. Draw / ตรวจเช็คค่ากระแสไฟฟ้าและบันทึกค่า (R / S / T) Amp	1.75, 1.79, 1.74 A.
		—	Check Record Temperature Magnatic Draw / ตรวจเช็คอุณหภูมิของแม็กเนติกส์และบันทึกค่า	—
		—	Record Overload Amp. Draw / บันทึกค่ากระแสไฟฟ้า Overload	—
		—	Other/อื่นๆ ระบุ	—

N = Normal / ปกติ ; AN = Abnormal / เกิดการชำรุด ; D = Do / ทำ ; UN = Undo / ไม่ทำ

Remarks :

* Responsibility by Engineering Team*

Name of Technician 1) Supagan
2)

Approval of Superviser :
Approval of Engineer :

ST REGIS
BANGKOK

PREVENTIVE MAINTENANCE WORK SHEET

System: WWTP
Brand : Inline motor
Model : IP2-80B-2
Capacity : 1.1 kw
Equipment : Sludge return pump 3
Location : Sedimention tank 2
8/6/25

Frequency of tasks and description for Motor& Pump

Task Y	Task H	Task Q	Description	Record Check
		/	Tightening of All Electrical Connections / ตรวจขันน็อตขั้วสายไฟฟ้าและจุดต่อต่างๆ	[/]N [ ]AN [ ]D [ ]UN
		/	Check Pilot Lamp / ตรวจสอบหลอดไฟแสดงการทำงาน	[/]N [ ]AN [ ]D [ ]UN
		/	Check Control System / ตรวจสอบระบบควบคุม	[/]N [ ]AN [ ]D [ ]UN
		/	Check If Loose Bolts & Nuts / ตรวจสอบความแน่นของน็อตยึดต่างๆ	[/]N [ ]AN [ ]D [ ]UN
		/	Check Fan Balancing & Vibrations / ตรวจสอบความสมดุลย์และการสั่นสะเทือนของใบพัด	[/]N [ ]AN [ ]D [ ]UN
		/	Check Motor Bearing / ตรวจสอบลูกปืนมอเตอร์	[/]N [ ]AN [ ]D [ ]UN
		/	Check Belt Tension & Condition / ตรวจสอบสภาพและความตึงหย่อนของสายพาน	[/]N [ ]AN [ ]D [ ]UN
		/	Check Shaaft and Sleeves Condition / ตรวจสอบ แบริ่ง และ แกนเพลา ของพัดลม	[/]N [ ]AN [ ]D [ ]UN
		/	Lubricate all Moving Parts / ทำการหล่อลื่นชิ้นส่วนต่างๆ ที่เคลื่อนที่	[/]N [ ]AN [ ]D [ ]UN
		/	Check Foundation & Vibration Isolators / ตรวจสอบฐานและการเคลื่อนตัวของเครื่องจักร	[/]N [ ]AN [ ]D [ ]UN
		/	Check For Pipes Condition & Air Leaks / ตรวจสอบการรั่วของท่อลม	[/]N [ ]AN [ ]D [ ]UN
		/	Check Casing For Condition / ตรวจสอบสภาพโครงสร้างของอุปกรณ์	[/]N [ ]AN [ ]D [ ]UN
		/	General Cleaning / ทำความสะอาดโดยทั่วไป	[/]N [ ]AN [ ]D [ ]UN
		/	Check For General Operations / ตรวจสอบการทำงานโดยทั่วไป	[/]N [ ]AN [ ]D [ ]UN
		/	Auto start fonction (ON/ OFF)/ หน้าตู้ควบคุม	[/]N [ ]AN [ ]D [ ]UN
		–	Record Insulation & Ground For Electric Motor /บันทึกค่าสภาพของฉนวนและกราวด์ของมอเตอร์	–
		–	Record Pressuer Wind Inlet / บันทึกค่าของแรงดันของลมด้านเข้า (–) Psig	–
		–	Record Pressure Wind Outlet / บันทึกค่าของแรงดันลมด้านออก (–) Psig	–
		✓	Check Record Motor Vol. Draw / ตรวจเช็คค่าแรงดันไฟฟ้าและบันทึกค่า (R / S / T) Volt	396 , 397, 398 V.
		✓	Check Record Motor Amp. Draw / ตรวจเช็คค่ากระแสไฟฟ้าและบันทึกค่า (R / S / T) Amp	1.85 , 1.87, 1.85 A.
		–	Check Record Temperature Magnatic Draw / ตรวจเช็คอุณหภูมิของแม็กเนติกส์และบันทึกค่า	–
		–	Record Overload Amp. Draw / บันทึกค่ากระแสไฟฟ้า Overload	–
		–	Other/อื่นๆ ระบุ	–

N = Normal / ปกติ ; AN = Abnormal / เกิดการชำรุด ; D = Do / ทำ ; UN = Undo / ไม่ทำ

Remarks :

* Responsibility by Engineering Team*

Name of Technician 1) Supagan
2)

Approval of Superviser :
Approval of Engineer :

ST REGIS
BANGKOK

PREVENTIVE MAINTENANCE WORK SHEET

System: WWTP
Brand : Inline Motor
Model : IFR-40 B-2
Capacity : 1.1/kW (1.5 HP)
Equipment : Sludge return pump A
Location : Sedimentation Tank 1

8/6/25

Frequency of tasks and description for Motor& Pump

Task Y	Task H	Task Q	Description	Record Check
		/	Tightening of All Electrical Connections / ตรวจขันน็อตขั้วสายไฟฟ้าและจุดต่อต่างๆ	[/]N [ ]AN [ ]D [ ]UN
		/	Check Pilot Lamp / ตรวจสอบหลอดไฟแสดงการทำงาน	[/]N [ ]AN [ ]D [ ]UN
		/	Check Control System / ตรวจสอบระบบควบคุม	[/]N [ ]AN [ ]D [ ]UN
		/	Check If Loose Bolts & Nuts / ตรวจสอบความแน่นของน็อตยึดต่างๆ	[/]N [ ]AN [ ]D [ ]UN
		/	Check Fan Balancing & Vibrations / ตรวจสอบความสมดุลย์และการสั่นสะเทือนของใบพัด	[/]N [ ]AN [ ]D [ ]UN
		/	Check Motor Bearing / ตรวจสอบลูกปืนมอเตอร์	[/]N [ ]AN [ ]D [ ]UN
		/	Check Belt Tension & Condition / ตรวจสอบสภาพและความตึงหย่อนของสายพาน	[/]N [ ]AN [ ]D [ ]UN
		/	Check Shaaft and Sleeves Condition / ตรวจสอบ แบริ่ง และ แกนเพลา ของพัดลม	[/]N [ ]AN [ ]D [ ]UN
		/	Lubricate all Moving Parts / ทำการหล่อลื่นชิ้นส่วนต่างๆ ที่เคลื่อนที่	[/]N [ ]AN [ ]D [ ]UN
		/	Check Foundation & Vibration Isolators / ตรวจสอบฐานและการเคลื่อนตัวของเครื่องจักร	[/]N [ ]AN [ ]D [ ]UN
		/	Check For Pipes Condition & Air Leaks / ตรวจสอบการรั่วของท่อลม	[/]N [ ]AN [ ]D [ ]UN
		/	Check Casing For Condition / ตรวจสอบสภาพโครงสร้างของอุปกรณ์	[/]N [ ]AN [ ]D [ ]UN
		/	General Cleaning / ทำความสะอาดโดยทั่วไป	[/]N [ ]AN [ ]D [ ]UN
		/	Check For General Operations / ตรวจสอบการทำงานโดยทั่วไป	[/]N [ ]AN [ ]D [ ]UN
		/	Auto start fonction (ON/ OFF)/ หน้าตู้ควบคุม	[/]N [ ]AN [ ]D [ ]UN
		-	Record Insulation & Ground For Electric Motor /บันทึกค่าสภาพของฉนวนและกราวด์ของมอเตอร์	-
		-	Record Pressuer Wind Inlet / บันทึกค่าของแรงดันของลมด้านเข้า (-) Psig	-
		-	Record Pressure Wind Outlet / บันทึกค่าของแรงดันลมด้านออก (-) Psig	-
		/	Check Record Motor Vol. Draw / ตรวจเช็คค่าแรงดันไฟฟ้าและบันทึกค่า (R / S / T) Volt	399/394/397 /V
		/	Check Record Motor Amp. Draw / ตรวจเช็คค่ากระแสไฟฟ้าและบันทึกค่า (R / S / T) Amp	1.89/1.90/1.92/A
		-	Check Record Temperature Magnatic Draw / ตรวจเช็คอุณหภูมิของแม็กเนติกส์และบันทึกค่า	-
		-	Record Overload Amp. Draw / บันทึกค่ากระแสไฟฟ้า Overload	-
		-	Other/อื่นๆ ระบุ	-

N = Normal / ปกติ ; AN = Abnormal / เกิดการชำรุด ; D = Do / ทำ ; UN = Undo / ไม่ทำ

Remarks :

* Responsibility by Engineering Team*

Name of Technician 1) Supagan
2).....

Approval of Superviser :.....
Approval of Engineer :.....

ST REGIS
BANGKOK

PREVENTIVE MAINTENANCE WORK SHEET

System: WHTP
Brand : InLine Motor
Model : IFE-40B-2
Capacity : 1.1kw (1.5 HP)
Equipment : Sludge return pump B
Location : Sedimentation tank 1

8/6/25

Frequency of tasks and description for Motor& Pump

Task Y	Task H	Task Q	Description	Record Check
		/	Tightening of All Electrical Connections / ตรวจขันน็อตขั้วสายไฟฟ้าและจุดต่อต่างๆ	[/N] [ ]AN [ ]D [ ]UN
		/	Check Pilot Lamp / ตรวจสอบหลอดไฟแสดงการทำงาน	[/N] [ ]AN [ ]D [ ]UN
		/	Check Control System / ตรวจสอบระบบควบคุม	[/N] [ ]AN [ ]D [ ]UN
		/	Check If Loose Bolts & Nuts / ตรวจสอบความแน่นของน็อตยึดต่างๆ	[/N] [ ]AN [ ]D [ ]UN
		/	Check Fan Balancing & Vibrations / ตรวจสอบความสมดุลย์และการสั่นสะเทือนของใบพัด	[/N] [ ]AN [ ]D [ ]UN
		/	Check Motor Bearing / ตรวจสอบลูกปืนมอเตอร์	[/N] [ ]AN [ ]D [ ]UN
		/	Check Belt Tension & Condition / ตรวจสอบสภาพและความตึงหย่อนของสายพาน	[/N] [ ]AN [ ]D [ ]UN
		/	Check Shaaft and Sleeves Condition / ตรวจสอบ แบริ่ง และ แกนเพลา ของพัดลม	[/N] [ ]AN [ ]D [ ]UN
		/	Lubricate all Moving Parts / ทำการหล่อลื่นชิ้นส่วนต่างๆ ที่เคลื่อนที่	[/N] [ ]AN [ ]D [ ]UN
		/	Check Foundation & Vibration Isolators / ตรวจสอบฐานและการเคลื่อนตัวของเครื่องจักร	[/N] [ ]AN [ ]D [ ]UN
		/	Check For Pipes Condition & Air Leaks / ตรวจสอบการรั่วของท่อลม	[/N] [ ]AN [ ]D [ ]UN
		/	Check Casing For Condition / ตรวจสอบสภาพโครงสร้างของอุปกรณ์	[/N] [ ]AN [ ]D [ ]UN
		/	General Cleaning / ทำความสะอาดโดยทั่วไป	[/N] [ ]AN [ ]D [ ]UN
		/	Check For General Operations / ตรวจสอบการทำงานโดยทั่วไป	[/N] [ ]AN [ ]D [ ]UN
		/	Auto start fonction (ON/ OFF)/ หน้าตู้ควบคุม	[/N] [ ]AN [ ]D [ ]UN
		-	Record Insulation & Ground For Electric Motor /บันทึกค่าสภาพของฉนวนและกราวด์ของมอเตอร์	-
		-	Record Pressuer Wind Inlet / บันทึกค่าของแรงดันของลมด้านเข้า (-) Psig	-
		-	Record Pressure Wind Outlet / บันทึกค่าของแรงดันลมด้านออก (-) Psig	-
		/	Check Record Motor Vol. Draw / ตรวจเช็คค่าแรงดันไฟฟ้าและบันทึกค่า (R / S / T) Volt	399 / 399 / 397 / V
		/	Check Record Motor Amp. Draw / ตรวจเช็คค่ากระแสไฟฟ้าและบันทึกค่า (R / S / T) Amp	1.99 / 1.94 / 1.97 / A
		-	Check Record Temperature Magnatic Draw / ตรวจเช็คอุณหภูมิของแม็กเนติกส์และบันทึกค่า	-
		-	Record Overload Amp. Draw / บันทึกค่ากระแสไฟฟ้า Overload	-
		-	Other/อื่นๆ ระบุ	-

N = Normal / ปกติ ; AN = Abnormal / เกิดการชำรุด ; D = Do / ทำ ; UN = Undo / ไม่ทำ

Remarks :

* Responsibility by Engineering Team*

Name of Technician 1).....

2).....

Approval of Superviser :.....

Approval of Engineer :.....

ST REGIS
BANGKOK

PREVENTIVE MAINTENANCE WORK SHEET

System: WWTP
Brand : InLine motor
Model : IFL-40B-2
Capacity : 1.1 kW (1.5 HP)
Equipment : Sludge return pump 6
Location : Sedimentation tank 1

8/6/25

Frequency of tasks and description for Motor& Pump

Task Y	Task H	Task Q	Description	Record Check
		✓	Tightening of All Electrical Connections / ตรวจขันน็อตขั้วสายไฟฟ้าและจุดต่อต่างๆ	[✓]N [ ]AN [ ]D [ ]UN
		✓	Check Pilot Lamp / ตรวจสอบหลอดไฟแสดงการทำงาน	[✓]N [ ]AN [ ]D [ ]UN
		✓	Check Control System / ตรวจสอบระบบควบคุม	[✓]N [ ]AN [ ]D [ ]UN
		✓	Check If Loose Bolts & Nuts / ตรวจสอบความแน่นของน็อตยึดต่างๆ	[✓]N [ ]AN [ ]D [ ]UN
		✓	Check Fan Balancing & Vibrations / ตรวจสอบความสมดุลย์และการสั่นสะเทือนของใบพัด	[✓]N [ ]AN [ ]D [ ]UN
		✓	Check Motor Bearing / ตรวจสอบลูกปืนมอเตอร์	[✓]N [ ]AN [ ]D [ ]UN
		✓	Check Belt Tension & Condition / ตรวจสอบสภาพและความตึงหย่อนของสายพาน	[✓]N [ ]AN [ ]D [ ]UN
		✓	Check Shaaft and Sleeves Condition / ตรวจสอบ แบริ่ง และ แกนเพลา ของพัดลม	[✓]N [ ]AN [ ]D [ ]UN
		✓	Lubricate all Moving Parts / ทำการหล่อลื่นชิ้นส่วนต่างๆ ที่เคลื่อนที่	[✓]N [ ]AN [ ]D [ ]UN
		✓	Check Foundation & Vibration Isolators / ตรวจสอบฐานและการเคลื่อนตัวของเครื่องจักร	[✓]N [ ]AN [ ]D [ ]UN
		✓	Check For Pipes Condition & Air Leaks / ตรวจสอบการรั่วของท่อลม	[✓]N [ ]AN [ ]D [ ]UN
		✓	Check Casing For Condition / ตรวจสอบสภาพโครงสร้างของอุปกรณ์	[✓]N [ ]AN [ ]D [ ]UN
		✓	General Cleaning / ทำความสะอาดโดยทั่วไป	[✓]N [ ]AN [ ]D [ ]UN
		✓	Check For General Operations / ตรวจสอบการทำงานโดยทั่วไป	[✓]N [ ]AN [ ]D [ ]UN
		✓	Auto start fonction (ON/ OFF)/ หน้าตู้ควบคุม	[✓]N [ ]AN [ ]D [ ]UN
		-	Record Insulation & Ground For Electric Motor /บันทึกค่าสภาพของฉนวนและกราวด์ของมอเตอร์	-
		-	Record Pressuer Wind Inlet / บันทึกค่าของแรงดันของลมด้านเข้า ( ) Psig	-
		-	Record Pressure Wind Outlet / บันทึกค่าของแรงดันลมด้านออก ( ) Psig	-
		✓	Check Record Motor Vol. Draw / ตรวจเช็คค่าแรงดันไฟฟ้าและบันทึกค่า (R / S / T) Volt	399 / 399 / 397 / V
		✓	Check Record Motor Amp. Draw / ตรวจเช็คค่ากระแสไฟฟ้าและบันทึกค่า (R / S / T) Amp	1.42 / 1.43 / 1.41 / A
		✓	Check Record Temperature Magnatic Draw / ตรวจเช็คอุณหภูมิของแม็กเนติกส์และบันทึกค่า	-
		✓	Record Overload Amp. Draw / บันทึกค่ากระแสไฟฟ้า Overload	-
		✓	Other/อื่นๆ ระบุ	-

N = Normal / ปกติ ; AN = Abnormal / เกิดการชำรุด ; D = Do / ทำ ; UN = Undo / ไม่ทำ

Remarks :

* Responsibility by Engineering Team*

Name of Technician 1) Supagam
2).....

Approval of Superviser :.....
Approval of Engineer :.....

ST REGIS
BANGKOK

PREVENTIVE MAINTENANCE WORK SHEET

System: WWTP
Brand : Tsurumi Pump
Model : 100B42.2-E1
Capacity : 2.2 kW
Equipment : effluent pump 1.
Location : effluent tank

8/6/25

Frequency of tasks and description for Motor& Pump

Task Y	Task H	Task Q	Description	Record Check
		✓	Tightening of All Electrical Connections / ตรวจขันน็อตขั้วสายไฟฟ้าและจุดต่อต่างๆ	[✓]N [ ]AN [ ]D [ ]UN
		✓	Check Pilot Lamp / ตรวจสอบหลอดไฟแสดงการทำงาน	[✓]N [ ]AN [ ]D [ ]UN
		✓	Check Control System / ตรวจสอบระบบควบคุม	[✓]N [ ]AN [ ]D [ ]UN
		✓	Check If Loose Bolts & Nuts / ตรวจสอบความแน่นของน็อตยึดต่างๆ	[✓]N [ ]AN [ ]D [ ]UN
		✓	Check Fan Balancing & Vibrations / ตรวจสอบความสมดุลย์และการสั่นสะเทือนของใบพัด	[✓]N [ ]AN [ ]D [ ]UN
		✓	Check Motor Bearing / ตรวจสอบลูกปืนมอเตอร์	[✓]N [ ]AN [ ]D [ ]UN
		✓	Check Shaaft and Sleeves Condition / ตรวจสอบ แบริ่ง และ แกนเพลา	[✓]N [ ]AN [ ]D [ ]UN
		✓	Lubricate all Moving Parts / ทำการหล่อลื่นชิ้นส่วนต่างๆ ที่เคลื่อนที่	[✓]N [ ]AN [ ]D [ ]UN
		✓	Check Foundation & Vibration Isolators / ตรวจสอบฐานและการเคลื่อนตัวของเครื่อง,มอเตอร์	[✓]N [ ]AN [ ]D [ ]UN
		✓	Check For Pipes Condition & Air Leaks / ตรวจสอบการรั่วของท่อลม	[✓]N [ ]AN [ ]D [ ]UN
		✓	Check Casing For Condition / ตรวจสอบสภาพโครงสร้างของอุปกรณ์	[✓]N [ ]AN [ ]D [ ]UN
		✓	General Cleaning / ทำความสะอาดโดยทั่วไป	[✓]N [ ]AN [ ]D [ ]UN
		✓	Check For General Operations / ตรวจสอบการทำงานโดยทั่วไป	[✓]N [ ]AN [ ]D [ ]UN
		✓	Auto start fonction (ON/ OFF)/ หน้าตู้ควบคุม	[✓]N [ ]AN [ ]D [ ]UN
		–	Record Pressuer Wind Inlet / บันทึกค่าของแรงดันของลมด้านเข้า (–) Psig	–
		–	Record Pressure Wind Outlet / บันทึกค่าของแรงดันลมด้านออก (–) Psig	–
		✓	Check Record Motor Vol. Draw / ตรวจเช็คค่าแรงดันไฟฟ้าและบันทึกค่า (R / S / T) Volt	399, 397, 397 V.
		✓	Check Record Motor Amp. Draw / ตรวจเช็คค่ากระแสไฟฟ้าและบันทึกค่า (R / S / T) Amp	3.96, 3.9, 3.8 A.
		–	Check Record Temperature Magnatic Draw / ตรวจเช็คอุณหภูมิของแม็กเนติกส์และบันทึกค่า	–
		–	Record Overload Amp. Draw / บันทึกค่ากระแสไฟฟ้า Overload	–
		–	Other/อื่นๆ ระบุ	–

N = Normal / ปกติ ; AN = Abnormal / เกิดการชำรุด ; D = Do / ทำ ; UN = Undo / ไม่ทำ

Remarks :

* Responsibility by Engineering Team*

Name of Technician 1) Supagam
2)

Approval of Superviser :
Approval of Engineer :

Date : 8/6/25 Time : 16:30

ST REGIS
BANGKOK

PREVENTIVE MAINTENANCE WORK SHEET

System: WWTP
Brand : Tsurumi pump
Model : 100B42.2-E1
Capacity : 2.2 kw.
Equipment : effluent pump 2
Location : effluent tank

8/6/25

Frequency of tasks and description for Motor& Pump

Task Y	Task H	Task Q	Description	Record Check			
		/	Tightening of All Electrical Connections / ตรวจขันน็อตขั้วสายไฟฟ้าและจุดต่อต่างๆ	[/]N	[ ]AN	[ ]D	[ ]UN
		/	Check Pilot Lamp / ตรวจสอบหลอดไฟแสดงการทำงาน	[/]N	[ ]AN	[ ]D	[ ]UN
		/	Check Control System / ตรวจสอบระบบควบคุม	[/]N	[ ]AN	[ ]D	[ ]UN
		/	Check If Loose Bolts & Nuts / ตรวจสอบความแน่นของน็อตยึดต่างๆ	[/]N	[ ]AN	[ ]D	[ ]UN
		/	Check Fan Balancing & Vibrations / ตรวจสอบความสมดุลย์และการสั่นสะเทือนของใบพัด	[/]N	[ ]AN	[ ]D	[ ]UN
		/	Check Motor Bearing / ตรวจสอบลูกปืนมอเตอร์	[/]N	[ ]AN	[ ]D	[ ]UN
		/	Check Shaaft and Sleeves Condition / ตรวจสอบ แบริ่ง และ แกนเพลา	[/]N	[ ]AN	[ ]D	[ ]UN
		/	Lubricate all Moving Parts / ทำการหล่อลื่นชิ้นส่วนต่างๆ ที่เคลื่อนที่	[/]N	[ ]AN	[ ]D	[ ]UN
		/	Check Foundation & Vibration Isolators / ตรวจสอบฐานและการเคลื่อนตัวของเครื่อง,มอเตอร์	[/]N	[ ]AN	[ ]D	[ ]UN
		/	Check For Pipes Condition & Air Leaks / ตรวจสอบการรั่วของท่อลม	[/]N	[ ]AN	[ ]D	[ ]UN
		/	Check Casing For Condition / ตรวจสอบสภาพโครงสร้างของอุปกรณ์	[/]N	[ ]AN	[ ]D	[ ]UN
		/	General Cleaning / ทำความสะอาดโดยทั่วไป	[/]N	[ ]AN	[ ]D	[ ]UN
		/	Check For General Operations / ตรวจสอบการทำงานโดยทั่วไป	[/]N	[ ]AN	[ ]D	[ ]UN
		/	Auto start fonction (ON/ OFF)/ หน้าตู้ควบคุม	[/]N	[ ]AN	[ ]D	[ ]UN
		–	Record Pressuer Wind Inlet / บันทึกค่าของแรงดันของลมด้านเข้า (–) Psig	–			
		–	Record Pressure Wind Outlet / บันทึกค่าของแรงดันลมด้านออก (–) Psig	–			
		/	Check Record Motor Vol. Draw / ตรวจเช็คค่าแรงดันไฟฟ้าและบันทึกค่า (R / S / T) Volt	395, 397, 39; V.			
		/	Check Record Motor Amp. Draw / ตรวจเช็คค่ากระแสไฟฟ้าและบันทึกค่า (R / S / T) Amp	3.98, 4.1, 4.08 A.			
		–	Check Record Temperature Magnatic Draw / ตรวจเช็คอุณหภูมิของแม็กเนติกส์และบันทึกค่า	–			
		–	Record Overload Amp. Draw / บันทึกค่ากระแสไฟฟ้า Overload	–			
		–	Other/อื่นๆ ระบุ	–			

N = Normal / ปกติ ; AN = Abnormal / เกิดการชำรุด ; D = Do / ทำ ; UN = Undo / ไม่ทำ

Remarks :

* Responsibility by Engineering Team*

Name of Technician 1) Supaogan
2)

Approval of Superviser :
Approval of Engineer :

Date : 8/6/25 Time : 16:30

ST REGIS
BANGKOK

PREVENTIVE MAINTENANCE WORK SHEET

System: WWTP
Brand : Super Line
Model : -
Capacity : 15 HP (11 kW.)
Equipment : Air blow pump 1
Location : Air blow room
6/6/25

Frequency of tasks and description for Motor& Pump

Task Y	Task H	Task Q	Description	Record Check
		/	Tightening of All Electrical Connections / ตรวจขันน็อตขั้วสายไฟฟ้าและจุดต่อต่างๆ	[/]N [ ]AN [ ]D [ ]UN
		/	Check Pilot Lamp / ตรวจสอบหลอดไฟแสดงการทำงาน	[/]N [ ]AN [ ]D [ ]UN
		/	Check Control System / ตรวจสอบระบบควบคุม	[/]N [ ]AN [ ]D [ ]UN
		/	Check If Loose Bolts & Nuts / ตรวจสอบความแน่นของน็อตยึดต่างๆ	[/]N [ ]AN [ ]D [ ]UN
		/	Check Fan Balancing & Vibrations / ตรวจสอบความสมดุลย์และการสั่นสะเทือนของใบพัด	[/]N [ ]AN [ ]D [ ]UN
		/	Check Motor Bearing / ตรวจสอบลูกปืนมอเตอร์	[/]N [ ]AN [ ]D [ ]UN
		/	Check Belt Tension & Condition / ตรวจสอบสภาพและความตึงหย่อนของสายพาน	[/]N [ ]AN [ ]D [ ]UN
		/	Check Shaaft and Sleeves Condition / ตรวจสอบ แบริ่ง และ แกนเพลา ของพัดลม	[/]N [ ]AN [ ]D [ ]UN
		/	Lubricate all Moving Parts / ทำการหล่อลื่นชิ้นส่วนต่างๆ ที่เคลื่อนที่	[/]N [ ]AN [ ]D [ ]UN
		/	Check Foundation & Vibration Isolators / ตรวจสอบฐานและการเคลื่อนตัวของเครื่องจักร	[/]N [ ]AN [ ]D [ ]UN
		/	Check For Pipes Condition & Air Leaks / ตรวจสอบการรั่วของท่อลม	[/]N [ ]AN [ ]D [ ]UN
		/	Check Casing For Condition / ตรวจสอบสภาพโครงสร้างของอุปกรณ์	[/]N [ ]AN [ ]D [ ]UN
		/	General Cleaning / ทำความสะอาดโดยทั่วไป	[/]N [ ]AN [ ]D [ ]UN
		/	Check For General Operations / ตรวจสอบการทำงานโดยทั่วไป	[/]N [ ]AN [ ]D [ ]UN
		/	Auto start fonction (ON/ OFF)/ หน้าตู้ควบคุม	[/]N [ ]AN [ ]D [ ]UN
		/	Record Insulation & Ground For Electric Motor /บันทึกค่าสภาพของฉนวนและกราวด์ของมอเตอร์	Normal
		/	Record Pressuer Wind Inlet / บันทึกค่าของแรงดันของลมด้านเข้า (-) Psig	Normal
		/	Record Pressure Wind Outlet / บันทึกค่าของแรงดันลมด้านออก (-) Psig	Normal
		/	Check Record Motor Vol. Draw / ตรวจเช็คค่าแรงดันไฟฟ้าและบันทึกค่า (R / S / T) Volt	398, 397, 399 V.
		/	Check Record Motor Amp. Draw / ตรวจเช็คค่ากระแสไฟฟ้าและบันทึกค่า (R / S / T) Amp	17.8, 18.0, 17.8 A.
		/	Check Record Temperature Magnatic Draw / ตรวจเช็คอุณหภูมิของแม่เหล็กและบันทึกค่า	Normal
		/	Record Overload Amp. Draw / บันทึกค่ากระแสไฟฟ้า Overload	Normal
		/	Other/อื่นๆ ระบุ	Normal

N = Normal / ปกติ ; AN = Abnormal / เกิดการชำรุด ; D = Do / ทำ ; UN = Undo / ไม่ทำ

Remarks :

* Responsibility by Engineering Team*

Name of Technician 1) Supagar
2).....

Approval of Superviser :.....
Approval of Engineer :.....

ST REGIS
BANGKOK

PREVENTIVE MAINTENANCE WORK SHEET

System: WWTP
Brand : Super line
Model : –
Capacity : 15 HP (11 kw)
Equipment : Air blow pump 2
Location : Air blow room
6/6/25

Frequency of tasks and description for Motor& Pump

Task Y	Task H	Task Q	Description	Record Check
		✓	Tightening of All Electrical Connections / ตรวจขันน็อตขั้วสายไฟฟ้าและจุดต่อต่างๆ	[✓]N [ ]AN [ ]D [ ]UN
		✓	Check Pilot Lamp / ตรวจสอบหลอดไฟแสดงการทำงาน	[✓]N [ ]AN [ ]D [ ]UN
		✓	Check Control System / ตรวจสอบระบบควบคุม	[✓]N [ ]AN [ ]D [ ]UN
		✓	Check If Loose Bolts & Nuts / ตรวจสอบความแน่นของน็อตยึดต่างๆ	[✓]N [ ]AN [ ]D [ ]UN
		✓	Check Fan Balancing & Vibrations / ตรวจสอบความสมดุลย์และการสั่นสะเทือนของใบพัด	[✓]N [ ]AN [ ]D [ ]UN
		✓	Check Motor Bearing / ตรวจสอบลูกปืนมอเตอร์	[✓]N [ ]AN [ ]D [ ]UN
		✓	Check Belt Tension & Condition / ตรวจสอบสภาพและความตึงหย่อนของสายพาน	[✓]N [ ]AN [ ]D [ ]UN
		✓	Check Shaaft and Sleeves Condition / ตรวจสอบ แบริ่ง และ แกนเพลา ของพัดลม	[✓]N [ ]AN [ ]D [ ]UN
		✓	Lubricate all Moving Parts / ทำการหล่อลื่นชิ้นส่วนต่างๆ ที่เคลื่อนที่	[✓]N [ ]AN [ ]D [ ]UN
		✓	Check Foundation & Vibration Isolators / ตรวจสอบฐานและการเคลื่อนตัวของเครื่องจักร	[✓]N [ ]AN [ ]D [ ]UN
		✓	Check For Pipes Condition & Air Leaks / ตรวจสอบการรั่วของท่อลม	[✓]N [ ]AN [ ]D [ ]UN
		✓	Check Casing For Condition / ตรวจสอบสภาพโครงสร้างของอุปกรณ์	[✓]N [ ]AN [ ]D [ ]UN
		✓	General Cleaning / ทำความสะอาดโดยทั่วไป	[✓]N [ ]AN [ ]D [ ]UN
		✓	Check For General Operations / ตรวจสอบการทำงานโดยทั่วไป	[✓]N [ ]AN [ ]D [ ]UN
		✓	Auto start fonction (ON/ OFF)/ หน้าตู้ควบคุม	[✓]N [ ]AN [ ]D [ ]UN
		✓	Record Insulation & Ground For Electric Motor /บันทึกค่าสภาพของฉนวนและกราวด์ของมอเตอร์	Normal
		✓	Record Pressuer Wind Inlet / บันทึกค่าของแรงดันของลมด้านเข้า (–) Psig	Normal
		✓	Record Pressure Wind Outlet / บันทึกค่าของแรงดันลมด้านออก (–) Psig	Normal
		✓	Check Record Motor Vol. Draw / ตรวจเช็คค่าแรงดันไฟฟ้าและบันทึกค่า (R / S / T) Volt	396, 395, 397 V.
		✓	Check Record Motor Amp. Draw / ตรวจเช็คค่ากระแสไฟฟ้าและบันทึกค่า (R / S / T) Amp	18.7, 18.7, 18.9 A.
		✓	Check Record Temperature Magnatic Draw / ตรวจเช็คอุณหภูมิของแม็กเนติกส์และบันทึกค่า	Normal
		✓	Record Overload Amp. Draw / บันทึกค่ากระแสไฟฟ้า Overload	Normal
		✓	Other/อื่นๆ ระบุ	Normal

N = Normal / ปกติ ; AN = Abnormal / เกิดการชำรุด ; D = Do / ทำ ; UN = Undo / ไม่ทำ

Remarks : _____

* Responsibility by Engineering Team*

Name of Technician 1) Supagan
2) .....

Approval of Superviser : .....
Approval of Engineer : .....

ภาคผนวก ข-15

เอกสารแนบหมายเลข 15 ผลการตรวจเช็คปริมาณไขมันที่บ่อดักไขมัน

ST REGIS
BANGKOK

PREVENTIVE MAINTENANCE WORK SHEET

System: WWTP
Brand : Inline Motor
Model : IF2-905-2
Capacity : 2.5 HP (1.5 kW)
Equipment : Equalizer pump 1
Location : Equalizer tank

10 - 12 - 24

Frequency of tasks and description for Motor& Pump

Task Y	Task H	Task Q	Description	Record Check
		/	Tightening of All Electrical Connections / ตรวจขันน็อตขั้วสายไฟฟ้าและจุดต่อต่างๆ	[/]N [ ]AN [ ]D [ ]UN
		/	Check Pilot Lamp / ตรวจสอบหลอดไฟแสดงการทำงาน	[/]N [ ]AN [ ]D [ ]UN
		/	Check Control System / ตรวจสอบระบบควบคุม	[/]N [ ]AN [ ]D [ ]UN
		/	Check If Loose Bolts & Nuts / ตรวจสอบความแน่นของน็อตยึดต่างๆ	[/]N [ ]AN [ ]D [ ]UN
		/	Check Fan Balancing & Vibrations / ตรวจสอบความสมดุลย์และการสั่นสะเทือนของใบพัด	[/]N [ ]AN [ ]D [ ]UN
		/	Check Motor Bearing / ตรวจสอบลูกปืนมอเตอร์	[/]N [ ]AN [ ]D [ ]UN
		/	Check Belt Tension & Condition / ตรวจสอบสภาพและความตึงหย่อนของสายพาน	[/]N [ ]AN [ ]D [ ]UN
		/	Check Shaaft and Sleeves Condition / ตรวจสอบ แบริ่ง และ แกนเพลา ของพัดลม	[/]N [ ]AN [ ]D [ ]UN
		/	Lubricate all Moving Parts / ทำการหล่อลื่นชิ้นส่วนต่างๆ ที่เคลื่อนที่	[/]N [ ]AN [ ]D [ ]UN
		/	Check Foundation & Vibration Isolators / ตรวจสอบฐานและการเคลื่อนตัวของเครื่องจักร	[/]N [ ]AN [ ]D [ ]UN
		/	Check For Pipes Condition & Air Leaks / ตรวจสอบการรั่วของท่อลม	[/]N [ ]AN [ ]D [ ]UN
		/	Check Casing For Condition / ตรวจสอบสภาพโครงสร้างของอุปกรณ์	[/]N [ ]AN [ ]D [ ]UN
		/	General Cleaning / ทำความสะอาดโดยทั่วไป	[/]N [ ]AN [ ]D [ ]UN
		/	Check For General Operations / ตรวจสอบการทำงานโดยทั่วไป	[/]N [ ]AN [ ]D [ ]UN
		/	Auto start fonction (ON/ OFF)/ หน้าตู้ควบคุม	[/]N [ ]AN [ ]D [ ]UN
		/	Record Insulation & Ground For Electric Motor /บันทึกค่าสภาพของฉนวนและกราวด์ของมอเตอร์	Normal
		/	Record Pressuer Wind Inlet / บันทึกค่าของแรงดันของลมด้านเข้า (-) Psig	N/A
		/	Record Pressure Wind Outlet / บันทึกค่าของแรงดันลมด้านออก (-) Psig	N/A
		/	Check Record Motor Vol. Draw / ตรวจเช็คค่าแรงดันไฟฟ้าและบันทึกค่า (R / S / T) Volt	400 / 399 / 395 / V
		/	Check Record Motor Amp. Draw / ตรวจเช็คค่ากระแสไฟฟ้าและบันทึกค่า (R / S / T) Amp	2.55 / 2.59 / 2.62 / A
		/	Check Record Temperature Magnatic Draw / ตรวจเช็คอุณหภูมิของแม็กเนติกส์และบันทึกค่า	Normal
		/	Record Overload Amp. Draw / บันทึกค่ากระแสไฟฟ้า Overload	Normal
		/	Other/อื่นๆ ระบุ	-

N = Normal / ปกติ ; AN = Abnormal / เกิดการชำรุด ; D = Do / ทำ ; UN = Undo / ไม่ทำ

Remarks : _____

* Responsibility by Engineering Team*

Name of Technician 1) Noranut ..... Approval of Superviser :.....

2) ..... Approval of Engineer :.....

ST REGIS
BANGKOK

PREVENTIVE MAINTENANCE WORK SHEET

System: WWTP
Brand : Inline Motor
Model : IF2-905-2
Capacity : 2.5 HP (1.5 kW)
Equipment : Equalizer Pump 2
Location : Equalizer tank

10 - 12 - 25

Frequency of tasks and description for Motor& Pump

Task Y	Task H	Task Q	Description	Record Check
		/	Tightening of All Electrical Connections / ตรวจขันน็อตขั้วสายไฟฟ้าและจุดต่อต่างๆ	[/]N [ ]AN [ ]D [ ]UN
		/	Check Pilot Lamp / ตรวจสอบหลอดไฟแสดงการทำงาน	[/]N [ ]AN [ ]D [ ]UN
		/	Check Control System / ตรวจสอบระบบควบคุม	[/]N [ ]AN [ ]D [ ]UN
		/	Check If Loose Bolts & Nuts / ตรวจสอบความแน่นของน็อตยึดต่างๆ	[/]N [ ]AN [ ]D [ ]UN
		/	Check Fan Balancing & Vibrations / ตรวจสอบความสมดุลย์และการสั่นสะเทือนของใบพัด	[/]N [ ]AN [ ]D [ ]UN
		/	Check Motor Bearing / ตรวจสอบลูกปืนมอเตอร์	[/]N [ ]AN [ ]D [ ]UN
		/	Check Belt Tension & Condition / ตรวจสอบสภาพและความตึงหย่อนของสายพาน	[/]N [ ]AN [ ]D [ ]UN
		/	Check Shaaft and Sleeves Condition / ตรวจสอบ แบริ่ง และ แกนเพลา ของพัดลม	[/]N [ ]AN [ ]D [ ]UN
		/	Lubricate all Moving Parts / ทำการหล่อลื่นชิ้นส่วนต่างๆ ที่เคลื่อนที่	[/]N [ ]AN [ ]D [ ]UN
		/	Check Foundation & Vibration Isolators / ตรวจสอบฐานและการเคลื่อนตัวของเครื่องจักร	[/]N [ ]AN [ ]D [ ]UN
		/	Check For Pipes Condition & Air Leaks / ตรวจสอบการรั่วของท่อลม	[/]N [ ]AN [ ]D [ ]UN
		/	Check Casing For Condition / ตรวจสอบสภาพโครงสร้างของอุปกรณ์	[/]N [ ]AN [ ]D [ ]UN
		/	General Cleaning / ทำความสะอาดโดยทั่วไป	[/]N [ ]AN [ ]D [ ]UN
		/	Check For General Operations / ตรวจสอบการทำงานโดยทั่วไป	[/]N [ ]AN [ ]D [ ]UN
		/	Auto start fonction (ON/ OFF)/ หน้าตู้ควบคุม	[/]N [ ]AN [ ]D [ ]UN
		/	Record Insulation & Ground For Electric Motor /บันทึกค่าสภาพของฉนวนและกราวด์ของมอเตอร์	Normal
		/	Record Pressuer Wind Inlet / บันทึกค่าของแรงดันของลมด้านเข้า (-) Psig	N/A
		/	Record Pressure Wind Outlet / บันทึกค่าของแรงดันลมด้านออก (-) Psig	N/A
		/	Check Record Motor Vol. Draw / ตรวจเช็คค่าแรงดันไฟฟ้าและบันทึกค่า (R / S / T) Volt	396 / 394 / 396 / V
		/	Check Record Motor Amp. Draw / ตรวจเช็คค่ากระแสไฟฟ้าและบันทึกค่า (R / S / T) Amp	2.591 2.61 / 2.63 / A
		/	Check Record Temperature Magnatic Draw / ตรวจเช็คอุณหภูมิของแม็กเนติกส์และบันทึกค่า	Normal
		/	Record Overload Amp. Draw / บันทึกค่ากระแสไฟฟ้า Overload	Normal
		/	Other/อื่นๆ ระบุ	-

N = Normal / ปกติ ; AN = Abnormal / เกิดการชำรุด ; D = Do / ทำ ; UN = Undo / ไม่ทำ

Remarks :

* Responsibility by Engineering Team*

Name of Technician 1)..... Approval of Superviser :.....

2)..... Approval of Engineer :.....

ST REGIS
BANGKOK

PREVENTIVE MAINTENANCE WORK SHEET

System: WWTP
Brand : Inline motor
Model : IF2 - 80B - 2
Capacity : 1.1 kw
Equipment : Sludge return pump 1
Location : Sedimentation tank 2
10 - 12 - 25

Frequency of tasks and description for Motor& Pump

Task Y	Task H	Task Q	Description	Record Check
		✓	Tightening of All Electrical Connections / ตรวจขันน็อตขั้วสายไฟฟ้าและจุดต่อต่างๆ	[ ]N [ ]AN [ ]D [ ]UN
		✓	Check Pilot Lamp / ตรวจสอบหลอดไฟแสดงการทำงาน	[ ]N [ ]AN [ ]D [ ]UN
		✓	Check Control System / ตรวจสอบระบบควบคุม	[ ]N [ ]AN [ ]D [ ]UN
		✓	Check If Loose Bolts & Nuts / ตรวจสอบความแน่นของน็อตยึดต่างๆ	[ ]N [ ]AN [ ]D [ ]UN
		✓	Check Fan Balancing & Vibrations / ตรวจสอบความสมดุลย์และการสั่นสะเทือนของใบพัด	[ ]N [ ]AN [ ]D [ ]UN
		✓	Check Motor Bearing / ตรวจสอบลูกปืนมอเตอร์	[ ]N [ ]AN [ ]D [ ]UN
		✓	Check Belt Tension & Condition / ตรวจสอบสภาพและความตึงหย่อนของสายพาน	[ ]N [ ]AN [ ]D [ ]UN
		✓	Check Shaaft and Sleeves Condition / ตรวจสอบ แบริ่ง และ แกนเพลา ของพัดลม	[ ]N [ ]AN [ ]D [ ]UN
		✓	Lubricate all Moving Parts / ทำการหล่อลื่นชิ้นส่วนต่างๆ ที่เคลื่อนที่	[ ]N [ ]AN [ ]D [ ]UN
		✓	Check Foundation & Vibration Isolators / ตรวจสอบฐานและการเคลื่อนตัวของเครื่องจักร	[ ]N [ ]AN [ ]D [ ]UN
		✓	Check For Pipes Condition & Air Leaks / ตรวจสอบการรั่วของท่อลม	[ ]N [ ]AN [ ]D [ ]UN
		✓	Check Casing For Condition / ตรวจสอบสภาพโครงสร้างของอุปกรณ์	[ ]N [ ]AN [ ]D [ ]UN
		✓	General Cleaning / ทำความสะอาดโดยทั่วไป	[ ]N [ ]AN [ ]D [ ]UN
		✓	Check For General Operations / ตรวจสอบการทำงานโดยทั่วไป	[ ]N [ ]AN [ ]D [ ]UN
		✓	Auto start fonction (ON/ OFF)/ หน้าตู้ควบคุม	[ ]N [ ]AN [ ]D [ ]UN
		–	Record Insulation & Ground For Electric Motor /บันทึกค่าสภาพของฉนวนและกราวด์ของมอเตอร์	–
		–	Record Pressuer Wind Inlet / บันทึกค่าของแรงดันของลมด้านเข้า (–) Psig	–
		–	Record Pressure Wind Outlet / บันทึกค่าของแรงดันลมด้านออก (–) Psig	–
		✓	Check Record Motor Vol. Draw / ตรวจเช็คค่าแรงดันไฟฟ้าและบันทึกค่า (R / S / T) Volt	395, 396, 398 V.
		✓	Check Record Motor Amp. Draw / ตรวจเช็คค่ากระแสไฟฟ้าและบันทึกค่า (R / S / T) Amp	1.65, 1.69, 1.67 A.
		–	Check Record Temperature Magnatic Draw / ตรวจเช็คอุณหภูมิของแม็กเนติกส์และบันทึกค่า	–
		–	Record Overload Amp. Draw / บันทึกค่ากระแสไฟฟ้า Overload	–
		–	Other/อื่นๆ ระบุ	–

N = Normal / ปกติ ; AN = Abnormal / เกิดการชำรุด ; D = Do / ทำ ; UN = Undo / ไม่ทำ

Remarks :

* Responsibility by Engineering Team*

Name of Technician 1) Supagan
2).....

Approval of Superviser :.....
Approval of Engineer :.....

ST REGIS
BANGKOK

PREVENTIVE MAINTENANCE WORK SHEET

System: WWTP
Brand : Inline motor
Model : IF2 - 80B - 2
Capacity : 1.1 kW
Equipment : Sludge return pump 2
Location : Sedimention tank 2

10 - 12 - 25

Frequency of tasks and description for Motor& Pump

Task Y	Task H	Task Q	Description	Record Check
		✓	Tightening of All Electrical Connections / ตรวจขันน็อตขั้วสายไฟฟ้าและจุดต่อต่างๆ	[✓]N [ ]AN [ ]D [ ]UN
		✓	Check Pilot Lamp / ตรวจสอบหลอดไฟแสดงการทำงาน	[✓]N [ ]AN [ ]D [ ]UN
		✓	Check Control System / ตรวจสอบระบบควบคุม	[✓]N [ ]AN [ ]D [ ]UN
		✓	Check If Loose Bolts & Nuts / ตรวจสอบความแน่นของน็อตยึดต่างๆ	[✓]N [ ]AN [ ]D [ ]UN
		✓	Check Fan Balancing & Vibrations / ตรวจสอบความสมดุลย์และการสั่นสะเทือนของใบพัด	[✓]N [ ]AN [ ]D [ ]UN
		✓	Check Motor Bearing / ตรวจสอบลูกปืนมอเตอร์	[✓]N [ ]AN [ ]D [ ]UN
		✓	Check Belt Tension & Condition / ตรวจสอบสภาพและความตึงหย่อนของสายพาน	[✓]N [ ]AN [ ]D [ ]UN
		✓	Check Shaaft and Sleeves Condition / ตรวจสอบ แบริ่ง และ แกนเพลา ของพัดลม	[✓]N [ ]AN [ ]D [ ]UN
		✓	Lubricate all Moving Parts / ทำการหล่อลื่นชิ้นส่วนต่างๆ ที่เคลื่อนที่	[✓]N [ ]AN [ ]D [ ]UN
		✓	Check Foundation & Vibration Isolators / ตรวจสอบฐานและการเคลื่อนตัวของเครื่องจักร	[✓]N [ ]AN [ ]D [ ]UN
		✓	Check For Pipes Condition & Air Leaks / ตรวจสอบการรั่วของท่อลม	[✓]N [ ]AN [ ]D [ ]UN
		✓	Check Casing For Condition / ตรวจสอบสภาพโครงสร้างของอุปกรณ์	[✓]N [ ]AN [ ]D [ ]UN
		✓	General Cleaning / ทำความสะอาดโดยทั่วไป	[✓]N [ ]AN [ ]D [ ]UN
		✓	Check For General Operations / ตรวจสอบการทำงานโดยทั่วไป	[✓]N [ ]AN [ ]D [ ]UN
		✓	Auto start fonction (ON/ OFF)/ หน้าตู้ควบคุม	[✓]N [ ]AN [ ]D [ ]UN
		—	Record Insulation & Ground For Electric Motor /บันทึกค่าสภาพของฉนวนและกราวด์ของมอเตอร์	—
		—	Record Pressuer Wind Inlet / บันทึกค่าของแรงดันของลมด้านเข้า (—) Psig	—
		—	Record Pressure Wind Outlet / บันทึกค่าของแรงดันลมด้านออก (—) Psig	—
		✓	Check Record Motor Vol. Draw / ตรวจเช็คค่าแรงดันไฟฟ้าและบันทึกค่า (R / S / T) Volt	398, 399, 399 V.
		✓	Check Record Motor Amp. Draw / ตรวจเช็คค่ากระแสไฟฟ้าและบันทึกค่า (R / S / T) Amp	1.74, 1.77, 1.76 A.
		—	Check Record Temperature Magnatic Draw / ตรวจเช็คอุณหภูมิของแม็กเนติกส์และบันทึกค่า	—
		—	Record Overload Amp. Draw / บันทึกค่ากระแสไฟฟ้า Overload	—
		—	Other/อื่นๆ ระบุ	—

N = Normal / ปกติ ; AN = Abnormal / เกิดการชำรุด ; D = Do / ทำ ; UN = Undo / ไม่ทำ

Remarks :

* Responsibility by Engineering Team*

Name of Technician 1) Supagan
2)

Approval of Superviser :
Approval of Engineer :

ST REGIS
BANGKOK

PREVENTIVE MAINTENANCE WORK SHEET

System: WWTP
Brand : Inline motor
Model : IF2-80B-2
Capacity : 1.1 kW
Equipment : Sludge return pomp 3
Location : Sedimention tank 2
10-12-25

Frequency of tasks and description for Motor& Pump

Task Y	Task H	Task Q	Description	Record Check
		/	Tightening of All Electrical Connections / ตรวจขันน็อตขั้วสายไฟฟ้าและจุดต่อต่างๆ	[/N] [ ]AN [ ]D [ ]UN
		/	Check Pilot Lamp / ตรวจสอบหลอดไฟแสดงการทำงาน	[/N] [ ]AN [ ]D [ ]UN
		/	Check Control System / ตรวจสอบระบบควบคุม	[/N] [ ]AN [ ]D [ ]UN
		/	Check If Loose Bolts & Nuts / ตรวจสอบความแน่นของน็อตยึดต่างๆ	[/N] [ ]AN [ ]D [ ]UN
		/	Check Fan Balancing & Vibrations / ตรวจสอบความสมดุลย์และการสั่นสะเทือนของใบพัด	[/N] [ ]AN [ ]D [ ]UN
		/	Check Motor Bearing / ตรวจสอบลูกปืนมอเตอร์	[/N] [ ]AN [ ]D [ ]UN
		/	Check Belt Tension & Condition / ตรวจสอบสภาพและความตึงหย่อนของสายพาน	[/N] [ ]AN [ ]D [ ]UN
		/	Check Shaaft and Sleeves Condition / ตรวจสอบ แบริ่ง และ แกนเพลา ของพัดลม	[/N] [ ]AN [ ]D [ ]UN
		/	Lubricate all Moving Parts / ทำการหล่อลื่นชิ้นส่วนต่างๆ ที่เคลื่อนที่	[/N] [ ]AN [ ]D [ ]UN
		/	Check Foundation & Vibration Isolators / ตรวจสอบฐานและการเคลื่อนตัวของเครื่องจักร	[/N] [ ]AN [ ]D [ ]UN
		/	Check For Pipes Condition & Air Leaks / ตรวจสอบการรั่วของท่อลม	[/N] [ ]AN [ ]D [ ]UN
		/	Check Casing For Condition / ตรวจสอบสภาพโครงสร้างของอุปกรณ์	[/N] [ ]AN [ ]D [ ]UN
		/	General Cleaning / ทำความสะอาดโดยทั่วไป	[/N] [ ]AN [ ]D [ ]UN
		/	Check For General Operations / ตรวจสอบการทำงานโดยทั่วไป	[/N] [ ]AN [ ]D [ ]UN
		/	Auto start fonction (ON/ OFF)/ หน้าตู้ควบคุม	[/N] [ ]AN [ ]D [ ]UN
		/	Record Insulation & Ground For Electric Motor /บันทึกค่าสภาพของฉนวนและกราวด์ของมอเตอร์	—
		/	Record Pressuer Wind Inlet / บันทึกค่าของแรงดันของลมด้านเข้า (—) Psig	—
		/	Record Pressure Wind Outlet / บันทึกค่าของแรงดันลมด้านออก (—) Psig	—
		/	Check Record Motor Vol. Draw / ตรวจเช็คค่าแรงดันไฟฟ้าและบันทึกค่า (R / S / T) Volt	398 , 395 , 397 V.
		/	Check Record Motor Amp. Draw / ตรวจเช็คค่ากระแสไฟฟ้าและบันทึกค่า (R / S / T) Amp	1.83 , 1.85 , 1.87 A
		—	Check Record Temperature Magnatic Draw / ตรวจเช็คอุณหภูมิของแม็กเนติกส์และบันทึกค่า	—
		—	Record Overload Amp. Draw / บันทึกค่ากระแสไฟฟ้า Overload	—
		/	Other/อื่นๆ ระบุ	—

N = Normal / ปกติ ; AN = Abnormal / เกิดการชำรุด ; D = Do / ทำ ; UN = Undo / ไม่ทำ

Remarks : _____

* Responsibility by Engineering Team*

Name of Technician 1).....Supagan..... Approval of Superviser :.....

2)..... Approval of Engineer :.....

ST REGIS
BANGKOK

PREVENTIVE MAINTENANCE WORK SHEET

System: WWTP
Brand : Inline motor
Model : IF2-80B-2
Capacity : 1.1 kw (1.5 HP)
Equipment : Sludge return pump 4.
Location : Sedimentation tank 1

10-12-25

Frequency of tasks and description for Motor& Pump

Task Y	Task H	Task Q	Description	Record Check
		/	Tightening of All Electrical Connections / ตรวจขันน็อตขั้วสายไฟฟ้าและจุดต่อต่างๆ	[✓]N [ ]AN [ ]D [ ]UN
		/	Check Pilot Lamp / ตรวจสอบหลอดไฟแสดงการทำงาน	[✓]N [ ]AN [ ]D [ ]UN
		/	Check Control System / ตรวจสอบระบบควบคุม	[✓]N [ ]AN [ ]D [ ]UN
		/	Check If Loose Bolts & Nuts / ตรวจสอบความแน่นของน็อตยึดต่างๆ	[✓]N [ ]AN [ ]D [ ]UN
		/	Check Fan Balancing & Vibrations / ตรวจสอบความสมดุลย์และการสั่นสะเทือนของใบพัด	[✓]N [ ]AN [ ]D [ ]UN
		/	Check Motor Bearing / ตรวจสอบลูกปืนมอเตอร์	[✓]N [ ]AN [ ]D [ ]UN
		/	Check Belt Tension & Condition / ตรวจสอบสภาพและความตึงหย่อนของสายพาน	[✓]N [ ]AN [ ]D [ ]UN
		/	Check Shaaft and Sleeves Condition / ตรวจสอบ แบริ่ง และ แกนเพลา ของพัดลม	[✓]N [ ]AN [ ]D [ ]UN
		/	Lubricate all Moving Parts / ทำการหล่อลื่นชิ้นส่วนต่างๆ ที่เคลื่อนที่	[✓]N [ ]AN [ ]D [ ]UN
		/	Check Foundation & Vibration Isolators / ตรวจสอบฐานและการเคลื่อนตัวของเครื่องจักร	[✓]N [ ]AN [ ]D [ ]UN
		/	Check For Pipes Condition & Air Leaks / ตรวจสอบการรั่วของท่อลม	[✓]N [ ]AN [ ]D [ ]UN
		/	Check Casing For Condition / ตรวจสอบสภาพโครงสร้างของอุปกรณ์	[✓]N [ ]AN [ ]D [ ]UN
		/	General Cleaning / ทำความสะอาดโดยทั่วไป	[✓]N [ ]AN [ ]D [ ]UN
		/	Check For General Operations / ตรวจสอบการทำงานโดยทั่วไป	[✓]N [ ]AN [ ]D [ ]UN
		/	Auto start fonction (ON/ OFF)/ หน้าตู้ควบคุม	[✓]N [ ]AN [ ]D [ ]UN
		/	Record Insulation & Ground For Electric Motor /บันทึกค่าสภาพของฉนวนและกราวด์ของมอเตอร์	–
		–	Record Pressuer Wind Inlet / บันทึกค่าของแรงดันของลมด้านเข้า (–) Psig	–
		–	Record Pressure Wind Outlet / บันทึกค่าของแรงดันลมด้านออก (–) Psig	–
		/	Check Record Motor Vol. Draw / ตรวจเช็คค่าแรงดันไฟฟ้าและบันทึกค่า (R / S / T) Volt	399, 398, 399 V.
		/	Check Record Motor Amp. Draw / ตรวจเช็คค่ากระแสไฟฟ้าและบันทึกค่า (R / S / T) Amp	1.84, 1.87, 1.89 A.
		–	Check Record Temperature Magnatic Draw / ตรวจเช็คอุณหภูมิของแม็กเนติกส์และบันทึกค่า	–
		–	Record Overload Amp. Draw / บันทึกค่ากระแสไฟฟ้า Overload	–
		–	Other/อื่นๆ ระบุ	–

N = Normal / ปกติ ; AN = Abnormal / เกิดการชำรุด ; D = Do / ทำ ; UN = Undo / ไม่ทำ

Remarks :

* Responsibility by Engineering Team*

Name of Technician 1) Supagan
2)

Approval of Superviser :
Approval of Engineer :

ST REGIS
BANGKOK

PREVENTIVE MAINTENANCE WORK SHEET

System: WWTP
Brand : Inline motor
Model : IF2-80B-2
Capacity : 1.1 kW (1.5 HP)
Equipment : Sludge return pump 5
Location : Sedimentation tank 1.
10-12-25

Frequency of tasks and description for Motor& Pump

Task Y	Task H	Task Q	Description	Record Check
		/	Tightening of All Electrical Connections / ตรวจขันน็อตขั้วสายไฟฟ้าและจุดต่อต่างๆ	[/]N [ ]AN [ ]D [ ]UN
		/	Check Pilot Lamp / ตรวจสอบหลอดไฟแสดงการทำงาน	[/]N [ ]AN [ ]D [ ]UN
		/	Check Control System / ตรวจสอบระบบควบคุม	[/]N [ ]AN [ ]D [ ]UN
		/	Check If Loose Bolts & Nuts / ตรวจสอบความแน่นของน็อตยึดต่างๆ	[/]N [ ]AN [ ]D [ ]UN
		/	Check Fan Balancing & Vibrations / ตรวจสอบความสมดุลย์และการสั่นสะเทือนของใบพัด	[/]N [ ]AN [ ]D [ ]UN
		/	Check Motor Bearing / ตรวจสอบลูกปืนมอเตอร์	[/]N [ ]AN [ ]D [ ]UN
		/	Check Belt Tension & Condition / ตรวจสอบสภาพและความตึงหย่อนของสายพาน	[/]N [ ]AN [ ]D [ ]UN
		/	Check Shaaft and Sleeves Condition / ตรวจสอบ แบริ่ง และ แกนเพลา ของพัดลม	[/]N [ ]AN [ ]D [ ]UN
		/	Lubricate all Moving Parts / ทำการหล่อลื่นชิ้นส่วนต่างๆ ที่เคลื่อนที่	[/]N [ ]AN [ ]D [ ]UN
		/	Check Foundation & Vibration Isolators / ตรวจสอบฐานและการเคลื่อนตัวของเครื่องจักร	[/]N [ ]AN [ ]D [ ]UN
		/	Check For Pipes Condition & Air Leaks / ตรวจสอบการรั่วของท่อลม	[/]N [ ]AN [ ]D [ ]UN
		/	Check Casing For Condition / ตรวจสอบสภาพโครงสร้างของอุปกรณ์	[/]N [ ]AN [ ]D [ ]UN
		/	General Cleaning / ทำความสะอาดโดยทั่วไป	[/]N [ ]AN [ ]D [ ]UN
		/	Check For General Operations / ตรวจสอบการทำงานโดยทั่วไป	[/]N [ ]AN [ ]D [ ]UN
		/	Auto start fonction (ON/ OFF)/ หน้าตู้ควบคุม	[/]N [ ]AN [ ]D [ ]UN
		–	Record Insulation & Ground For Electric Motor /บันทึกค่าสภาพของฉนวนและกราวด์ของมอเตอร์	–
		–	Record Pressuer Wind Inlet / บันทึกค่าของแรงดันของลมด้านเข้า (–) Psig	–
		–	Record Pressure Wind Outlet / บันทึกค่าของแรงดันลมด้านออก (–) Psig	–
		/	Check Record Motor Vol. Draw / ตรวจเช็คค่าแรงดันไฟฟ้าและบันทึกค่า (R / S / T) Volt	397, 398, 398 V.
		/	Check Record Motor Amp. Draw / ตรวจเช็คค่ากระแสไฟฟ้าและบันทึกค่า (R / S / T) Amp	1.91, 1.97, 1.92 A.
		–	Check Record Temperature Magnatic Draw / ตรวจเช็คอุณหภูมิของแม็กเนติกส์และบันทึกค่า	–
		–	Record Overload Amp. Draw / บันทึกค่ากระแสไฟฟ้า Overload	–
		–	Other/อื่นๆ ระบุ	–

N = Normal / ปกติ ; AN = Abnormal / เกิดการชำรุด ; D = Do / ทำ ; UN = Undo / ไม่ทำ

Remarks : _____

* Responsibility by Engineering Team*

Name of Technician 1) Supagan
2) .....

Approval of Superviser : .....
Approval of Engineer : .....

ST REGIS
BANGKOK

PREVENTIVE MAINTENANCE WORK SHEET

System: WWTP
Brand : Inline motor
Model : IFE-80B-2
Capacity : 1.1 kW (1.5 HP)
Equipment : Sludge return pump 6
Location : Sedimentation Tank 1

10-12-25

Frequency of tasks and description for Motor& Pump

Task Y	Task H	Task Q	Description	Record Check
		/	Tightening of All Electrical Connections / ตรวจขันน็อตขั้วสายไฟฟ้าและจุดต่อต่างๆ	[/N] [ ]AN [ ]D [ ]UN
		/	Check Pilot Lamp / ตรวจสอบหลอดไฟแสดงการทำงาน	[/N] [ ]AN [ ]D [ ]UN
		/	Check Control System / ตรวจสอบระบบควบคุม	[/N] [ ]AN [ ]D [ ]UN
		/	Check If Loose Bolts & Nuts / ตรวจสอบความแน่นของน็อตยึดต่างๆ	[/N] [ ]AN [ ]D [ ]UN
		/	Check Fan Balancing & Vibrations / ตรวจสอบความสมดุลย์และการสั่นสะเทือนของใบพัด	[/N] [ ]AN [ ]D [ ]UN
		/	Check Motor Bearing / ตรวจสอบลูกปืนมอเตอร์	[/N] [ ]AN [ ]D [ ]UN
		/	Check Belt Tension & Condition / ตรวจสอบสภาพและความตึงหย่อนของสายพาน	[/N] [ ]AN [ ]D [ ]UN
		/	Check Shaaft and Sleeves Condition / ตรวจสอบ แบริ่ง และ แกนเพลา ของพัดลม	[/N] [ ]AN [ ]D [ ]UN
		/	Lubricate all Moving Parts / ทำการหล่อลื่นชิ้นส่วนต่างๆ ที่เคลื่อนที่	[/N] [ ]AN [ ]D [ ]UN
		/	Check Foundation & Vibration Isolators / ตรวจสอบฐานและการเคลื่อนตัวของเครื่องจักร	[/N] [ ]AN [ ]D [ ]UN
		/	Check For Pipes Condition & Air Leaks / ตรวจสอบการรั่วของท่อลม	[/N] [ ]AN [ ]D [ ]UN
		/	Check Casing For Condition / ตรวจสอบสภาพโครงสร้างของอุปกรณ์	[/N] [ ]AN [ ]D [ ]UN
		/	General Cleaning / ทำความสะอาดโดยทั่วไป	[/N] [ ]AN [ ]D [ ]UN
		/	Check For General Operations / ตรวจสอบการทำงานโดยทั่วไป	[/N] [ ]AN [ ]D [ ]UN
		/	Auto start fonction (ON/ OFF)/ หน้าตู้ควบคุม	[/N] [ ]AN [ ]D [ ]UN
		-	Record Insulation & Ground For Electric Motor /บันทึกค่าสภาพของฉนวนและกราวด์ของมอเตอร์	-
		-	Record Pressuer Wind Inlet / บันทึกค่าของแรงดันของลมด้านเข้า (—) Psig	-
		-	Record Pressure Wind Outlet / บันทึกค่าของแรงดันลมด้านออก (—) Psig	-
		/	Check Record Motor Vol. Draw / ตรวจเช็คค่าแรงดันไฟฟ้าและบันทึกค่า (R / S / T) Volt	396 / 399 / 397 / V
		/	Check Record Motor Amp. Draw / ตรวจเช็คค่ากระแสไฟฟ้าและบันทึกค่า (R / S / T) Amp	1.92 / 1.87 / 1.91 / A
		/	Check Record Temperature Magnatic Draw / ตรวจเช็คอุณหภูมิของแม็กเนติกส์และบันทึกค่า	-
		/	Record Overload Amp. Draw / บันทึกค่ากระแสไฟฟ้า Overload	-
		/	Other/อื่นๆ ระบุ	-

N = Normal / ปกติ ; AN = Abnormal / เกิดการชำรุด ; D = Do / ทำ ; UN = Undo / ไม่ทำ

Remarks :

* Responsibility by Engineering Team*

Name of Technician 1) Phakrit
2).....

Approval of Superviser :.....

Approval of Engineer :.....

ST REGIS
BANGKOK

PREVENTIVE MAINTENANCE WORK SHEET

System: WWTP
Brand : Tsurumi pump
Model : 100B42.2 -E1
Capacity : 2.2 kw
Equipment : effluent pump 1.
Location : effluent tank

Frequency of tasks and description for Motor& Pump

Task Y	Task H	Task Q	Description	Record Check
		/	Tightening of All Electrical Connections / ตรวจขันน็อตขั้วสายไฟฟ้าและจุดต่อต่างๆ	[/]N [ ]AN [ ]D [ ]UN
		/	Check Pilot Lamp / ตรวจสอบหลอดไฟแสดงการทำงาน	[/]N [ ]AN [ ]D [ ]UN
		/	Check Control System / ตรวจสอบระบบควบคุม	[/]N [ ]AN [ ]D [ ]UN
		/	Check If Loose Bolts & Nuts / ตรวจสอบความแน่นของน็อตยึดต่างๆ	[/]N [ ]AN [ ]D [ ]UN
		/	Check Fan Balancing & Vibrations / ตรวจสอบความสมดุลย์และการสั่นสะเทือนของใบพัด	[/]N [ ]AN [ ]D [ ]UN
		/	Check Motor Bearing / ตรวจสอบลูกปืนมอเตอร์	[/]N [ ]AN [ ]D [ ]UN
		/	Check Shaaft and Sleeves Condition / ตรวจสอบ แบริ่ง และ แกนเพลา	[/]N [ ]AN [ ]D [ ]UN
		/	Lubricate all Moving Parts / ทำการหล่อลื่นชิ้นส่วนต่างๆ ที่เคลื่อนที่	[/]N [ ]AN [ ]D [ ]UN
		/	Check Foundation & Vibration Isolators / ตรวจสอบฐานและการเคลื่อนตัวของเครื่อง,มอเตอร์	[/]N [ ]AN [ ]D [ ]UN
		/	Check For Pipes Condition & Air Leaks / ตรวจสอบการรั่วของท่อลม	[/]N [ ]AN [ ]D [ ]UN
		/	Check Casing For Condition / ตรวจสอบสภาพโครงสร้างของอุปกรณ์	[/]N [ ]AN [ ]D [ ]UN
		/	General Cleaning / ทำความสะอาดโดยทั่วไป	[/]N [ ]AN [ ]D [ ]UN
		/	Check For General Operations / ตรวจสอบการทำงานโดยทั่วไป	[/]N [ ]AN [ ]D [ ]UN
		/	Auto start fonction (ON/ OFF)/ หน้าตู้ควบคุม	[/]N [ ]AN [ ]D [ ]UN
		–	Record Pressuer Wind Inlet / บันทึกค่าของแรงดันของลมด้านเข้า (–) Psig	–
		–	Record Pressure Wind Outlet / บันทึกค่าของแรงดันลมด้านออก (–) Psig	–
		/	Check Record Motor Vol. Draw / ตรวจเช็คค่าแรงดันไฟฟ้าและบันทึกค่า (R / S / T) Volt	399, 400, 398 V
		/	Check Record Motor Amp. Draw / ตรวจเช็คค่ากระแสไฟฟ้าและบันทึกค่า (R / S / T) Amp	3.97, 3.87, 3.76 A.
		–	Check Record Temperature Magnatic Draw / ตรวจเช็คอุณหภูมิของแม็กเนติกส์และบันทึกค่า	–
		–	Record Overload Amp. Draw / บันทึกค่ากระแสไฟฟ้า Overload	–
		–	Other/อื่นๆ ระบุ	–

N = Normal / ปกติ ; AN = Abnormal / เกิดการชำรุด ; D = Do / ทำ ; UN = Undo / ไม่ทำ

Remarks :

* Responsibility by Engineering Team*

Name of Technician 1).....
2).....

Approval of Superviser :.....
Approval of Engineer :.....

Date : 6 / 12 / 25 Time : 17 : 00

ST REGIS
BANGKOK

PREVENTIVE MAINTENANCE WORK SHEET

System: WWTP
Brand : Tsurumi pump
Model : 100 B42.2 - E1
Capacity : 2.2 kw.
Equipment : effluent pump 2
Location : effluent tank

Frequency of tasks and description for Motor& Pump

Task Y	Task H	Task Q	Description	Record Check
		✓	Tightening of All Electrical Connections / ตรวจขันน็อตขั้วสายไฟฟ้าและจุดต่อต่างๆ	[✓]N [ ]AN [ ]D [ ]UN
		✓	Check Pilot Lamp / ตรวจสอบหลอดไฟแสดงการทำงาน	[✓]N [ ]AN [ ]D [ ]UN
		✓	Check Control System / ตรวจสอบระบบควบคุม	[✓]N [ ]AN [ ]D [ ]UN
		✓	Check If Loose Bolts & Nuts / ตรวจสอบความแน่นของน็อตยึดต่างๆ	[✓]N [ ]AN [ ]D [ ]UN
		✓	Check Fan Balancing & Vibrations / ตรวจสอบความสมดุลย์และการสั่นสะเทือนของใบพัด	[✓]N [ ]AN [ ]D [ ]UN
		✓	Check Motor Bearing / ตรวจสอบลูกปืนมอเตอร์	[✓]N [ ]AN [ ]D [ ]UN
		✓	Check Shaaft and Sleeves Condition / ตรวจสอบ แบริ่ง และ แกนเพลา	[✓]N [ ]AN [ ]D [ ]UN
		✓	Lubricate all Moving Parts / ทำการหล่อลื่นชิ้นส่วนต่างๆ ที่เคลื่อนที่	[✓]N [ ]AN [ ]D [ ]UN
		✓	Check Foundation & Vibration Isolators / ตรวจสอบฐานและการเคลื่อนตัวของเครื่อง,มอเตอร์	[✓]N [ ]AN [ ]D [ ]UN
		✓	Check For Pipes Condition & Air Leaks / ตรวจสอบการรั่วของท่อลม	[✓]N [ ]AN [ ]D [ ]UN
		✓	Check Casing For Condition / ตรวจสอบสภาพโครงสร้างของอุปกรณ์	[✓]N [ ]AN [ ]D [ ]UN
		✓	General Cleaning / ทำความสะอาดโดยทั่วไป	[✓]N [ ]AN [ ]D [ ]UN
		✓	Check For General Operations / ตรวจสอบการทำงานโดยทั่วไป	[✓]N [ ]AN [ ]D [ ]UN
		✓	Auto start fonction (ON/ OFF)/ หน้าตู้ควบคุม	[✓]N [ ]AN [ ]D [ ]UN
		–	Record Pressuer Wind Inlet / บันทึกค่าของแรงดันของลมด้านเข้า (–) Psig	–
		–	Record Pressure Wind Outlet / บันทึกค่าของแรงดันลมด้านออก (–) Psig	–
		✓	Check Record Motor Vol. Draw / ตรวจเช็คค่าแรงดันไฟฟ้าและบันทึกค่า (R / S / T) Volt	395, 397, 397. V.
		✓	Check Record Motor Amp. Draw / ตรวจเช็คค่ากระแสไฟฟ้าและบันทึกค่า (R / S / T) Amp	3.97, 4.21, 4.06 A.
		–	Check Record Temperature Magnatic Draw / ตรวจเช็คอุณหภูมิของแม็กเนติกส์และบันทึกค่า	–
		–	Record Overload Amp. Draw / บันทึกค่ากระแสไฟฟ้า Overload	–
		–	Other/อื่นๆ ระบุ	–

N = Normal / ปกติ ; AN = Abnormal / เกิดการชำรุด ; D = Do / ทำ ; UN = Undo / ไม่ทำ

Remarks :

* Responsibility by Engineering Team*

Name of Technician 1) Supagan
2).....

Approval of Superviser :.....
Approval of Engineer :.....

Date : 6 / 12 / 25 Time : 17:00

ST REGIS
BANGKOK

PREVENTIVE MAINTENANCE WORK SHEET

System: WWTP Brand : Super line
Model : - Capacity : 15 HP (11 kw)
Equipment : Air blow pump 1. Location : Air blow room 6 / 12 / 24

Frequency of tasks and description for Motor& Pump

Task Y	Task H	Task Q	Description	Record Check
		/	Tightening of All Electrical Connections / ตรวจขันน็อตขั้วสายไฟฟ้าและจุดต่อต่างๆ	[/]N [ ]AN [ ]D [ ]UN
		/	Check Pilot Lamp / ตรวจสอบหลอดไฟแสดงการทำงาน	[/]N [ ]AN [ ]D [ ]UN
		/	Check Control System / ตรวจสอบระบบควบคุม	[/]N [ ]AN [ ]D [ ]UN
		/	Check If Loose Bolts & Nuts / ตรวจสอบความแน่นของน็อตยึดต่างๆ	[/]N [ ]AN [ ]D [ ]UN
		/	Check Fan Balancing & Vibrations / ตรวจสอบความสมดุลย์และการสั่นสะเทือนของใบพัด	[/]N [ ]AN [ ]D [ ]UN
		/	Check Motor Bearing / ตรวจสอบลูกปืนมอเตอร์	[/]N [ ]AN [ ]D [ ]UN
		/	Check Belt Tension & Condition / ตรวจสอบสภาพและความตึงหย่อนของสายพาน	[/]N [ ]AN [ ]D [ ]UN
		/	Check Shaaft and Sleeves Condition / ตรวจสอบ แบริ่ง และ แกนเพลา ของพัดลม	[/]N [ ]AN [ ]D [ ]UN
		/	Lubricate all Moving Parts / ทำการหล่อลื่นชิ้นส่วนต่างๆ ที่เคลื่อนที่	[/]N [ ]AN [ ]D [ ]UN
		/	Check Foundation & Vibration Isolators / ตรวจสอบฐานและการเคลื่อนตัวของเครื่องจักร	[/]N [ ]AN [ ]D [ ]UN
		/	Check For Pipes Condition & Air Leaks / ตรวจสอบการรั่วของท่อลม	[/]N [ ]AN [ ]D [ ]UN
		/	Check Casing For Condition / ตรวจสอบสภาพโครงสร้างของอุปกรณ์	[/]N [ ]AN [ ]D [ ]UN
		/	General Cleaning / ทำความสะอาดโดยทั่วไป	[/]N [ ]AN [ ]D [ ]UN
		/	Check For General Operations / ตรวจสอบการทำงานโดยทั่วไป	[/]N [ ]AN [ ]D [ ]UN
		/	Auto start fonction (ON/ OFF)/ หน้าตู้ควบคุม	[/]N [ ]AN [ ]D [ ]UN
		/	Record Insulation & Ground For Electric Motor /บันทึกค่าสภาพของฉนวนและกราวด์ของมอเตอร์	Normal
		/	Record Pressuer Wind Inlet / บันทึกค่าของแรงดันของลมด้านเข้า (-) Psig	Normal
		/	Record Pressure Wind Outlet / บันทึกค่าของแรงดันลมด้านออก (-) Psig	Normal
		/	Check Record Motor Vol. Draw / ตรวจเช็คค่าแรงดันไฟฟ้าและบันทึกค่า (R / S / T) Volt	397 , 398 , 399 V.
		/	Check Record Motor Amp. Draw / ตรวจเช็คค่ากระแสไฟฟ้าและบันทึกค่า (R / S / T) Amp	18.1 , 18.0 , 18.3 A.
		/	Check Record Temperature Magnatic Draw / ตรวจเช็คอุณหภูมิของแม็กเนติกส์และบันทึกค่า	Normal
		/	Record Overload Amp. Draw / บันทึกค่ากระแสไฟฟ้า Overload	Normal
			Other/อื่นๆ ระบุ	-

N = Normal / ปกติ ; AN = Abnormal / เกิดการชำรุด ; D = Do / ทำ ; UN = Undo / ไม่ทำ

Remarks : _____

* Responsibility by Engineering Team*

Name of Technician 1) Supagan Approval of Superviser :.....

2)..... Approval of Engineer :.....

ST REGIS
BANGKOK

PREVENTIVE MAINTENANCE WORK SHEET

System: WWTP Brand : Super line

Model : - Capacity : 15 HP (11 kw)

Equipment : Air blow pump 2 Location : Air blow room 6/12/25

Frequency of tasks and description for Motor& Pump

Task Y	Task H	Task Q	Description	Record Check
		/	Tightening of All Electrical Connections / ตรวจขันน็อตขั้วสายไฟฟ้าและจุดต่อต่างๆ	[/]N [ ]AN [ ]D [ ]UN
		/	Check Pilot Lamp / ตรวจสอบหลอดไฟแสดงการทำงาน	[/]N [ ]AN [ ]D [ ]UN
		/	Check Control System / ตรวจสอบระบบควบคุม	[/]N [ ]AN [ ]D [ ]UN
		/	Check If Loose Bolts & Nuts / ตรวจสอบความแน่นของน็อตยึดต่างๆ	[/]N [ ]AN [ ]D [ ]UN
		/	Check Fan Balancing & Vibrations / ตรวจสอบความสมดุลย์และการสั่นสะเทือนของใบพัด	[/]N [ ]AN [ ]D [ ]UN
		/	Check Motor Bearing / ตรวจสอบลูกปืนมอเตอร์	[/]N [ ]AN [ ]D [ ]UN
		/	Check Belt Tension & Condition / ตรวจสอบสภาพและความตึงหย่อนของสายพาน	[/]N [ ]AN [ ]D [ ]UN
		/	Check Shaaft and Sleeves Condition / ตรวจสอบ แบริ่ง และ แกนเพลา ของพัดลม	[/]N [ ]AN [ ]D [ ]UN
		/	Lubricate all Moving Parts / ทำการหล่อลื่นชิ้นส่วนต่างๆ ที่เคลื่อนที่	[/]N [ ]AN [ ]D [ ]UN
		/	Check Foundation & Vibration Isolators / ตรวจสอบฐานและการเคลื่อนตัวของเครื่องจักร	[/]N [ ]AN [ ]D [ ]UN
		/	Check For Pipes Condition & Air Leaks / ตรวจสอบการรั่วของท่อลม	[/]N [ ]AN [ ]D [ ]UN
		/	Check Casing For Condition / ตรวจสอบสภาพโครงสร้างของอุปกรณ์	[/]N [ ]AN [ ]D [ ]UN
		/	General Cleaning / ทำความสะอาดโดยทั่วไป	[/]N [ ]AN [ ]D [ ]UN
		/	Check For General Operations / ตรวจสอบการทำงานโดยทั่วไป	[/]N [ ]AN [ ]D [ ]UN
		/	Auto start fonction (ON/ OFF)/ หน้าตู้ควบคุม	[/]N [ ]AN [ ]D [ ]UN
		/	Record Insulation & Ground For Electric Motor /บันทึกค่าสภาพของฉนวนและกราวด์ของมอเตอร์	Normal
		/	Record Pressuer Wind Inlet / บันทึกค่าของแรงดันของลมด้านเข้า (–) Psig	Normal
		/	Record Pressure Wind Outlet / บันทึกค่าของแรงดันลมด้านออก (–) Psig	Normal
		/	Check Record Motor Vol. Draw / ตรวจเช็คค่าแรงดันไฟฟ้าและบันทึกค่า (R / S / T) Volt	397, 398, 396 V
		/	Check Record Motor Amp. Draw / ตรวจเช็คค่ากระแสไฟฟ้าและบันทึกค่า (R / S / T) Amp	18.7, 18.9, 18.8 A.
		/	Check Record Temperature Magnatic Draw / ตรวจเช็คอุณหภูมิของแม่กเนติกส์และบันทึกค่า	Normal
		/	Record Overload Amp. Draw / บันทึกค่ากระแสไฟฟ้า Overload	Normal
		/	Other/อื่นๆ ระบุ	-

N = Normal / ปกติ ; AN = Abnormal / เกิดการชำรุด ; D = Do / ทำ ; UN = Undo / ไม่ทำ

Remarks : _____

* Responsibility by Engineering Team*

Name of Technician 1) Suparyam Approval of Superviser : .....

2) ..... Approval of Engineer : .....

ST REGIS
BANGKOK

PREVENTIVE MAINTENANCE WORK SHEET

Date- 7/9/25

System: WWTP
Brand : Intime Motor
Model : HQ-905-2
Capacity : 9.5 HP (7.5 kW)
Equipment : Equalizer pump 2
Location : Equalizer tank

Frequency of tasks and description for Motor& Pump

Task Y	Task H	Task Q	Description	Record Check
		/	Tightening of All Electrical Connections / ตรวจขันน็อตขั้วสายไฟฟ้าและจุดต่อต่างๆ	[/]N [ ]AN [ ]D [ ]UN
		/	Check Pilot Lamp / ตรวจสอบหลอดไฟแสดงการทำงาน	[/]N [ ]AN [ ]D [ ]UN
		/	Check Control System / ตรวจสอบระบบควบคุม	[/]N [ ]AN [ ]D [ ]UN
		/	Check If Loose Bolts & Nuts / ตรวจสอบความแน่นของน็อตยึดต่างๆ	[/]N [ ]AN [ ]D [ ]UN
		/	Check Fan Balancing & Vibrations / ตรวจสอบความสมดุลย์และการสั่นสะเทือนของใบพัด	[/]N [ ]AN [ ]D [ ]UN
		/	Check Motor Bearing / ตรวจสอบลูกปืนมอเตอร์	[/]N [ ]AN [ ]D [ ]UN
		/	Check Belt Tension & Condition / ตรวจสอบสภาพและความตึงหย่อนของสายพาน	[/]N [ ]AN [ ]D [ ]UN
		/	Check Shaaft and Sleeves Condition / ตรวจสอบ แบริ่ง และ แกนเพลา ของพัดลม	[/]N [ ]AN [ ]D [ ]UN
		/	Lubricate all Moving Parts / ทำการหล่อลื่นชิ้นส่วนต่างๆ ที่เคลื่อนที่	[/]N [ ]AN [ ]D [ ]UN
		/	Check Foundation & Vibration Isolators / ตรวจสอบฐานและการเคลื่อนตัวของเครื่องจักร	[/]N [ ]AN [ ]D [ ]UN
		/	Check For Pipes Condition & Air Leaks / ตรวจสอบการรั่วของท่อลม	[/]N [ ]AN [ ]D [ ]UN
		/	Check Casing For Condition / ตรวจสอบสภาพโครงสร้างของอุปกรณ์	[/]N [ ]AN [ ]D [ ]UN
		/	General Cleaning / ทำความสะอาดโดยทั่วไป	[/]N [ ]AN [ ]D [ ]UN
		/	Check For General Operations / ตรวจสอบการทำงานโดยทั่วไป	[/]N [ ]AN [ ]D [ ]UN
		/	Auto start fonction (ON/ OFF)/ หน้าตู้ควบคุม	[/]N [ ]AN [ ]D [ ]UN
		/	Record Insulation & Ground For Electric Motor /บันทึกค่าสภาพของฉนวนและกราวด์ของมอเตอร์	Normal
		/	Record Pressuer Wind Inlet / บันทึกค่าของแรงดันของลมด้านเข้า (-) Psig	Normal
		/	Record Pressure Wind Outlet / บันทึกค่าของแรงดันลมด้านออก (-) Psig	N/A
		/	Check Record Motor Vol. Draw / ตรวจเช็คค่าแรงดันไฟฟ้าและบันทึกค่า (R / S / T) Volt	400/399/399 V
		/	Check Record Motor Amp. Draw / ตรวจเช็คค่ากระแสไฟฟ้าและบันทึกค่า (R / S / T) Amp	2.55/2.56/2.57 A
		/	Check Record Temperature Magnatic Draw / ตรวจเช็คอุณหภูมิของแม็กเนติกส์และบันทึกค่า	Normal
		/	Record Overload Amp. Draw / บันทึกค่ากระแสไฟฟ้า Overload	Normal
		/	Other/อื่นๆ ระบุ	-

N = Normal / ปกติ ; AN = Abnormal / เกิดการชำรุด ; D = Do / ทำ ; UN = Undo / ไม่ทำ

Remarks :

* Responsibility by Engineering Team*

Name of Technician 1) Supnakan
2).....

Approval of Superviser :.....
Approval of Engineer :.....

ST REGIS
BANGKOK

PREVENTIVE MAINTENANCE WORK SHEET

Date- 7/9/25

System: HWTP
Brand : Inline Motor
Model : IF2-90M-2
Capacity : 2.5 Hp (1.5 KW)
Equipment : Equalizer pump 2
Location : Equalizer tank

Frequency of tasks and description for Motor& Pump

Task Y	Task H	Task Q	Description	Record Check
		/	Tightening of All Electrical Connections / ตรวจขันน็อตขั้วสายไฟฟ้าและจุดต่อต่างๆ	[/]N [ ]AN [ ]D [ ]UN
		/	Check Pilot Lamp / ตรวจสอบหลอดไฟแสดงการทำงาน	[/]N [ ]AN [ ]D [ ]UN
		/	Check Control System / ตรวจสอบระบบควบคุม	[/]N [ ]AN [ ]D [ ]UN
		/	Check If Loose Bolts & Nuts / ตรวจสอบความแน่นของน็อตยึดต่างๆ	[/]N [ ]AN [ ]D [ ]UN
		/	Check Fan Balancing & Vibrations / ตรวจสอบความสมดุลย์และการสั่นสะเทือนของใบพัด	[/]N [ ]AN [ ]D [ ]UN
		/	Check Motor Bearing / ตรวจสอบลูกปืนมอเตอร์	[/]N [ ]AN [ ]D [ ]UN
		/	Check Belt Tension & Condition / ตรวจสอบสภาพและความตึงหย่อนของสายพาน	[/]N [ ]AN [ ]D [ ]UN
		/	Check Shaaft and Sleeves Condition / ตรวจสอบ แบริ่ง และ แกนเพลา ของพัดลม	[/]N [ ]AN [ ]D [ ]UN
		/	Lubricate all Moving Parts / ทำการหล่อลื่นชิ้นส่วนต่างๆ ที่เคลื่อนที่	[/]N [ ]AN [ ]D [ ]UN
		/	Check Foundation & Vibration Isolators / ตรวจสอบฐานและการเคลื่อนตัวของเครื่องจักร	[/]N [ ]AN [ ]D [ ]UN
		/	Check For Pipes Condition & Air Leaks / ตรวจสอบการรั่วของท่อลม	[/]N [ ]AN [ ]D [ ]UN
		/	Check Casing For Condition / ตรวจสอบสภาพโครงสร้างของอุปกรณ์	[/]N [ ]AN [ ]D [ ]UN
		/	General Cleaning / ทำความสะอาดโดยทั่วไป	[/]N [ ]AN [ ]D [ ]UN
		/	Check For General Operations / ตรวจสอบการทำงานโดยทั่วไป	[/]N [ ]AN [ ]D [ ]UN
		/	Auto start fonction (ON/ OFF)/ หน้าตู้ควบคุม	[/]N [ ]AN [ ]D [ ]UN
		/	Record Insulation & Ground For Electric Motor /บันทึกค่าสภาพของฉนวนและกราวด์ของมอเตอร์	Normal
		/	Record Pressuer Wind Inlet / บันทึกค่าของแรงดันของลมด้านเข้า (-) Psig	N/A
		/	Record Pressure Wind Outlet / บันทึกค่าของแรงดันลมด้านออก (-) Psig	N/A
		/	Check Record Motor Vol. Draw / ตรวจเช็คค่าแรงดันไฟฟ้าและบันทึกค่า (R / S / T) Volt	399 / 396 / 397 / V
		/	Check Record Motor Amp. Draw / ตรวจเช็คค่ากระแสไฟฟ้าและบันทึกค่า (R / S / T) Amp	2.67 / 2.68 / 2.69 / A
		/	Check Record Temperature Magnatic Draw / ตรวจเช็คอุณหภูมิของแม็กเนติกส์และบันทึกค่า	Normal
		/	Record Overload Amp. Draw / บันทึกค่ากระแสไฟฟ้า Overload	Normal
		/	Other/อื่นๆ ระบุ	-

N = Normal / ปกติ ; AN = Abnormal / เกิดการชำรุด ; D = Do / ทำ ; UN = Undo / ไม่ทำ

Remarks : _____

* Responsibility by Engineering Team*

Name of Technician 1) Supagan ..... Approval of Superviser :.....

2)..... Approval of Engineer :.....

ST REGIS
BANGKOK

PREVENTIVE MAINTENANCE WORK SHEET

Date - 7/9/25

System: WWTP
Brand : Inline motor
Model : IF2 - 80B - 2
Capacity : 1.1 kW
Equipment : Sludge return pump 1
Location : Sedimentation tank 2

Frequency of tasks and description for Motor& Pump

Task Y	Task H	Task Q	Description	Record Check
		✓	Tightening of All Electrical Connections / ตรวจขันน็อตขั้วสายไฟฟ้าและจุดต่อต่างๆ	[✓]N [ ]AN [ ]D [ ]UN
		✓	Check Pilot Lamp / ตรวจสอบหลอดไฟแสดงการทำงาน	[✓]N [ ]AN [ ]D [ ]UN
		✓	Check Control System / ตรวจสอบระบบควบคุม	[✓]N [ ]AN [ ]D [ ]UN
		✓	Check If Loose Bolts & Nuts / ตรวจสอบความแน่นของน็อตยึดต่างๆ	[✓]N [ ]AN [ ]D [ ]UN
		✓	Check Fan Balancing & Vibrations / ตรวจสอบความสมดุลย์และการสั่นสะเทือนของใบพัด	[✓]N [ ]AN [ ]D [ ]UN
		✓	Check Motor Bearing / ตรวจสอบลูกปืนมอเตอร์	[✓]N [ ]AN [ ]D [ ]UN
		✓	Check Belt Tension & Condition / ตรวจสอบสภาพและความตึงหย่อนของสายพาน	[✓]N [ ]AN [ ]D [ ]UN
		✓	Check Shaaft and Sleeves Condition / ตรวจสอบ แบริ่ง และ แกนเพลา ของพัดลม	[✓]N [ ]AN [ ]D [ ]UN
		✓	Lubricate all Moving Parts / ทำการหล่อลื่นชิ้นส่วนต่างๆ ที่เคลื่อนที่	[✓]N [ ]AN [ ]D [ ]UN
		✓	Check Foundation & Vibration Isolators / ตรวจสอบฐานและการเคลื่อนตัวของเครื่องจักร	[✓]N [ ]AN [ ]D [ ]UN
		✓	Check For Pipes Condition & Air Leaks / ตรวจสอบการรั่วของท่อลม	[✓]N [ ]AN [ ]D [ ]UN
		✓	Check Casing For Condition / ตรวจสอบสภาพโครงสร้างของอุปกรณ์	[✓]N [ ]AN [ ]D [ ]UN
		✓	General Cleaning / ทำความสะอาดโดยทั่วไป	[✓]N [ ]AN [ ]D [ ]UN
		✓	Check For General Operations / ตรวจสอบการทำงานโดยทั่วไป	[✓]N [ ]AN [ ]D [ ]UN
		✓	Auto start fonction (ON/ OFF)/ หน้าตู้ควบคุม	[✓]N [ ]AN [ ]D [ ]UN
		–	Record Insulation & Ground For Electric Motor /บันทึกค่าสภาพของฉนวนและกราวด์ของมอเตอร์	–
		–	Record Pressuer Wind Inlet / บันทึกค่าของแรงดันของลมด้านเข้า (–) Psig	–
		–	Record Pressure Wind Outlet / บันทึกค่าของแรงดันลมด้านออก (–) Psig	–
		✓	Check Record Motor Vol. Draw / ตรวจเช็คค่าแรงดันไฟฟ้าและบันทึกค่า (R / S / T) Volt	398 , 396 , 399 V.
		✓	Check Record Motor Amp. Draw / ตรวจเช็คค่ากระแสไฟฟ้าและบันทึกค่า (R / S / T) Amp	1.67 , 1.71 , 1.65 A.
		–	Check Record Temperature Magnatic Draw / ตรวจเช็คอุณหภูมิของแม็กเนติกส์และบันทึกค่า	–
		–	Record Overload Amp. Draw / บันทึกค่ากระแสไฟฟ้า Overload	–
		–	Other/อื่นๆ ระบุ	–

N = Normal / ปกติ ; AN = Abnormal / เกิดการชำรุด ; D = Do / ทำ ; UN = Undo / ไม่ทำ

Remarks :

* Responsibility by Engineering Team*

Name of Technician 1).....

2).....

Approval of Superviser :.....

Approval of Engineer :.....

ST REGIS
BANGKOK

PREVENTIVE MAINTENANCE WORK SHEET

Date- 7/9/25

System: WWTP
Brand : Inline motor
Model : IF2 - 80B - 2
Capacity : 1.1 kw
Equipment : Sludge return pump 2
Location : Sedimentation 2

Frequency of tasks and description for Motor& Pump

Task Y	Task H	Task Q	Description	Record Check
		✓	Tightening of All Electrical Connections / ตรวจขันน็อตขั้วสายไฟฟ้าและจุดต่อต่างๆ	[✓]N [ ]AN [ ]D [ ]UN
		✓	Check Pilot Lamp / ตรวจสอบหลอดไฟแสดงการทำงาน	[✓]N [ ]AN [ ]D [ ]UN
		✓	Check Control System / ตรวจสอบระบบควบคุม	[✓]N [ ]AN [ ]D [ ]UN
		✓	Check If Loose Bolts & Nuts / ตรวจสอบความแน่นของน็อตยึดต่างๆ	[✓]N [ ]AN [ ]D [ ]UN
		✓	Check Fan Balancing & Vibrations / ตรวจสอบความสมดุลย์และการสั่นสะเทือนของใบพัด	[✓]N [ ]AN [ ]D [ ]UN
		✓	Check Motor Bearing / ตรวจสอบลูกปืนมอเตอร์	[✓]N [ ]AN [ ]D [ ]UN
		✓	Check Belt Tension & Condition / ตรวจสอบสภาพและความตึงหย่อนของสายพาน	[✓]N [ ]AN [ ]D [ ]UN
		✓	Check Shaaft and Sleeves Condition / ตรวจสอบ แบริ่ง และ แกนเพลา ของพัดลม	[✓]N [ ]AN [ ]D [ ]UN
		✓	Lubricate all Moving Parts / ทำการหล่อลื่นชิ้นส่วนต่างๆ ที่เคลื่อนที่	[✓]N [ ]AN [ ]D [ ]UN
		✓	Check Foundation & Vibration Isolators / ตรวจสอบฐานและการเคลื่อนตัวของเครื่องจักร	[✓]N [ ]AN [ ]D [ ]UN
		✓	Check For Pipes Condition & Air Leaks / ตรวจสอบการรั่วของท่อลม	[✓]N [ ]AN [ ]D [ ]UN
		✓	Check Casing For Condition / ตรวจสอบสภาพโครงสร้างของอุปกรณ์	[✓]N [ ]AN [ ]D [ ]UN
		✓	General Cleaning / ทำความสะอาดโดยทั่วไป	[✓]N [ ]AN [ ]D [ ]UN
		✓	Check For General Operations / ตรวจสอบการทำงานโดยทั่วไป	[✓]N [ ]AN [ ]D [ ]UN
		✓	Auto start fonction (ON/ OFF)/ หน้าตู้ควบคุม	[✓]N [ ]AN [ ]D [ ]UN
		–	Record Insulation & Ground For Electric Motor /บันทึกค่าสภาพของฉนวนและกราวด์ของมอเตอร์	–
		–	Record Pressuer Wind Inlet / บันทึกค่าของแรงดันของลมด้านเข้า (–) Psig	–
		–	Record Pressure Wind Outlet / บันทึกค่าของแรงดันลมด้านออก (–) Psig	–
		✓	Check Record Motor Vol. Draw / ตรวจเช็คค่าแรงดันไฟฟ้าและบันทึกค่า (R / S / T) Volt	396 , 395 , 398 V.
		✓	Check Record Motor Amp. Draw / ตรวจเช็คค่ากระแสไฟฟ้าและบันทึกค่า (R / S / T) Amp	1.76 , 1.78 , 1.76 A.
		–	Check Record Temperature Magnatic Draw / ตรวจเช็คอุณหภูมิของแม็กเนติกส์และบันทึกค่า	–
		–	Record Overload Amp. Draw / บันทึกค่ากระแสไฟฟ้า Overload	–
		–	Other/อื่นๆ ระบุ	–

N = Normal / ปกติ ; AN = Abnormal / เกิดการชำรุด ; D = Do / ทำ ; UN = Undo / ไม่ทำ

Remarks : _____

* Responsibility by Engineering Team*

Name of Technician 1).....Supagan..... Approval of Superviser :.....

2)..... Approval of Engineer :.....

ST REGIS
BANGKOK

Date 7-9-29

PREVENTIVE MAINTENANCE WORK SHEET

System: WWTP Brand : Inline motor

Model : IF2 - 80B - 2 Capacity : 1.1 kw

Equipment : Sludge return pump 3 Location : Sedimention tank 2

Frequency of tasks and description for Motor& Pump

Task Y	Task H	Task Q	Description	Record Check
		/	Tightening of All Electrical Connections / ตรวจขันน็อตขั้วสายไฟฟ้าและจุดต่อต่างๆ	[/]N [ ]AN [ ]D [ ]UN
		/	Check Pilot Lamp / ตรวจสอบหลอดไฟแสดงการทำงาน	[/]N [ ]AN [ ]D [ ]UN
		/	Check Control System / ตรวจสอบระบบควบคุม	[/]N [ ]AN [ ]D [ ]UN
		/	Check If Loose Bolts & Nuts / ตรวจสอบความแน่นของน็อตยึดต่างๆ	[/]N [ ]AN [ ]D [ ]UN
		/	Check Fan Balancing & Vibrations / ตรวจสอบความสมดุลย์และการสั่นสะเทือนของใบพัด	[/]N [ ]AN [ ]D [ ]UN
		/	Check Motor Bearing / ตรวจสอบลูกปืนมอเตอร์	[/]N [ ]AN [ ]D [ ]UN
		/	Check Belt Tension & Condition / ตรวจสอบสภาพและความตึงหย่อนของสายพาน	[/]N [ ]AN [ ]D [ ]UN
		/	Check Shaaft and Sleeves Condition / ตรวจสอบ แบริ่ง และ แกนเพลา ของพัดลม	[/]N [ ]AN [ ]D [ ]UN
		/	Lubricate all Moving Parts / ทำการหล่อลื่นชิ้นส่วนต่างๆ ที่เคลื่อนที่	[/]N [ ]AN [ ]D [ ]UN
		/	Check Foundation & Vibration Isolators / ตรวจสอบฐานและการเคลื่อนตัวของเครื่องจักร	[/]N [ ]AN [ ]D [ ]UN
		/	Check For Pipes Condition & Air Leaks / ตรวจสอบการรั่วของท่อลม	[/]N [ ]AN [ ]D [ ]UN
		/	Check Casing For Condition / ตรวจสอบสภาพโครงสร้างของอุปกรณ์	[/]N [ ]AN [ ]D [ ]UN
		/	General Cleaning / ทำความสะอาดโดยทั่วไป	[/]N [ ]AN [ ]D [ ]UN
		/	Check For General Operations / ตรวจสอบการทำงานโดยทั่วไป	[/]N [ ]AN [ ]D [ ]UN
		/	Auto start fonction (ON/ OFF)/ หน้าตู้ควบคุม	[/]N [ ]AN [ ]D [ ]UN
		/	Record Insulation & Ground For Electric Motor /บันทึกค่าสภาพของฉนวนและกราวด์ของมอเตอร์	—
		—	Record Pressuer Wind Inlet / บันทึกค่าของแรงดันของลมด้านเข้า (—) Psig	—
		—	Record Pressure Wind Outlet / บันทึกค่าของแรงดันลมด้านออก (—) Psig	—
		/	Check Record Motor Vol. Draw / ตรวจเช็คค่าแรงดันไฟฟ้าและบันทึกค่า (R / S / T) Volt	396 , 396 , 399 V.
		/	Check Record Motor Amp. Draw / ตรวจเช็คค่ากระแสไฟฟ้าและบันทึกค่า (R / S / T) Amp	1.86 , 1.9 , 1.86 A.
		—	Check Record Temperature Magnatic Draw / ตรวจเช็คอุณหภูมิของแม็กเนติกส์และบันทึกค่า	—
		—	Record Overload Amp. Draw / บันทึกค่ากระแสไฟฟ้า Overload	—
		—	Other/อื่นๆ ระบุ	—

N = Normal / ปกติ ; AN = Abnormal / เกิดการชำรุด ; D = Do / ทำ ; UN = Undo / ไม่ทำ

Remarks : _____

* Responsibility by Engineering Team*

Name of Technician 1) Supagam Approval of Superviser :.....

2)..... Approval of Engineer :.....

ST REGIS
BANGKOK

Date 7-9-25

PREVENTIVE MAINTENANCE WORK SHEET

System: WWTP
Brand : InLine Motor
Model : ZFL-40B-L
Capacity : 1.1 kw (1.5 HP)
Equipment : Sludge return pump 4
Location : Sedimentation tank 1

Frequency of tasks and description for Motor& Pump

Task Y	Task H	Task Q	Description	Record Check
		/	Tightening of All Electrical Connections / ตรวจขันน็อตขั้วสายไฟฟ้าและจุดต่อต่างๆ	[/]N [ ]AN [ ]D [ ]UN
		/	Check Pilot Lamp / ตรวจสอบหลอดไฟแสดงการทำงาน	[/]N [ ]AN [ ]D [ ]UN
		/	Check Control System / ตรวจสอบระบบควบคุม	[/]N [ ]AN [ ]D [ ]UN
		/	Check If Loose Bolts & Nuts / ตรวจสอบความแน่นของน็อตยึดต่างๆ	[/]N [ ]AN [ ]D [ ]UN
		/	Check Fan Balancing & Vibrations / ตรวจสอบความสมดุลย์และการสั่นสะเทือนของใบพัด	[/]N [ ]AN [ ]D [ ]UN
		/	Check Motor Bearing / ตรวจสอบลูกปืนมอเตอร์	[/]N [ ]AN [ ]D [ ]UN
		/	Check Belt Tension & Condition / ตรวจสอบสภาพและความตึงหย่อนของสายพาน	[/]N [ ]AN [ ]D [ ]UN
		/	Check Shaaft and Sleeves Condition / ตรวจสอบ แบริ่ง และ แกนเพลา ของพัดลม	[/]N [ ]AN [ ]D [ ]UN
		/	Lubricate all Moving Parts / ทำการหล่อลื่นชิ้นส่วนต่างๆ ที่เคลื่อนที่	[/]N [ ]AN [ ]D [ ]UN
		/	Check Foundation & Vibration Isolators / ตรวจสอบฐานและการเคลื่อนตัวของเครื่องจักร	[/]N [ ]AN [ ]D [ ]UN
		/	Check For Pipes Condition & Air Leaks / ตรวจสอบการรั่วของท่อลม	[/]N [ ]AN [ ]D [ ]UN
		/	Check Casing For Condition / ตรวจสอบสภาพโครงสร้างของอุปกรณ์	[/]N [ ]AN [ ]D [ ]UN
		/	General Cleaning / ทำความสะอาดโดยทั่วไป	[/]N [ ]AN [ ]D [ ]UN
		/	Check For General Operations / ตรวจสอบการทำงานโดยทั่วไป	[/]N [ ]AN [ ]D [ ]UN
		/	Auto start fonction (ON/ OFF)/ หน้าตู้ควบคุม	[/]N [ ]AN [ ]D [ ]UN
		/	Record Insulation & Ground For Electric Motor /บันทึกค่าสภาพของฉนวนและกราวด์ของมอเตอร์	-
		/	Record Pressuer Wind Inlet / บันทึกค่าของแรงดันของลมด้านเข้า (-) Psig	-
		/	Record Pressure Wind Outlet / บันทึกค่าของแรงดันลมด้านออก (-) Psig	-
		/	Check Record Motor Vol. Draw / ตรวจเช็คค่าแรงดันไฟฟ้าและบันทึกค่า (R / S / T) Volt	399 / 399 / 397 / V
		/	Check Record Motor Amp. Draw / ตรวจเช็คค่ากระแสไฟฟ้าและบันทึกค่า (R / S / T) Amp	1.45 / 19.6 / 1.87 / A
	-	/	Check Record Temperature Magnatic Draw / ตรวจเช็คอุณหภูมิของแม็กเนติกส์และบันทึกค่า	-
	-	/	Record Overload Amp. Draw / บันทึกค่ากระแสไฟฟ้า Overload	-
	-	/	Other/อื่นๆ ระบุ	-

N = Normal / ปกติ ; AN = Abnormal / เกิดการชำรุด ; D = Do / ทำ ; UN = Undo / ไม่ทำ

Remarks :

* Responsibility by Engineering Team*

Name of Technician 1) Supagan
2).....

Approval of Superviser :.....
Approval of Engineer :.....

ST REGIS
BANGKOK

Date 7-9-25

PREVENTIVE MAINTENANCE WORK SHEET

System: WWTP
Brand : In Line Motor
Model : IFR-40B-2
Capacity : 1.1 kw (1.5 HP)
Equipment : Sludge return pump 5
Location : Sedimentation tank 1

Frequency of tasks and description for Motor& Pump

Task Y	Task H	Task Q	Description	Record Check
		/	Tightening of All Electrical Connections / ตรวจขันน็อตขั้วสายไฟฟ้าและจุดต่อต่างๆ	[/N] [ ]AN [ ]D [ ]UN
		/	Check Pilot Lamp / ตรวจสอบหลอดไฟแสดงการทำงาน	[/N] [ ]AN [ ]D [ ]UN
		/	Check Control System / ตรวจสอบระบบควบคุม	[/N] [ ]AN [ ]D [ ]UN
		/	Check If Loose Bolts & Nuts / ตรวจสอบความแน่นของน็อตยึดต่างๆ	[/N] [ ]AN [ ]D [ ]UN
		/	Check Fan Balancing & Vibrations / ตรวจสอบความสมดุลย์และการสั่นสะเทือนของใบพัด	[/N] [ ]AN [ ]D [ ]UN
		/	Check Motor Bearing / ตรวจสอบลูกปืนมอเตอร์	[/N] [ ]AN [ ]D [ ]UN
		/	Check Belt Tension & Condition / ตรวจสอบสภาพและความตึงหย่อนของสายพาน	[/N] [ ]AN [ ]D [ ]UN
		/	Check Shaaft and Sleeves Condition / ตรวจสอบ แบริ่ง และ แกนเพลา ของพัดลม	[/N] [ ]AN [ ]D [ ]UN
		/	Lubricate all Moving Parts / ทำการหล่อลื่นชิ้นส่วนต่างๆ ที่เคลื่อนที่	[/N] [ ]AN [ ]D [ ]UN
		/	Check Foundation & Vibration Isolators / ตรวจสอบฐานและการเคลื่อนตัวของเครื่องจักร	[/N] [ ]AN [ ]D [ ]UN
		/	Check For Pipes Condition & Air Leaks / ตรวจสอบการรั่วของท่อลม	[/N] [ ]AN [ ]D [ ]UN
		/	Check Casing For Condition / ตรวจสอบสภาพโครงสร้างของอุปกรณ์	[/N] [ ]AN [ ]D [ ]UN
		/	General Cleaning / ทำความสะอาดโดยทั่วไป	[/N] [ ]AN [ ]D [ ]UN
		/	Check For General Operations / ตรวจสอบการทำงานโดยทั่วไป	[/N] [ ]AN [ ]D [ ]UN
		/	Auto start fonction (ON/ OFF)/ หน้าตู้ควบคุม	[/N] [ ]AN [ ]D [ ]UN
		-	Record Insulation & Ground For Electric Motor /บันทึกค่าสภาพของฉนวนและกราวด์ของมอเตอร์	-
		-	Record Pressuer Wind Inlet / บันทึกค่าของแรงดันของลมด้านเข้า (-) Psig	-
		-	Record Pressure Wind Outlet / บันทึกค่าของแรงดันลมด้านออก (-) Psig	-
		/	Check Record Motor Vol. Draw / ตรวจเช็คค่าแรงดันไฟฟ้าและบันทึกค่า (R / S / T) Volt	397 / 396 / 399 / V
		/	Check Record Motor Amp. Draw / ตรวจเช็คค่ากระแสไฟฟ้าและบันทึกค่า (R / S / T) Amp	1.95 / 1.97 / 1.96 / A
		-	Check Record Temperature Magnatic Draw / ตรวจเช็คอุณหภูมิของแม็กเนติกส์และบันทึกค่า	-
		-	Record Overload Amp. Draw / บันทึกค่ากระแสไฟฟ้า Overload	-
		-	Other/อื่นๆ ระบุ	-

N = Normal / ปกติ ; AN = Abnormal / เกิดการชำรุด ; D = Do / ทำ ; UN = Undo / ไม่ทำ

Remarks :

* Responsibility by Engineering Team*

Name of Technician 1) Supnagan
2).....

Approval of Superviser :.....
Approval of Engineer :.....

ST REGIS
BANGKOK

Date 7-9-25

PREVENTIVE MAINTENANCE WORK SHEET

System: WWTP
Brand : InLine motor
Model : IFQ-90B-2
Capacity : 1.1 kw (1.5HP)
Equipment : Sludge return pump 6
Location : Sedimentation tank 1

Frequency of tasks and description for Motor& Pump

Task Y	Task H	Task Q	Description	Record Check
		/	Tightening of All Electrical Connections / ตรวจขันน็อตขั้วสายไฟฟ้าและจุดต่อต่างๆ	[/N] [ ]AN [ ]D [ ]UN
		/	Check Pilot Lamp / ตรวจสอบหลอดไฟแสดงการทำงาน	[/N] [ ]AN [ ]D [ ]UN
		/	Check Control System / ตรวจสอบระบบควบคุม	[/N] [ ]AN [ ]D [ ]UN
		/	Check If Loose Bolts & Nuts / ตรวจสอบความแน่นของน็อตยึดต่างๆ	[/N] [ ]AN [ ]D [ ]UN
		/	Check Fan Balancing & Vibrations / ตรวจสอบความสมดุลย์และการสั่นสะเทือนของใบพัด	[/N] [ ]AN [ ]D [ ]UN
		/	Check Motor Bearing / ตรวจสอบลูกปืนมอเตอร์	[/N] [ ]AN [ ]D [ ]UN
		/	Check Belt Tension & Condition / ตรวจสอบสภาพและความตึงหย่อนของสายพาน	[/N] [ ]AN [ ]D [ ]UN
		/	Check Shaaft and Sleeves Condition / ตรวจสอบ แบริ่ง และ แกนเพลา ของพัดลม	[/N] [ ]AN [ ]D [ ]UN
		/	Lubricate all Moving Parts / ทำการหล่อลื่นชิ้นส่วนต่างๆ ที่เคลื่อนที่	[/N] [ ]AN [ ]D [ ]UN
		/	Check Foundation & Vibration Isolators / ตรวจสอบฐานและการเคลื่อนตัวของเครื่องจักร	[/N] [ ]AN [ ]D [ ]UN
		/	Check For Pipes Condition & Air Leaks / ตรวจสอบการรั่วของท่อลม	[/N] [ ]AN [ ]D [ ]UN
		/	Check Casing For Condition / ตรวจสอบสภาพโครงสร้างของอุปกรณ์	[/N] [ ]AN [ ]D [ ]UN
		/	General Cleaning / ทำความสะอาดโดยทั่วไป	[/N] [ ]AN [ ]D [ ]UN
		/	Check For General Operations / ตรวจสอบการทำงานโดยทั่วไป	[/N] [ ]AN [ ]D [ ]UN
		/	Auto start fonction (ON/ OFF)/ หน้าตู้ควบคุม	[/N] [ ]AN [ ]D [ ]UN
		-	Record Insulation & Ground For Electric Motor /บันทึกค่าสภาพของฉนวนและกราวด์ของมอเตอร์	-
		-	Record Pressuer Wind Inlet / บันทึกค่าของแรงดันของลมด้านเข้า (—) Psig	-
		-	Record Pressure Wind Outlet / บันทึกค่าของแรงดันลมด้านออก ( ) Psig	-
		/	Check Record Motor Vol. Draw / ตรวจเช็คค่าแรงดันไฟฟ้าและบันทึกค่า (R / S / T) Volt	399 / 399 / 399 / V
		/	Check Record Motor Amp. Draw / ตรวจเช็คค่ากระแสไฟฟ้าและบันทึกค่า (R / S / T) Amp	1.82 / 1.83 / 1.84 / A
		/	Check Record Temperature Magnatic Draw / ตรวจเช็คอุณหภูมิของแม็กเนติกส์และบันทึกค่า	-
		/	Record Overload Amp. Draw / บันทึกค่ากระแสไฟฟ้า Overload	-
		/	Other/อื่นๆ ระบุ	-

N = Normal / ปกติ ; AN = Abnormal / เกิดการชำรุด ; D = Do / ทำ ; UN = Undo / ไม่ทำ

Remarks :

* Responsibility by Engineering Team*

Name of Technician 1)..... Approval of Superviser :.....

2)..... Approval of Engineer :.....

ST REGIS
BANGKOK

PREVENTIVE MAINTENANCE WORK SHEET

Date 7-9-25

System: WWTP
Brand : Tsurumi pump
Model : 100 BA2.2-E1
Capacity : 2.2 kw.
Equipment : effluent pump 1
Location : effluent tank

Frequency of tasks and description for Motor& Pump

Task Y	Task H	Task Q	Description	Record Check
		✓	Tightening of All Electrical Connections / ตรวจขันน็อตขั้วสายไฟฟ้าและจุดต่อต่างๆ	[✓]N [ ]AN [ ]D [ ]UN
		✓	Check Pilot Lamp / ตรวจสอบหลอดไฟแสดงการทำงาน	[✓]N [ ]AN [ ]D [ ]UN
		✓	Check Control System / ตรวจสอบระบบควบคุม	[✓]N [ ]AN [ ]D [ ]UN
		✓	Check If Loose Bolts & Nuts / ตรวจสอบความแน่นของน็อตยึดต่างๆ	[✓]N [ ]AN [ ]D [ ]UN
		✓	Check Fan Balancing & Vibrations / ตรวจสอบความสมดุลย์และการสั่นสะเทือนของใบพัด	[✓]N [ ]AN [ ]D [ ]UN
		✓	Check Motor Bearing / ตรวจสอบลูกปืนมอเตอร์	[✓]N [ ]AN [ ]D [ ]UN
		✓	Check Shaaft and Sleeves Condition / ตรวจสอบ แบริ่ง และ แกนเพลา	[✓]N [ ]AN [ ]D [ ]UN
		✓	Lubricate all Moving Parts / ทำการหล่อลื่นชิ้นส่วนต่างๆ ที่เคลื่อนที่	[✓]N [ ]AN [ ]D [ ]UN
		✓	Check Foundation & Vibration Isolators / ตรวจสอบฐานและการเคลื่อนตัวของเครื่อง,มอเตอร์	[✓]N [ ]AN [ ]D [ ]UN
		✓	Check For Pipes Condition & Air Leaks / ตรวจสอบการรั่วของท่อลม	[✓]N [ ]AN [ ]D [ ]UN
		✓	Check Casing For Condition / ตรวจสอบสภาพโครงสร้างของอุปกรณ์	[✓]N [ ]AN [ ]D [ ]UN
		✓	General Cleaning / ทำความสะอาดโดยทั่วไป	[✓]N [ ]AN [ ]D [ ]UN
		✓	Check For General Operations / ตรวจสอบการทำงานโดยทั่วไป	[✓]N [ ]AN [ ]D [ ]UN
		✓	Auto start fonction (ON/ OFF)/ หน้าตู้ควบคุม	[✓]N [ ]AN [ ]D [ ]UN
		✓	Record Pressuer Wind Inlet / บันทึกค่าของแรงดันของลมด้านเข้า (–) Psig	–
		✓	Record Pressure Wind Outlet / บันทึกค่าของแรงดันลมด้านออก (–) Psig	–
		✓	Check Record Motor Vol. Draw / ตรวจเช็คค่าแรงดันไฟฟ้าและบันทึกค่า (R / S / T) Volt	397, 399, 399 V.
		✓	Check Record Motor Amp. Draw / ตรวจเช็คค่ากระแสไฟฟ้าและบันทึกค่า (R / S / T) Amp	3.99, 3.86, 3.81 A.
		–	Check Record Temperature Magnatic Draw / ตรวจเช็คอุณหภูมิของแม็กเนติกส์และบันทึกค่า	–
		–	Record Overload Amp. Draw / บันทึกค่ากระแสไฟฟ้า Overload	–
		–	Other/อื่นๆ ระบุ	–

N = Normal / ปกติ ; AN = Abnormal / เกิดการชำรุด ; D = Do / ทำ ; UN = Undo / ไม่ทำ

Remarks :

* Responsibility by Engineering Team*

Name of Technician 1) Supagan
2) .....

Approval of Superviser : .....
Approval of Engineer : .....

Date : 10/9/25 Time : 17:00

ST REGIS
BANGKOK

Date 7-9-25

PREVENTIVE MAINTENANCE WORK SHEET

System: WWTP
Brand : Tsukumi pump
Model : 100B42.2-E1
Capacity : 2.2 kw
Equipment : effluent pump 2
Location : effluent tank

Frequency of tasks and description for Motor& Pump

Task Y	Task H	Task Q	Description	Record Check			
		✓	Tightening of All Electrical Connections / ตรวจขันน็อตขั้วสายไฟฟ้าและจุดต่อต่างๆ	[✓]N	[ ]AN	[ ]D	[ ]UN
		✓	Check Pilot Lamp / ตรวจสอบหลอดไฟแสดงการทำงาน	[✓]N	[ ]AN	[ ]D	[ ]UN
		✓	Check Control System / ตรวจสอบระบบควบคุม	[✓]N	[ ]AN	[ ]D	[ ]UN
		✓	Check If Loose Bolts & Nuts / ตรวจสอบความแน่นของน็อตยึดต่างๆ	[✓]N	[ ]AN	[ ]D	[ ]UN
		✓	Check Fan Balancing & Vibrations / ตรวจสอบความสมดุลย์และการสั่นสะเทือนของใบพัด	[✓]N	[ ]AN	[ ]D	[ ]UN
		✓	Check Motor Bearing / ตรวจสอบลูกปืนมอเตอร์	[✓]N	[ ]AN	[ ]D	[ ]UN
		✓	Check Shaaft and Sleeves Condition / ตรวจสอบ แบริ่ง และ แกนเพลา	[✓]N	[ ]AN	[ ]D	[ ]UN
		✓	Lubricate all Moving Parts / ทำการหล่อลื่นชิ้นส่วนต่างๆ ที่เคลื่อนที่	[✓]N	[ ]AN	[ ]D	[ ]UN
		✓	Check Foundation & Vibration Isolators / ตรวจสอบฐานและการเคลื่อนตัวของเครื่อง,มอเตอร์	[✓]N	[ ]AN	[ ]D	[ ]UN
		✓	Check For Pipes Condition & Air Leaks / ตรวจสอบการรั่วของท่อลม	[✓]N	[ ]AN	[ ]D	[ ]UN
		✓	Check Casing For Condition / ตรวจสอบสภาพโครงสร้างของอุปกรณ์	[✓]N	[ ]AN	[ ]D	[ ]UN
		✓	General Cleaning / ทำความสะอาดโดยทั่วไป	[✓]N	[ ]AN	[ ]D	[ ]UN
		✓	Check For General Operations / ตรวจสอบการทำงานโดยทั่วไป	[✓]N	[ ]AN	[ ]D	[ ]UN
		✓	Auto start fonction (ON/ OFF)/ หน้าตู้ควบคุม	[✓]N	[ ]AN	[ ]D	[ ]UN
		–	Record Pressuer Wind Inlet / บันทึกค่าของแรงดันของลมด้านเข้า (–) Psig	–			
		–	Record Pressure Wind Outlet / บันทึกค่าของแรงดันลมด้านออก (–) Psig	–			
		✓	Check Record Motor Vol. Draw / ตรวจเช็คค่าแรงดันไฟฟ้าและบันทึกค่า (R / S / T) Volt	394, 396, 397 V.			
		✓	Check Record Motor Amp. Draw / ตรวจเช็คค่ากระแสไฟฟ้าและบันทึกค่า (R / S / T) Amp	4.1, 4.18, 4.05 A.			
		–	Check Record Temperature Magnatic Draw / ตรวจเช็คอุณหภูมิของแม็กเนติกส์และบันทึกค่า	–			
		–	Record Overload Amp. Draw / บันทึกค่ากระแสไฟฟ้า Overload	–			
		–	Other/อื่นๆ ระบุ	–			

N = Normal / ปกติ ; AN = Abnormal / เกิดการชำรุด ; D = Do / ทำ ; UN = Undo / ไม่ทำ

Remarks :

* Responsibility by Engineering Team*

Name of Technician 1) Supagan
2)

Approval of Superviser :
Approval of Engineer :

Date : 10/9/25 Time : 17:00

ST REGIS
BANGKOK

PREVENTIVE MAINTENANCE WORK SHEET

System: WWTP
Brand : Super line
Model : -
Capacity : 15 HP (11 kw)
Equipment : Air blow pump 1
Location : Air blow room
7/9/29

Frequency of tasks and description for Motor& Pump

Task Y	Task H	Task Q	Description	Record Check
		/	Tightening of All Electrical Connections / ตรวจขันน็อตขั้วสายไฟฟ้าและจุดต่อต่างๆ	[/]N [ ]AN [ ]D [ ]UN
		/	Check Pilot Lamp / ตรวจสอบหลอดไฟแสดงการทำงาน	[/]N [ ]AN [ ]D [ ]UN
		/	Check Control System / ตรวจสอบระบบควบคุม	[/]N [ ]AN [ ]D [ ]UN
		/	Check If Loose Bolts & Nuts / ตรวจสอบความแน่นของน็อตยึดต่างๆ	[/]N [ ]AN [ ]D [ ]UN
		/	Check Fan Balancing & Vibrations / ตรวจสอบความสมดุลย์และการสั่นสะเทือนของใบพัด	[/]N [ ]AN [ ]D [ ]UN
		/	Check Motor Bearing / ตรวจสอบลูกปืนมอเตอร์	[/]N [ ]AN [ ]D [ ]UN
		/	Check Belt Tension & Condition / ตรวจสอบสภาพและความตึงหย่อนของสายพาน	[/]N [ ]AN [ ]D [ ]UN
		/	Check Shaaft and Sleeves Condition / ตรวจสอบ แบริ่ง และ แกนเพลา ของพัดลม	[/]N [ ]AN [ ]D [ ]UN
		/	Lubricate all Moving Parts / ทำการหล่อลื่นชิ้นส่วนต่างๆ ที่เคลื่อนที่	[/]N [ ]AN [ ]D [ ]UN
		/	Check Foundation & Vibration Isolators / ตรวจสอบฐานและการเคลื่อนตัวของเครื่องจักร	[/]N [ ]AN [ ]D [ ]UN
		/	Check For Pipes Condition & Air Leaks / ตรวจสอบการรั่วของท่อลม	[/]N [ ]AN [ ]D [ ]UN
		/	Check Casing For Condition / ตรวจสอบสภาพโครงสร้างของอุปกรณ์	[/]N [ ]AN [ ]D [ ]UN
		/	General Cleaning / ทำความสะอาดโดยทั่วไป	[/]N [ ]AN [ ]D [ ]UN
		/	Check For General Operations / ตรวจสอบการทำงานโดยทั่วไป	[/]N [ ]AN [ ]D [ ]UN
		/	Auto start fonction (ON/ OFF)/ หน้าตู้ควบคุม	[/]N [ ]AN [ ]D [ ]UN
		/	Record Insulation & Ground For Electric Motor /บันทึกค่าสภาพของฉนวนและกราวด์ของมอเตอร์	Normal
		/	Record Pressuer Wind Inlet / บันทึกค่าของแรงดันของลมด้านเข้า (-) Psig	Normal
		/	Record Pressure Wind Outlet / บันทึกค่าของแรงดันลมด้านออก (-) Psig	Normal
		/	Check Record Motor Vol. Draw / ตรวจเช็คค่าแรงดันไฟฟ้าและบันทึกค่า (R / S / T) Volt	398, 397, 399 V.
		/	Check Record Motor Amp. Draw / ตรวจเช็คค่ากระแสไฟฟ้าและบันทึกค่า (R / S / T) Amp	17.9, 18.1, 18.0 A.
		/	Check Record Temperature Magnatic Draw / ตรวจเช็คอุณหภูมิของแม็กเนติกส์และบันทึกค่า	Normal
		/	Record Overload Amp. Draw / บันทึกค่ากระแสไฟฟ้า Overload	Normal
		/	Other/อื่นๆ ระบุ	Normal

N = Normal / ปกติ ; AN = Abnormal / เกิดการชำรุด ; D = Do / ทำ ; UN = Undo / ไม่ทำ

Remarks : _____

* Responsibility by Engineering Team*

Name of Technician 1) Syaagan
2) .....

Approval of Superviser : .....
Approval of Engineer : .....

ST REGIS
BANGKOK

PREVENTIVE MAINTENANCE WORK SHEET

System: WWTP Brand : Super line

Model : - Capacity : 15 HP (11 kW)

Equipment : Air blow pump 2 Location : Air blow room 7/9/25

Frequency of tasks and description for Motor& Pump

Task Y	Task H	Task Q	Description	Record Check
		✓	Tightening of All Electrical Connections / ตรวจขันน็อตขั้วสายไฟฟ้าและจุดต่อต่างๆ	[✓]N [ ]AN [ ]D [ ]UN
		✓	Check Pilot Lamp / ตรวจสอบหลอดไฟแสดงการทำงาน	[✓]N [ ]AN [ ]D [ ]UN
		✓	Check Control System / ตรวจสอบระบบควบคุม	[✓]N [ ]AN [ ]D [ ]UN
		✓	Check If Loose Bolts & Nuts / ตรวจสอบความแน่นของน็อตยึดต่างๆ	[✓]N [ ]AN [ ]D [ ]UN
		✓	Check Fan Balancing & Vibrations / ตรวจสอบความสมดุลย์และการสั่นสะเทือนของใบพัด	[✓]N [ ]AN [ ]D [ ]UN
		✓	Check Motor Bearing / ตรวจสอบลูกปืนมอเตอร์	[✓]N [ ]AN [ ]D [ ]UN
		✓	Check Belt Tension & Condition / ตรวจสอบสภาพและความตึงหย่อนของสายพาน	[✓]N [ ]AN [ ]D [ ]UN
		✓	Check Shaaft and Sleeves Condition / ตรวจสอบ แบริ่ง และ แกนเพลา ของพัดลม	[✓]N [ ]AN [ ]D [ ]UN
		✓	Lubricate all Moving Parts / ทำการหล่อลื่นชิ้นส่วนต่างๆ ที่เคลื่อนที่	[✓]N [ ]AN [ ]D [ ]UN
		✓	Check Foundation & Vibration Isolators / ตรวจสอบฐานและการเคลื่อนตัวของเครื่องจักร	[✓]N [ ]AN [ ]D [ ]UN
		✓	Check For Pipes Condition & Air Leaks / ตรวจสอบการรั่วของท่อลม	[✓]N [ ]AN [ ]D [ ]UN
		✓	Check Casing For Condition / ตรวจสอบสภาพโครงสร้างของอุปกรณ์	[✓]N [ ]AN [ ]D [ ]UN
		✓	General Cleaning / ทำความสะอาดโดยทั่วไป	[✓]N [ ]AN [ ]D [ ]UN
		✓	Check For General Operations / ตรวจสอบการทำงานโดยทั่วไป	[✓]N [ ]AN [ ]D [ ]UN
		✓	Auto start fonction (ON/ OFF)/ หน้าตู้ควบคุม	[✓]N [ ]AN [ ]D [ ]UN
		✓	Record Insulation & Ground For Electric Motor /บันทึกค่าสภาพของฉนวนและกราวด์ของมอเตอร์	Normal
		✓	Record Pressuer Wind Inlet / บันทึกค่าของแรงดันของลมด้านเข้า (-) Psig	Normal
		✓	Record Pressure Wind Outlet / บันทึกค่าของแรงดันลมด้านออก (-) Psig	Normal
		✓	Check Record Motor Vol. Draw / ตรวจเช็คค่าแรงดันไฟฟ้าและบันทึกค่า (R / S / T) Volt	395 , 396 , 398 V.
		✓	Check Record Motor Amp. Draw / ตรวจเช็คค่ากระแสไฟฟ้าและบันทึกค่า (R / S / T) Amp	18.6 , 18.5 , 18.7 A.
		✓	Check Record Temperature Magnatic Draw / ตรวจเช็คอุณหภูมิของแม่กเนติกส์และบันทึกค่า	Normal
		✓	Record Overload Amp. Draw / บันทึกค่ากระแสไฟฟ้า Overload	Normal
		✓	Other/อื่นๆ ระบุ	Normal

N = Normal / ปกติ ; AN = Abnormal / เกิดการชำรุด ; D = Do / ทำ ; UN = Undo / ไม่ทำ

Remarks : _____

* Responsibility by Engineering Team*

Name of Technician 1) Supagan..... Approval of Superviser :.....

2)..... Approval of Engineer :.....

ST REGIS
BANGKOK

PREVENTIVE MAINTENANCE WORK SHEET

System: WHTP
Brand : Inline Motor
Model : If 2 - 905-2
Capacity : 2.5 HP (1.5 kW.)
Equipment : Equalizer pump 1
Location : Equalizer tank
8/6/25

Frequency of tasks and description for Motor& Pump

Task Y	Task H	Task Q	Description	Record Check
		/	Tightening of All Electrical Connections / ตรวจขันน็อตขั้วสายไฟฟ้าและจุดต่อต่างๆ	[/N] [ ]AN [ ]D [ ]UN
		/	Check Pilot Lamp / ตรวจสอบหลอดไฟแสดงการทำงาน	[/N] [ ]AN [ ]D [ ]UN
		/	Check Control System / ตรวจสอบระบบควบคุม	[/N] [ ]AN [ ]D [ ]UN
		/	Check If Loose Bolts & Nuts / ตรวจสอบความแน่นของน็อตยึดต่างๆ	[/N] [ ]AN [ ]D [ ]UN
		/	Check Fan Balancing & Vibrations / ตรวจสอบความสมดุลย์และการสั่นสะเทือนของใบพัด	[/N] [ ]AN [ ]D [ ]UN
		/	Check Motor Bearing / ตรวจสอบลูกปืนมอเตอร์	[/N] [ ]AN [ ]D [ ]UN
		/	Check Belt Tension & Condition / ตรวจสอบสภาพและความตึงหย่อนของสายพาน	[/N] [ ]AN [ ]D [ ]UN
		/	Check Shaaft and Sleeves Condition / ตรวจสอบ แบริ่ง และ แกนเพลา ของพัดลม	[/N] [ ]AN [ ]D [ ]UN
		/	Lubricate all Moving Parts / ทำการหล่อลื่นชิ้นส่วนต่างๆ ที่เคลื่อนที่	[/N] [ ]AN [ ]D [ ]UN
		/	Check Foundation & Vibration Isolators / ตรวจสอบฐานและการเคลื่อนตัวของเครื่องจักร	[/N] [ ]AN [ ]D [ ]UN
		/	Check For Pipes Condition & Air Leaks / ตรวจสอบการรั่วของท่อลม	[/N] [ ]AN [ ]D [ ]UN
		/	Check Casing For Condition / ตรวจสอบสภาพโครงสร้างของอุปกรณ์	[/N] [ ]AN [ ]D [ ]UN
		/	General Cleaning / ทำความสะอาดโดยทั่วไป	[/N] [ ]AN [ ]D [ ]UN
		/	Check For General Operations / ตรวจสอบการทำงานโดยทั่วไป	[/N] [ ]AN [ ]D [ ]UN
		/	Auto start fonction (ON/ OFF)/ หน้าตู้ควบคุม	[/N] [ ]AN [ ]D [ ]UN
		/	Record Insulation & Ground For Electric Motor /บันทึกค่าสภาพของฉนวนและกราวด์ของมอเตอร์	Normal
		/	Record Pressuer Wind Inlet / บันทึกค่าของแรงดันของลมด้านเข้า (-) Psig	N/A
		/	Record Pressure Wind Outlet / บันทึกค่าของแรงดันลมด้านออก (-) Psig	N/A
		/	Check Record Motor Vol. Draw / ตรวจเช็คค่าแรงดันไฟฟ้าและบันทึกค่า (R / S / T) Volt	399 / 394 / 397 / V.
		/	Check Record Motor Amp. Draw / ตรวจเช็คค่ากระแสไฟฟ้าและบันทึกค่า (R / S / T) Amp	2.66 / 2.54 / 2.48 / A.
		/	Check Record Temperature Magnatic Draw / ตรวจเช็คอุณหภูมิของแม็กเนติกส์และบันทึกค่า	Normal
		/	Record Overload Amp. Draw / บันทึกค่ากระแสไฟฟ้า Overload	Normal
		/	Other/อื่นๆ ระบุ	-

N = Normal / ปกติ ; AN = Abnormal / เกิดการชำรุด ; D = Do / ทำ ; UN = Undo / ไม่ทำ

Remarks : _____

* Responsibility by Engineering Team*

Name of Technician 1) Phairat
2).....

Approval of Superviser :.....
Approval of Engineer :.....

ST REGIS
BANGKOK

PREVENTIVE MAINTENANCE WORK SHEET

System: WWTP
Brand : Inline Motor
Model : IF2-90ก-2
Capacity : 2.5 Hp (1.5 kW)
Equipment : Equalizer pump 2
Location : Equalizer tank

8/6/25

Frequency of tasks and description for Motor& Pump

Task Y	Task H	Task Q	Description	Record Check
		/	Tightening of All Electrical Connections / ตรวจขันน็อตขั้วสายไฟฟ้าและจุดต่อต่างๆ	[/]N [ ]AN [ ]D [ ]UN
		/	Check Pilot Lamp / ตรวจสอบหลอดไฟแสดงการทำงาน	[/]N [ ]AN [ ]D [ ]UN
		/	Check Control System / ตรวจสอบระบบควบคุม	[/]N [ ]AN [ ]D [ ]UN
		/	Check If Loose Bolts & Nuts / ตรวจสอบความแน่นของน็อตยึดต่างๆ	[/]N [ ]AN [ ]D [ ]UN
		/	Check Fan Balancing & Vibrations / ตรวจสอบความสมดุลย์และการสั่นสะเทือนของใบพัด	[/]N [ ]AN [ ]D [ ]UN
		/	Check Motor Bearing / ตรวจสอบลูกปืนมอเตอร์	[/]N [ ]AN [ ]D [ ]UN
		/	Check Belt Tension & Condition / ตรวจสอบสภาพและความตึงหย่อนของสายพาน	[/]N [ ]AN [ ]D [ ]UN
		/	Check Shaaft and Sleeves Condition / ตรวจสอบ แบริ่ง และ แกนเพลา ของพัดลม	[/]N [ ]AN [ ]D [ ]UN
		/	Lubricate all Moving Parts / ทำการหล่อลื่นชิ้นส่วนต่างๆ ที่เคลื่อนที่	[/]N [ ]AN [ ]D [ ]UN
		/	Check Foundation & Vibration Isolators / ตรวจสอบฐานและการเคลื่อนตัวของเครื่องจักร	[/]N [ ]AN [ ]D [ ]UN
		/	Check For Pipes Condition & Air Leaks / ตรวจสอบการรั่วของท่อลม	[/]N [ ]AN [ ]D [ ]UN
		/	Check Casing For Condition / ตรวจสอบสภาพโครงสร้างของอุปกรณ์	[/]N [ ]AN [ ]D [ ]UN
		/	General Cleaning / ทำความสะอาดโดยทั่วไป	[/]N [ ]AN [ ]D [ ]UN
		/	Check For General Operations / ตรวจสอบการทำงานโดยทั่วไป	[/]N [ ]AN [ ]D [ ]UN
		/	Auto start fonction (ON/ OFF)/ หน้าตู้ควบคุม	[ ]N [ ]AN [ ]D [ ]UN
		/	Record Insulation & Ground For Electric Motor /บันทึกค่าสภาพของฉนวนและกราวด์ของมอเตอร์	Normal
		/	Record Pressuer Wind Inlet / บันทึกค่าของแรงดันของลมด้านเข้า (-) Psig	N/A
		/	Record Pressure Wind Outlet / บันทึกค่าของแรงดันลมด้านออก (-) Psig	N/A
		/	Check Record Motor Vol. Draw / ตรวจเช็คค่าแรงดันไฟฟ้าและบันทึกค่า (R / S / T) Volt	399 / 396 / 397 / V
		/	Check Record Motor Amp. Draw / ตรวจเช็คค่ากระแสไฟฟ้าและบันทึกค่า (R / S / T) Amp	2.64 / 2.67 / 2.66 / A
		/	Check Record Temperature Magnatic Draw / ตรวจเช็คอุณหภูมิของแม็กเนติกส์และบันทึกค่า	Normal
		/	Record Overload Amp. Draw / บันทึกค่ากระแสไฟฟ้า Overload	Normal
		/	Other/อื่นๆ ระบุ	-

N = Normal / ปกติ ; AN = Abnormal / เกิดการชำรุด ; D = Do / ทำ ; UN = Undo / ไม่ทำ

Remarks : _____

* Responsibility by Engineering Team*

Name of Technician 1).....Phanthrat..... Approval of Superviser :.....

2)..... Approval of Engineer :.....

ST REGIS
BANGKOK

PREVENTIVE MAINTENANCE WORK SHEET

System: WWTP Brand : Inline motor
Model : IF2 - 80B - 2 Capacity : 1.1 kw
Equipment : Sludge return pump 1 Location : Sedimentation tank 2 8/6/25

Frequency of tasks and description for Motor& Pump

Task Y	Task H	Task Q	Description	Record Check
		/	Tightening of All Electrical Connections / ตรวจขันน็อตขั้วสายไฟฟ้าและจุดต่อต่างๆ	[ ]N [ ]AN [ ]D [ ]UN
		/	Check Pilot Lamp / ตรวจสอบหลอดไฟแสดงการทำงาน	[ ]N [ ]AN [ ]D [ ]UN
		/	Check Control System / ตรวจสอบระบบควบคุม	[ ]N [ ]AN [ ]D [ ]UN
		/	Check If Loose Bolts & Nuts / ตรวจสอบความแน่นของน็อตยึดต่างๆ	[ ]N [ ]AN [ ]D [ ]UN
		/	Check Fan Balancing & Vibrations / ตรวจสอบความสมดุลย์และการสั่นสะเทือนของใบพัด	[ ]N [ ]AN [ ]D [ ]UN
		/	Check Motor Bearing / ตรวจสอบลูกปืนมอเตอร์	[ ]N [ ]AN [ ]D [ ]UN
		/	Check Belt Tension & Condition / ตรวจสอบสภาพและความตึงหย่อนของสายพาน	[ ]N [ ]AN [ ]D [ ]UN
		/	Check Shaaft and Sleeves Condition / ตรวจสอบ แบริ่ง และ แกนเพลา ของพัดลม	[ ]N [ ]AN [ ]D [ ]UN
		/	Lubricate all Moving Parts / ทำการหล่อลื่นชิ้นส่วนต่างๆ ที่เคลื่อนที่	[ ]N [ ]AN [ ]D [ ]UN
		/	Check Foundation & Vibration Isolators / ตรวจสอบฐานและการเคลื่อนตัวของเครื่องจักร	[ ]N [ ]AN [ ]D [ ]UN
		/	Check For Pipes Condition & Air Leaks / ตรวจสอบการรั่วของท่อลม	[ ]N [ ]AN [ ]D [ ]UN
		/	Check Casing For Condition / ตรวจสอบสภาพโครงสร้างของอุปกรณ์	[ ]N [ ]AN [ ]D [ ]UN
		/	General Cleaning / ทำความสะอาดโดยทั่วไป	[ ]N [ ]AN [ ]D [ ]UN
		/	Check For General Operations / ตรวจสอบการทำงานโดยทั่วไป	[ ]N [ ]AN [ ]D [ ]UN
		/	Auto start fonction (ON/ OFF)/ หน้าตู้ควบคุม	[ ]N [ ]AN [ ]D [ ]UN
		–	Record Insulation & Ground For Electric Motor /บันทึกค่าสภาพของฉนวนและกราวด์ของมอเตอร์	–
		–	Record Pressuer Wind Inlet / บันทึกค่าของแรงดันของลมด้านเข้า (–) Psig	–
		–	Record Pressure Wind Outlet / บันทึกค่าของแรงดันลมด้านออก (–) Psig	–
		✓	Check Record Motor Vol. Draw / ตรวจเช็คค่าแรงดันไฟฟ้าและบันทึกค่า (R / S / T) Volt	397, 396, 399 V.
		✓	Check Record Motor Amp. Draw / ตรวจเช็คค่ากระแสไฟฟ้าและบันทึกค่า (R / S / T) Amp	1.65, 1.68, 1.67 A.
		–	Check Record Temperature Magnatic Draw / ตรวจเช็คอุณหภูมิของแม็กเนติกส์และบันทึกค่า	–
		–	Record Overload Amp. Draw / บันทึกค่ากระแสไฟฟ้า Overload	–
		–	Other/อื่นๆ ระบุ	–

N = Normal / ปกติ ; AN = Abnormal / เกิดการชำรุด ; D = Do / ทำ ; UN = Undo / ไม่ทำ

Remarks : _____

* Responsibility by Engineering Team*

Name of Technician 1)..... Approval of Superviser :.....

2)..... Approval of Engineer :.....

ST REGIS
BANGKOK

PREVENTIVE MAINTENANCE WORK SHEET

System: WWTP
Brand : Inline motor
Model : IF2 - 80B - 2
Capacity : 1.1 kw
Equipment : Sludge return pump 2
Location : Sedimentation tank 2

8/6/25

Frequency of tasks and description for Motor& Pump

Task Y	Task H	Task Q	Description	Record Check
		/	Tightening of All Electrical Connections / ตรวจขันน็อตขั้วสายไฟฟ้าและจุดต่อต่างๆ	[/]N [ ]AN [ ]D [ ]UN
		/	Check Pilot Lamp / ตรวจสอบหลอดไฟแสดงการทำงาน	[/]N [ ]AN [ ]D [ ]UN
		/	Check Control System / ตรวจสอบระบบควบคุม	[/]N [ ]AN [ ]D [ ]UN
		/	Check If Loose Bolts & Nuts / ตรวจสอบความแน่นของน็อตยึดต่างๆ	[/]N [ ]AN [ ]D [ ]UN
		/	Check Fan Balancing & Vibrations / ตรวจสอบความสมดุลย์และการสั่นสะเทือนของใบพัด	[/]N [ ]AN [ ]D [ ]UN
		/	Check Motor Bearing / ตรวจสอบลูกปืนมอเตอร์	[/]N [ ]AN [ ]D [ ]UN
		/	Check Belt Tension & Condition / ตรวจสอบสภาพและความตึงหย่อนของสายพาน	[/]N [ ]AN [ ]D [ ]UN
		/	Check Shaaft and Sleeves Condition / ตรวจสอบ แบริ่ง และ แกนเพลา ของพัดลม	[/]N [ ]AN [ ]D [ ]UN
		/	Lubricate all Moving Parts / ทำการหล่อลื่นชิ้นส่วนต่างๆ ที่เคลื่อนที่	[/]N [ ]AN [ ]D [ ]UN
		/	Check Foundation & Vibration Isolators / ตรวจสอบฐานและการเคลื่อนตัวของเครื่องจักร	[/]N [ ]AN [ ]D [ ]UN
		/	Check For Pipes Condition & Air Leaks / ตรวจสอบการรั่วของท่อลม	[/]N [ ]AN [ ]D [ ]UN
		/	Check Casing For Condition / ตรวจสอบสภาพโครงสร้างของอุปกรณ์	[/]N [ ]AN [ ]D [ ]UN
		/	General Cleaning / ทำความสะอาดโดยทั่วไป	[/]N [ ]AN [ ]D [ ]UN
		/	Check For General Operations / ตรวจสอบการทำงานโดยทั่วไป	[/]N [ ]AN [ ]D [ ]UN
		/	Auto start fonction (ON/ OFF)/ หน้าตู้ควบคุม	[/]N [ ]AN [ ]D [ ]UN
		—	Record Insulation & Ground For Electric Motor /บันทึกค่าสภาพของฉนวนและกราวด์ของมอเตอร์	—
		—	Record Pressuer Wind Inlet / บันทึกค่าของแรงดันของลมด้านเข้า (—) Psig	—
		—	Record Pressure Wind Outlet / บันทึกค่าของแรงดันลมด้านออก (—) Psig	—
		✓	Check Record Motor Vol. Draw / ตรวจเช็คค่าแรงดันไฟฟ้าและบันทึกค่า (R / S / T) Volt	398 , 398, 399 V.
		✓	Check Record Motor Amp. Draw / ตรวจเช็คค่ากระแสไฟฟ้าและบันทึกค่า (R / S / T) Amp	1.75, 1.79, 1.74 A.
		—	Check Record Temperature Magnatic Draw / ตรวจเช็คอุณหภูมิของแม็กเนติกส์และบันทึกค่า	—
		—	Record Overload Amp. Draw / บันทึกค่ากระแสไฟฟ้า Overload	—
		—	Other/อื่นๆ ระบุ	—

N = Normal / ปกติ ; AN = Abnormal / เกิดการชำรุด ; D = Do / ทำ ; UN = Undo / ไม่ทำ

Remarks :

* Responsibility by Engineering Team*

Name of Technician 1) Supagan
2)

Approval of Superviser :
Approval of Engineer :

ST REGIS
BANGKOK

PREVENTIVE MAINTENANCE WORK SHEET

System: WWTP
Brand : Inline motor
Model : IP2-80B-2
Capacity : 1.1 kw
Equipment : Sludge return pump 3
Location : Sedimention tank 2
8/6/25

Frequency of tasks and description for Motor& Pump

Task Y	Task H	Task Q	Description	Record Check
		/	Tightening of All Electrical Connections / ตรวจขันน็อตขั้วสายไฟฟ้าและจุดต่อต่างๆ	[/]N [ ]AN [ ]D [ ]UN
		/	Check Pilot Lamp / ตรวจสอบหลอดไฟแสดงการทำงาน	[/]N [ ]AN [ ]D [ ]UN
		/	Check Control System / ตรวจสอบระบบควบคุม	[/]N [ ]AN [ ]D [ ]UN
		/	Check If Loose Bolts & Nuts / ตรวจสอบความแน่นของน็อตยึดต่างๆ	[/]N [ ]AN [ ]D [ ]UN
		/	Check Fan Balancing & Vibrations / ตรวจสอบความสมดุลย์และการสั่นสะเทือนของใบพัด	[/]N [ ]AN [ ]D [ ]UN
		/	Check Motor Bearing / ตรวจสอบลูกปืนมอเตอร์	[/]N [ ]AN [ ]D [ ]UN
		/	Check Belt Tension & Condition / ตรวจสอบสภาพและความตึงหย่อนของสายพาน	[/]N [ ]AN [ ]D [ ]UN
		/	Check Shaaft and Sleeves Condition / ตรวจสอบ แบริ่ง และ แกนเพลา ของพัดลม	[/]N [ ]AN [ ]D [ ]UN
		/	Lubricate all Moving Parts / ทำการหล่อลื่นชิ้นส่วนต่างๆ ที่เคลื่อนที่	[/]N [ ]AN [ ]D [ ]UN
		/	Check Foundation & Vibration Isolators / ตรวจสอบฐานและการเคลื่อนตัวของเครื่องจักร	[/]N [ ]AN [ ]D [ ]UN
		/	Check For Pipes Condition & Air Leaks / ตรวจสอบการรั่วของท่อลม	[/]N [ ]AN [ ]D [ ]UN
		/	Check Casing For Condition / ตรวจสอบสภาพโครงสร้างของอุปกรณ์	[/]N [ ]AN [ ]D [ ]UN
		/	General Cleaning / ทำความสะอาดโดยทั่วไป	[/]N [ ]AN [ ]D [ ]UN
		/	Check For General Operations / ตรวจสอบการทำงานโดยทั่วไป	[/]N [ ]AN [ ]D [ ]UN
		/	Auto start fonction (ON/ OFF)/ หน้าตู้ควบคุม	[/]N [ ]AN [ ]D [ ]UN
		–	Record Insulation & Ground For Electric Motor /บันทึกค่าสภาพของฉนวนและกราวด์ของมอเตอร์	–
		–	Record Pressuer Wind Inlet / บันทึกค่าของแรงดันของลมด้านเข้า (–) Psig	–
		–	Record Pressure Wind Outlet / บันทึกค่าของแรงดันลมด้านออก (–) Psig	–
		✓	Check Record Motor Vol. Draw / ตรวจเช็คค่าแรงดันไฟฟ้าและบันทึกค่า (R / S / T) Volt	396 , 397, 398 V.
		✓	Check Record Motor Amp. Draw / ตรวจเช็คค่ากระแสไฟฟ้าและบันทึกค่า (R / S / T) Amp	1.85 , 1.87, 1.85 A.
		–	Check Record Temperature Magnatic Draw / ตรวจเช็คอุณหภูมิของแม็กเนติกส์และบันทึกค่า	–
		–	Record Overload Amp. Draw / บันทึกค่ากระแสไฟฟ้า Overload	–
		–	Other/อื่นๆ ระบุ	–

N = Normal / ปกติ ; AN = Abnormal / เกิดการชำรุด ; D = Do / ทำ ; UN = Undo / ไม่ทำ

Remarks :

* Responsibility by Engineering Team*

Name of Technician 1) Supagan
2)

Approval of Superviser :
Approval of Engineer :

ST REGIS
BANGKOK

PREVENTIVE MAINTENANCE WORK SHEET

System: WWTP
Brand : Inline Motor
Model : IFR-40 B-2
Capacity : 1.1/kW (1.5 HP)
Equipment : Sludge return pump A
Location : Sedimentation Tank 1

8/6/25

Frequency of tasks and description for Motor& Pump

Task Y	Task H	Task Q	Description	Record Check
		/	Tightening of All Electrical Connections / ตรวจขันน็อตขั้วสายไฟฟ้าและจุดต่อต่างๆ	[/]N [ ]AN [ ]D [ ]UN
		/	Check Pilot Lamp / ตรวจสอบหลอดไฟแสดงการทำงาน	[/]N [ ]AN [ ]D [ ]UN
		/	Check Control System / ตรวจสอบระบบควบคุม	[/]N [ ]AN [ ]D [ ]UN
		/	Check If Loose Bolts & Nuts / ตรวจสอบความแน่นของน็อตยึดต่างๆ	[/]N [ ]AN [ ]D [ ]UN
		/	Check Fan Balancing & Vibrations / ตรวจสอบความสมดุลย์และการสั่นสะเทือนของใบพัด	[/]N [ ]AN [ ]D [ ]UN
		/	Check Motor Bearing / ตรวจสอบลูกปืนมอเตอร์	[/]N [ ]AN [ ]D [ ]UN
		/	Check Belt Tension & Condition / ตรวจสอบสภาพและความตึงหย่อนของสายพาน	[/]N [ ]AN [ ]D [ ]UN
		/	Check Shaaft and Sleeves Condition / ตรวจสอบ แบริ่ง และ แกนเพลา ของพัดลม	[/]N [ ]AN [ ]D [ ]UN
		/	Lubricate all Moving Parts / ทำการหล่อลื่นชิ้นส่วนต่างๆ ที่เคลื่อนที่	[/]N [ ]AN [ ]D [ ]UN
		/	Check Foundation & Vibration Isolators / ตรวจสอบฐานและการเคลื่อนตัวของเครื่องจักร	[/]N [ ]AN [ ]D [ ]UN
		/	Check For Pipes Condition & Air Leaks / ตรวจสอบการรั่วของท่อลม	[/]N [ ]AN [ ]D [ ]UN
		/	Check Casing For Condition / ตรวจสอบสภาพโครงสร้างของอุปกรณ์	[/]N [ ]AN [ ]D [ ]UN
		/	General Cleaning / ทำความสะอาดโดยทั่วไป	[/]N [ ]AN [ ]D [ ]UN
		/	Check For General Operations / ตรวจสอบการทำงานโดยทั่วไป	[/]N [ ]AN [ ]D [ ]UN
		/	Auto start fonction (ON/ OFF)/ หน้าตู้ควบคุม	[/]N [ ]AN [ ]D [ ]UN
		-	Record Insulation & Ground For Electric Motor /บันทึกค่าสภาพของฉนวนและกราวด์ของมอเตอร์	-
		-	Record Pressuer Wind Inlet / บันทึกค่าของแรงดันของลมด้านเข้า (-) Psig	-
		-	Record Pressure Wind Outlet / บันทึกค่าของแรงดันลมด้านออก (-) Psig	-
		/	Check Record Motor Vol. Draw / ตรวจเช็คค่าแรงดันไฟฟ้าและบันทึกค่า (R / S / T) Volt	399/394/397 /V
		/	Check Record Motor Amp. Draw / ตรวจเช็คค่ากระแสไฟฟ้าและบันทึกค่า (R / S / T) Amp	1.89/1.90/1.92/A
		-	Check Record Temperature Magnatic Draw / ตรวจเช็คอุณหภูมิของแม็กเนติกส์และบันทึกค่า	-
		-	Record Overload Amp. Draw / บันทึกค่ากระแสไฟฟ้า Overload	-
		-	Other/อื่นๆ ระบุ	-

N = Normal / ปกติ ; AN = Abnormal / เกิดการชำรุด ; D = Do / ทำ ; UN = Undo / ไม่ทำ

Remarks :

* Responsibility by Engineering Team*

Name of Technician 1) Supagan
2).....

Approval of Superviser :.....
Approval of Engineer :.....

ST REGIS
BANGKOK

PREVENTIVE MAINTENANCE WORK SHEET

System: WHTP
Brand : InLine Motor
Model : IFE-40B-2
Capacity : 1.1kw (1.5 HP)
Equipment : Sludge return pump B
Location : Sedimentation tank 1

8/6/25

Frequency of tasks and description for Motor& Pump

Task Y	Task H	Task Q	Description	Record Check
		/	Tightening of All Electrical Connections / ตรวจขันน็อตขั้วสายไฟฟ้าและจุดต่อต่างๆ	[/N] [ ]AN [ ]D [ ]UN
		/	Check Pilot Lamp / ตรวจสอบหลอดไฟแสดงการทำงาน	[/N] [ ]AN [ ]D [ ]UN
		/	Check Control System / ตรวจสอบระบบควบคุม	[/N] [ ]AN [ ]D [ ]UN
		/	Check If Loose Bolts & Nuts / ตรวจสอบความแน่นของน็อตยึดต่างๆ	[/N] [ ]AN [ ]D [ ]UN
		/	Check Fan Balancing & Vibrations / ตรวจสอบความสมดุลย์และการสั่นสะเทือนของใบพัด	[/N] [ ]AN [ ]D [ ]UN
		/	Check Motor Bearing / ตรวจสอบลูกปืนมอเตอร์	[/N] [ ]AN [ ]D [ ]UN
		/	Check Belt Tension & Condition / ตรวจสอบสภาพและความตึงหย่อนของสายพาน	[/N] [ ]AN [ ]D [ ]UN
		/	Check Shaaft and Sleeves Condition / ตรวจสอบ แบริ่ง และ แกนเพลา ของพัดลม	[/N] [ ]AN [ ]D [ ]UN
		/	Lubricate all Moving Parts / ทำการหล่อลื่นชิ้นส่วนต่างๆ ที่เคลื่อนที่	[/N] [ ]AN [ ]D [ ]UN
		/	Check Foundation & Vibration Isolators / ตรวจสอบฐานและการเคลื่อนตัวของเครื่องจักร	[/N] [ ]AN [ ]D [ ]UN
		/	Check For Pipes Condition & Air Leaks / ตรวจสอบการรั่วของท่อลม	[/N] [ ]AN [ ]D [ ]UN
		/	Check Casing For Condition / ตรวจสอบสภาพโครงสร้างของอุปกรณ์	[/N] [ ]AN [ ]D [ ]UN
		/	General Cleaning / ทำความสะอาดโดยทั่วไป	[/N] [ ]AN [ ]D [ ]UN
		/	Check For General Operations / ตรวจสอบการทำงานโดยทั่วไป	[/N] [ ]AN [ ]D [ ]UN
		/	Auto start fonction (ON/ OFF)/ หน้าตู้ควบคุม	[/N] [ ]AN [ ]D [ ]UN
		-	Record Insulation & Ground For Electric Motor /บันทึกค่าสภาพของฉนวนและกราวด์ของมอเตอร์	-
		-	Record Pressuer Wind Inlet / บันทึกค่าของแรงดันของลมด้านเข้า (-) Psig	-
		-	Record Pressure Wind Outlet / บันทึกค่าของแรงดันลมด้านออก (-) Psig	-
		/	Check Record Motor Vol. Draw / ตรวจเช็คค่าแรงดันไฟฟ้าและบันทึกค่า (R / S / T) Volt	399 / 399 / 397 / V
		/	Check Record Motor Amp. Draw / ตรวจเช็คค่ากระแสไฟฟ้าและบันทึกค่า (R / S / T) Amp	1.99 / 1.94 / 1.97 / A
		-	Check Record Temperature Magnatic Draw / ตรวจเช็คอุณหภูมิของแม็กเนติกส์และบันทึกค่า	-
		-	Record Overload Amp. Draw / บันทึกค่ากระแสไฟฟ้า Overload	-
		-	Other/อื่นๆ ระบุ	-

N = Normal / ปกติ ; AN = Abnormal / เกิดการชำรุด ; D = Do / ทำ ; UN = Undo / ไม่ทำ

Remarks :

* Responsibility by Engineering Team*

Name of Technician 1).....

2).....

Approval of Superviser :.....

Approval of Engineer :.....

ST REGIS
BANGKOK

PREVENTIVE MAINTENANCE WORK SHEET

System: WWTP
Brand : InLine motor
Model : IFL-40B-2
Capacity : 1.1 kW (1.5 HP)
Equipment : Sludge return pump 6
Location : Sedimentation tank 1

8/6/25

Frequency of tasks and description for Motor& Pump

Task Y	Task H	Task Q	Description	Record Check
		✓	Tightening of All Electrical Connections / ตรวจขันน็อตขั้วสายไฟฟ้าและจุดต่อต่างๆ	[✓]N [ ]AN [ ]D [ ]UN
		✓	Check Pilot Lamp / ตรวจสอบหลอดไฟแสดงการทำงาน	[✓]N [ ]AN [ ]D [ ]UN
		✓	Check Control System / ตรวจสอบระบบควบคุม	[✓]N [ ]AN [ ]D [ ]UN
		✓	Check If Loose Bolts & Nuts / ตรวจสอบความแน่นของน็อตยึดต่างๆ	[✓]N [ ]AN [ ]D [ ]UN
		✓	Check Fan Balancing & Vibrations / ตรวจสอบความสมดุลย์และการสั่นสะเทือนของใบพัด	[✓]N [ ]AN [ ]D [ ]UN
		✓	Check Motor Bearing / ตรวจสอบลูกปืนมอเตอร์	[✓]N [ ]AN [ ]D [ ]UN
		✓	Check Belt Tension & Condition / ตรวจสอบสภาพและความตึงหย่อนของสายพาน	[✓]N [ ]AN [ ]D [ ]UN
		✓	Check Shaaft and Sleeves Condition / ตรวจสอบ แบริ่ง และ แกนเพลา ของพัดลม	[✓]N [ ]AN [ ]D [ ]UN
		✓	Lubricate all Moving Parts / ทำการหล่อลื่นชิ้นส่วนต่างๆ ที่เคลื่อนที่	[✓]N [ ]AN [ ]D [ ]UN
		✓	Check Foundation & Vibration Isolators / ตรวจสอบฐานและการเคลื่อนตัวของเครื่องจักร	[✓]N [ ]AN [ ]D [ ]UN
		✓	Check For Pipes Condition & Air Leaks / ตรวจสอบการรั่วของท่อลม	[✓]N [ ]AN [ ]D [ ]UN
		✓	Check Casing For Condition / ตรวจสอบสภาพโครงสร้างของอุปกรณ์	[✓]N [ ]AN [ ]D [ ]UN
		✓	General Cleaning / ทำความสะอาดโดยทั่วไป	[✓]N [ ]AN [ ]D [ ]UN
		✓	Check For General Operations / ตรวจสอบการทำงานโดยทั่วไป	[✓]N [ ]AN [ ]D [ ]UN
		✓	Auto start fonction (ON/ OFF)/ หน้าตู้ควบคุม	[✓]N [ ]AN [ ]D [ ]UN
		-	Record Insulation & Ground For Electric Motor /บันทึกค่าสภาพของฉนวนและกราวด์ของมอเตอร์	-
		-	Record Pressuer Wind Inlet / บันทึกค่าของแรงดันของลมด้านเข้า ( ) Psig	-
		-	Record Pressure Wind Outlet / บันทึกค่าของแรงดันลมด้านออก ( ) Psig	-
		✓	Check Record Motor Vol. Draw / ตรวจเช็คค่าแรงดันไฟฟ้าและบันทึกค่า (R / S / T) Volt	399 / 399 / 397 / V
		✓	Check Record Motor Amp. Draw / ตรวจเช็คค่ากระแสไฟฟ้าและบันทึกค่า (R / S / T) Amp	1.42 / 1.43 / 1.41 / A
		✓	Check Record Temperature Magnatic Draw / ตรวจเช็คอุณหภูมิของแม็กเนติกส์และบันทึกค่า	-
		✓	Record Overload Amp. Draw / บันทึกค่ากระแสไฟฟ้า Overload	-
		✓	Other/อื่นๆ ระบุ	-

N = Normal / ปกติ ; AN = Abnormal / เกิดการชำรุด ; D = Do / ทำ ; UN = Undo / ไม่ทำ

Remarks :

* Responsibility by Engineering Team*

Name of Technician 1) Supagam
2).....

Approval of Superviser :.....
Approval of Engineer :.....

ST REGIS
BANGKOK

PREVENTIVE MAINTENANCE WORK SHEET

System: WWTP
Brand : Tsurumi Pump
Model : 100B42.2-E1
Capacity : 2.2 kW
Equipment : effluent pump 1.
Location : effluent tank

8/6/25

Frequency of tasks and description for Motor& Pump

Task Y	Task H	Task Q	Description	Record Check
		✓	Tightening of All Electrical Connections / ตรวจขันน็อตขั้วสายไฟฟ้าและจุดต่อต่างๆ	[✓]N [ ]AN [ ]D [ ]UN
		✓	Check Pilot Lamp / ตรวจสอบหลอดไฟแสดงการทำงาน	[✓]N [ ]AN [ ]D [ ]UN
		✓	Check Control System / ตรวจสอบระบบควบคุม	[✓]N [ ]AN [ ]D [ ]UN
		✓	Check If Loose Bolts & Nuts / ตรวจสอบความแน่นของน็อตยึดต่างๆ	[✓]N [ ]AN [ ]D [ ]UN
		✓	Check Fan Balancing & Vibrations / ตรวจสอบความสมดุลย์และการสั่นสะเทือนของใบพัด	[✓]N [ ]AN [ ]D [ ]UN
		✓	Check Motor Bearing / ตรวจสอบลูกปืนมอเตอร์	[✓]N [ ]AN [ ]D [ ]UN
		✓	Check Shaaft and Sleeves Condition / ตรวจสอบ แบริ่ง และ แกนเพลา	[✓]N [ ]AN [ ]D [ ]UN
		✓	Lubricate all Moving Parts / ทำการหล่อลื่นชิ้นส่วนต่างๆ ที่เคลื่อนที่	[✓]N [ ]AN [ ]D [ ]UN
		✓	Check Foundation & Vibration Isolators / ตรวจสอบฐานและการเคลื่อนตัวของเครื่อง,มอเตอร์	[✓]N [ ]AN [ ]D [ ]UN
		✓	Check For Pipes Condition & Air Leaks / ตรวจสอบการรั่วของท่อลม	[✓]N [ ]AN [ ]D [ ]UN
		✓	Check Casing For Condition / ตรวจสอบสภาพโครงสร้างของอุปกรณ์	[✓]N [ ]AN [ ]D [ ]UN
		✓	General Cleaning / ทำความสะอาดโดยทั่วไป	[✓]N [ ]AN [ ]D [ ]UN
		✓	Check For General Operations / ตรวจสอบการทำงานโดยทั่วไป	[✓]N [ ]AN [ ]D [ ]UN
		✓	Auto start fonction (ON/ OFF)/ หน้าตู้ควบคุม	[✓]N [ ]AN [ ]D [ ]UN
		–	Record Pressuer Wind Inlet / บันทึกค่าของแรงดันของลมด้านเข้า (–) Psig	–
		–	Record Pressure Wind Outlet / บันทึกค่าของแรงดันลมด้านออก (–) Psig	–
		✓	Check Record Motor Vol. Draw / ตรวจเช็คค่าแรงดันไฟฟ้าและบันทึกค่า (R / S / T) Volt	399, 397, 397 V.
		✓	Check Record Motor Amp. Draw / ตรวจเช็คค่ากระแสไฟฟ้าและบันทึกค่า (R / S / T) Amp	3.96, 3.9, 3.8 A.
		–	Check Record Temperature Magnatic Draw / ตรวจเช็คอุณหภูมิของแม็กเนติกส์และบันทึกค่า	–
		–	Record Overload Amp. Draw / บันทึกค่ากระแสไฟฟ้า Overload	–
		–	Other/อื่นๆ ระบุ	–

N = Normal / ปกติ ; AN = Abnormal / เกิดการชำรุด ; D = Do / ทำ ; UN = Undo / ไม่ทำ

Remarks :

* Responsibility by Engineering Team*

Name of Technician 1) Supagam
2)

Approval of Superviser :
Approval of Engineer :

Date : 8/6/25 Time : 16:30

ST REGIS
BANGKOK

PREVENTIVE MAINTENANCE WORK SHEET

System: WWTP
Brand : Tsurumi pump
Model : 100B42.2-E1
Capacity : 2.2 kw.
Equipment : effluent pump 2
Location : effluent tank

8/6/25

Frequency of tasks and description for Motor& Pump

Task Y	Task H	Task Q	Description	Record Check			
		/	Tightening of All Electrical Connections / ตรวจขันน็อตขั้วสายไฟฟ้าและจุดต่อต่างๆ	[/]N	[ ]AN	[ ]D	[ ]UN
		/	Check Pilot Lamp / ตรวจสอบหลอดไฟแสดงการทำงาน	[/]N	[ ]AN	[ ]D	[ ]UN
		/	Check Control System / ตรวจสอบระบบควบคุม	[/]N	[ ]AN	[ ]D	[ ]UN
		/	Check If Loose Bolts & Nuts / ตรวจสอบความแน่นของน็อตยึดต่างๆ	[/]N	[ ]AN	[ ]D	[ ]UN
		/	Check Fan Balancing & Vibrations / ตรวจสอบความสมดุลย์และการสั่นสะเทือนของใบพัด	[/]N	[ ]AN	[ ]D	[ ]UN
		/	Check Motor Bearing / ตรวจสอบลูกปืนมอเตอร์	[/]N	[ ]AN	[ ]D	[ ]UN
		/	Check Shaaft and Sleeves Condition / ตรวจสอบ แบริ่ง และ แกนเพลา	[/]N	[ ]AN	[ ]D	[ ]UN
		/	Lubricate all Moving Parts / ทำการหล่อลื่นชิ้นส่วนต่างๆ ที่เคลื่อนที่	[/]N	[ ]AN	[ ]D	[ ]UN
		/	Check Foundation & Vibration Isolators / ตรวจสอบฐานและการเคลื่อนตัวของเครื่อง,มอเตอร์	[/]N	[ ]AN	[ ]D	[ ]UN
		/	Check For Pipes Condition & Air Leaks / ตรวจสอบการรั่วของท่อลม	[/]N	[ ]AN	[ ]D	[ ]UN
		/	Check Casing For Condition / ตรวจสอบสภาพโครงสร้างของอุปกรณ์	[/]N	[ ]AN	[ ]D	[ ]UN
		/	General Cleaning / ทำความสะอาดโดยทั่วไป	[/]N	[ ]AN	[ ]D	[ ]UN
		/	Check For General Operations / ตรวจสอบการทำงานโดยทั่วไป	[/]N	[ ]AN	[ ]D	[ ]UN
		/	Auto start fonction (ON/ OFF)/ หน้าตู้ควบคุม	[/]N	[ ]AN	[ ]D	[ ]UN
		–	Record Pressuer Wind Inlet / บันทึกค่าของแรงดันของลมด้านเข้า (–) Psig	–			
		–	Record Pressure Wind Outlet / บันทึกค่าของแรงดันลมด้านออก (–) Psig	–			
		/	Check Record Motor Vol. Draw / ตรวจเช็คค่าแรงดันไฟฟ้าและบันทึกค่า (R / S / T) Volt	395, 397, 39; V.			
		/	Check Record Motor Amp. Draw / ตรวจเช็คค่ากระแสไฟฟ้าและบันทึกค่า (R / S / T) Amp	3.98, 4.1, 4.08 A.			
		–	Check Record Temperature Magnatic Draw / ตรวจเช็คอุณหภูมิของแม็กเนติกส์และบันทึกค่า	–			
		–	Record Overload Amp. Draw / บันทึกค่ากระแสไฟฟ้า Overload	–			
		–	Other/อื่นๆ ระบุ	–			

N = Normal / ปกติ ; AN = Abnormal / เกิดการชำรุด ; D = Do / ทำ ; UN = Undo / ไม่ทำ

Remarks :

* Responsibility by Engineering Team*

Name of Technician 1) Supaogan
2)

Approval of Superviser :
Approval of Engineer :

Date : 8/6/25 Time : 16:30

ST REGIS
BANGKOK

PREVENTIVE MAINTENANCE WORK SHEET

System: WWTP
Brand : Super Line
Model : -
Capacity : 15 HP (11 kW.)
Equipment : Air blow pump 1
Location : Air blow room
6/6/25

Frequency of tasks and description for Motor& Pump

Task Y	Task H	Task Q	Description	Record Check
		/	Tightening of All Electrical Connections / ตรวจขันน็อตขั้วสายไฟฟ้าและจุดต่อต่างๆ	[/]N [ ]AN [ ]D [ ]UN
		/	Check Pilot Lamp / ตรวจสอบหลอดไฟแสดงการทำงาน	[/]N [ ]AN [ ]D [ ]UN
		/	Check Control System / ตรวจสอบระบบควบคุม	[/]N [ ]AN [ ]D [ ]UN
		/	Check If Loose Bolts & Nuts / ตรวจสอบความแน่นของน็อตยึดต่างๆ	[/]N [ ]AN [ ]D [ ]UN
		/	Check Fan Balancing & Vibrations / ตรวจสอบความสมดุลย์และการสั่นสะเทือนของใบพัด	[/]N [ ]AN [ ]D [ ]UN
		/	Check Motor Bearing / ตรวจสอบลูกปืนมอเตอร์	[/]N [ ]AN [ ]D [ ]UN
		/	Check Belt Tension & Condition / ตรวจสอบสภาพและความตึงหย่อนของสายพาน	[/]N [ ]AN [ ]D [ ]UN
		/	Check Shaaft and Sleeves Condition / ตรวจสอบ แบริ่ง และ แกนเพลา ของพัดลม	[/]N [ ]AN [ ]D [ ]UN
		/	Lubricate all Moving Parts / ทำการหล่อลื่นชิ้นส่วนต่างๆ ที่เคลื่อนที่	[/]N [ ]AN [ ]D [ ]UN
		/	Check Foundation & Vibration Isolators / ตรวจสอบฐานและการเคลื่อนตัวของเครื่องจักร	[/]N [ ]AN [ ]D [ ]UN
		/	Check For Pipes Condition & Air Leaks / ตรวจสอบการรั่วของท่อลม	[/]N [ ]AN [ ]D [ ]UN
		/	Check Casing For Condition / ตรวจสอบสภาพโครงสร้างของอุปกรณ์	[/]N [ ]AN [ ]D [ ]UN
		/	General Cleaning / ทำความสะอาดโดยทั่วไป	[/]N [ ]AN [ ]D [ ]UN
		/	Check For General Operations / ตรวจสอบการทำงานโดยทั่วไป	[/]N [ ]AN [ ]D [ ]UN
		/	Auto start fonction (ON/ OFF)/ หน้าตู้ควบคุม	[/]N [ ]AN [ ]D [ ]UN
		/	Record Insulation & Ground For Electric Motor /บันทึกค่าสภาพของฉนวนและกราวด์ของมอเตอร์	Normal
		/	Record Pressuer Wind Inlet / บันทึกค่าของแรงดันของลมด้านเข้า (-) Psig	Normal
		/	Record Pressure Wind Outlet / บันทึกค่าของแรงดันลมด้านออก (-) Psig	Normal
		/	Check Record Motor Vol. Draw / ตรวจเช็คค่าแรงดันไฟฟ้าและบันทึกค่า (R / S / T) Volt	398, 397, 399 V.
		/	Check Record Motor Amp. Draw / ตรวจเช็คค่ากระแสไฟฟ้าและบันทึกค่า (R / S / T) Amp	17.8, 18.0, 17.8 A.
		/	Check Record Temperature Magnatic Draw / ตรวจเช็คอุณหภูมิของแม่เหล็กและบันทึกค่า	Normal
		/	Record Overload Amp. Draw / บันทึกค่ากระแสไฟฟ้า Overload	Normal
		/	Other/อื่นๆ ระบุ	Normal

N = Normal / ปกติ ; AN = Abnormal / เกิดการชำรุด ; D = Do / ทำ ; UN = Undo / ไม่ทำ

Remarks :

* Responsibility by Engineering Team*

Name of Technician 1) Supagar
2).....

Approval of Superviser :.....
Approval of Engineer :.....

ST REGIS
BANGKOK

PREVENTIVE MAINTENANCE WORK SHEET

System: WWTP
Brand : Super line
Model : –
Capacity : 15 HP (11 kw)
Equipment : Air blow pump 2
Location : Air blow room
6/6/25

Frequency of tasks and description for Motor& Pump

Task Y	Task H	Task Q	Description	Record Check
		✓	Tightening of All Electrical Connections / ตรวจขันน็อตขั้วสายไฟฟ้าและจุดต่อต่างๆ	[✓]N [ ]AN [ ]D [ ]UN
		✓	Check Pilot Lamp / ตรวจสอบหลอดไฟแสดงการทำงาน	[✓]N [ ]AN [ ]D [ ]UN
		✓	Check Control System / ตรวจสอบระบบควบคุม	[✓]N [ ]AN [ ]D [ ]UN
		✓	Check If Loose Bolts & Nuts / ตรวจสอบความแน่นของน็อตยึดต่างๆ	[✓]N [ ]AN [ ]D [ ]UN
		✓	Check Fan Balancing & Vibrations / ตรวจสอบความสมดุลย์และการสั่นสะเทือนของใบพัด	[✓]N [ ]AN [ ]D [ ]UN
		✓	Check Motor Bearing / ตรวจสอบลูกปืนมอเตอร์	[✓]N [ ]AN [ ]D [ ]UN
		✓	Check Belt Tension & Condition / ตรวจสอบสภาพและความตึงหย่อนของสายพาน	[✓]N [ ]AN [ ]D [ ]UN
		✓	Check Shaaft and Sleeves Condition / ตรวจสอบ แบริ่ง และ แกนเพลา ของพัดลม	[✓]N [ ]AN [ ]D [ ]UN
		✓	Lubricate all Moving Parts / ทำการหล่อลื่นชิ้นส่วนต่างๆ ที่เคลื่อนที่	[✓]N [ ]AN [ ]D [ ]UN
		✓	Check Foundation & Vibration Isolators / ตรวจสอบฐานและการเคลื่อนตัวของเครื่องจักร	[✓]N [ ]AN [ ]D [ ]UN
		✓	Check For Pipes Condition & Air Leaks / ตรวจสอบการรั่วของท่อลม	[✓]N [ ]AN [ ]D [ ]UN
		✓	Check Casing For Condition / ตรวจสอบสภาพโครงสร้างของอุปกรณ์	[✓]N [ ]AN [ ]D [ ]UN
		✓	General Cleaning / ทำความสะอาดโดยทั่วไป	[✓]N [ ]AN [ ]D [ ]UN
		✓	Check For General Operations / ตรวจสอบการทำงานโดยทั่วไป	[✓]N [ ]AN [ ]D [ ]UN
		✓	Auto start fonction (ON/ OFF)/ หน้าตู้ควบคุม	[✓]N [ ]AN [ ]D [ ]UN
		✓	Record Insulation & Ground For Electric Motor /บันทึกค่าสภาพของฉนวนและกราวด์ของมอเตอร์	Normal
		✓	Record Pressuer Wind Inlet / บันทึกค่าของแรงดันของลมด้านเข้า (–) Psig	Normal
		✓	Record Pressure Wind Outlet / บันทึกค่าของแรงดันลมด้านออก (–) Psig	Normal
		✓	Check Record Motor Vol. Draw / ตรวจเช็คค่าแรงดันไฟฟ้าและบันทึกค่า (R / S / T) Volt	396, 395, 397 V.
		✓	Check Record Motor Amp. Draw / ตรวจเช็คค่ากระแสไฟฟ้าและบันทึกค่า (R / S / T) Amp	18.7, 18.7, 18.9 A.
		✓	Check Record Temperature Magnatic Draw / ตรวจเช็คอุณหภูมิของแม็กเนติกส์และบันทึกค่า	Normal
		✓	Record Overload Amp. Draw / บันทึกค่ากระแสไฟฟ้า Overload	Normal
		✓	Other/อื่นๆ ระบุ	Normal

N = Normal / ปกติ ; AN = Abnormal / เกิดการชำรุด ; D = Do / ทำ ; UN = Undo / ไม่ทำ

Remarks : _____

* Responsibility by Engineering Team*

Name of Technician 1) Supagan
2) .....

Approval of Superviser : .....
Approval of Engineer : .....

ภาคผนวก ข-15

เอกสารแนบหมายเลข 15 **ผลการตรวจเช็คระบบบำบัดน้ำเสีย**

ST REGIS
BANGKOK

PREVENTIVE MAINTENANCE WORK SHEET

System: WWTP
Brand : Inline Motor
Model : IF2-905-2
Capacity : 2.5 HP (1.5 kW)
Equipment : Equalizer pump 1
Location : Equalizer tank

10 - 12 - 24

Frequency of tasks and description for Motor& Pump

Task Y	Task H	Task Q	Description	Record Check
		/	Tightening of All Electrical Connections / ตรวจขันน็อตขั้วสายไฟฟ้าและจุดต่อต่างๆ	[/]N [ ]AN [ ]D [ ]UN
		/	Check Pilot Lamp / ตรวจสอบหลอดไฟแสดงการทำงาน	[/]N [ ]AN [ ]D [ ]UN
		/	Check Control System / ตรวจสอบระบบควบคุม	[/]N [ ]AN [ ]D [ ]UN
		/	Check If Loose Bolts & Nuts / ตรวจสอบความแน่นของน็อตยึดต่างๆ	[/]N [ ]AN [ ]D [ ]UN
		/	Check Fan Balancing & Vibrations / ตรวจสอบความสมดุลย์และการสั่นสะเทือนของใบพัด	[/]N [ ]AN [ ]D [ ]UN
		/	Check Motor Bearing / ตรวจสอบลูกปืนมอเตอร์	[/]N [ ]AN [ ]D [ ]UN
		/	Check Belt Tension & Condition / ตรวจสอบสภาพและความตึงหย่อนของสายพาน	[/]N [ ]AN [ ]D [ ]UN
		/	Check Shaaft and Sleeves Condition / ตรวจสอบ แบริ่ง และ แกนเพลา ของพัดลม	[/]N [ ]AN [ ]D [ ]UN
		/	Lubricate all Moving Parts / ทำการหล่อลื่นชิ้นส่วนต่างๆ ที่เคลื่อนที่	[/]N [ ]AN [ ]D [ ]UN
		/	Check Foundation & Vibration Isolators / ตรวจสอบฐานและการเคลื่อนตัวของเครื่องจักร	[/]N [ ]AN [ ]D [ ]UN
		/	Check For Pipes Condition & Air Leaks / ตรวจสอบการรั่วของท่อลม	[/]N [ ]AN [ ]D [ ]UN
		/	Check Casing For Condition / ตรวจสอบสภาพโครงสร้างของอุปกรณ์	[/]N [ ]AN [ ]D [ ]UN
		/	General Cleaning / ทำความสะอาดโดยทั่วไป	[/]N [ ]AN [ ]D [ ]UN
		/	Check For General Operations / ตรวจสอบการทำงานโดยทั่วไป	[/]N [ ]AN [ ]D [ ]UN
		/	Auto start fonction (ON/ OFF)/ หน้าตู้ควบคุม	[/]N [ ]AN [ ]D [ ]UN
		/	Record Insulation & Ground For Electric Motor /บันทึกค่าสภาพของฉนวนและกราวด์ของมอเตอร์	Normal
		/	Record Pressuer Wind Inlet / บันทึกค่าของแรงดันของลมด้านเข้า (-) Psig	N/A
		/	Record Pressure Wind Outlet / บันทึกค่าของแรงดันลมด้านออก (-) Psig	N/A
		/	Check Record Motor Vol. Draw / ตรวจเช็คค่าแรงดันไฟฟ้าและบันทึกค่า (R / S / T) Volt	400 / 399 / 395 / V
		/	Check Record Motor Amp. Draw / ตรวจเช็คค่ากระแสไฟฟ้าและบันทึกค่า (R / S / T) Amp	2.55 / 2.59 / 2.62 / A
		/	Check Record Temperature Magnatic Draw / ตรวจเช็คอุณหภูมิของแม็กเนติกส์และบันทึกค่า	Normal
		/	Record Overload Amp. Draw / บันทึกค่ากระแสไฟฟ้า Overload	Normal
		/	Other/อื่นๆ ระบุ	-

N = Normal / ปกติ ; AN = Abnormal / เกิดการชำรุด ; D = Do / ทำ ; UN = Undo / ไม่ทำ

Remarks : _____

* Responsibility by Engineering Team*

Name of Technician 1) Noranut ..... Approval of Superviser :.....

2) ..... Approval of Engineer :.....

ST REGIS
BANGKOK

PREVENTIVE MAINTENANCE WORK SHEET

System: WWTP
Brand : Inline Motor
Model : IF2-905-2
Capacity : 2.5 HP (1.5 kW)
Equipment : Equalizer Pump 2
Location : Equalizer tank

10 - 12 - 25

Frequency of tasks and description for Motor& Pump

Task Y	Task H	Task Q	Description	Record Check
		/	Tightening of All Electrical Connections / ตรวจขันน็อตขั้วสายไฟฟ้าและจุดต่อต่างๆ	[/]N [ ]AN [ ]D [ ]UN
		/	Check Pilot Lamp / ตรวจสอบหลอดไฟแสดงการทำงาน	[/]N [ ]AN [ ]D [ ]UN
		/	Check Control System / ตรวจสอบระบบควบคุม	[/]N [ ]AN [ ]D [ ]UN
		/	Check If Loose Bolts & Nuts / ตรวจสอบความแน่นของน็อตยึดต่างๆ	[/]N [ ]AN [ ]D [ ]UN
		/	Check Fan Balancing & Vibrations / ตรวจสอบความสมดุลย์และการสั่นสะเทือนของใบพัด	[/]N [ ]AN [ ]D [ ]UN
		/	Check Motor Bearing / ตรวจสอบลูกปืนมอเตอร์	[/]N [ ]AN [ ]D [ ]UN
		/	Check Belt Tension & Condition / ตรวจสอบสภาพและความตึงหย่อนของสายพาน	[/]N [ ]AN [ ]D [ ]UN
		/	Check Shaaft and Sleeves Condition / ตรวจสอบ แบริ่ง และ แกนเพลา ของพัดลม	[/]N [ ]AN [ ]D [ ]UN
		/	Lubricate all Moving Parts / ทำการหล่อลื่นชิ้นส่วนต่างๆ ที่เคลื่อนที่	[/]N [ ]AN [ ]D [ ]UN
		/	Check Foundation & Vibration Isolators / ตรวจสอบฐานและการเคลื่อนตัวของเครื่องจักร	[/]N [ ]AN [ ]D [ ]UN
		/	Check For Pipes Condition & Air Leaks / ตรวจสอบการรั่วของท่อลม	[/]N [ ]AN [ ]D [ ]UN
		/	Check Casing For Condition / ตรวจสอบสภาพโครงสร้างของอุปกรณ์	[/]N [ ]AN [ ]D [ ]UN
		/	General Cleaning / ทำความสะอาดโดยทั่วไป	[/]N [ ]AN [ ]D [ ]UN
		/	Check For General Operations / ตรวจสอบการทำงานโดยทั่วไป	[/]N [ ]AN [ ]D [ ]UN
		/	Auto start fonction (ON/ OFF)/ หน้าตู้ควบคุม	[/]N [ ]AN [ ]D [ ]UN
		/	Record Insulation & Ground For Electric Motor /บันทึกค่าสภาพของฉนวนและกราวด์ของมอเตอร์	Normal
		/	Record Pressuer Wind Inlet / บันทึกค่าของแรงดันของลมด้านเข้า (-) Psig	N/A
		/	Record Pressure Wind Outlet / บันทึกค่าของแรงดันลมด้านออก (-) Psig	N/A
		/	Check Record Motor Vol. Draw / ตรวจเช็คค่าแรงดันไฟฟ้าและบันทึกค่า (R / S / T) Volt	396 / 394 / 396 / V
		/	Check Record Motor Amp. Draw / ตรวจเช็คค่ากระแสไฟฟ้าและบันทึกค่า (R / S / T) Amp	2.591 2.61 / 2.63 / A
		/	Check Record Temperature Magnatic Draw / ตรวจเช็คอุณหภูมิของแม็กเนติกส์และบันทึกค่า	Normal
		/	Record Overload Amp. Draw / บันทึกค่ากระแสไฟฟ้า Overload	Normal
		/	Other/อื่นๆ ระบุ	-

N = Normal / ปกติ ; AN = Abnormal / เกิดการชำรุด ; D = Do / ทำ ; UN = Undo / ไม่ทำ

Remarks :

* Responsibility by Engineering Team*

Name of Technician 1)..... Approval of Superviser :.....

2)..... Approval of Engineer :.....

ST REGIS
BANGKOK

PREVENTIVE MAINTENANCE WORK SHEET

System: WWTP
Brand : Inline motor
Model : IF2 - 80B - 2
Capacity : 1.1 kw
Equipment : Sludge return pump 1
Location : Sedimentation tank 2
10 - 12 - 25

Frequency of tasks and description for Motor& Pump

Task Y	Task H	Task Q	Description	Record Check
		✓	Tightening of All Electrical Connections / ตรวจขันน็อตขั้วสายไฟฟ้าและจุดต่อต่างๆ	[ ]N [ ]AN [ ]D [ ]UN
		✓	Check Pilot Lamp / ตรวจสอบหลอดไฟแสดงการทำงาน	[ ]N [ ]AN [ ]D [ ]UN
		✓	Check Control System / ตรวจสอบระบบควบคุม	[ ]N [ ]AN [ ]D [ ]UN
		✓	Check If Loose Bolts & Nuts / ตรวจสอบความแน่นของน็อตยึดต่างๆ	[ ]N [ ]AN [ ]D [ ]UN
		✓	Check Fan Balancing & Vibrations / ตรวจสอบความสมดุลย์และการสั่นสะเทือนของใบพัด	[ ]N [ ]AN [ ]D [ ]UN
		✓	Check Motor Bearing / ตรวจสอบลูกปืนมอเตอร์	[ ]N [ ]AN [ ]D [ ]UN
		✓	Check Belt Tension & Condition / ตรวจสอบสภาพและความตึงหย่อนของสายพาน	[ ]N [ ]AN [ ]D [ ]UN
		✓	Check Shaaft and Sleeves Condition / ตรวจสอบ แบริ่ง และ แกนเพลา ของพัดลม	[ ]N [ ]AN [ ]D [ ]UN
		✓	Lubricate all Moving Parts / ทำการหล่อลื่นชิ้นส่วนต่างๆ ที่เคลื่อนที่	[ ]N [ ]AN [ ]D [ ]UN
		✓	Check Foundation & Vibration Isolators / ตรวจสอบฐานและการเคลื่อนตัวของเครื่องจักร	[ ]N [ ]AN [ ]D [ ]UN
		✓	Check For Pipes Condition & Air Leaks / ตรวจสอบการรั่วของท่อลม	[ ]N [ ]AN [ ]D [ ]UN
		✓	Check Casing For Condition / ตรวจสอบสภาพโครงสร้างของอุปกรณ์	[ ]N [ ]AN [ ]D [ ]UN
		✓	General Cleaning / ทำความสะอาดโดยทั่วไป	[ ]N [ ]AN [ ]D [ ]UN
		✓	Check For General Operations / ตรวจสอบการทำงานโดยทั่วไป	[ ]N [ ]AN [ ]D [ ]UN
		✓	Auto start fonction (ON/ OFF)/ หน้าตู้ควบคุม	[ ]N [ ]AN [ ]D [ ]UN
		–	Record Insulation & Ground For Electric Motor /บันทึกค่าสภาพของฉนวนและกราวด์ของมอเตอร์	–
		–	Record Pressuer Wind Inlet / บันทึกค่าของแรงดันของลมด้านเข้า (–) Psig	–
		–	Record Pressure Wind Outlet / บันทึกค่าของแรงดันลมด้านออก (–) Psig	–
		✓	Check Record Motor Vol. Draw / ตรวจเช็คค่าแรงดันไฟฟ้าและบันทึกค่า (R / S / T) Volt	395, 396, 398 V.
		✓	Check Record Motor Amp. Draw / ตรวจเช็คค่ากระแสไฟฟ้าและบันทึกค่า (R / S / T) Amp	1.65, 1.69, 1.67 A.
		–	Check Record Temperature Magnatic Draw / ตรวจเช็คอุณหภูมิของแม็กเนติกส์และบันทึกค่า	–
		–	Record Overload Amp. Draw / บันทึกค่ากระแสไฟฟ้า Overload	–
		–	Other/อื่นๆ ระบุ	–

N = Normal / ปกติ ; AN = Abnormal / เกิดการชำรุด ; D = Do / ทำ ; UN = Undo / ไม่ทำ

Remarks :

* Responsibility by Engineering Team*

Name of Technician 1) Supagan
2).....

Approval of Superviser :.....
Approval of Engineer :.....

ST REGIS
BANGKOK

PREVENTIVE MAINTENANCE WORK SHEET

System: WWTP
Brand : Inline motor
Model : IF2 - 80B - 2
Capacity : 1.1 kW
Equipment : Sludge return pump 2
Location : Sedimention tank 2

10 - 12 - 25

Frequency of tasks and description for Motor& Pump

Task Y	Task H	Task Q	Description	Record Check
		✓	Tightening of All Electrical Connections / ตรวจขันน็อตขั้วสายไฟฟ้าและจุดต่อต่างๆ	[✓]N [ ]AN [ ]D [ ]UN
		✓	Check Pilot Lamp / ตรวจสอบหลอดไฟแสดงการทำงาน	[✓]N [ ]AN [ ]D [ ]UN
		✓	Check Control System / ตรวจสอบระบบควบคุม	[✓]N [ ]AN [ ]D [ ]UN
		✓	Check If Loose Bolts & Nuts / ตรวจสอบความแน่นของน็อตยึดต่างๆ	[✓]N [ ]AN [ ]D [ ]UN
		✓	Check Fan Balancing & Vibrations / ตรวจสอบความสมดุลย์และการสั่นสะเทือนของใบพัด	[✓]N [ ]AN [ ]D [ ]UN
		✓	Check Motor Bearing / ตรวจสอบลูกปืนมอเตอร์	[✓]N [ ]AN [ ]D [ ]UN
		✓	Check Belt Tension & Condition / ตรวจสอบสภาพและความตึงหย่อนของสายพาน	[✓]N [ ]AN [ ]D [ ]UN
		✓	Check Shaaft and Sleeves Condition / ตรวจสอบ แบริ่ง และ แกนเพลา ของพัดลม	[✓]N [ ]AN [ ]D [ ]UN
		✓	Lubricate all Moving Parts / ทำการหล่อลื่นชิ้นส่วนต่างๆ ที่เคลื่อนที่	[✓]N [ ]AN [ ]D [ ]UN
		✓	Check Foundation & Vibration Isolators / ตรวจสอบฐานและการเคลื่อนตัวของเครื่องจักร	[✓]N [ ]AN [ ]D [ ]UN
		✓	Check For Pipes Condition & Air Leaks / ตรวจสอบการรั่วของท่อลม	[✓]N [ ]AN [ ]D [ ]UN
		✓	Check Casing For Condition / ตรวจสอบสภาพโครงสร้างของอุปกรณ์	[✓]N [ ]AN [ ]D [ ]UN
		✓	General Cleaning / ทำความสะอาดโดยทั่วไป	[✓]N [ ]AN [ ]D [ ]UN
		✓	Check For General Operations / ตรวจสอบการทำงานโดยทั่วไป	[✓]N [ ]AN [ ]D [ ]UN
		✓	Auto start fonction (ON/ OFF)/ หน้าตู้ควบคุม	[✓]N [ ]AN [ ]D [ ]UN
		—	Record Insulation & Ground For Electric Motor /บันทึกค่าสภาพของฉนวนและกราวด์ของมอเตอร์	—
		—	Record Pressuer Wind Inlet / บันทึกค่าของแรงดันของลมด้านเข้า (—) Psig	—
		—	Record Pressure Wind Outlet / บันทึกค่าของแรงดันลมด้านออก (—) Psig	—
		✓	Check Record Motor Vol. Draw / ตรวจเช็คค่าแรงดันไฟฟ้าและบันทึกค่า (R / S / T) Volt	398, 399, 399 V.
		✓	Check Record Motor Amp. Draw / ตรวจเช็คค่ากระแสไฟฟ้าและบันทึกค่า (R / S / T) Amp	1.74, 1.77, 1.76 A.
		—	Check Record Temperature Magnatic Draw / ตรวจเช็คอุณหภูมิของแม็กเนติกส์และบันทึกค่า	—
		—	Record Overload Amp. Draw / บันทึกค่ากระแสไฟฟ้า Overload	—
		—	Other/อื่นๆ ระบุ	—

N = Normal / ปกติ ; AN = Abnormal / เกิดการชำรุด ; D = Do / ทำ ; UN = Undo / ไม่ทำ

Remarks :

* Responsibility by Engineering Team*

Name of Technician 1) Supagan
2)

Approval of Superviser :
Approval of Engineer :

ST REGIS
BANGKOK

PREVENTIVE MAINTENANCE WORK SHEET

System: WWTP
Brand : Inline motor
Model : IF2-80B-2
Capacity : 1.1 kW
Equipment : Sludge return pomp 3
Location : Sedimention tank 2
10-12-25

Frequency of tasks and description for Motor& Pump

Task Y	Task H	Task Q	Description	Record Check
		/	Tightening of All Electrical Connections / ตรวจขันน็อตขั้วสายไฟฟ้าและจุดต่อต่างๆ	[/N] [ ]AN [ ]D [ ]UN
		/	Check Pilot Lamp / ตรวจสอบหลอดไฟแสดงการทำงาน	[/N] [ ]AN [ ]D [ ]UN
		/	Check Control System / ตรวจสอบระบบควบคุม	[/N] [ ]AN [ ]D [ ]UN
		/	Check If Loose Bolts & Nuts / ตรวจสอบความแน่นของน็อตยึดต่างๆ	[/N] [ ]AN [ ]D [ ]UN
		/	Check Fan Balancing & Vibrations / ตรวจสอบความสมดุลย์และการสั่นสะเทือนของใบพัด	[/N] [ ]AN [ ]D [ ]UN
		/	Check Motor Bearing / ตรวจสอบลูกปืนมอเตอร์	[/N] [ ]AN [ ]D [ ]UN
		/	Check Belt Tension & Condition / ตรวจสอบสภาพและความตึงหย่อนของสายพาน	[/N] [ ]AN [ ]D [ ]UN
		/	Check Shaaft and Sleeves Condition / ตรวจสอบ แบริ่ง และ แกนเพลา ของพัดลม	[/N] [ ]AN [ ]D [ ]UN
		/	Lubricate all Moving Parts / ทำการหล่อลื่นชิ้นส่วนต่างๆ ที่เคลื่อนที่	[/N] [ ]AN [ ]D [ ]UN
		/	Check Foundation & Vibration Isolators / ตรวจสอบฐานและการเคลื่อนตัวของเครื่องจักร	[/N] [ ]AN [ ]D [ ]UN
		/	Check For Pipes Condition & Air Leaks / ตรวจสอบการรั่วของท่อลม	[/N] [ ]AN [ ]D [ ]UN
		/	Check Casing For Condition / ตรวจสอบสภาพโครงสร้างของอุปกรณ์	[/N] [ ]AN [ ]D [ ]UN
		/	General Cleaning / ทำความสะอาดโดยทั่วไป	[/N] [ ]AN [ ]D [ ]UN
		/	Check For General Operations / ตรวจสอบการทำงานโดยทั่วไป	[/N] [ ]AN [ ]D [ ]UN
		/	Auto start fonction (ON/ OFF)/ หน้าตู้ควบคุม	[/N] [ ]AN [ ]D [ ]UN
		/	Record Insulation & Ground For Electric Motor /บันทึกค่าสภาพของฉนวนและกราวด์ของมอเตอร์	—
		/	Record Pressuer Wind Inlet / บันทึกค่าของแรงดันของลมด้านเข้า (—) Psig	—
		/	Record Pressure Wind Outlet / บันทึกค่าของแรงดันลมด้านออก (—) Psig	—
		/	Check Record Motor Vol. Draw / ตรวจเช็คค่าแรงดันไฟฟ้าและบันทึกค่า (R / S / T) Volt	398 , 395 , 397 V.
		/	Check Record Motor Amp. Draw / ตรวจเช็คค่ากระแสไฟฟ้าและบันทึกค่า (R / S / T) Amp	1.83 , 1.85 , 1.87 A
		—	Check Record Temperature Magnatic Draw / ตรวจเช็คอุณหภูมิของแม็กเนติกส์และบันทึกค่า	—
		—	Record Overload Amp. Draw / บันทึกค่ากระแสไฟฟ้า Overload	—
		/	Other/อื่นๆ ระบุ	—

N = Normal / ปกติ ; AN = Abnormal / เกิดการชำรุด ; D = Do / ทำ ; UN = Undo / ไม่ทำ

Remarks : _____

* Responsibility by Engineering Team*

Name of Technician 1).....Supagan..... Approval of Superviser :.....

2)..... Approval of Engineer :.....

ST REGIS
BANGKOK

PREVENTIVE MAINTENANCE WORK SHEET

System: WWTP
Brand : Inline motor
Model : IF2-80B-2
Capacity : 1.1 kw (1.5 HP)
Equipment : Sludge return pump 4.
Location : Sedimentation tank 1

10-12-25

Frequency of tasks and description for Motor& Pump

Task Y	Task H	Task Q	Description	Record Check
		/	Tightening of All Electrical Connections / ตรวจขันน็อตขั้วสายไฟฟ้าและจุดต่อต่างๆ	[✓]N [ ]AN [ ]D [ ]UN
		/	Check Pilot Lamp / ตรวจสอบหลอดไฟแสดงการทำงาน	[✓]N [ ]AN [ ]D [ ]UN
		/	Check Control System / ตรวจสอบระบบควบคุม	[✓]N [ ]AN [ ]D [ ]UN
		/	Check If Loose Bolts & Nuts / ตรวจสอบความแน่นของน็อตยึดต่างๆ	[✓]N [ ]AN [ ]D [ ]UN
		/	Check Fan Balancing & Vibrations / ตรวจสอบความสมดุลย์และการสั่นสะเทือนของใบพัด	[✓]N [ ]AN [ ]D [ ]UN
		/	Check Motor Bearing / ตรวจสอบลูกปืนมอเตอร์	[✓]N [ ]AN [ ]D [ ]UN
		/	Check Belt Tension & Condition / ตรวจสอบสภาพและความตึงหย่อนของสายพาน	[✓]N [ ]AN [ ]D [ ]UN
		/	Check Shaaft and Sleeves Condition / ตรวจสอบ แบริ่ง และ แกนเพลา ของพัดลม	[✓]N [ ]AN [ ]D [ ]UN
		/	Lubricate all Moving Parts / ทำการหล่อลื่นชิ้นส่วนต่างๆ ที่เคลื่อนที่	[✓]N [ ]AN [ ]D [ ]UN
		/	Check Foundation & Vibration Isolators / ตรวจสอบฐานและการเคลื่อนตัวของเครื่องจักร	[✓]N [ ]AN [ ]D [ ]UN
		/	Check For Pipes Condition & Air Leaks / ตรวจสอบการรั่วของท่อลม	[✓]N [ ]AN [ ]D [ ]UN
		/	Check Casing For Condition / ตรวจสอบสภาพโครงสร้างของอุปกรณ์	[✓]N [ ]AN [ ]D [ ]UN
		/	General Cleaning / ทำความสะอาดโดยทั่วไป	[✓]N [ ]AN [ ]D [ ]UN
		/	Check For General Operations / ตรวจสอบการทำงานโดยทั่วไป	[✓]N [ ]AN [ ]D [ ]UN
		/	Auto start fonction (ON/ OFF)/ หน้าตู้ควบคุม	[✓]N [ ]AN [ ]D [ ]UN
		/	Record Insulation & Ground For Electric Motor /บันทึกค่าสภาพของฉนวนและกราวด์ของมอเตอร์	–
		–	Record Pressuer Wind Inlet / บันทึกค่าของแรงดันของลมด้านเข้า (–) Psig	–
		–	Record Pressure Wind Outlet / บันทึกค่าของแรงดันลมด้านออก (–) Psig	–
		/	Check Record Motor Vol. Draw / ตรวจเช็คค่าแรงดันไฟฟ้าและบันทึกค่า (R / S / T) Volt	399, 398, 399 V.
		/	Check Record Motor Amp. Draw / ตรวจเช็คค่ากระแสไฟฟ้าและบันทึกค่า (R / S / T) Amp	1.84, 1.87, 1.89 A.
		–	Check Record Temperature Magnatic Draw / ตรวจเช็คอุณหภูมิของแม็กเนติกส์และบันทึกค่า	–
		–	Record Overload Amp. Draw / บันทึกค่ากระแสไฟฟ้า Overload	–
		–	Other/อื่นๆ ระบุ	–

N = Normal / ปกติ ; AN = Abnormal / เกิดการชำรุด ; D = Do / ทำ ; UN = Undo / ไม่ทำ

Remarks :

* Responsibility by Engineering Team*

Name of Technician 1) Supagan
2)

Approval of Superviser :
Approval of Engineer :

ST REGIS
BANGKOK

PREVENTIVE MAINTENANCE WORK SHEET

System: WWTP
Brand : Inline motor
Model : IF2-80B-2
Capacity : 1.1 kW (1.5 HP)
Equipment : Sludge return pump 5
Location : Sedimentation tank 1.
10-12-25

Frequency of tasks and description for Motor& Pump

Task Y	Task H	Task Q	Description	Record Check
		/	Tightening of All Electrical Connections / ตรวจขันน็อตขั้วสายไฟฟ้าและจุดต่อต่างๆ	[/]N [ ]AN [ ]D [ ]UN
		/	Check Pilot Lamp / ตรวจสอบหลอดไฟแสดงการทำงาน	[/]N [ ]AN [ ]D [ ]UN
		/	Check Control System / ตรวจสอบระบบควบคุม	[/]N [ ]AN [ ]D [ ]UN
		/	Check If Loose Bolts & Nuts / ตรวจสอบความแน่นของน็อตยึดต่างๆ	[/]N [ ]AN [ ]D [ ]UN
		/	Check Fan Balancing & Vibrations / ตรวจสอบความสมดุลย์และการสั่นสะเทือนของใบพัด	[/]N [ ]AN [ ]D [ ]UN
		/	Check Motor Bearing / ตรวจสอบลูกปืนมอเตอร์	[/]N [ ]AN [ ]D [ ]UN
		/	Check Belt Tension & Condition / ตรวจสอบสภาพและความตึงหย่อนของสายพาน	[/]N [ ]AN [ ]D [ ]UN
		/	Check Shaaft and Sleeves Condition / ตรวจสอบ แบริ่ง และ แกนเพลา ของพัดลม	[/]N [ ]AN [ ]D [ ]UN
		/	Lubricate all Moving Parts / ทำการหล่อลื่นชิ้นส่วนต่างๆ ที่เคลื่อนที่	[/]N [ ]AN [ ]D [ ]UN
		/	Check Foundation & Vibration Isolators / ตรวจสอบฐานและการเคลื่อนตัวของเครื่องจักร	[/]N [ ]AN [ ]D [ ]UN
		/	Check For Pipes Condition & Air Leaks / ตรวจสอบการรั่วของท่อลม	[/]N [ ]AN [ ]D [ ]UN
		/	Check Casing For Condition / ตรวจสอบสภาพโครงสร้างของอุปกรณ์	[/]N [ ]AN [ ]D [ ]UN
		/	General Cleaning / ทำความสะอาดโดยทั่วไป	[/]N [ ]AN [ ]D [ ]UN
		/	Check For General Operations / ตรวจสอบการทำงานโดยทั่วไป	[/]N [ ]AN [ ]D [ ]UN
		/	Auto start fonction (ON/ OFF)/ หน้าตู้ควบคุม	[/]N [ ]AN [ ]D [ ]UN
		–	Record Insulation & Ground For Electric Motor /บันทึกค่าสภาพของฉนวนและกราวด์ของมอเตอร์	–
		–	Record Pressuer Wind Inlet / บันทึกค่าของแรงดันของลมด้านเข้า (–) Psig	–
		–	Record Pressure Wind Outlet / บันทึกค่าของแรงดันลมด้านออก (–) Psig	–
		/	Check Record Motor Vol. Draw / ตรวจเช็คค่าแรงดันไฟฟ้าและบันทึกค่า (R / S / T) Volt	397, 398, 398 V.
		/	Check Record Motor Amp. Draw / ตรวจเช็คค่ากระแสไฟฟ้าและบันทึกค่า (R / S / T) Amp	1.91, 1.97, 1.92 A.
		–	Check Record Temperature Magnatic Draw / ตรวจเช็คอุณหภูมิของแม็กเนติกส์และบันทึกค่า	–
		–	Record Overload Amp. Draw / บันทึกค่ากระแสไฟฟ้า Overload	–
		–	Other/อื่นๆ ระบุ	–

N = Normal / ปกติ ; AN = Abnormal / เกิดการชำรุด ; D = Do / ทำ ; UN = Undo / ไม่ทำ

Remarks : _____

* Responsibility by Engineering Team*

Name of Technician 1) Supagan
2) .....

Approval of Superviser : .....
Approval of Engineer : .....

ST REGIS
BANGKOK

PREVENTIVE MAINTENANCE WORK SHEET

System: WWTP
Brand : Inline motor
Model : IFE-80B-2
Capacity : 1.1 kW (1.5 HP)
Equipment : Sludge return pump 6
Location : Sedimentation Tank 1

10-12-25

Frequency of tasks and description for Motor& Pump

Task Y	Task H	Task Q	Description	Record Check
		/	Tightening of All Electrical Connections / ตรวจขันน็อตขั้วสายไฟฟ้าและจุดต่อต่างๆ	[/N] [ ]AN [ ]D [ ]UN
		/	Check Pilot Lamp / ตรวจสอบหลอดไฟแสดงการทำงาน	[/N] [ ]AN [ ]D [ ]UN
		/	Check Control System / ตรวจสอบระบบควบคุม	[/N] [ ]AN [ ]D [ ]UN
		/	Check If Loose Bolts & Nuts / ตรวจสอบความแน่นของน็อตยึดต่างๆ	[/N] [ ]AN [ ]D [ ]UN
		/	Check Fan Balancing & Vibrations / ตรวจสอบความสมดุลย์และการสั่นสะเทือนของใบพัด	[/N] [ ]AN [ ]D [ ]UN
		/	Check Motor Bearing / ตรวจสอบลูกปืนมอเตอร์	[/N] [ ]AN [ ]D [ ]UN
		/	Check Belt Tension & Condition / ตรวจสอบสภาพและความตึงหย่อนของสายพาน	[/N] [ ]AN [ ]D [ ]UN
		/	Check Shaaft and Sleeves Condition / ตรวจสอบ แบริ่ง และ แกนเพลา ของพัดลม	[/N] [ ]AN [ ]D [ ]UN
		/	Lubricate all Moving Parts / ทำการหล่อลื่นชิ้นส่วนต่างๆ ที่เคลื่อนที่	[/N] [ ]AN [ ]D [ ]UN
		/	Check Foundation & Vibration Isolators / ตรวจสอบฐานและการเคลื่อนตัวของเครื่องจักร	[/N] [ ]AN [ ]D [ ]UN
		/	Check For Pipes Condition & Air Leaks / ตรวจสอบการรั่วของท่อลม	[/N] [ ]AN [ ]D [ ]UN
		/	Check Casing For Condition / ตรวจสอบสภาพโครงสร้างของอุปกรณ์	[/N] [ ]AN [ ]D [ ]UN
		/	General Cleaning / ทำความสะอาดโดยทั่วไป	[/N] [ ]AN [ ]D [ ]UN
		/	Check For General Operations / ตรวจสอบการทำงานโดยทั่วไป	[/N] [ ]AN [ ]D [ ]UN
		/	Auto start fonction (ON/ OFF)/ หน้าตู้ควบคุม	[/N] [ ]AN [ ]D [ ]UN
		-	Record Insulation & Ground For Electric Motor /บันทึกค่าสภาพของฉนวนและกราวด์ของมอเตอร์	-
		-	Record Pressuer Wind Inlet / บันทึกค่าของแรงดันของลมด้านเข้า (—) Psig	-
		-	Record Pressure Wind Outlet / บันทึกค่าของแรงดันลมด้านออก (—) Psig	-
		/	Check Record Motor Vol. Draw / ตรวจเช็คค่าแรงดันไฟฟ้าและบันทึกค่า (R / S / T) Volt	396 / 399 / 397 / V
		/	Check Record Motor Amp. Draw / ตรวจเช็คค่ากระแสไฟฟ้าและบันทึกค่า (R / S / T) Amp	1.92 / 1.87 / 1.91 / A
		/	Check Record Temperature Magnatic Draw / ตรวจเช็คอุณหภูมิของแม็กเนติกส์และบันทึกค่า	-
		/	Record Overload Amp. Draw / บันทึกค่ากระแสไฟฟ้า Overload	-
		/	Other/อื่นๆ ระบุ	-

N = Normal / ปกติ ; AN = Abnormal / เกิดการชำรุด ; D = Do / ทำ ; UN = Undo / ไม่ทำ

Remarks :

* Responsibility by Engineering Team*

Name of Technician 1) Phakrit
2).....

Approval of Superviser :.....

Approval of Engineer :.....

ST REGIS
BANGKOK

PREVENTIVE MAINTENANCE WORK SHEET

System: WWTP
Brand : Tsurumi pump
Model : 100B42.2 -E1
Capacity : 2.2 kw
Equipment : effluent pump 1.
Location : effluent tank

Frequency of tasks and description for Motor& Pump

Task Y	Task H	Task Q	Description	Record Check
		/	Tightening of All Electrical Connections / ตรวจขันน็อตขั้วสายไฟฟ้าและจุดต่อต่างๆ	[/]N [ ]AN [ ]D [ ]UN
		/	Check Pilot Lamp / ตรวจสอบหลอดไฟแสดงการทำงาน	[/]N [ ]AN [ ]D [ ]UN
		/	Check Control System / ตรวจสอบระบบควบคุม	[/]N [ ]AN [ ]D [ ]UN
		/	Check If Loose Bolts & Nuts / ตรวจสอบความแน่นของน็อตยึดต่างๆ	[/]N [ ]AN [ ]D [ ]UN
		/	Check Fan Balancing & Vibrations / ตรวจสอบความสมดุลย์และการสั่นสะเทือนของใบพัด	[/]N [ ]AN [ ]D [ ]UN
		/	Check Motor Bearing / ตรวจสอบลูกปืนมอเตอร์	[/]N [ ]AN [ ]D [ ]UN
		/	Check Shaaft and Sleeves Condition / ตรวจสอบ แบริ่ง และ แกนเพลา	[/]N [ ]AN [ ]D [ ]UN
		/	Lubricate all Moving Parts / ทำการหล่อลื่นชิ้นส่วนต่างๆ ที่เคลื่อนที่	[/]N [ ]AN [ ]D [ ]UN
		/	Check Foundation & Vibration Isolators / ตรวจสอบฐานและการเคลื่อนตัวของเครื่อง,มอเตอร์	[/]N [ ]AN [ ]D [ ]UN
		/	Check For Pipes Condition & Air Leaks / ตรวจสอบการรั่วของท่อลม	[/]N [ ]AN [ ]D [ ]UN
		/	Check Casing For Condition / ตรวจสอบสภาพโครงสร้างของอุปกรณ์	[/]N [ ]AN [ ]D [ ]UN
		/	General Cleaning / ทำความสะอาดโดยทั่วไป	[/]N [ ]AN [ ]D [ ]UN
		/	Check For General Operations / ตรวจสอบการทำงานโดยทั่วไป	[/]N [ ]AN [ ]D [ ]UN
		/	Auto start fonction (ON/ OFF)/ หน้าตู้ควบคุม	[/]N [ ]AN [ ]D [ ]UN
		–	Record Pressuer Wind Inlet / บันทึกค่าของแรงดันของลมด้านเข้า (–) Psig	–
		–	Record Pressure Wind Outlet / บันทึกค่าของแรงดันลมด้านออก (–) Psig	–
		/	Check Record Motor Vol. Draw / ตรวจเช็คค่าแรงดันไฟฟ้าและบันทึกค่า (R / S / T) Volt	399, 400, 398 V
		/	Check Record Motor Amp. Draw / ตรวจเช็คค่ากระแสไฟฟ้าและบันทึกค่า (R / S / T) Amp	3.97, 3.87, 3.76 A.
		–	Check Record Temperature Magnatic Draw / ตรวจเช็คอุณหภูมิของแม็กเนติกส์และบันทึกค่า	–
		–	Record Overload Amp. Draw / บันทึกค่ากระแสไฟฟ้า Overload	–
		–	Other/อื่นๆ ระบุ	–

N = Normal / ปกติ ; AN = Abnormal / เกิดการชำรุด ; D = Do / ทำ ; UN = Undo / ไม่ทำ

Remarks :

* Responsibility by Engineering Team*

Name of Technician 1).....
2).....

Approval of Superviser :.....
Approval of Engineer :.....

Date : 6 / 12 / 25 Time : 17 : 00

ST REGIS
BANGKOK

PREVENTIVE MAINTENANCE WORK SHEET

System: WWTP
Brand : Tsurumi pump
Model : 100 B42.2 - E1
Capacity : 2.2 kw.
Equipment : effluent pump 2
Location : effluent tank

Frequency of tasks and description for Motor& Pump

Task Y	Task H	Task Q	Description	Record Check
		✓	Tightening of All Electrical Connections / ตรวจขันน็อตขั้วสายไฟฟ้าและจุดต่อต่างๆ	[✓]N [ ]AN [ ]D [ ]UN
		✓	Check Pilot Lamp / ตรวจสอบหลอดไฟแสดงการทำงาน	[✓]N [ ]AN [ ]D [ ]UN
		✓	Check Control System / ตรวจสอบระบบควบคุม	[✓]N [ ]AN [ ]D [ ]UN
		✓	Check If Loose Bolts & Nuts / ตรวจสอบความแน่นของน็อตยึดต่างๆ	[✓]N [ ]AN [ ]D [ ]UN
		✓	Check Fan Balancing & Vibrations / ตรวจสอบความสมดุลย์และการสั่นสะเทือนของใบพัด	[✓]N [ ]AN [ ]D [ ]UN
		✓	Check Motor Bearing / ตรวจสอบลูกปืนมอเตอร์	[✓]N [ ]AN [ ]D [ ]UN
		✓	Check Shaaft and Sleeves Condition / ตรวจสอบ แบริ่ง และ แกนเพลา	[✓]N [ ]AN [ ]D [ ]UN
		✓	Lubricate all Moving Parts / ทำการหล่อลื่นชิ้นส่วนต่างๆ ที่เคลื่อนที่	[✓]N [ ]AN [ ]D [ ]UN
		✓	Check Foundation & Vibration Isolators / ตรวจสอบฐานและการเคลื่อนตัวของเครื่อง,มอเตอร์	[✓]N [ ]AN [ ]D [ ]UN
		✓	Check For Pipes Condition & Air Leaks / ตรวจสอบการรั่วของท่อลม	[✓]N [ ]AN [ ]D [ ]UN
		✓	Check Casing For Condition / ตรวจสอบสภาพโครงสร้างของอุปกรณ์	[✓]N [ ]AN [ ]D [ ]UN
		✓	General Cleaning / ทำความสะอาดโดยทั่วไป	[✓]N [ ]AN [ ]D [ ]UN
		✓	Check For General Operations / ตรวจสอบการทำงานโดยทั่วไป	[✓]N [ ]AN [ ]D [ ]UN
		✓	Auto start fonction (ON/ OFF)/ หน้าตู้ควบคุม	[✓]N [ ]AN [ ]D [ ]UN
		–	Record Pressuer Wind Inlet / บันทึกค่าของแรงดันของลมด้านเข้า (–) Psig	–
		–	Record Pressure Wind Outlet / บันทึกค่าของแรงดันลมด้านออก (–) Psig	–
		✓	Check Record Motor Vol. Draw / ตรวจเช็คค่าแรงดันไฟฟ้าและบันทึกค่า (R / S / T) Volt	395, 397, 397. V.
		✓	Check Record Motor Amp. Draw / ตรวจเช็คค่ากระแสไฟฟ้าและบันทึกค่า (R / S / T) Amp	3.97, 4.21, 4.06 A.
		–	Check Record Temperature Magnatic Draw / ตรวจเช็คอุณหภูมิของแม็กเนติกส์และบันทึกค่า	–
		–	Record Overload Amp. Draw / บันทึกค่ากระแสไฟฟ้า Overload	–
		–	Other/อื่นๆ ระบุ	–

N = Normal / ปกติ ; AN = Abnormal / เกิดการชำรุด ; D = Do / ทำ ; UN = Undo / ไม่ทำ

Remarks :

* Responsibility by Engineering Team*

Name of Technician 1) Supagan
2).....

Approval of Superviser :.....
Approval of Engineer :.....

Date : 6 / 12 / 25 Time : 17:00

ST REGIS
BANGKOK

PREVENTIVE MAINTENANCE WORK SHEET

System: WWTP Brand : Super line
Model : - Capacity : 15 HP (11 kw)
Equipment : Air blow pump 1. Location : Air blow room 6 / 12 / 24

Frequency of tasks and description for Motor& Pump

Task Y	Task H	Task Q	Description	Record Check
		/	Tightening of All Electrical Connections / ตรวจขันน็อตขั้วสายไฟฟ้าและจุดต่อต่างๆ	[/]N [ ]AN [ ]D [ ]UN
		/	Check Pilot Lamp / ตรวจสอบหลอดไฟแสดงการทำงาน	[/]N [ ]AN [ ]D [ ]UN
		/	Check Control System / ตรวจสอบระบบควบคุม	[/]N [ ]AN [ ]D [ ]UN
		/	Check If Loose Bolts & Nuts / ตรวจสอบความแน่นของน็อตยึดต่างๆ	[/]N [ ]AN [ ]D [ ]UN
		/	Check Fan Balancing & Vibrations / ตรวจสอบความสมดุลย์และการสั่นสะเทือนของใบพัด	[/]N [ ]AN [ ]D [ ]UN
		/	Check Motor Bearing / ตรวจสอบลูกปืนมอเตอร์	[/]N [ ]AN [ ]D [ ]UN
		/	Check Belt Tension & Condition / ตรวจสอบสภาพและความตึงหย่อนของสายพาน	[/]N [ ]AN [ ]D [ ]UN
		/	Check Shaaft and Sleeves Condition / ตรวจสอบ แบริ่ง และ แกนเพลา ของพัดลม	[/]N [ ]AN [ ]D [ ]UN
		/	Lubricate all Moving Parts / ทำการหล่อลื่นชิ้นส่วนต่างๆ ที่เคลื่อนที่	[/]N [ ]AN [ ]D [ ]UN
		/	Check Foundation & Vibration Isolators / ตรวจสอบฐานและการเคลื่อนตัวของเครื่องจักร	[/]N [ ]AN [ ]D [ ]UN
		/	Check For Pipes Condition & Air Leaks / ตรวจสอบการรั่วของท่อลม	[/]N [ ]AN [ ]D [ ]UN
		/	Check Casing For Condition / ตรวจสอบสภาพโครงสร้างของอุปกรณ์	[/]N [ ]AN [ ]D [ ]UN
		/	General Cleaning / ทำความสะอาดโดยทั่วไป	[/]N [ ]AN [ ]D [ ]UN
		/	Check For General Operations / ตรวจสอบการทำงานโดยทั่วไป	[/]N [ ]AN [ ]D [ ]UN
		/	Auto start fonction (ON/ OFF)/ หน้าตู้ควบคุม	[/]N [ ]AN [ ]D [ ]UN
		/	Record Insulation & Ground For Electric Motor /บันทึกค่าสภาพของฉนวนและกราวด์ของมอเตอร์	Normal
		/	Record Pressuer Wind Inlet / บันทึกค่าของแรงดันของลมด้านเข้า (-) Psig	Normal
		/	Record Pressure Wind Outlet / บันทึกค่าของแรงดันลมด้านออก (-) Psig	Normal
		/	Check Record Motor Vol. Draw / ตรวจเช็คค่าแรงดันไฟฟ้าและบันทึกค่า (R / S / T) Volt	397 , 398 , 399 V.
		/	Check Record Motor Amp. Draw / ตรวจเช็คค่ากระแสไฟฟ้าและบันทึกค่า (R / S / T) Amp	18.1 , 18.0 , 18.3 A.
		/	Check Record Temperature Magnatic Draw / ตรวจเช็คอุณหภูมิของแม็กเนติกส์และบันทึกค่า	Normal
		/	Record Overload Amp. Draw / บันทึกค่ากระแสไฟฟ้า Overload	Normal
			Other/อื่นๆ ระบุ	-

N = Normal / ปกติ ; AN = Abnormal / เกิดการชำรุด ; D = Do / ทำ ; UN = Undo / ไม่ทำ

Remarks : _____

* Responsibility by Engineering Team*

Name of Technician 1) Supagan Approval of Superviser :.....

2)..... Approval of Engineer :.....

ST REGIS
BANGKOK

PREVENTIVE MAINTENANCE WORK SHEET

System: WWTP Brand : Super line

Model : - Capacity : 15 HP (11 kw)

Equipment : Air blow pump 2 Location : Air blow room 6/12/25

Frequency of tasks and description for Motor& Pump

Task Y	Task H	Task Q	Description	Record Check
		/	Tightening of All Electrical Connections / ตรวจขันน็อตขั้วสายไฟฟ้าและจุดต่อต่างๆ	[/]N [ ]AN [ ]D [ ]UN
		/	Check Pilot Lamp / ตรวจสอบหลอดไฟแสดงการทำงาน	[/]N [ ]AN [ ]D [ ]UN
		/	Check Control System / ตรวจสอบระบบควบคุม	[/]N [ ]AN [ ]D [ ]UN
		/	Check If Loose Bolts & Nuts / ตรวจสอบความแน่นของน็อตยึดต่างๆ	[/]N [ ]AN [ ]D [ ]UN
		/	Check Fan Balancing & Vibrations / ตรวจสอบความสมดุลย์และการสั่นสะเทือนของใบพัด	[/]N [ ]AN [ ]D [ ]UN
		/	Check Motor Bearing / ตรวจสอบลูกปืนมอเตอร์	[/]N [ ]AN [ ]D [ ]UN
		/	Check Belt Tension & Condition / ตรวจสอบสภาพและความตึงหย่อนของสายพาน	[/]N [ ]AN [ ]D [ ]UN
		/	Check Shaaft and Sleeves Condition / ตรวจสอบ แบริ่ง และ แกนเพลา ของพัดลม	[/]N [ ]AN [ ]D [ ]UN
		/	Lubricate all Moving Parts / ทำการหล่อลื่นชิ้นส่วนต่างๆ ที่เคลื่อนที่	[/]N [ ]AN [ ]D [ ]UN
		/	Check Foundation & Vibration Isolators / ตรวจสอบฐานและการเคลื่อนตัวของเครื่องจักร	[/]N [ ]AN [ ]D [ ]UN
		/	Check For Pipes Condition & Air Leaks / ตรวจสอบการรั่วของท่อลม	[/]N [ ]AN [ ]D [ ]UN
		/	Check Casing For Condition / ตรวจสอบสภาพโครงสร้างของอุปกรณ์	[/]N [ ]AN [ ]D [ ]UN
		/	General Cleaning / ทำความสะอาดโดยทั่วไป	[/]N [ ]AN [ ]D [ ]UN
		/	Check For General Operations / ตรวจสอบการทำงานโดยทั่วไป	[/]N [ ]AN [ ]D [ ]UN
		/	Auto start fonction (ON/ OFF)/ หน้าตู้ควบคุม	[/]N [ ]AN [ ]D [ ]UN
		/	Record Insulation & Ground For Electric Motor /บันทึกค่าสภาพของฉนวนและกราวด์ของมอเตอร์	Normal
		/	Record Pressuer Wind Inlet / บันทึกค่าของแรงดันของลมด้านเข้า (–) Psig	Normal
		/	Record Pressure Wind Outlet / บันทึกค่าของแรงดันลมด้านออก (–) Psig	Normal
		/	Check Record Motor Vol. Draw / ตรวจเช็คค่าแรงดันไฟฟ้าและบันทึกค่า (R / S / T) Volt	397, 398, 396 V
		/	Check Record Motor Amp. Draw / ตรวจเช็คค่ากระแสไฟฟ้าและบันทึกค่า (R / S / T) Amp	18.7, 18.9, 18.8 A.
		/	Check Record Temperature Magnatic Draw / ตรวจเช็คอุณหภูมิของแม่กเนติกส์และบันทึกค่า	Normal
		/	Record Overload Amp. Draw / บันทึกค่ากระแสไฟฟ้า Overload	Normal
		/	Other/อื่นๆ ระบุ	-

N = Normal / ปกติ ; AN = Abnormal / เกิดการชำรุด ; D = Do / ทำ ; UN = Undo / ไม่ทำ

Remarks : _____

* Responsibility by Engineering Team*

Name of Technician 1) Suparyam Approval of Superviser : .....

2) ..... Approval of Engineer : .....

ST REGIS
BANGKOK

PREVENTIVE MAINTENANCE WORK SHEET

Date- 7/9/25

System: WWTP
Brand : Intime Motor
Model : HQ-905-2
Capacity : 9.5 HP (7.5 kW)
Equipment : Equalizer pump 2
Location : Equalizer tank

Frequency of tasks and description for Motor& Pump

Task Y	Task H	Task Q	Description	Record Check
		/	Tightening of All Electrical Connections / ตรวจขันน็อตขั้วสายไฟฟ้าและจุดต่อต่างๆ	[/]N [ ]AN [ ]D [ ]UN
		/	Check Pilot Lamp / ตรวจสอบหลอดไฟแสดงการทำงาน	[/]N [ ]AN [ ]D [ ]UN
		/	Check Control System / ตรวจสอบระบบควบคุม	[/]N [ ]AN [ ]D [ ]UN
		/	Check If Loose Bolts & Nuts / ตรวจสอบความแน่นของน็อตยึดต่างๆ	[/]N [ ]AN [ ]D [ ]UN
		/	Check Fan Balancing & Vibrations / ตรวจสอบความสมดุลย์และการสั่นสะเทือนของใบพัด	[/]N [ ]AN [ ]D [ ]UN
		/	Check Motor Bearing / ตรวจสอบลูกปืนมอเตอร์	[/]N [ ]AN [ ]D [ ]UN
		/	Check Belt Tension & Condition / ตรวจสอบสภาพและความตึงหย่อนของสายพาน	[/]N [ ]AN [ ]D [ ]UN
		/	Check Shaaft and Sleeves Condition / ตรวจสอบ แบริ่ง และ แกนเพลา ของพัดลม	[/]N [ ]AN [ ]D [ ]UN
		/	Lubricate all Moving Parts / ทำการหล่อลื่นชิ้นส่วนต่างๆ ที่เคลื่อนที่	[/]N [ ]AN [ ]D [ ]UN
		/	Check Foundation & Vibration Isolators / ตรวจสอบฐานและการเคลื่อนตัวของเครื่องจักร	[/]N [ ]AN [ ]D [ ]UN
		/	Check For Pipes Condition & Air Leaks / ตรวจสอบการรั่วของท่อลม	[/]N [ ]AN [ ]D [ ]UN
		/	Check Casing For Condition / ตรวจสอบสภาพโครงสร้างของอุปกรณ์	[/]N [ ]AN [ ]D [ ]UN
		/	General Cleaning / ทำความสะอาดโดยทั่วไป	[/]N [ ]AN [ ]D [ ]UN
		/	Check For General Operations / ตรวจสอบการทำงานโดยทั่วไป	[/]N [ ]AN [ ]D [ ]UN
		/	Auto start fonction (ON/ OFF)/ หน้าตู้ควบคุม	[/]N [ ]AN [ ]D [ ]UN
		/	Record Insulation & Ground For Electric Motor /บันทึกค่าสภาพของฉนวนและกราวด์ของมอเตอร์	Normal
		/	Record Pressuer Wind Inlet / บันทึกค่าของแรงดันของลมด้านเข้า (-) Psig	Normal
		/	Record Pressure Wind Outlet / บันทึกค่าของแรงดันลมด้านออก (-) Psig	N/A
		/	Check Record Motor Vol. Draw / ตรวจเช็คค่าแรงดันไฟฟ้าและบันทึกค่า (R / S / T) Volt	400/399/399 V
		/	Check Record Motor Amp. Draw / ตรวจเช็คค่ากระแสไฟฟ้าและบันทึกค่า (R / S / T) Amp	2.55/2.56/2.57 A
		/	Check Record Temperature Magnatic Draw / ตรวจเช็คอุณหภูมิของแม็กเนติกส์และบันทึกค่า	Normal
		/	Record Overload Amp. Draw / บันทึกค่ากระแสไฟฟ้า Overload	Normal
		/	Other/อื่นๆ ระบุ	-

N = Normal / ปกติ ; AN = Abnormal / เกิดการชำรุด ; D = Do / ทำ ; UN = Undo / ไม่ทำ

Remarks :

* Responsibility by Engineering Team*

Name of Technician 1) Supnakan
2).....

Approval of Superviser :.....
Approval of Engineer :.....

ST REGIS
BANGKOK

PREVENTIVE MAINTENANCE WORK SHEET

Date- 7/9/25

System: HWTP
Brand : Inline Motor
Model : IF2-90M-2
Capacity : 2.5 Hp (1.5 KW)
Equipment : Equalizer pump 2
Location : Equalizer tank

Frequency of tasks and description for Motor& Pump

Task Y	Task H	Task Q	Description	Record Check
		/	Tightening of All Electrical Connections / ตรวจขันน็อตขั้วสายไฟฟ้าและจุดต่อต่างๆ	[/]N [ ]AN [ ]D [ ]UN
		/	Check Pilot Lamp / ตรวจสอบหลอดไฟแสดงการทำงาน	[/]N [ ]AN [ ]D [ ]UN
		/	Check Control System / ตรวจสอบระบบควบคุม	[/]N [ ]AN [ ]D [ ]UN
		/	Check If Loose Bolts & Nuts / ตรวจสอบความแน่นของน็อตยึดต่างๆ	[/]N [ ]AN [ ]D [ ]UN
		/	Check Fan Balancing & Vibrations / ตรวจสอบความสมดุลย์และการสั่นสะเทือนของใบพัด	[/]N [ ]AN [ ]D [ ]UN
		/	Check Motor Bearing / ตรวจสอบลูกปืนมอเตอร์	[/]N [ ]AN [ ]D [ ]UN
		/	Check Belt Tension & Condition / ตรวจสอบสภาพและความตึงหย่อนของสายพาน	[/]N [ ]AN [ ]D [ ]UN
		/	Check Shaaft and Sleeves Condition / ตรวจสอบ แบริ่ง และ แกนเพลา ของพัดลม	[/]N [ ]AN [ ]D [ ]UN
		/	Lubricate all Moving Parts / ทำการหล่อลื่นชิ้นส่วนต่างๆ ที่เคลื่อนที่	[/]N [ ]AN [ ]D [ ]UN
		/	Check Foundation & Vibration Isolators / ตรวจสอบฐานและการเคลื่อนตัวของเครื่องจักร	[/]N [ ]AN [ ]D [ ]UN
		/	Check For Pipes Condition & Air Leaks / ตรวจสอบการรั่วของท่อลม	[/]N [ ]AN [ ]D [ ]UN
		/	Check Casing For Condition / ตรวจสอบสภาพโครงสร้างของอุปกรณ์	[/]N [ ]AN [ ]D [ ]UN
		/	General Cleaning / ทำความสะอาดโดยทั่วไป	[/]N [ ]AN [ ]D [ ]UN
		/	Check For General Operations / ตรวจสอบการทำงานโดยทั่วไป	[/]N [ ]AN [ ]D [ ]UN
		/	Auto start fonction (ON/ OFF)/ หน้าตู้ควบคุม	[/]N [ ]AN [ ]D [ ]UN
		/	Record Insulation & Ground For Electric Motor /บันทึกค่าสภาพของฉนวนและกราวด์ของมอเตอร์	Normal
		/	Record Pressuer Wind Inlet / บันทึกค่าของแรงดันของลมด้านเข้า (-) Psig	N/A
		/	Record Pressure Wind Outlet / บันทึกค่าของแรงดันลมด้านออก (-) Psig	N/A
		/	Check Record Motor Vol. Draw / ตรวจเช็คค่าแรงดันไฟฟ้าและบันทึกค่า (R / S / T) Volt	399 / 396 / 397 / V
		/	Check Record Motor Amp. Draw / ตรวจเช็คค่ากระแสไฟฟ้าและบันทึกค่า (R / S / T) Amp	2.67 / 2.68 / 2.69 / A
		/	Check Record Temperature Magnatic Draw / ตรวจเช็คอุณหภูมิของแม็กเนติกส์และบันทึกค่า	Normal
		/	Record Overload Amp. Draw / บันทึกค่ากระแสไฟฟ้า Overload	Normal
		/	Other/อื่นๆ ระบุ	-

N = Normal / ปกติ ; AN = Abnormal / เกิดการชำรุด ; D = Do / ทำ ; UN = Undo / ไม่ทำ

Remarks : _____

* Responsibility by Engineering Team*

Name of Technician 1) Supagan ..... Approval of Superviser :.....

2)..... Approval of Engineer :.....

ST REGIS
BANGKOK

PREVENTIVE MAINTENANCE WORK SHEET

Date - 7/9/25

System: WWTP
Brand : Inline motor
Model : IF2 - 80B - 2
Capacity : 1.1 kW
Equipment : Sludge return pump 1
Location : Sedimentation tank 2

Frequency of tasks and description for Motor& Pump

Task Y	Task H	Task Q	Description	Record Check
		✓	Tightening of All Electrical Connections / ตรวจขันน็อตขั้วสายไฟฟ้าและจุดต่อต่างๆ	[✓]N [ ]AN [ ]D [ ]UN
		✓	Check Pilot Lamp / ตรวจสอบหลอดไฟแสดงการทำงาน	[✓]N [ ]AN [ ]D [ ]UN
		✓	Check Control System / ตรวจสอบระบบควบคุม	[✓]N [ ]AN [ ]D [ ]UN
		✓	Check If Loose Bolts & Nuts / ตรวจสอบความแน่นของน็อตยึดต่างๆ	[✓]N [ ]AN [ ]D [ ]UN
		✓	Check Fan Balancing & Vibrations / ตรวจสอบความสมดุลย์และการสั่นสะเทือนของใบพัด	[✓]N [ ]AN [ ]D [ ]UN
		✓	Check Motor Bearing / ตรวจสอบลูกปืนมอเตอร์	[✓]N [ ]AN [ ]D [ ]UN
		✓	Check Belt Tension & Condition / ตรวจสอบสภาพและความตึงหย่อนของสายพาน	[✓]N [ ]AN [ ]D [ ]UN
		✓	Check Shaaft and Sleeves Condition / ตรวจสอบ แบริ่ง และ แกนเพลา ของพัดลม	[✓]N [ ]AN [ ]D [ ]UN
		✓	Lubricate all Moving Parts / ทำการหล่อลื่นชิ้นส่วนต่างๆ ที่เคลื่อนที่	[✓]N [ ]AN [ ]D [ ]UN
		✓	Check Foundation & Vibration Isolators / ตรวจสอบฐานและการเคลื่อนตัวของเครื่องจักร	[✓]N [ ]AN [ ]D [ ]UN
		✓	Check For Pipes Condition & Air Leaks / ตรวจสอบการรั่วของท่อลม	[✓]N [ ]AN [ ]D [ ]UN
		✓	Check Casing For Condition / ตรวจสอบสภาพโครงสร้างของอุปกรณ์	[✓]N [ ]AN [ ]D [ ]UN
		✓	General Cleaning / ทำความสะอาดโดยทั่วไป	[✓]N [ ]AN [ ]D [ ]UN
		✓	Check For General Operations / ตรวจสอบการทำงานโดยทั่วไป	[✓]N [ ]AN [ ]D [ ]UN
		✓	Auto start fonction (ON/ OFF)/ หน้าตู้ควบคุม	[✓]N [ ]AN [ ]D [ ]UN
		–	Record Insulation & Ground For Electric Motor /บันทึกค่าสภาพของฉนวนและกราวด์ของมอเตอร์	–
		–	Record Pressuer Wind Inlet / บันทึกค่าของแรงดันของลมด้านเข้า (–) Psig	–
		–	Record Pressure Wind Outlet / บันทึกค่าของแรงดันลมด้านออก (–) Psig	–
		✓	Check Record Motor Vol. Draw / ตรวจเช็คค่าแรงดันไฟฟ้าและบันทึกค่า (R / S / T) Volt	398 , 396 , 399 V.
		✓	Check Record Motor Amp. Draw / ตรวจเช็คค่ากระแสไฟฟ้าและบันทึกค่า (R / S / T) Amp	1.67 , 1.71 , 1.65 A.
		–	Check Record Temperature Magnatic Draw / ตรวจเช็คอุณหภูมิของแม็กเนติกส์และบันทึกค่า	–
		–	Record Overload Amp. Draw / บันทึกค่ากระแสไฟฟ้า Overload	–
		–	Other/อื่นๆ ระบุ	–

N = Normal / ปกติ ; AN = Abnormal / เกิดการชำรุด ; D = Do / ทำ ; UN = Undo / ไม่ทำ

Remarks :

* Responsibility by Engineering Team*

Name of Technician 1).....

2).....

Approval of Superviser :.....

Approval of Engineer :.....

ST REGIS
BANGKOK

PREVENTIVE MAINTENANCE WORK SHEET

Date- 7/9/25

System: WWTP
Brand : Inline motor
Model : IF2 - 80B - 2
Capacity : 1.1 kw
Equipment : Sludge return pump 2
Location : Sedimentation 2

Frequency of tasks and description for Motor& Pump

Task Y	Task H	Task Q	Description	Record Check
		✓	Tightening of All Electrical Connections / ตรวจขันน็อตขั้วสายไฟฟ้าและจุดต่อต่างๆ	[✓]N [ ]AN [ ]D [ ]UN
		✓	Check Pilot Lamp / ตรวจสอบหลอดไฟแสดงการทำงาน	[✓]N [ ]AN [ ]D [ ]UN
		✓	Check Control System / ตรวจสอบระบบควบคุม	[✓]N [ ]AN [ ]D [ ]UN
		✓	Check If Loose Bolts & Nuts / ตรวจสอบความแน่นของน็อตยึดต่างๆ	[✓]N [ ]AN [ ]D [ ]UN
		✓	Check Fan Balancing & Vibrations / ตรวจสอบความสมดุลย์และการสั่นสะเทือนของใบพัด	[✓]N [ ]AN [ ]D [ ]UN
		✓	Check Motor Bearing / ตรวจสอบลูกปืนมอเตอร์	[✓]N [ ]AN [ ]D [ ]UN
		✓	Check Belt Tension & Condition / ตรวจสอบสภาพและความตึงหย่อนของสายพาน	[✓]N [ ]AN [ ]D [ ]UN
		✓	Check Shaaft and Sleeves Condition / ตรวจสอบ แบริ่ง และ แกนเพลา ของพัดลม	[✓]N [ ]AN [ ]D [ ]UN
		✓	Lubricate all Moving Parts / ทำการหล่อลื่นชิ้นส่วนต่างๆ ที่เคลื่อนที่	[✓]N [ ]AN [ ]D [ ]UN
		✓	Check Foundation & Vibration Isolators / ตรวจสอบฐานและการเคลื่อนตัวของเครื่องจักร	[✓]N [ ]AN [ ]D [ ]UN
		✓	Check For Pipes Condition & Air Leaks / ตรวจสอบการรั่วของท่อลม	[✓]N [ ]AN [ ]D [ ]UN
		✓	Check Casing For Condition / ตรวจสอบสภาพโครงสร้างของอุปกรณ์	[✓]N [ ]AN [ ]D [ ]UN
		✓	General Cleaning / ทำความสะอาดโดยทั่วไป	[✓]N [ ]AN [ ]D [ ]UN
		✓	Check For General Operations / ตรวจสอบการทำงานโดยทั่วไป	[✓]N [ ]AN [ ]D [ ]UN
		✓	Auto start fonction (ON/ OFF)/ หน้าตู้ควบคุม	[✓]N [ ]AN [ ]D [ ]UN
		–	Record Insulation & Ground For Electric Motor /บันทึกค่าสภาพของฉนวนและกราวด์ของมอเตอร์	–
		–	Record Pressuer Wind Inlet / บันทึกค่าของแรงดันของลมด้านเข้า (–) Psig	–
		–	Record Pressure Wind Outlet / บันทึกค่าของแรงดันลมด้านออก (–) Psig	–
		✓	Check Record Motor Vol. Draw / ตรวจเช็คค่าแรงดันไฟฟ้าและบันทึกค่า (R / S / T) Volt	396 , 395 , 398 V.
		✓	Check Record Motor Amp. Draw / ตรวจเช็คค่ากระแสไฟฟ้าและบันทึกค่า (R / S / T) Amp	1.76 , 1.78 , 1.76 A.
		–	Check Record Temperature Magnatic Draw / ตรวจเช็คอุณหภูมิของแม็กเนติกส์และบันทึกค่า	–
		–	Record Overload Amp. Draw / บันทึกค่ากระแสไฟฟ้า Overload	–
		–	Other/อื่นๆ ระบุ	–

N = Normal / ปกติ ; AN = Abnormal / เกิดการชำรุด ; D = Do / ทำ ; UN = Undo / ไม่ทำ

Remarks : _____

* Responsibility by Engineering Team*

Name of Technician 1).....Supagan..... Approval of Superviser :.....

2)..... Approval of Engineer :.....

ST REGIS
BANGKOK

Date 7-9-29

PREVENTIVE MAINTENANCE WORK SHEET

System: WWTP Brand : Inline motor

Model : IF2 - 80B - 2 Capacity : 1.1 kw

Equipment : Sludge return pump 3 Location : Sedimention tank 2

Frequency of tasks and description for Motor& Pump

Task Y	Task H	Task Q	Description	Record Check
		/	Tightening of All Electrical Connections / ตรวจขันน็อตขั้วสายไฟฟ้าและจุดต่อต่างๆ	[/]N [ ]AN [ ]D [ ]UN
		/	Check Pilot Lamp / ตรวจสอบหลอดไฟแสดงการทำงาน	[/]N [ ]AN [ ]D [ ]UN
		/	Check Control System / ตรวจสอบระบบควบคุม	[/]N [ ]AN [ ]D [ ]UN
		/	Check If Loose Bolts & Nuts / ตรวจสอบความแน่นของน็อตยึดต่างๆ	[/]N [ ]AN [ ]D [ ]UN
		/	Check Fan Balancing & Vibrations / ตรวจสอบความสมดุลย์และการสั่นสะเทือนของใบพัด	[/]N [ ]AN [ ]D [ ]UN
		/	Check Motor Bearing / ตรวจสอบลูกปืนมอเตอร์	[/]N [ ]AN [ ]D [ ]UN
		/	Check Belt Tension & Condition / ตรวจสอบสภาพและความตึงหย่อนของสายพาน	[/]N [ ]AN [ ]D [ ]UN
		/	Check Shaaft and Sleeves Condition / ตรวจสอบ แบริ่ง และ แกนเพลา ของพัดลม	[/]N [ ]AN [ ]D [ ]UN
		/	Lubricate all Moving Parts / ทำการหล่อลื่นชิ้นส่วนต่างๆ ที่เคลื่อนที่	[/]N [ ]AN [ ]D [ ]UN
		/	Check Foundation & Vibration Isolators / ตรวจสอบฐานและการเคลื่อนตัวของเครื่องจักร	[/]N [ ]AN [ ]D [ ]UN
		/	Check For Pipes Condition & Air Leaks / ตรวจสอบการรั่วของท่อลม	[/]N [ ]AN [ ]D [ ]UN
		/	Check Casing For Condition / ตรวจสอบสภาพโครงสร้างของอุปกรณ์	[/]N [ ]AN [ ]D [ ]UN
		/	General Cleaning / ทำความสะอาดโดยทั่วไป	[/]N [ ]AN [ ]D [ ]UN
		/	Check For General Operations / ตรวจสอบการทำงานโดยทั่วไป	[/]N [ ]AN [ ]D [ ]UN
		/	Auto start fonction (ON/ OFF)/ หน้าตู้ควบคุม	[/]N [ ]AN [ ]D [ ]UN
		/	Record Insulation & Ground For Electric Motor /บันทึกค่าสภาพของฉนวนและกราวด์ของมอเตอร์	—
		—	Record Pressuer Wind Inlet / บันทึกค่าของแรงดันของลมด้านเข้า (—) Psig	—
		—	Record Pressure Wind Outlet / บันทึกค่าของแรงดันลมด้านออก (—) Psig	—
		/	Check Record Motor Vol. Draw / ตรวจเช็คค่าแรงดันไฟฟ้าและบันทึกค่า (R / S / T) Volt	396 , 396 , 399 V.
		/	Check Record Motor Amp. Draw / ตรวจเช็คค่ากระแสไฟฟ้าและบันทึกค่า (R / S / T) Amp	1.86 , 1.9 , 1.86 A.
		—	Check Record Temperature Magnatic Draw / ตรวจเช็คอุณหภูมิของแม็กเนติกส์และบันทึกค่า	—
		—	Record Overload Amp. Draw / บันทึกค่ากระแสไฟฟ้า Overload	—
		—	Other/อื่นๆ ระบุ	—

N = Normal / ปกติ ; AN = Abnormal / เกิดการชำรุด ; D = Do / ทำ ; UN = Undo / ไม่ทำ

Remarks : _____

* Responsibility by Engineering Team*

Name of Technician 1) Supagam Approval of Superviser :.....

2)..... Approval of Engineer :.....

ST REGIS
BANGKOK

Date 7-9-25

PREVENTIVE MAINTENANCE WORK SHEET

System: WWTP
Brand : InLine Motor
Model : ZFL-40B-L
Capacity : 1.1 kw (1.5 HP)
Equipment : Sludge return pump 4
Location : Sedimentation tank 1

Frequency of tasks and description for Motor& Pump

Task Y	Task H	Task Q	Description	Record Check
		/	Tightening of All Electrical Connections / ตรวจขันน็อตขั้วสายไฟฟ้าและจุดต่อต่างๆ	[/]N [ ]AN [ ]D [ ]UN
		/	Check Pilot Lamp / ตรวจสอบหลอดไฟแสดงการทำงาน	[/]N [ ]AN [ ]D [ ]UN
		/	Check Control System / ตรวจสอบระบบควบคุม	[/]N [ ]AN [ ]D [ ]UN
		/	Check If Loose Bolts & Nuts / ตรวจสอบความแน่นของน็อตยึดต่างๆ	[/]N [ ]AN [ ]D [ ]UN
		/	Check Fan Balancing & Vibrations / ตรวจสอบความสมดุลย์และการสั่นสะเทือนของใบพัด	[/]N [ ]AN [ ]D [ ]UN
		/	Check Motor Bearing / ตรวจสอบลูกปืนมอเตอร์	[/]N [ ]AN [ ]D [ ]UN
		/	Check Belt Tension & Condition / ตรวจสอบสภาพและความตึงหย่อนของสายพาน	[/]N [ ]AN [ ]D [ ]UN
		/	Check Shaaft and Sleeves Condition / ตรวจสอบ แบริ่ง และ แกนเพลา ของพัดลม	[/]N [ ]AN [ ]D [ ]UN
		/	Lubricate all Moving Parts / ทำการหล่อลื่นชิ้นส่วนต่างๆ ที่เคลื่อนที่	[/]N [ ]AN [ ]D [ ]UN
		/	Check Foundation & Vibration Isolators / ตรวจสอบฐานและการเคลื่อนตัวของเครื่องจักร	[/]N [ ]AN [ ]D [ ]UN
		/	Check For Pipes Condition & Air Leaks / ตรวจสอบการรั่วของท่อลม	[/]N [ ]AN [ ]D [ ]UN
		/	Check Casing For Condition / ตรวจสอบสภาพโครงสร้างของอุปกรณ์	[/]N [ ]AN [ ]D [ ]UN
		/	General Cleaning / ทำความสะอาดโดยทั่วไป	[/]N [ ]AN [ ]D [ ]UN
		/	Check For General Operations / ตรวจสอบการทำงานโดยทั่วไป	[/]N [ ]AN [ ]D [ ]UN
		/	Auto start fonction (ON/ OFF)/ หน้าตู้ควบคุม	[/]N [ ]AN [ ]D [ ]UN
		/	Record Insulation & Ground For Electric Motor /บันทึกค่าสภาพของฉนวนและกราวด์ของมอเตอร์	-
		/	Record Pressuer Wind Inlet / บันทึกค่าของแรงดันของลมด้านเข้า (-) Psig	-
		/	Record Pressure Wind Outlet / บันทึกค่าของแรงดันลมด้านออก (-) Psig	-
		/	Check Record Motor Vol. Draw / ตรวจเช็คค่าแรงดันไฟฟ้าและบันทึกค่า (R / S / T) Volt	399 / 399 / 397 / V
		/	Check Record Motor Amp. Draw / ตรวจเช็คค่ากระแสไฟฟ้าและบันทึกค่า (R / S / T) Amp	1.45 / 19.6 / 1.87 / A
	-	/	Check Record Temperature Magnatic Draw / ตรวจเช็คอุณหภูมิของแม็กเนติกส์และบันทึกค่า	-
	-	/	Record Overload Amp. Draw / บันทึกค่ากระแสไฟฟ้า Overload	-
	-	/	Other/อื่นๆ ระบุ	-

N = Normal / ปกติ ; AN = Abnormal / เกิดการชำรุด ; D = Do / ทำ ; UN = Undo / ไม่ทำ

Remarks :

* Responsibility by Engineering Team*

Name of Technician 1) Supagan
2).....

Approval of Superviser :.....
Approval of Engineer :.....

ST REGIS
BANGKOK

Date 7-9-25

PREVENTIVE MAINTENANCE WORK SHEET

System: WWTP
Brand : In Line Motor
Model : IFR-40B-2
Capacity : 1.1 kw (1.5 HP)
Equipment : Sludge return pump 5
Location : Sedimentation tank 1

Frequency of tasks and description for Motor& Pump

Task Y	Task H	Task Q	Description	Record Check
		/	Tightening of All Electrical Connections / ตรวจขันน็อตขั้วสายไฟฟ้าและจุดต่อต่างๆ	[/N] [ ]AN [ ]D [ ]UN
		/	Check Pilot Lamp / ตรวจสอบหลอดไฟแสดงการทำงาน	[/N] [ ]AN [ ]D [ ]UN
		/	Check Control System / ตรวจสอบระบบควบคุม	[/N] [ ]AN [ ]D [ ]UN
		/	Check If Loose Bolts & Nuts / ตรวจสอบความแน่นของน็อตยึดต่างๆ	[/N] [ ]AN [ ]D [ ]UN
		/	Check Fan Balancing & Vibrations / ตรวจสอบความสมดุลย์และการสั่นสะเทือนของใบพัด	[/N] [ ]AN [ ]D [ ]UN
		/	Check Motor Bearing / ตรวจสอบลูกปืนมอเตอร์	[/N] [ ]AN [ ]D [ ]UN
		/	Check Belt Tension & Condition / ตรวจสอบสภาพและความตึงหย่อนของสายพาน	[/N] [ ]AN [ ]D [ ]UN
		/	Check Shaaft and Sleeves Condition / ตรวจสอบ แบริ่ง และ แกนเพลา ของพัดลม	[/N] [ ]AN [ ]D [ ]UN
		/	Lubricate all Moving Parts / ทำการหล่อลื่นชิ้นส่วนต่างๆ ที่เคลื่อนที่	[/N] [ ]AN [ ]D [ ]UN
		/	Check Foundation & Vibration Isolators / ตรวจสอบฐานและการเคลื่อนตัวของเครื่องจักร	[/N] [ ]AN [ ]D [ ]UN
		/	Check For Pipes Condition & Air Leaks / ตรวจสอบการรั่วของท่อลม	[/N] [ ]AN [ ]D [ ]UN
		/	Check Casing For Condition / ตรวจสอบสภาพโครงสร้างของอุปกรณ์	[/N] [ ]AN [ ]D [ ]UN
		/	General Cleaning / ทำความสะอาดโดยทั่วไป	[/N] [ ]AN [ ]D [ ]UN
		/	Check For General Operations / ตรวจสอบการทำงานโดยทั่วไป	[/N] [ ]AN [ ]D [ ]UN
		/	Auto start fonction (ON/ OFF)/ หน้าตู้ควบคุม	[/N] [ ]AN [ ]D [ ]UN
		-	Record Insulation & Ground For Electric Motor /บันทึกค่าสภาพของฉนวนและกราวด์ของมอเตอร์	-
		-	Record Pressuer Wind Inlet / บันทึกค่าของแรงดันของลมด้านเข้า (-) Psig	-
		-	Record Pressure Wind Outlet / บันทึกค่าของแรงดันลมด้านออก (-) Psig	-
		/	Check Record Motor Vol. Draw / ตรวจเช็คค่าแรงดันไฟฟ้าและบันทึกค่า (R / S / T) Volt	397 / 396 / 399 / V
		/	Check Record Motor Amp. Draw / ตรวจเช็คค่ากระแสไฟฟ้าและบันทึกค่า (R / S / T) Amp	1.95 / 1.97 / 1.96 / A
		-	Check Record Temperature Magnatic Draw / ตรวจเช็คอุณหภูมิของแม็กเนติกส์และบันทึกค่า	-
		-	Record Overload Amp. Draw / บันทึกค่ากระแสไฟฟ้า Overload	-
		-	Other/อื่นๆ ระบุ	-

N = Normal / ปกติ ; AN = Abnormal / เกิดการชำรุด ; D = Do / ทำ ; UN = Undo / ไม่ทำ

Remarks :

* Responsibility by Engineering Team*

Name of Technician 1) Supnagan
2).....

Approval of Superviser :.....
Approval of Engineer :.....

ST REGIS
BANGKOK

Date 7-9-25

PREVENTIVE MAINTENANCE WORK SHEET

System: WWTP
Brand : InLine motor
Model : IFQ-90B-2
Capacity : 1.1 kw (1.5HP)
Equipment : Sludge return pump 6
Location : Sedimentation tank 1

Frequency of tasks and description for Motor& Pump

Task Y	Task H	Task Q	Description	Record Check
		/	Tightening of All Electrical Connections / ตรวจขันน็อตขั้วสายไฟฟ้าและจุดต่อต่างๆ	[/N] [ ]AN [ ]D [ ]UN
		/	Check Pilot Lamp / ตรวจสอบหลอดไฟแสดงการทำงาน	[/N] [ ]AN [ ]D [ ]UN
		/	Check Control System / ตรวจสอบระบบควบคุม	[/N] [ ]AN [ ]D [ ]UN
		/	Check If Loose Bolts & Nuts / ตรวจสอบความแน่นของน็อตยึดต่างๆ	[/N] [ ]AN [ ]D [ ]UN
		/	Check Fan Balancing & Vibrations / ตรวจสอบความสมดุลย์และการสั่นสะเทือนของใบพัด	[/N] [ ]AN [ ]D [ ]UN
		/	Check Motor Bearing / ตรวจสอบลูกปืนมอเตอร์	[/N] [ ]AN [ ]D [ ]UN
		/	Check Belt Tension & Condition / ตรวจสอบสภาพและความตึงหย่อนของสายพาน	[/N] [ ]AN [ ]D [ ]UN
		/	Check Shaaft and Sleeves Condition / ตรวจสอบ แบริ่ง และ แกนเพลา ของพัดลม	[/N] [ ]AN [ ]D [ ]UN
		/	Lubricate all Moving Parts / ทำการหล่อลื่นชิ้นส่วนต่างๆ ที่เคลื่อนที่	[/N] [ ]AN [ ]D [ ]UN
		/	Check Foundation & Vibration Isolators / ตรวจสอบฐานและการเคลื่อนตัวของเครื่องจักร	[/N] [ ]AN [ ]D [ ]UN
		/	Check For Pipes Condition & Air Leaks / ตรวจสอบการรั่วของท่อลม	[/N] [ ]AN [ ]D [ ]UN
		/	Check Casing For Condition / ตรวจสอบสภาพโครงสร้างของอุปกรณ์	[/N] [ ]AN [ ]D [ ]UN
		/	General Cleaning / ทำความสะอาดโดยทั่วไป	[/N] [ ]AN [ ]D [ ]UN
		/	Check For General Operations / ตรวจสอบการทำงานโดยทั่วไป	[/N] [ ]AN [ ]D [ ]UN
		/	Auto start fonction (ON/ OFF)/ หน้าตู้ควบคุม	[/N] [ ]AN [ ]D [ ]UN
		-	Record Insulation & Ground For Electric Motor /บันทึกค่าสภาพของฉนวนและกราวด์ของมอเตอร์	-
		-	Record Pressuer Wind Inlet / บันทึกค่าของแรงดันของลมด้านเข้า (—) Psig	-
		-	Record Pressure Wind Outlet / บันทึกค่าของแรงดันลมด้านออก ( ) Psig	-
		/	Check Record Motor Vol. Draw / ตรวจเช็คค่าแรงดันไฟฟ้าและบันทึกค่า (R / S / T) Volt	399 / 399 / 399 / V
		/	Check Record Motor Amp. Draw / ตรวจเช็คค่ากระแสไฟฟ้าและบันทึกค่า (R / S / T) Amp	1.82 / 1.83 / 1.84 / A
		/	Check Record Temperature Magnatic Draw / ตรวจเช็คอุณหภูมิของแม็กเนติกส์และบันทึกค่า	-
		/	Record Overload Amp. Draw / บันทึกค่ากระแสไฟฟ้า Overload	-
		/	Other/อื่นๆ ระบุ	-

N = Normal / ปกติ ; AN = Abnormal / เกิดการชำรุด ; D = Do / ทำ ; UN = Undo / ไม่ทำ

Remarks :

* Responsibility by Engineering Team*

Name of Technician 1)..... Approval of Superviser :.....

2)..... Approval of Engineer :.....

ST REGIS
BANGKOK

PREVENTIVE MAINTENANCE WORK SHEET

Date 7-9-25

System: WWTP
Brand : Tsurumi pump
Model : 100 BA2.2-E1
Capacity : 2.2 kw.
Equipment : effluent pump 1
Location : effluent tank

Frequency of tasks and description for Motor& Pump

Task Y	Task H	Task Q	Description	Record Check
		✓	Tightening of All Electrical Connections / ตรวจขันน็อตขั้วสายไฟฟ้าและจุดต่อต่างๆ	[✓]N [ ]AN [ ]D [ ]UN
		✓	Check Pilot Lamp / ตรวจสอบหลอดไฟแสดงการทำงาน	[✓]N [ ]AN [ ]D [ ]UN
		✓	Check Control System / ตรวจสอบระบบควบคุม	[✓]N [ ]AN [ ]D [ ]UN
		✓	Check If Loose Bolts & Nuts / ตรวจสอบความแน่นของน็อตยึดต่างๆ	[✓]N [ ]AN [ ]D [ ]UN
		✓	Check Fan Balancing & Vibrations / ตรวจสอบความสมดุลย์และการสั่นสะเทือนของใบพัด	[✓]N [ ]AN [ ]D [ ]UN
		✓	Check Motor Bearing / ตรวจสอบลูกปืนมอเตอร์	[✓]N [ ]AN [ ]D [ ]UN
		✓	Check Shaaft and Sleeves Condition / ตรวจสอบ แบริ่ง และ แกนเพลา	[✓]N [ ]AN [ ]D [ ]UN
		✓	Lubricate all Moving Parts / ทำการหล่อลื่นชิ้นส่วนต่างๆ ที่เคลื่อนที่	[✓]N [ ]AN [ ]D [ ]UN
		✓	Check Foundation & Vibration Isolators / ตรวจสอบฐานและการเคลื่อนตัวของเครื่อง,มอเตอร์	[✓]N [ ]AN [ ]D [ ]UN
		✓	Check For Pipes Condition & Air Leaks / ตรวจสอบการรั่วของท่อลม	[✓]N [ ]AN [ ]D [ ]UN
		✓	Check Casing For Condition / ตรวจสอบสภาพโครงสร้างของอุปกรณ์	[✓]N [ ]AN [ ]D [ ]UN
		✓	General Cleaning / ทำความสะอาดโดยทั่วไป	[✓]N [ ]AN [ ]D [ ]UN
		✓	Check For General Operations / ตรวจสอบการทำงานโดยทั่วไป	[✓]N [ ]AN [ ]D [ ]UN
		✓	Auto start fonction (ON/ OFF)/ หน้าตู้ควบคุม	[✓]N [ ]AN [ ]D [ ]UN
		✓	Record Pressuer Wind Inlet / บันทึกค่าของแรงดันของลมด้านเข้า (–) Psig	–
		✓	Record Pressure Wind Outlet / บันทึกค่าของแรงดันลมด้านออก (–) Psig	–
		✓	Check Record Motor Vol. Draw / ตรวจเช็คค่าแรงดันไฟฟ้าและบันทึกค่า (R / S / T) Volt	397, 399, 399 V.
		✓	Check Record Motor Amp. Draw / ตรวจเช็คค่ากระแสไฟฟ้าและบันทึกค่า (R / S / T) Amp	3.99, 3.86, 3.81 A.
		–	Check Record Temperature Magnatic Draw / ตรวจเช็คอุณหภูมิของแม็กเนติกส์และบันทึกค่า	–
		–	Record Overload Amp. Draw / บันทึกค่ากระแสไฟฟ้า Overload	–
		–	Other/อื่นๆ ระบุ	–

N = Normal / ปกติ ; AN = Abnormal / เกิดการชำรุด ; D = Do / ทำ ; UN = Undo / ไม่ทำ

Remarks :

* Responsibility by Engineering Team*

Name of Technician 1) Supagan
2) .....

Approval of Superviser : .....
Approval of Engineer : .....

Date : 10/9/25 Time : 17:00

ST REGIS
BANGKOK

Date 7-9-25

PREVENTIVE MAINTENANCE WORK SHEET

System: WWTP
Brand : Tsukumi pump
Model : 100B42.2-E1
Capacity : 2.2 kw
Equipment : effluent pump 2
Location : effluent tank

Frequency of tasks and description for Motor& Pump

Task Y	Task H	Task Q	Description	Record Check			
		✓	Tightening of All Electrical Connections / ตรวจขันน็อตขั้วสายไฟฟ้าและจุดต่อต่างๆ	[✓]N	[ ]AN	[ ]D	[ ]UN
		✓	Check Pilot Lamp / ตรวจสอบหลอดไฟแสดงการทำงาน	[✓]N	[ ]AN	[ ]D	[ ]UN
		✓	Check Control System / ตรวจสอบระบบควบคุม	[✓]N	[ ]AN	[ ]D	[ ]UN
		✓	Check If Loose Bolts & Nuts / ตรวจสอบความแน่นของน็อตยึดต่างๆ	[✓]N	[ ]AN	[ ]D	[ ]UN
		✓	Check Fan Balancing & Vibrations / ตรวจสอบความสมดุลย์และการสั่นสะเทือนของใบพัด	[✓]N	[ ]AN	[ ]D	[ ]UN
		✓	Check Motor Bearing / ตรวจสอบลูกปืนมอเตอร์	[✓]N	[ ]AN	[ ]D	[ ]UN
		✓	Check Shaaft and Sleeves Condition / ตรวจสอบ แบริ่ง และ แกนเพลา	[✓]N	[ ]AN	[ ]D	[ ]UN
		✓	Lubricate all Moving Parts / ทำการหล่อลื่นชิ้นส่วนต่างๆ ที่เคลื่อนที่	[✓]N	[ ]AN	[ ]D	[ ]UN
		✓	Check Foundation & Vibration Isolators / ตรวจสอบฐานและการเคลื่อนตัวของเครื่อง,มอเตอร์	[✓]N	[ ]AN	[ ]D	[ ]UN
		✓	Check For Pipes Condition & Air Leaks / ตรวจสอบการรั่วของท่อลม	[✓]N	[ ]AN	[ ]D	[ ]UN
		✓	Check Casing For Condition / ตรวจสอบสภาพโครงสร้างของอุปกรณ์	[✓]N	[ ]AN	[ ]D	[ ]UN
		✓	General Cleaning / ทำความสะอาดโดยทั่วไป	[✓]N	[ ]AN	[ ]D	[ ]UN
		✓	Check For General Operations / ตรวจสอบการทำงานโดยทั่วไป	[✓]N	[ ]AN	[ ]D	[ ]UN
		✓	Auto start fonction (ON/ OFF)/ หน้าตู้ควบคุม	[✓]N	[ ]AN	[ ]D	[ ]UN
		–	Record Pressuer Wind Inlet / บันทึกค่าของแรงดันของลมด้านเข้า (–) Psig	–			
		–	Record Pressure Wind Outlet / บันทึกค่าของแรงดันลมด้านออก (–) Psig	–			
		✓	Check Record Motor Vol. Draw / ตรวจเช็คค่าแรงดันไฟฟ้าและบันทึกค่า (R / S / T) Volt	394, 396, 397 V.			
		✓	Check Record Motor Amp. Draw / ตรวจเช็คค่ากระแสไฟฟ้าและบันทึกค่า (R / S / T) Amp	4.1, 4.18, 4.05 A.			
		–	Check Record Temperature Magnatic Draw / ตรวจเช็คอุณหภูมิของแม็กเนติกส์และบันทึกค่า	–			
		–	Record Overload Amp. Draw / บันทึกค่ากระแสไฟฟ้า Overload	–			
		–	Other/อื่นๆ ระบุ	–			

N = Normal / ปกติ ; AN = Abnormal / เกิดการชำรุด ; D = Do / ทำ ; UN = Undo / ไม่ทำ

Remarks :

* Responsibility by Engineering Team*

Name of Technician 1) Supagan
2)

Approval of Superviser :
Approval of Engineer :

Date : 10/9/25 Time : 17:00

ST REGIS
BANGKOK

PREVENTIVE MAINTENANCE WORK SHEET

System: WWTP
Brand : Super line
Model : -
Capacity : 15 HP (11 kw)
Equipment : Air blow pump 1
Location : Air blow room
7/9/29

Frequency of tasks and description for Motor& Pump

Task Y	Task H	Task Q	Description	Record Check
		/	Tightening of All Electrical Connections / ตรวจขันน็อตขั้วสายไฟฟ้าและจุดต่อต่างๆ	[/]N [ ]AN [ ]D [ ]UN
		/	Check Pilot Lamp / ตรวจสอบหลอดไฟแสดงการทำงาน	[/]N [ ]AN [ ]D [ ]UN
		/	Check Control System / ตรวจสอบระบบควบคุม	[/]N [ ]AN [ ]D [ ]UN
		/	Check If Loose Bolts & Nuts / ตรวจสอบความแน่นของน็อตยึดต่างๆ	[/]N [ ]AN [ ]D [ ]UN
		/	Check Fan Balancing & Vibrations / ตรวจสอบความสมดุลย์และการสั่นสะเทือนของใบพัด	[/]N [ ]AN [ ]D [ ]UN
		/	Check Motor Bearing / ตรวจสอบลูกปืนมอเตอร์	[/]N [ ]AN [ ]D [ ]UN
		/	Check Belt Tension & Condition / ตรวจสอบสภาพและความตึงหย่อนของสายพาน	[/]N [ ]AN [ ]D [ ]UN
		/	Check Shaaft and Sleeves Condition / ตรวจสอบ แบริ่ง และ แกนเพลา ของพัดลม	[/]N [ ]AN [ ]D [ ]UN
		/	Lubricate all Moving Parts / ทำการหล่อลื่นชิ้นส่วนต่างๆ ที่เคลื่อนที่	[/]N [ ]AN [ ]D [ ]UN
		/	Check Foundation & Vibration Isolators / ตรวจสอบฐานและการเคลื่อนตัวของเครื่องจักร	[/]N [ ]AN [ ]D [ ]UN
		/	Check For Pipes Condition & Air Leaks / ตรวจสอบการรั่วของท่อลม	[/]N [ ]AN [ ]D [ ]UN
		/	Check Casing For Condition / ตรวจสอบสภาพโครงสร้างของอุปกรณ์	[/]N [ ]AN [ ]D [ ]UN
		/	General Cleaning / ทำความสะอาดโดยทั่วไป	[/]N [ ]AN [ ]D [ ]UN
		/	Check For General Operations / ตรวจสอบการทำงานโดยทั่วไป	[/]N [ ]AN [ ]D [ ]UN
		/	Auto start fonction (ON/ OFF)/ หน้าตู้ควบคุม	[/]N [ ]AN [ ]D [ ]UN
		/	Record Insulation & Ground For Electric Motor /บันทึกค่าสภาพของฉนวนและกราวด์ของมอเตอร์	Normal
		/	Record Pressuer Wind Inlet / บันทึกค่าของแรงดันของลมด้านเข้า (-) Psig	Normal
		/	Record Pressure Wind Outlet / บันทึกค่าของแรงดันลมด้านออก (-) Psig	Normal
		/	Check Record Motor Vol. Draw / ตรวจเช็คค่าแรงดันไฟฟ้าและบันทึกค่า (R / S / T) Volt	398, 397, 399 V.
		/	Check Record Motor Amp. Draw / ตรวจเช็คค่ากระแสไฟฟ้าและบันทึกค่า (R / S / T) Amp	17.9, 18.1, 18.0 A.
		/	Check Record Temperature Magnatic Draw / ตรวจเช็คอุณหภูมิของแม็กเนติกส์และบันทึกค่า	Normal
		/	Record Overload Amp. Draw / บันทึกค่ากระแสไฟฟ้า Overload	Normal
		/	Other/อื่นๆ ระบุ	Normal

N = Normal / ปกติ ; AN = Abnormal / เกิดการชำรุด ; D = Do / ทำ ; UN = Undo / ไม่ทำ

Remarks : _____

* Responsibility by Engineering Team*

Name of Technician 1) Syaagan
2) .....

Approval of Superviser : .....
Approval of Engineer : .....

ST REGIS
BANGKOK

PREVENTIVE MAINTENANCE WORK SHEET

System: WWTP Brand : Super line

Model : - Capacity : 15 HP (11 kW)

Equipment : Air blow pump 2 Location : Air blow room 7/9/25

Frequency of tasks and description for Motor& Pump

Task Y	Task H	Task Q	Description	Record Check
		✓	Tightening of All Electrical Connections / ตรวจขันน็อตขั้วสายไฟฟ้าและจุดต่อต่างๆ	[✓]N [ ]AN [ ]D [ ]UN
		✓	Check Pilot Lamp / ตรวจสอบหลอดไฟแสดงการทำงาน	[✓]N [ ]AN [ ]D [ ]UN
		✓	Check Control System / ตรวจสอบระบบควบคุม	[✓]N [ ]AN [ ]D [ ]UN
		✓	Check If Loose Bolts & Nuts / ตรวจสอบความแน่นของน็อตยึดต่างๆ	[✓]N [ ]AN [ ]D [ ]UN
		✓	Check Fan Balancing & Vibrations / ตรวจสอบความสมดุลย์และการสั่นสะเทือนของใบพัด	[✓]N [ ]AN [ ]D [ ]UN
		✓	Check Motor Bearing / ตรวจสอบลูกปืนมอเตอร์	[✓]N [ ]AN [ ]D [ ]UN
		✓	Check Belt Tension & Condition / ตรวจสอบสภาพและความตึงหย่อนของสายพาน	[✓]N [ ]AN [ ]D [ ]UN
		✓	Check Shaaft and Sleeves Condition / ตรวจสอบ แบริ่ง และ แกนเพลา ของพัดลม	[✓]N [ ]AN [ ]D [ ]UN
		✓	Lubricate all Moving Parts / ทำการหล่อลื่นชิ้นส่วนต่างๆ ที่เคลื่อนที่	[✓]N [ ]AN [ ]D [ ]UN
		✓	Check Foundation & Vibration Isolators / ตรวจสอบฐานและการเคลื่อนตัวของเครื่องจักร	[✓]N [ ]AN [ ]D [ ]UN
		✓	Check For Pipes Condition & Air Leaks / ตรวจสอบการรั่วของท่อลม	[✓]N [ ]AN [ ]D [ ]UN
		✓	Check Casing For Condition / ตรวจสอบสภาพโครงสร้างของอุปกรณ์	[✓]N [ ]AN [ ]D [ ]UN
		✓	General Cleaning / ทำความสะอาดโดยทั่วไป	[✓]N [ ]AN [ ]D [ ]UN
		✓	Check For General Operations / ตรวจสอบการทำงานโดยทั่วไป	[✓]N [ ]AN [ ]D [ ]UN
		✓	Auto start fonction (ON/ OFF)/ หน้าตู้ควบคุม	[✓]N [ ]AN [ ]D [ ]UN
		✓	Record Insulation & Ground For Electric Motor /บันทึกค่าสภาพของฉนวนและกราวด์ของมอเตอร์	Normal
		✓	Record Pressuer Wind Inlet / บันทึกค่าของแรงดันของลมด้านเข้า (-) Psig	Normal
		✓	Record Pressure Wind Outlet / บันทึกค่าของแรงดันลมด้านออก (-) Psig	Normal
		✓	Check Record Motor Vol. Draw / ตรวจเช็คค่าแรงดันไฟฟ้าและบันทึกค่า (R / S / T) Volt	395 , 396 , 398 V.
		✓	Check Record Motor Amp. Draw / ตรวจเช็คค่ากระแสไฟฟ้าและบันทึกค่า (R / S / T) Amp	18.6 , 18.5 , 18.7 A.
		✓	Check Record Temperature Magnatic Draw / ตรวจเช็คอุณหภูมิของแม่กเนติกส์และบันทึกค่า	Normal
		✓	Record Overload Amp. Draw / บันทึกค่ากระแสไฟฟ้า Overload	Normal
		✓	Other/อื่นๆ ระบุ	Normal

N = Normal / ปกติ ; AN = Abnormal / เกิดการชำรุด ; D = Do / ทำ ; UN = Undo / ไม่ทำ

Remarks : _____

* Responsibility by Engineering Team*

Name of Technician 1) Supagan..... Approval of Superviser :.....

2)..... Approval of Engineer :.....

ST REGIS
BANGKOK

PREVENTIVE MAINTENANCE WORK SHEET

System: WHTP
Brand : Inline Motor
Model : If 2 - 905-2
Capacity : 2.5 HP (1.5 kW.)
Equipment : Equalizer pump 1
Location : Equalizer tank
8/6/25

Frequency of tasks and description for Motor& Pump

Task Y	Task H	Task Q	Description	Record Check
		/	Tightening of All Electrical Connections / ตรวจขันน็อตขั้วสายไฟฟ้าและจุดต่อต่างๆ	[/N] [ ]AN [ ]D [ ]UN
		/	Check Pilot Lamp / ตรวจสอบหลอดไฟแสดงการทำงาน	[/N] [ ]AN [ ]D [ ]UN
		/	Check Control System / ตรวจสอบระบบควบคุม	[/N] [ ]AN [ ]D [ ]UN
		/	Check If Loose Bolts & Nuts / ตรวจสอบความแน่นของน็อตยึดต่างๆ	[/N] [ ]AN [ ]D [ ]UN
		/	Check Fan Balancing & Vibrations / ตรวจสอบความสมดุลย์และการสั่นสะเทือนของใบพัด	[/N] [ ]AN [ ]D [ ]UN
		/	Check Motor Bearing / ตรวจสอบลูกปืนมอเตอร์	[/N] [ ]AN [ ]D [ ]UN
		/	Check Belt Tension & Condition / ตรวจสอบสภาพและความตึงหย่อนของสายพาน	[/N] [ ]AN [ ]D [ ]UN
		/	Check Shaaft and Sleeves Condition / ตรวจสอบ แบริ่ง และ แกนเพลา ของพัดลม	[/N] [ ]AN [ ]D [ ]UN
		/	Lubricate all Moving Parts / ทำการหล่อลื่นชิ้นส่วนต่างๆ ที่เคลื่อนที่	[/N] [ ]AN [ ]D [ ]UN
		/	Check Foundation & Vibration Isolators / ตรวจสอบฐานและการเคลื่อนตัวของเครื่องจักร	[/N] [ ]AN [ ]D [ ]UN
		/	Check For Pipes Condition & Air Leaks / ตรวจสอบการรั่วของท่อลม	[/N] [ ]AN [ ]D [ ]UN
		/	Check Casing For Condition / ตรวจสอบสภาพโครงสร้างของอุปกรณ์	[/N] [ ]AN [ ]D [ ]UN
		/	General Cleaning / ทำความสะอาดโดยทั่วไป	[/N] [ ]AN [ ]D [ ]UN
		/	Check For General Operations / ตรวจสอบการทำงานโดยทั่วไป	[/N] [ ]AN [ ]D [ ]UN
		/	Auto start fonction (ON/ OFF)/ หน้าตู้ควบคุม	[/N] [ ]AN [ ]D [ ]UN
		/	Record Insulation & Ground For Electric Motor /บันทึกค่าสภาพของฉนวนและกราวด์ของมอเตอร์	Normal
		/	Record Pressuer Wind Inlet / บันทึกค่าของแรงดันของลมด้านเข้า (-) Psig	N/A
		/	Record Pressure Wind Outlet / บันทึกค่าของแรงดันลมด้านออก (-) Psig	N/A
		/	Check Record Motor Vol. Draw / ตรวจเช็คค่าแรงดันไฟฟ้าและบันทึกค่า (R / S / T) Volt	399 / 394 / 397 / V.
		/	Check Record Motor Amp. Draw / ตรวจเช็คค่ากระแสไฟฟ้าและบันทึกค่า (R / S / T) Amp	2.66 / 2.54 / 2.48 / A.
		/	Check Record Temperature Magnatic Draw / ตรวจเช็คอุณหภูมิของแม็กเนติกส์และบันทึกค่า	Normal
		/	Record Overload Amp. Draw / บันทึกค่ากระแสไฟฟ้า Overload	Normal
		/	Other/อื่นๆ ระบุ	-

N = Normal / ปกติ ; AN = Abnormal / เกิดการชำรุด ; D = Do / ทำ ; UN = Undo / ไม่ทำ

Remarks : _____

* Responsibility by Engineering Team*

Name of Technician 1) Phairat
2).....

Approval of Superviser :.....
Approval of Engineer :.....

ST REGIS
BANGKOK

PREVENTIVE MAINTENANCE WORK SHEET

System: WWTP
Brand : Inline Motor
Model : IF2-90ก-2
Capacity : 2.5 Hp (1.5 kW)
Equipment : Equalizer pump 2
Location : Equalizer tank

8/6/25

Frequency of tasks and description for Motor& Pump

Task Y	Task H	Task Q	Description	Record Check
		/	Tightening of All Electrical Connections / ตรวจขันน็อตขั้วสายไฟฟ้าและจุดต่อต่างๆ	[/]N [ ]AN [ ]D [ ]UN
		/	Check Pilot Lamp / ตรวจสอบหลอดไฟแสดงการทำงาน	[/]N [ ]AN [ ]D [ ]UN
		/	Check Control System / ตรวจสอบระบบควบคุม	[/]N [ ]AN [ ]D [ ]UN
		/	Check If Loose Bolts & Nuts / ตรวจสอบความแน่นของน็อตยึดต่างๆ	[/]N [ ]AN [ ]D [ ]UN
		/	Check Fan Balancing & Vibrations / ตรวจสอบความสมดุลย์และการสั่นสะเทือนของใบพัด	[/]N [ ]AN [ ]D [ ]UN
		/	Check Motor Bearing / ตรวจสอบลูกปืนมอเตอร์	[/]N [ ]AN [ ]D [ ]UN
		/	Check Belt Tension & Condition / ตรวจสอบสภาพและความตึงหย่อนของสายพาน	[/]N [ ]AN [ ]D [ ]UN
		/	Check Shaaft and Sleeves Condition / ตรวจสอบ แบริ่ง และ แกนเพลา ของพัดลม	[/]N [ ]AN [ ]D [ ]UN
		/	Lubricate all Moving Parts / ทำการหล่อลื่นชิ้นส่วนต่างๆ ที่เคลื่อนที่	[/]N [ ]AN [ ]D [ ]UN
		/	Check Foundation & Vibration Isolators / ตรวจสอบฐานและการเคลื่อนตัวของเครื่องจักร	[/]N [ ]AN [ ]D [ ]UN
		/	Check For Pipes Condition & Air Leaks / ตรวจสอบการรั่วของท่อลม	[/]N [ ]AN [ ]D [ ]UN
		/	Check Casing For Condition / ตรวจสอบสภาพโครงสร้างของอุปกรณ์	[/]N [ ]AN [ ]D [ ]UN
		/	General Cleaning / ทำความสะอาดโดยทั่วไป	[/]N [ ]AN [ ]D [ ]UN
		/	Check For General Operations / ตรวจสอบการทำงานโดยทั่วไป	[/]N [ ]AN [ ]D [ ]UN
		/	Auto start fonction (ON/ OFF)/ หน้าตู้ควบคุม	[ ]N [ ]AN [ ]D [ ]UN
		/	Record Insulation & Ground For Electric Motor /บันทึกค่าสภาพของฉนวนและกราวด์ของมอเตอร์	Normal
		/	Record Pressuer Wind Inlet / บันทึกค่าของแรงดันของลมด้านเข้า (-) Psig	N/A
		/	Record Pressure Wind Outlet / บันทึกค่าของแรงดันลมด้านออก (-) Psig	N/A
		/	Check Record Motor Vol. Draw / ตรวจเช็คค่าแรงดันไฟฟ้าและบันทึกค่า (R / S / T) Volt	399 / 396 / 397 / V
		/	Check Record Motor Amp. Draw / ตรวจเช็คค่ากระแสไฟฟ้าและบันทึกค่า (R / S / T) Amp	2.64 / 2.67 / 2.66 / A
		/	Check Record Temperature Magnatic Draw / ตรวจเช็คอุณหภูมิของแม็กเนติกส์และบันทึกค่า	Normal
		/	Record Overload Amp. Draw / บันทึกค่ากระแสไฟฟ้า Overload	Normal
		/	Other/อื่นๆ ระบุ	-

N = Normal / ปกติ ; AN = Abnormal / เกิดการชำรุด ; D = Do / ทำ ; UN = Undo / ไม่ทำ

Remarks : _____

* Responsibility by Engineering Team*

Name of Technician 1).....Phanthrat..... Approval of Superviser :.....

2)..... Approval of Engineer :.....

ST REGIS
BANGKOK

PREVENTIVE MAINTENANCE WORK SHEET

System: WWTP Brand : Inline motor
Model : IF2 - 80B - 2 Capacity : 1.1 kw
Equipment : Sludge return pump 1 Location : Sedimentation tank 2 8/6/25

Frequency of tasks and description for Motor& Pump

Task Y	Task H	Task Q	Description	Record Check
		/	Tightening of All Electrical Connections / ตรวจขันน็อตขั้วสายไฟฟ้าและจุดต่อต่างๆ	[ ]N [ ]AN [ ]D [ ]UN
		/	Check Pilot Lamp / ตรวจสอบหลอดไฟแสดงการทำงาน	[ ]N [ ]AN [ ]D [ ]UN
		/	Check Control System / ตรวจสอบระบบควบคุม	[ ]N [ ]AN [ ]D [ ]UN
		/	Check If Loose Bolts & Nuts / ตรวจสอบความแน่นของน็อตยึดต่างๆ	[ ]N [ ]AN [ ]D [ ]UN
		/	Check Fan Balancing & Vibrations / ตรวจสอบความสมดุลย์และการสั่นสะเทือนของใบพัด	[ ]N [ ]AN [ ]D [ ]UN
		/	Check Motor Bearing / ตรวจสอบลูกปืนมอเตอร์	[ ]N [ ]AN [ ]D [ ]UN
		/	Check Belt Tension & Condition / ตรวจสอบสภาพและความตึงหย่อนของสายพาน	[ ]N [ ]AN [ ]D [ ]UN
		/	Check Shaaft and Sleeves Condition / ตรวจสอบ แบริ่ง และ แกนเพลา ของพัดลม	[ ]N [ ]AN [ ]D [ ]UN
		/	Lubricate all Moving Parts / ทำการหล่อลื่นชิ้นส่วนต่างๆ ที่เคลื่อนที่	[ ]N [ ]AN [ ]D [ ]UN
		/	Check Foundation & Vibration Isolators / ตรวจสอบฐานและการเคลื่อนตัวของเครื่องจักร	[ ]N [ ]AN [ ]D [ ]UN
		/	Check For Pipes Condition & Air Leaks / ตรวจสอบการรั่วของท่อลม	[ ]N [ ]AN [ ]D [ ]UN
		/	Check Casing For Condition / ตรวจสอบสภาพโครงสร้างของอุปกรณ์	[ ]N [ ]AN [ ]D [ ]UN
		/	General Cleaning / ทำความสะอาดโดยทั่วไป	[ ]N [ ]AN [ ]D [ ]UN
		/	Check For General Operations / ตรวจสอบการทำงานโดยทั่วไป	[ ]N [ ]AN [ ]D [ ]UN
		/	Auto start fonction (ON/ OFF)/ หน้าตู้ควบคุม	[ ]N [ ]AN [ ]D [ ]UN
		–	Record Insulation & Ground For Electric Motor /บันทึกค่าสภาพของฉนวนและกราวด์ของมอเตอร์	–
		–	Record Pressuer Wind Inlet / บันทึกค่าของแรงดันของลมด้านเข้า (–) Psig	–
		–	Record Pressure Wind Outlet / บันทึกค่าของแรงดันลมด้านออก (–) Psig	–
		✓	Check Record Motor Vol. Draw / ตรวจเช็คค่าแรงดันไฟฟ้าและบันทึกค่า (R / S / T) Volt	397, 396, 399 V.
		✓	Check Record Motor Amp. Draw / ตรวจเช็คค่ากระแสไฟฟ้าและบันทึกค่า (R / S / T) Amp	1.65, 1.68, 1.67 A.
		–	Check Record Temperature Magnatic Draw / ตรวจเช็คอุณหภูมิของแม็กเนติกส์และบันทึกค่า	–
		–	Record Overload Amp. Draw / บันทึกค่ากระแสไฟฟ้า Overload	–
		–	Other/อื่นๆ ระบุ	–

N = Normal / ปกติ ; AN = Abnormal / เกิดการชำรุด ; D = Do / ทำ ; UN = Undo / ไม่ทำ

Remarks : _____

* Responsibility by Engineering Team*

Name of Technician 1)..... Approval of Superviser :.....

2)..... Approval of Engineer :.....

ST REGIS
BANGKOK

PREVENTIVE MAINTENANCE WORK SHEET

System: WWTP
Brand : Inline motor
Model : IF2 - 80B - 2
Capacity : 1.1 kw
Equipment : Sludge return pump 2
Location : Sedimentation tank 2

8/6/25

Frequency of tasks and description for Motor& Pump

Task Y	Task H	Task Q	Description	Record Check
		/	Tightening of All Electrical Connections / ตรวจขันน็อตขั้วสายไฟฟ้าและจุดต่อต่างๆ	[/]N [ ]AN [ ]D [ ]UN
		/	Check Pilot Lamp / ตรวจสอบหลอดไฟแสดงการทำงาน	[/]N [ ]AN [ ]D [ ]UN
		/	Check Control System / ตรวจสอบระบบควบคุม	[/]N [ ]AN [ ]D [ ]UN
		/	Check If Loose Bolts & Nuts / ตรวจสอบความแน่นของน็อตยึดต่างๆ	[/]N [ ]AN [ ]D [ ]UN
		/	Check Fan Balancing & Vibrations / ตรวจสอบความสมดุลย์และการสั่นสะเทือนของใบพัด	[/]N [ ]AN [ ]D [ ]UN
		/	Check Motor Bearing / ตรวจสอบลูกปืนมอเตอร์	[/]N [ ]AN [ ]D [ ]UN
		/	Check Belt Tension & Condition / ตรวจสอบสภาพและความตึงหย่อนของสายพาน	[/]N [ ]AN [ ]D [ ]UN
		/	Check Shaaft and Sleeves Condition / ตรวจสอบ แบริ่ง และ แกนเพลา ของพัดลม	[/]N [ ]AN [ ]D [ ]UN
		/	Lubricate all Moving Parts / ทำการหล่อลื่นชิ้นส่วนต่างๆ ที่เคลื่อนที่	[/]N [ ]AN [ ]D [ ]UN
		/	Check Foundation & Vibration Isolators / ตรวจสอบฐานและการเคลื่อนตัวของเครื่องจักร	[/]N [ ]AN [ ]D [ ]UN
		/	Check For Pipes Condition & Air Leaks / ตรวจสอบการรั่วของท่อลม	[/]N [ ]AN [ ]D [ ]UN
		/	Check Casing For Condition / ตรวจสอบสภาพโครงสร้างของอุปกรณ์	[/]N [ ]AN [ ]D [ ]UN
		/	General Cleaning / ทำความสะอาดโดยทั่วไป	[/]N [ ]AN [ ]D [ ]UN
		/	Check For General Operations / ตรวจสอบการทำงานโดยทั่วไป	[/]N [ ]AN [ ]D [ ]UN
		/	Auto start fonction (ON/ OFF)/ หน้าตู้ควบคุม	[/]N [ ]AN [ ]D [ ]UN
		—	Record Insulation & Ground For Electric Motor /บันทึกค่าสภาพของฉนวนและกราวด์ของมอเตอร์	—
		—	Record Pressuer Wind Inlet / บันทึกค่าของแรงดันของลมด้านเข้า (—) Psig	—
		—	Record Pressure Wind Outlet / บันทึกค่าของแรงดันลมด้านออก (—) Psig	—
		✓	Check Record Motor Vol. Draw / ตรวจเช็คค่าแรงดันไฟฟ้าและบันทึกค่า (R / S / T) Volt	398 , 398, 399 V.
		✓	Check Record Motor Amp. Draw / ตรวจเช็คค่ากระแสไฟฟ้าและบันทึกค่า (R / S / T) Amp	1.75, 1.79, 1.74 A.
		—	Check Record Temperature Magnatic Draw / ตรวจเช็คอุณหภูมิของแม็กเนติกส์และบันทึกค่า	—
		—	Record Overload Amp. Draw / บันทึกค่ากระแสไฟฟ้า Overload	—
		—	Other/อื่นๆ ระบุ	—

N = Normal / ปกติ ; AN = Abnormal / เกิดการชำรุด ; D = Do / ทำ ; UN = Undo / ไม่ทำ

Remarks :

* Responsibility by Engineering Team*

Name of Technician 1) Supagan
2)

Approval of Superviser :
Approval of Engineer :

ST REGIS
BANGKOK

PREVENTIVE MAINTENANCE WORK SHEET

System: WWTP
Brand : Inline motor
Model : IP2-80B-2
Capacity : 1.1 kw
Equipment : Sludge return pump 3
Location : Sedimention tank 2
8/6/25

Frequency of tasks and description for Motor& Pump

Task Y	Task H	Task Q	Description	Record Check
		/	Tightening of All Electrical Connections / ตรวจขันน็อตขั้วสายไฟฟ้าและจุดต่อต่างๆ	[/]N [ ]AN [ ]D [ ]UN
		/	Check Pilot Lamp / ตรวจสอบหลอดไฟแสดงการทำงาน	[/]N [ ]AN [ ]D [ ]UN
		/	Check Control System / ตรวจสอบระบบควบคุม	[/]N [ ]AN [ ]D [ ]UN
		/	Check If Loose Bolts & Nuts / ตรวจสอบความแน่นของน็อตยึดต่างๆ	[/]N [ ]AN [ ]D [ ]UN
		/	Check Fan Balancing & Vibrations / ตรวจสอบความสมดุลย์และการสั่นสะเทือนของใบพัด	[/]N [ ]AN [ ]D [ ]UN
		/	Check Motor Bearing / ตรวจสอบลูกปืนมอเตอร์	[/]N [ ]AN [ ]D [ ]UN
		/	Check Belt Tension & Condition / ตรวจสอบสภาพและความตึงหย่อนของสายพาน	[/]N [ ]AN [ ]D [ ]UN
		/	Check Shaaft and Sleeves Condition / ตรวจสอบ แบริ่ง และ แกนเพลา ของพัดลม	[/]N [ ]AN [ ]D [ ]UN
		/	Lubricate all Moving Parts / ทำการหล่อลื่นชิ้นส่วนต่างๆ ที่เคลื่อนที่	[/]N [ ]AN [ ]D [ ]UN
		/	Check Foundation & Vibration Isolators / ตรวจสอบฐานและการเคลื่อนตัวของเครื่องจักร	[/]N [ ]AN [ ]D [ ]UN
		/	Check For Pipes Condition & Air Leaks / ตรวจสอบการรั่วของท่อลม	[/]N [ ]AN [ ]D [ ]UN
		/	Check Casing For Condition / ตรวจสอบสภาพโครงสร้างของอุปกรณ์	[/]N [ ]AN [ ]D [ ]UN
		/	General Cleaning / ทำความสะอาดโดยทั่วไป	[/]N [ ]AN [ ]D [ ]UN
		/	Check For General Operations / ตรวจสอบการทำงานโดยทั่วไป	[/]N [ ]AN [ ]D [ ]UN
		/	Auto start fonction (ON/ OFF)/ หน้าตู้ควบคุม	[/]N [ ]AN [ ]D [ ]UN
		–	Record Insulation & Ground For Electric Motor /บันทึกค่าสภาพของฉนวนและกราวด์ของมอเตอร์	–
		–	Record Pressuer Wind Inlet / บันทึกค่าของแรงดันของลมด้านเข้า (–) Psig	–
		–	Record Pressure Wind Outlet / บันทึกค่าของแรงดันลมด้านออก (–) Psig	–
		✓	Check Record Motor Vol. Draw / ตรวจเช็คค่าแรงดันไฟฟ้าและบันทึกค่า (R / S / T) Volt	396 , 397, 398 V.
		✓	Check Record Motor Amp. Draw / ตรวจเช็คค่ากระแสไฟฟ้าและบันทึกค่า (R / S / T) Amp	1.85 , 1.87, 1.85 A.
		–	Check Record Temperature Magnatic Draw / ตรวจเช็คอุณหภูมิของแม็กเนติกส์และบันทึกค่า	–
		–	Record Overload Amp. Draw / บันทึกค่ากระแสไฟฟ้า Overload	–
		–	Other/อื่นๆ ระบุ	–

N = Normal / ปกติ ; AN = Abnormal / เกิดการชำรุด ; D = Do / ทำ ; UN = Undo / ไม่ทำ

Remarks :

* Responsibility by Engineering Team*

Name of Technician 1) Supagan
2)

Approval of Superviser :
Approval of Engineer :

ST REGIS
BANGKOK

PREVENTIVE MAINTENANCE WORK SHEET

System: WWTP
Brand : Inline Motor
Model : IFR-40 B-2
Capacity : 1.1/kW (1.5 HP)
Equipment : Sludge return pump A
Location : Sedimentation Tank 1

8/6/25

Frequency of tasks and description for Motor& Pump

Task Y	Task H	Task Q	Description	Record Check
		/	Tightening of All Electrical Connections / ตรวจขันน็อตขั้วสายไฟฟ้าและจุดต่อต่างๆ	[/]N [ ]AN [ ]D [ ]UN
		/	Check Pilot Lamp / ตรวจสอบหลอดไฟแสดงการทำงาน	[/]N [ ]AN [ ]D [ ]UN
		/	Check Control System / ตรวจสอบระบบควบคุม	[/]N [ ]AN [ ]D [ ]UN
		/	Check If Loose Bolts & Nuts / ตรวจสอบความแน่นของน็อตยึดต่างๆ	[/]N [ ]AN [ ]D [ ]UN
		/	Check Fan Balancing & Vibrations / ตรวจสอบความสมดุลย์และการสั่นสะเทือนของใบพัด	[/]N [ ]AN [ ]D [ ]UN
		/	Check Motor Bearing / ตรวจสอบลูกปืนมอเตอร์	[/]N [ ]AN [ ]D [ ]UN
		/	Check Belt Tension & Condition / ตรวจสอบสภาพและความตึงหย่อนของสายพาน	[/]N [ ]AN [ ]D [ ]UN
		/	Check Shaaft and Sleeves Condition / ตรวจสอบ แบริ่ง และ แกนเพลา ของพัดลม	[/]N [ ]AN [ ]D [ ]UN
		/	Lubricate all Moving Parts / ทำการหล่อลื่นชิ้นส่วนต่างๆ ที่เคลื่อนที่	[/]N [ ]AN [ ]D [ ]UN
		/	Check Foundation & Vibration Isolators / ตรวจสอบฐานและการเคลื่อนตัวของเครื่องจักร	[/]N [ ]AN [ ]D [ ]UN
		/	Check For Pipes Condition & Air Leaks / ตรวจสอบการรั่วของท่อลม	[/]N [ ]AN [ ]D [ ]UN
		/	Check Casing For Condition / ตรวจสอบสภาพโครงสร้างของอุปกรณ์	[/]N [ ]AN [ ]D [ ]UN
		/	General Cleaning / ทำความสะอาดโดยทั่วไป	[/]N [ ]AN [ ]D [ ]UN
		/	Check For General Operations / ตรวจสอบการทำงานโดยทั่วไป	[/]N [ ]AN [ ]D [ ]UN
		/	Auto start fonction (ON/ OFF)/ หน้าตู้ควบคุม	[/]N [ ]AN [ ]D [ ]UN
		-	Record Insulation & Ground For Electric Motor /บันทึกค่าสภาพของฉนวนและกราวด์ของมอเตอร์	-
		-	Record Pressuer Wind Inlet / บันทึกค่าของแรงดันของลมด้านเข้า (-) Psig	-
		-	Record Pressure Wind Outlet / บันทึกค่าของแรงดันลมด้านออก (-) Psig	-
		/	Check Record Motor Vol. Draw / ตรวจเช็คค่าแรงดันไฟฟ้าและบันทึกค่า (R / S / T) Volt	399/394/397 /V
		/	Check Record Motor Amp. Draw / ตรวจเช็คค่ากระแสไฟฟ้าและบันทึกค่า (R / S / T) Amp	1.89/1.90/1.92/A
		-	Check Record Temperature Magnatic Draw / ตรวจเช็คอุณหภูมิของแม็กเนติกส์และบันทึกค่า	-
		-	Record Overload Amp. Draw / บันทึกค่ากระแสไฟฟ้า Overload	-
		-	Other/อื่นๆ ระบุ	-

N = Normal / ปกติ ; AN = Abnormal / เกิดการชำรุด ; D = Do / ทำ ; UN = Undo / ไม่ทำ

Remarks :

* Responsibility by Engineering Team*

Name of Technician 1) Supagan
2).....

Approval of Superviser :.....
Approval of Engineer :.....

ST REGIS
BANGKOK

PREVENTIVE MAINTENANCE WORK SHEET

System: WHTP
Brand : InLine Motor
Model : IFE-40B-2
Capacity : 1.1kw (1.5 HP)
Equipment : Sludge return pump B
Location : Sedimentation tank 1

8/6/25

Frequency of tasks and description for Motor& Pump

Task Y	Task H	Task Q	Description	Record Check
		/	Tightening of All Electrical Connections / ตรวจขันน็อตขั้วสายไฟฟ้าและจุดต่อต่างๆ	[/N] [ ]AN [ ]D [ ]UN
		/	Check Pilot Lamp / ตรวจสอบหลอดไฟแสดงการทำงาน	[/N] [ ]AN [ ]D [ ]UN
		/	Check Control System / ตรวจสอบระบบควบคุม	[/N] [ ]AN [ ]D [ ]UN
		/	Check If Loose Bolts & Nuts / ตรวจสอบความแน่นของน็อตยึดต่างๆ	[/N] [ ]AN [ ]D [ ]UN
		/	Check Fan Balancing & Vibrations / ตรวจสอบความสมดุลย์และการสั่นสะเทือนของใบพัด	[/N] [ ]AN [ ]D [ ]UN
		/	Check Motor Bearing / ตรวจสอบลูกปืนมอเตอร์	[/N] [ ]AN [ ]D [ ]UN
		/	Check Belt Tension & Condition / ตรวจสอบสภาพและความตึงหย่อนของสายพาน	[/N] [ ]AN [ ]D [ ]UN
		/	Check Shaaft and Sleeves Condition / ตรวจสอบ แบริ่ง และ แกนเพลา ของพัดลม	[/N] [ ]AN [ ]D [ ]UN
		/	Lubricate all Moving Parts / ทำการหล่อลื่นชิ้นส่วนต่างๆ ที่เคลื่อนที่	[/N] [ ]AN [ ]D [ ]UN
		/	Check Foundation & Vibration Isolators / ตรวจสอบฐานและการเคลื่อนตัวของเครื่องจักร	[/N] [ ]AN [ ]D [ ]UN
		/	Check For Pipes Condition & Air Leaks / ตรวจสอบการรั่วของท่อลม	[/N] [ ]AN [ ]D [ ]UN
		/	Check Casing For Condition / ตรวจสอบสภาพโครงสร้างของอุปกรณ์	[/N] [ ]AN [ ]D [ ]UN
		/	General Cleaning / ทำความสะอาดโดยทั่วไป	[/N] [ ]AN [ ]D [ ]UN
		/	Check For General Operations / ตรวจสอบการทำงานโดยทั่วไป	[/N] [ ]AN [ ]D [ ]UN
		/	Auto start fonction (ON/ OFF)/ หน้าตู้ควบคุม	[/N] [ ]AN [ ]D [ ]UN
		-	Record Insulation & Ground For Electric Motor /บันทึกค่าสภาพของฉนวนและกราวด์ของมอเตอร์	-
		-	Record Pressuer Wind Inlet / บันทึกค่าของแรงดันของลมด้านเข้า (-) Psig	-
		-	Record Pressure Wind Outlet / บันทึกค่าของแรงดันลมด้านออก (-) Psig	-
		/	Check Record Motor Vol. Draw / ตรวจเช็คค่าแรงดันไฟฟ้าและบันทึกค่า (R / S / T) Volt	399 / 399 / 397 / V
		/	Check Record Motor Amp. Draw / ตรวจเช็คค่ากระแสไฟฟ้าและบันทึกค่า (R / S / T) Amp	1.99 / 1.94 / 1.97 / A
		-	Check Record Temperature Magnatic Draw / ตรวจเช็คอุณหภูมิของแม็กเนติกส์และบันทึกค่า	-
		-	Record Overload Amp. Draw / บันทึกค่ากระแสไฟฟ้า Overload	-
		-	Other/อื่นๆ ระบุ	-

N = Normal / ปกติ ; AN = Abnormal / เกิดการชำรุด ; D = Do / ทำ ; UN = Undo / ไม่ทำ

Remarks :

* Responsibility by Engineering Team*

Name of Technician 1).....

2).....

Approval of Superviser :.....

Approval of Engineer :.....

ST REGIS
BANGKOK

PREVENTIVE MAINTENANCE WORK SHEET

System: WWTP
Brand : InLine motor
Model : IFL-40B-2
Capacity : 1.1 kW (1.5 HP)
Equipment : Sludge return pump 6
Location : Sedimentation tank 1

8/6/25

Frequency of tasks and description for Motor& Pump

Task Y	Task H	Task Q	Description	Record Check
		✓	Tightening of All Electrical Connections / ตรวจขันน็อตขั้วสายไฟฟ้าและจุดต่อต่างๆ	[✓]N [ ]AN [ ]D [ ]UN
		✓	Check Pilot Lamp / ตรวจสอบหลอดไฟแสดงการทำงาน	[✓]N [ ]AN [ ]D [ ]UN
		✓	Check Control System / ตรวจสอบระบบควบคุม	[✓]N [ ]AN [ ]D [ ]UN
		✓	Check If Loose Bolts & Nuts / ตรวจสอบความแน่นของน็อตยึดต่างๆ	[✓]N [ ]AN [ ]D [ ]UN
		✓	Check Fan Balancing & Vibrations / ตรวจสอบความสมดุลย์และการสั่นสะเทือนของใบพัด	[✓]N [ ]AN [ ]D [ ]UN
		✓	Check Motor Bearing / ตรวจสอบลูกปืนมอเตอร์	[✓]N [ ]AN [ ]D [ ]UN
		✓	Check Belt Tension & Condition / ตรวจสอบสภาพและความตึงหย่อนของสายพาน	[✓]N [ ]AN [ ]D [ ]UN
		✓	Check Shaaft and Sleeves Condition / ตรวจสอบ แบริ่ง และ แกนเพลา ของพัดลม	[✓]N [ ]AN [ ]D [ ]UN
		✓	Lubricate all Moving Parts / ทำการหล่อลื่นชิ้นส่วนต่างๆ ที่เคลื่อนที่	[✓]N [ ]AN [ ]D [ ]UN
		✓	Check Foundation & Vibration Isolators / ตรวจสอบฐานและการเคลื่อนตัวของเครื่องจักร	[✓]N [ ]AN [ ]D [ ]UN
		✓	Check For Pipes Condition & Air Leaks / ตรวจสอบการรั่วของท่อลม	[✓]N [ ]AN [ ]D [ ]UN
		✓	Check Casing For Condition / ตรวจสอบสภาพโครงสร้างของอุปกรณ์	[✓]N [ ]AN [ ]D [ ]UN
		✓	General Cleaning / ทำความสะอาดโดยทั่วไป	[✓]N [ ]AN [ ]D [ ]UN
		✓	Check For General Operations / ตรวจสอบการทำงานโดยทั่วไป	[✓]N [ ]AN [ ]D [ ]UN
		✓	Auto start fonction (ON/ OFF)/ หน้าตู้ควบคุม	[✓]N [ ]AN [ ]D [ ]UN
		-	Record Insulation & Ground For Electric Motor /บันทึกค่าสภาพของฉนวนและกราวด์ของมอเตอร์	-
		-	Record Pressuer Wind Inlet / บันทึกค่าของแรงดันของลมด้านเข้า ( ) Psig	-
		-	Record Pressure Wind Outlet / บันทึกค่าของแรงดันลมด้านออก ( ) Psig	-
		✓	Check Record Motor Vol. Draw / ตรวจเช็คค่าแรงดันไฟฟ้าและบันทึกค่า (R / S / T) Volt	399 / 399 / 397 / V
		✓	Check Record Motor Amp. Draw / ตรวจเช็คค่ากระแสไฟฟ้าและบันทึกค่า (R / S / T) Amp	1.42 / 1.43 / 1.41 / A
		✓	Check Record Temperature Magnatic Draw / ตรวจเช็คอุณหภูมิของแม็กเนติกส์และบันทึกค่า	-
		✓	Record Overload Amp. Draw / บันทึกค่ากระแสไฟฟ้า Overload	-
		✓	Other/อื่นๆ ระบุ	-

N = Normal / ปกติ ; AN = Abnormal / เกิดการชำรุด ; D = Do / ทำ ; UN = Undo / ไม่ทำ

Remarks :

* Responsibility by Engineering Team*

Name of Technician 1) Supagam
2).....

Approval of Superviser :.....
Approval of Engineer :.....

ST REGIS
BANGKOK

PREVENTIVE MAINTENANCE WORK SHEET

System: WWTP
Brand : Tsurumi Pump
Model : 100B42.2-E1
Capacity : 2.2 kW
Equipment : effluent pump 1.
Location : effluent tank

8/6/25

Frequency of tasks and description for Motor& Pump

Task Y	Task H	Task Q	Description	Record Check
		✓	Tightening of All Electrical Connections / ตรวจขันน็อตขั้วสายไฟฟ้าและจุดต่อต่างๆ	[✓]N [ ]AN [ ]D [ ]UN
		✓	Check Pilot Lamp / ตรวจสอบหลอดไฟแสดงการทำงาน	[✓]N [ ]AN [ ]D [ ]UN
		✓	Check Control System / ตรวจสอบระบบควบคุม	[✓]N [ ]AN [ ]D [ ]UN
		✓	Check If Loose Bolts & Nuts / ตรวจสอบความแน่นของน็อตยึดต่างๆ	[✓]N [ ]AN [ ]D [ ]UN
		✓	Check Fan Balancing & Vibrations / ตรวจสอบความสมดุลย์และการสั่นสะเทือนของใบพัด	[✓]N [ ]AN [ ]D [ ]UN
		✓	Check Motor Bearing / ตรวจสอบลูกปืนมอเตอร์	[✓]N [ ]AN [ ]D [ ]UN
		✓	Check Shaaft and Sleeves Condition / ตรวจสอบ แบริ่ง และ แกนเพลา	[✓]N [ ]AN [ ]D [ ]UN
		✓	Lubricate all Moving Parts / ทำการหล่อลื่นชิ้นส่วนต่างๆ ที่เคลื่อนที่	[✓]N [ ]AN [ ]D [ ]UN
		✓	Check Foundation & Vibration Isolators / ตรวจสอบฐานและการเคลื่อนตัวของเครื่อง,มอเตอร์	[✓]N [ ]AN [ ]D [ ]UN
		✓	Check For Pipes Condition & Air Leaks / ตรวจสอบการรั่วของท่อลม	[✓]N [ ]AN [ ]D [ ]UN
		✓	Check Casing For Condition / ตรวจสอบสภาพโครงสร้างของอุปกรณ์	[✓]N [ ]AN [ ]D [ ]UN
		✓	General Cleaning / ทำความสะอาดโดยทั่วไป	[✓]N [ ]AN [ ]D [ ]UN
		✓	Check For General Operations / ตรวจสอบการทำงานโดยทั่วไป	[✓]N [ ]AN [ ]D [ ]UN
		✓	Auto start fonction (ON/ OFF)/ หน้าตู้ควบคุม	[✓]N [ ]AN [ ]D [ ]UN
		–	Record Pressuer Wind Inlet / บันทึกค่าของแรงดันของลมด้านเข้า (–) Psig	–
		–	Record Pressure Wind Outlet / บันทึกค่าของแรงดันลมด้านออก (–) Psig	–
		✓	Check Record Motor Vol. Draw / ตรวจเช็คค่าแรงดันไฟฟ้าและบันทึกค่า (R / S / T) Volt	399, 397, 397 V.
		✓	Check Record Motor Amp. Draw / ตรวจเช็คค่ากระแสไฟฟ้าและบันทึกค่า (R / S / T) Amp	3.96, 3.9, 3.8 A.
		–	Check Record Temperature Magnatic Draw / ตรวจเช็คอุณหภูมิของแม็กเนติกส์และบันทึกค่า	–
		–	Record Overload Amp. Draw / บันทึกค่ากระแสไฟฟ้า Overload	–
		–	Other/อื่นๆ ระบุ	–

N = Normal / ปกติ ; AN = Abnormal / เกิดการชำรุด ; D = Do / ทำ ; UN = Undo / ไม่ทำ

Remarks :

* Responsibility by Engineering Team*

Name of Technician 1) Supagam
2)

Approval of Superviser :
Approval of Engineer :

Date : 8/6/25 Time : 16:30

ST REGIS
BANGKOK

PREVENTIVE MAINTENANCE WORK SHEET

System: WWTP
Brand : Tsurumi pump
Model : 100B42.2-E1
Capacity : 2.2 kw.
Equipment : effluent pump 2
Location : effluent tank

8/6/25

Frequency of tasks and description for Motor& Pump

Task Y	Task H	Task Q	Description	Record Check			
		/	Tightening of All Electrical Connections / ตรวจขันน็อตขั้วสายไฟฟ้าและจุดต่อต่างๆ	[/]N	[ ]AN	[ ]D	[ ]UN
		/	Check Pilot Lamp / ตรวจสอบหลอดไฟแสดงการทำงาน	[/]N	[ ]AN	[ ]D	[ ]UN
		/	Check Control System / ตรวจสอบระบบควบคุม	[/]N	[ ]AN	[ ]D	[ ]UN
		/	Check If Loose Bolts & Nuts / ตรวจสอบความแน่นของน็อตยึดต่างๆ	[/]N	[ ]AN	[ ]D	[ ]UN
		/	Check Fan Balancing & Vibrations / ตรวจสอบความสมดุลย์และการสั่นสะเทือนของใบพัด	[/]N	[ ]AN	[ ]D	[ ]UN
		/	Check Motor Bearing / ตรวจสอบลูกปืนมอเตอร์	[/]N	[ ]AN	[ ]D	[ ]UN
		/	Check Shaaft and Sleeves Condition / ตรวจสอบ แบริ่ง และ แกนเพลา	[/]N	[ ]AN	[ ]D	[ ]UN
		/	Lubricate all Moving Parts / ทำการหล่อลื่นชิ้นส่วนต่างๆ ที่เคลื่อนที่	[/]N	[ ]AN	[ ]D	[ ]UN
		/	Check Foundation & Vibration Isolators / ตรวจสอบฐานและการเคลื่อนตัวของเครื่อง,มอเตอร์	[/]N	[ ]AN	[ ]D	[ ]UN
		/	Check For Pipes Condition & Air Leaks / ตรวจสอบการรั่วของท่อลม	[/]N	[ ]AN	[ ]D	[ ]UN
		/	Check Casing For Condition / ตรวจสอบสภาพโครงสร้างของอุปกรณ์	[/]N	[ ]AN	[ ]D	[ ]UN
		/	General Cleaning / ทำความสะอาดโดยทั่วไป	[/]N	[ ]AN	[ ]D	[ ]UN
		/	Check For General Operations / ตรวจสอบการทำงานโดยทั่วไป	[/]N	[ ]AN	[ ]D	[ ]UN
		/	Auto start fonction (ON/ OFF)/ หน้าตู้ควบคุม	[/]N	[ ]AN	[ ]D	[ ]UN
		–	Record Pressuer Wind Inlet / บันทึกค่าของแรงดันของลมด้านเข้า (–) Psig	–			
		–	Record Pressure Wind Outlet / บันทึกค่าของแรงดันลมด้านออก (–) Psig	–			
		/	Check Record Motor Vol. Draw / ตรวจเช็คค่าแรงดันไฟฟ้าและบันทึกค่า (R / S / T) Volt	395, 397, 39; V.			
		/	Check Record Motor Amp. Draw / ตรวจเช็คค่ากระแสไฟฟ้าและบันทึกค่า (R / S / T) Amp	3.98, 4.1, 4.08 A.			
		–	Check Record Temperature Magnatic Draw / ตรวจเช็คอุณหภูมิของแม็กเนติกส์และบันทึกค่า	–			
		–	Record Overload Amp. Draw / บันทึกค่ากระแสไฟฟ้า Overload	–			
		–	Other/อื่นๆ ระบุ	–			

N = Normal / ปกติ ; AN = Abnormal / เกิดการชำรุด ; D = Do / ทำ ; UN = Undo / ไม่ทำ

Remarks :

* Responsibility by Engineering Team*

Name of Technician 1) Supaogan
2)

Approval of Superviser :
Approval of Engineer :

Date : 8/6/25 Time : 16:30

ST REGIS
BANGKOK

PREVENTIVE MAINTENANCE WORK SHEET

System: WWTP
Brand : Super Line
Model : -
Capacity : 15 HP (11 kW.)
Equipment : Air blow pump 1
Location : Air blow room
6/6/25

Frequency of tasks and description for Motor& Pump

Task Y	Task H	Task Q	Description	Record Check
		/	Tightening of All Electrical Connections / ตรวจขันน็อตขั้วสายไฟฟ้าและจุดต่อต่างๆ	[/]N [ ]AN [ ]D [ ]UN
		/	Check Pilot Lamp / ตรวจสอบหลอดไฟแสดงการทำงาน	[/]N [ ]AN [ ]D [ ]UN
		/	Check Control System / ตรวจสอบระบบควบคุม	[/]N [ ]AN [ ]D [ ]UN
		/	Check If Loose Bolts & Nuts / ตรวจสอบความแน่นของน็อตยึดต่างๆ	[/]N [ ]AN [ ]D [ ]UN
		/	Check Fan Balancing & Vibrations / ตรวจสอบความสมดุลย์และการสั่นสะเทือนของใบพัด	[/]N [ ]AN [ ]D [ ]UN
		/	Check Motor Bearing / ตรวจสอบลูกปืนมอเตอร์	[/]N [ ]AN [ ]D [ ]UN
		/	Check Belt Tension & Condition / ตรวจสอบสภาพและความตึงหย่อนของสายพาน	[/]N [ ]AN [ ]D [ ]UN
		/	Check Shaaft and Sleeves Condition / ตรวจสอบ แบริ่ง และ แกนเพลา ของพัดลม	[/]N [ ]AN [ ]D [ ]UN
		/	Lubricate all Moving Parts / ทำการหล่อลื่นชิ้นส่วนต่างๆ ที่เคลื่อนที่	[/]N [ ]AN [ ]D [ ]UN
		/	Check Foundation & Vibration Isolators / ตรวจสอบฐานและการเคลื่อนตัวของเครื่องจักร	[/]N [ ]AN [ ]D [ ]UN
		/	Check For Pipes Condition & Air Leaks / ตรวจสอบการรั่วของท่อลม	[/]N [ ]AN [ ]D [ ]UN
		/	Check Casing For Condition / ตรวจสอบสภาพโครงสร้างของอุปกรณ์	[/]N [ ]AN [ ]D [ ]UN
		/	General Cleaning / ทำความสะอาดโดยทั่วไป	[/]N [ ]AN [ ]D [ ]UN
		/	Check For General Operations / ตรวจสอบการทำงานโดยทั่วไป	[/]N [ ]AN [ ]D [ ]UN
		/	Auto start fonction (ON/ OFF)/ หน้าตู้ควบคุม	[/]N [ ]AN [ ]D [ ]UN
		/	Record Insulation & Ground For Electric Motor /บันทึกค่าสภาพของฉนวนและกราวด์ของมอเตอร์	Normal
		/	Record Pressuer Wind Inlet / บันทึกค่าของแรงดันของลมด้านเข้า (-) Psig	Normal
		/	Record Pressure Wind Outlet / บันทึกค่าของแรงดันลมด้านออก (-) Psig	Normal
		/	Check Record Motor Vol. Draw / ตรวจเช็คค่าแรงดันไฟฟ้าและบันทึกค่า (R / S / T) Volt	398, 397, 399 V.
		/	Check Record Motor Amp. Draw / ตรวจเช็คค่ากระแสไฟฟ้าและบันทึกค่า (R / S / T) Amp	17.8, 18.0, 17.8 A.
		/	Check Record Temperature Magnatic Draw / ตรวจเช็คอุณหภูมิของแม่เหล็กและบันทึกค่า	Normal
		/	Record Overload Amp. Draw / บันทึกค่ากระแสไฟฟ้า Overload	Normal
		/	Other/อื่นๆ ระบุ	Normal

N = Normal / ปกติ ; AN = Abnormal / เกิดการชำรุด ; D = Do / ทำ ; UN = Undo / ไม่ทำ

Remarks :

* Responsibility by Engineering Team*

Name of Technician 1) Supagar
2).....

Approval of Superviser :.....
Approval of Engineer :.....

ST REGIS
BANGKOK

PREVENTIVE MAINTENANCE WORK SHEET

System: WWTP
Brand : Super line
Model : –
Capacity : 15 HP (11 kw)
Equipment : Air blow pump 2
Location : Air blow room
6/6/25

Frequency of tasks and description for Motor& Pump

Task Y	Task H	Task Q	Description	Record Check
		✓	Tightening of All Electrical Connections / ตรวจขันน็อตขั้วสายไฟฟ้าและจุดต่อต่างๆ	[✓]N [ ]AN [ ]D [ ]UN
		✓	Check Pilot Lamp / ตรวจสอบหลอดไฟแสดงการทำงาน	[✓]N [ ]AN [ ]D [ ]UN
		✓	Check Control System / ตรวจสอบระบบควบคุม	[✓]N [ ]AN [ ]D [ ]UN
		✓	Check If Loose Bolts & Nuts / ตรวจสอบความแน่นของน็อตยึดต่างๆ	[✓]N [ ]AN [ ]D [ ]UN
		✓	Check Fan Balancing & Vibrations / ตรวจสอบความสมดุลย์และการสั่นสะเทือนของใบพัด	[✓]N [ ]AN [ ]D [ ]UN
		✓	Check Motor Bearing / ตรวจสอบลูกปืนมอเตอร์	[✓]N [ ]AN [ ]D [ ]UN
		✓	Check Belt Tension & Condition / ตรวจสอบสภาพและความตึงหย่อนของสายพาน	[✓]N [ ]AN [ ]D [ ]UN
		✓	Check Shaaft and Sleeves Condition / ตรวจสอบ แบริ่ง และ แกนเพลา ของพัดลม	[✓]N [ ]AN [ ]D [ ]UN
		✓	Lubricate all Moving Parts / ทำการหล่อลื่นชิ้นส่วนต่างๆ ที่เคลื่อนที่	[✓]N [ ]AN [ ]D [ ]UN
		✓	Check Foundation & Vibration Isolators / ตรวจสอบฐานและการเคลื่อนตัวของเครื่องจักร	[✓]N [ ]AN [ ]D [ ]UN
		✓	Check For Pipes Condition & Air Leaks / ตรวจสอบการรั่วของท่อลม	[✓]N [ ]AN [ ]D [ ]UN
		✓	Check Casing For Condition / ตรวจสอบสภาพโครงสร้างของอุปกรณ์	[✓]N [ ]AN [ ]D [ ]UN
		✓	General Cleaning / ทำความสะอาดโดยทั่วไป	[✓]N [ ]AN [ ]D [ ]UN
		✓	Check For General Operations / ตรวจสอบการทำงานโดยทั่วไป	[✓]N [ ]AN [ ]D [ ]UN
		✓	Auto start fonction (ON/ OFF)/ หน้าตู้ควบคุม	[✓]N [ ]AN [ ]D [ ]UN
		✓	Record Insulation & Ground For Electric Motor /บันทึกค่าสภาพของฉนวนและกราวด์ของมอเตอร์	Normal
		✓	Record Pressuer Wind Inlet / บันทึกค่าของแรงดันของลมด้านเข้า (–) Psig	Normal
		✓	Record Pressure Wind Outlet / บันทึกค่าของแรงดันลมด้านออก (–) Psig	Normal
		✓	Check Record Motor Vol. Draw / ตรวจเช็คค่าแรงดันไฟฟ้าและบันทึกค่า (R / S / T) Volt	396, 395, 397 V.
		✓	Check Record Motor Amp. Draw / ตรวจเช็คค่ากระแสไฟฟ้าและบันทึกค่า (R / S / T) Amp	18.7, 18.7, 18.9 A.
		✓	Check Record Temperature Magnatic Draw / ตรวจเช็คอุณหภูมิของแม็กเนติกส์และบันทึกค่า	Normal
		✓	Record Overload Amp. Draw / บันทึกค่ากระแสไฟฟ้า Overload	Normal
		✓	Other/อื่นๆ ระบุ	Normal

N = Normal / ปกติ ; AN = Abnormal / เกิดการชำรุด ; D = Do / ทำ ; UN = Undo / ไม่ทำ

Remarks : _____

* Responsibility by Engineering Team*

Name of Technician 1) Supagan
2) .....

Approval of Superviser : .....
Approval of Engineer : .....

ภาคผนวก ข-16

เอกสารแนบหมายเลข 16 ผลการตรวจเช็คปริมาณไขมันที่บ่อดักไขมัน

Daily Railroad Cleaning Schedule

Production Areas

Food

Month/Year: October 2025 **Retain for 90 days.** **Area: Receiving**

Day/Date: 13 - 19/10/2025	Mon/13	Tue/14	Wed/15	Thu/16	Fri/17	Sat/18	Sun/19
Item	Initial	Initial	Initial	Initial	Initial	Initial	Initial
Move basket from kitchen to receiving	AT	SC	SC	SC	AT	AT	AT
Clean wall and floor	AT	SC	SC	SC	AT	AT	AT
Clean sink table and hand wash sink	AT	SC	SC	SC	AT	AT	AT
Control soap, paper towel and all chemical	AT	SC	SC	SC	AT	AT	AT
Check OASIS Quat sanitize for concentration	AT	SC	SC	SC	AT	AT	AT
Clean all basket at receiving area	AT	SC	SC	SC	AT	AT	AT
Clean walk in freezer							AT
Clean cold room	AT	SC	SC	SC	AT	AT	AT
Clean drainage	AT	SC	SC	SC	AT	AT	AT
Clean garbage bins	AT	SC	SC	SC	AT	AT	AT
Clean dry store room	AT	SC	SC	SC	AT	AT	AT
Clean palet	AT	SC	SC	SC	AT	AT	AT
Supervisor check	KK	KK	TK	TK	TK	KK	SM

Food managers/supervisors must sign off on tasks daily & weekly. Note any equipment defects and report promptly.

Daily Railroad Cleaning Schedule

Food

Production Areas

Month/Year: October 2025 | Retain for 90 days. | **Area: IGNIV Kitchen**

Day/Date: 13 - 19/10/2025	Mon/13	Tue/14	Wed/15	Thu/16	Fri/17	Sat/18	Sun/19
Item	Initial	Initial	Initial	Initial	Initial	Initial	Initial
Clean gas stove	N1	N1	PS	PS	PS	PS	N1
Clean oven under counter	N1	N1	PS	PS	PS	PS	N1
Clean stone charcoal grill	N1	N1	PS	PS	PS	PS	N1
Clean exuase hood and filter (Deep clean)		N1					
Clean kitchen glass wall	N1	N1	PS	PS	PS	PS	N1
Clean pots and pans	N1	N1	PS	PS	PS	PS	N1
Clean dish and glass washer	N1	N1	PS	PS	PS	PS	N1
Clean kitchen floor	N1	N1	PS	PS	PS	PS	N1
Clean wall file (Deep clean)				PS			
Clean plate warmer & Hot box (Deep clean)						PS	
Clean sink table and hand wash sink	N1	N1	PS	PS	PS	PS	N1
Control soap, paper towel and all chemical	N1	N1	PS	PS	PS	PS	N1
Check OASIS Quat sanitize for concentration	N1	N1	PS	PS	PS	PS	N1
Clean drainage	N1	N1	PS	PS	PS	PS	N1
Clean bar floor tiles	N1	N1	PS	PS	PS	PS	N1
Clean glass wall out side wine room					PS		
Clean the lounge floor tile	N1	N1	PS	PS	PS	PS	N1
Clean garbage bins	N1	N1	PS	PS	PS	PS	N1
Supervisor check:	KK	KK	KK	SM	KK	KK	KK

Food managers/supervisors must sign off on tasks daily & weekly. Note any equipment defects and report promptly.

Daily Railroad Cleaning Schedule

Food Production Areas

Month/Year: October 2025 | **Retain for 90 days.** | **Area: Staff Canteen**

Day/Date: 13 - 19/10/2025	**Mon/13**	**Tue/14**	**Wed/15**	**Thu/16**	**Fri/17**	**Sat/18**	**Sun/19**
Item	Initial	Initial	Initial	Initial	Initial	Initial	Initial
Clean floor and wall tiles	KK	KK	KK	SM	KK	KK	KK
Clean sink and hand washing sink	KK	KK	KK	SM	KK	KK	KK
Clean drainage	KK	KK	KK	SM	KK	KK	KK
Clean dish washing machine	KK	KK	KK	SM	KK	KK	KK
Clean Soft drink dispenser							KK
Clean ice box dispenser						KK	
Clean bain-marie	KK	KK	KK	SM	KK	KK	KK
Clean pots and pans	KK	KK	KK	SM	KK	KK	KK
Clean salad and dessert counter	KK	KK	KK	SM	KK	KK	KK
Check OASIS Quat sanitize for concentration	KK	KK	KK	SM	KK	KK	KK
Clean stainless steel tables	KK	KK	KK	SM	KK	KK	KK
Clean grease tap	KK	KK	KK	SM	KK	KK	KK
Supervisor check	KK	KK	KK	SM	KK	KK	KK

Food managers/supervisors must sign off on tasks daily & weekly. Note any equipment defects and report promptly.

Daily Railroad Cleaning Schedule

Food Production Areas

Month/Year: October 2025 | **Retain for 90 days.** | **Area:Bangquet kit.**

Day/Date: 13 - 19/10/2025	**Mon/13**	**Tue/14**	**Wed/15**	**Thu/16**	**Fri/17**	**Sat/18**	**Sun/19**
Item	Initial	Initial	Initial	Initial	Initial	Initial	Initial
Clean floor and wall tiles	KK	KK	KK	SM	KK	KK	KK
Storage equipment after function	KK	KK	KK	SM	KK	KK	KK
Clean dish washing machine	KK	KK	KK	SM	KK	KK	KK
Clean glass washing machine	KK	KK	KK	SM	KK	KK	KK
Clean clearing station	KK	KK	KK	SM	KK	KK	KK
Clean oven and steamer machine	KK	KK	KK	SM	KK	KK	KK
Deep clean hood and filter Thai & Hot section	KK				KK		
Clean stock pot	KK	KK	KK	SM	KK	KK	KK
Clean frying pan	KK	KK	KK	SM	KK	KK	KK
Clean salamander machine	KK	KK	KK	SM	KK	KK	KK
Clean Chinese wok stove	KK	KK	KK	SM	KK	KK	KK
Clean gas rank	KK	KK	KK	SM	KK	KK	KK
Clean deep fat fryer	KK	KK	KK	SM	KK	KK	KK
Clean walk in floor 3 rooms	KK	KK	KK	SM	KK	KK	KK
Check OASIS Quat sanitize for concentration	KK	KK	KK	SM	KK	KK	KK
Clean grease tap	KK	KK	KK	SM	KK	KK	KK
Supervisor check	KK	KK	KK	SM	KK	KK	KK

Food managers/supervisors must sign off on tasks daily & weekly. Note any equipment defects and report promptly.

Daily Railroad Cleaning Schedule

Production Areas

Month/Year: October 2025 | **Retain for 90 days.** | **Area: Pantry St.Regis Bar**

Day/Date: 13 - 19/10/2025	**Mon/13**	**Tue/14**	**Wed/15**	**Thu/16**	**Fri/17**	**Sat/18**	**Sun/19**
Item	Initial	Initial	Initial	Initial	Initial	Initial	Initial
Clean floor tile and drainage in bar area and pantry	S/B	S/B	S/B	S/B	S/B	Tk	Tk
Clean preparation sink in bar area and pantry (Weekly)		S/B					
Clean floor mat inside bar area	S/B	S/B	S/B	S/B	S/B	Tk	Tk
Clean Garbage bin inside bar area							Tk
Clean hand wash sink	S/B	S/B	S/B	S/B	S/B	Tk	Tk
Soaking tea pot (Weekly)	S/B						
Supervisor check	KK	KK	KK	KK	KK	KK	KK

Food managers/supervisors must sign off on tasks daily & weekly. Note any equipment defects and report promptly.

Daily Railroad Cleaning Schedule

Production Areas

Month/Year: October 2025 | **Retain for 90 days.** | **Area: Seafood room**

Day/Date: 13 - 19/10/2025	Mon/13	Tue/14	Wed/15	Thu/16	Fri/17	Sat/18	Sun/19
Item	Initial	Initial	Initial	Initial	Initial	Initial	Initial
Clean wall and floor tiles	S/3	S/3	S/3	S/3	S/3	TK	TK
Clean sink table	S/3	S/3	S/3	S/3	S/3	TK	TK
Clean stainless steel tables	S/3	S/3	S/3	S/3	S/3	TK	TK
Clean hand washing sink	S/3	S/3	S/3	S/3	S/3	TK	TK
Clean glass Door	S/3	S/3	S/3	S/3	S/3	TK	TK
Clean freezer room	S/3						
Clean cold room	S/3	S/3	S/3	S/3	S/3	TK	TK
Clean drainage	S/3	S/3	S/3	S/3	S/3	TK	TK
Check sanitizer solution	S/3	S/3	S/3	S/3	S/3	TK	TK
Clean grease tap	S/3	S/3	S/3	S/3	S/3	TK	TK
Supervisor check	KK	KK	KK	SM	KK	KK	KK

Food managers/supervisors must sign off on tasks daily & weekly. Note any equipment defects and report promptly.

Daily Railroad Cleaning Schedule

Food Production Areas

Month/Year: October 2025 **Retain for 90 days.** **Area: Garbage room**

Day/Date: 13 - 19/10/2025	**Mon/13**	**Tue/14**	**Wed/15**	**Thu/16**	**Fri/17**	**Sat/18**	**Sun/19**
Item	Initial	Initial	Initial	Initial	Initial	Initial	Initial
Clean all basket at receiving area	AT	SC	SC	SC	AT	AT	AT
Clean wall and floor	AT	SC	SC	SC	AT	AT	AT
Clean recycle container	AT	SC	SC	SC	AT	AT	AT
Clean garbage bins	AT	SC	SC	SC	AT	AT	AT
Clean wet garbage cold room	AT	SC	SC	SC	AT	AT	AT
Clean hand wash sink	AT	SC	SC	SC	AT	AT	AT
Clean drainage	AT	SC	SC	SC	AT	AT	AT
Supervisor check	KK	KK	TK	TK	TK	KK	SM

Food managers/supervisors must sign off on tasks daily & weekly. Note any equipment defects and report promptly.

Daily Railroad Cleaning Schedule

Food Production Areas

Month/Year: October 2025 | **Retain for 90 days.** | **Area: Meat room**

Day/Date: 13 - 19/10/2025	**Mon/13**	**Tue/14**	**Wed/15**	**Thu/16**	**Fri/17**	**Sat/18**	**Sun/19**
Item	Initial	Initial	Initial	Initial	Initial	Initial	Initial
Clean wall and floor tiles	SB	SB	SB	SB	SB	TK	TK
Clean sink table	SB	SB	SB	SB	SB	TK	TK
Clean stainless steel tables	SB	SB	SB	SB	SB	TK	TK
Clean hand washing sink	SB	SB	SB	SB	SB	TK	TK
Clean glass door	SB	SB	SB	SB	SB	TK	TK
Clean meat freezer room		SB					
Clean meat cold room	SB	SB	SB	SB	SB	TK	TK
Clean drainage	SB	SB	SB	SB	SB	TK	TK
Check sanitizer solution	SB	SB	SB	SB	SB	TK	TK
Clean grease tap	SB	SB	SB	SB	SB	TK	TK
Supervisor check	KK	KK	KK	SM	KK	KK	KK

Food managers/supervisors must sign off on tasks daily & weekly. Note any equipment defects and report promptly.

Daily Railroad Cleaning Schedule
Food Production Areas

Month/Year: October 2025 | **Retain for 90 days.** | **Area: Veg. room**

Day/Date: 13 - 19/10/2025	**Mon/13**	**Tue/14**	**Wed/15**	**Thu/16**	**Fri/17**	**Sat/18**	**Sun/19**
Item	Initial	Initial	Initial	Initial	Initial	Initial	Initial
Clean wall and floor tiles	S/B	S/B	S/B	S/B	S/B	TK	TK
Clean sink table	S/B	S/B	S/B	S/B	S/B	TK	TK
Clean stainless steel tables	S/B	S/B	S/B	S/B	S/B	TK	TK
Clean hand washing sink	S/B	S/B	S/B	S/B	S/B	TK	TK
Clean glass door	S/B	S/B	S/B	S/B	S/B	TK	TK
Clean Fruit and vegetable cold room	S/B	S/B	S/B	S/B	S/B	TK	TK
Check OASIS Quat sanitize for concentration	S/B	S/B	S/B	S/B	S/B	TK	TK
Check Mikro solve concentration	S/B	S/B	S/B	S/B	S/B	TK	TK
Supervisor check	KK	KK	KK	SM	KK	KK	KK

Food managers/supervisors must sign off on tasks daily & weekly. Note any equipment defects and report promptly.

Daily Railroad Cleaning Schedule

Production Areas

Month/Year: October 2025 | **Retain for 90 days.** | **Area: Bakery room**

Day/Date: 13 - 19/10/2025	Mon/13	Tue/14	Wed/15	Thu/16	Fri/17	Sat/18	Sun/19
Item	Initial	Initial	Initial	Initial	Initial	Initial	Initial
Clean hood and filter				S13			
Clean stainless steel tables	S13	S13	S13	S13	S13	TK	TK
Clean sink and hand washing sink	S13	S13	S13	S13	S13	TK	TK
Deep Clean floor and wall tiles							TK
Storage equipment	S13	S13	S13	S13	S13	TK	TK
Clean drainage	S13	S13	S13	S13	S13	TK	TK
Clean Oven machine			S13				
Check OASIS Quat sanitize for concentration	S13	S13	S13	S13	S13	TK	TK
Clean pot wash sink and area	S13	S13	S13	S13	S13	TK	TK
Clean Proof machine			S13			TK	
Deep clean walk in freezer		S13					
Clean walk in cold room	S13	S13	S13	S13	S13	TK	TK
Clean grease tap	S13	S13	S13	S13	S13	TK	TK
Supervisor check	KK	KK	KK	SM	KK	KK	KK

Food managers/supervisors must sign off on tasks daily & weekly. Note any equipment defects and report promptly.

Daily Railroad Cleaning Schedule
Food Production Areas

Month/Year: October 2025 | **Retain for 90 days.** | **Area: Viu kit.**

Day/Date: 13 - 19/10/2025	**Mon/13**	**Tue/14**	**Wed/15**	**Thu/16**	**Fri/17**	**Sat/18**	**Sun/19**
Item	Initial	Initial	Initial	Initial	Initial	Initial	Initial
Clean buffet line and show kitchen	S13	S13	S13	S13	S13	TK	TK
Clean dish washing machine	S13	S13	S13	S13	S13	TK	TK
Clean clearing station	S13	S13	S13	S13	S13	TK	TK
Clean floor and wall tiles	S13	S13	S13	S13	S13	TK	TK
Deep clean ice maker machine			S13				
Clean sink and hand washing sink	S13	S13	S13	S13	S13	TK	TK
Clean oven and steamer machine	S13	S13	S13	S13	S13	TK	TK
Clean Blast chiller machine	S13	S13	S13	S13	S13	TK	TK
Clean stock pot	S13	S13	S13	S13	S13	TK	TK
Clean frying pan	S13	S13	S13	S13	S13	TK	TK
Clean salamander machine	S13	S13	S13	S13	S13	TK	TK
Clean Chiness wox stove	S13	S13	S13	S13	S13	TK	TK
Clean gas rank	S13	S13	S13	S13	S13	TK	TK
Clean deep fat fryer	S13	S13	S12	S13	S13	TK	TK
Check OASIS Quat sanitize for concentration	S13	S13	S13	S13	S13	TK	TK
Deep clean hood and filter Thai section			S13				TK
Deep clean hood and filter hot kitchen			S13				TK
Deep clean hood and filter show kitchen	S13			S13			
Floor scrubring at show kitchen							TK
Clean cold kitchen floor and walk in floor	S13	S13	S13	S13	S13	TK	TK
Clean walk in floor at Thai section	S13	S13	S13	S13	S13	TK	TK
Clean drainage and grease tap	S13	S13	S13	S13	S13	TK	TK
Supervisor check	KK	KK	KK	SM	KK	KK	KK

Food managers/supervisors must sign off on tasks daily & weekly. Note any equipment defects and report promptly.

Daily Railroad Cleaning Schedule

Food Production Areas

Month/Year: October 2025 **Retain for 90 days.** **Area: Garbage room**

Day/Date: 6 - 12/10/2025	**Mon/6**	**Tue/7**	**Wed/8**	**Thu/9**	**Fri/10**	**Sat/11**	**Sun/12**
Item	Initial	Initial	Initial	Initial	Initial	Initial	Initial
Clean all basket at receiving area	SI	SI	AT	AT	AT	AT	AT
Clean wall and floor	SI	SI	AT	AT	AT	AT	AT
Clean recycle container	SI	SI	AT	AT	AT	AT	AT
Clean garbage bins	SI	SI	AT	AT	AT	AT	AT
Clean wet garbage cold room	SI	SI	AT	AT	AT	AT	AT
Clean hand wash sink	SI	SI	AT	AT	AT	AT	AT
Clean drainage	SI	SI	AT	AT	AT	AT	AT
Supervisor check	CM	CM	CM	TK	TK	TK	TK

Food managers/supervisors must sign off on tasks daily & weekly. Note any equipment defects and report promptly.

Daily Railroad Cleaning Schedule

Production Areas

Food

Month/Year: October 2025 **Retain for 90 days.** **Area: Receiving**

Day/Date: 6 - 12/10/2025	**Mon/6**	**Tue/7**	**Wed/8**	**Thu/9**	**Fri/10**	**Sat/11**	**Sun/12**
Item	Initial	Initial	Initial	Initial	Initial	Initial	Initial
Move basket from kitchen to receiving	SI	SI	AT	AT	AT	AT	AT
Clean wall and floor	SI	SI	AT	AT	AT	AT	AT
Clean sink table and hand wash sink	SI	SI	AT	AT	AT	AT	AT
Control soap, paper towel and all chemical	SI	SI	AT	AT	AT	AT	AT
Check OASIS Quat sanitize for concentration	SI	SI	AT	AT	AT	AT	AT
Clean all basket at receiving area	SI	SI	AT	AT	AT	AT	AT
Clean walk in freezer							AT
Clean cold room	SI	SI	AT	AT	AT	AT	AT
Clean drainage	SI	SI	AT	AT	AT	AT	AT
Clean garbage bins	SI	SI	AT	AT	AT	AT	AT
Clean dry store room	SI	SI	AT	AT	AT	AT	AT
Clean palet	SI	SI	AT	AT	AT	AT	AT
Supervisor check	CM	CM	CM	TK	TK	TK	TK

Food managers/supervisors must sign off on tasks daily & weekly. Note any equipment defects and report promptly.

Daily Railroad Cleaning Schedule

Food

Production Areas

Month/Year: October 2025 | Retain for 90 days. | Area: IGNIV Kitchen

Day/Date: 6 - 12/10/2025	Mon/6	Tue/7	Wed/8	Thu/9	Fri/10	Sat/11	Sun/12
Item	Initial	Initial	Initial	Initial	Initial	Initial	Initial
Clean gas stove	NI	NI	PS	PS	PS	PS	PS
Clean oven under counter	NI	NI	PS	PS	PS	PS	PS
Clean stone charcoal grill	NI	NI	PS	PS	PS	PS	PS
Clean exuase hood and filter (Deep clean)		NI					
Clean kitchen glass wall	NI	NI	PS	PS	PS	PS	PS
Clean pots and pans	NI	NI	PS	PS	PS	PS	PS
Clean dish and glass washer	NI	NI	PS	PS	PS	PS	PS
Clean kitchen floor	NI	NI	PS	PS	PS	PS	PS
Clean wall tile (Deep clean)				PS			
Clean plate warmer & Hot box (Deep clean)						PS	
Clean sink table and hand wash sink	NI	NI	PS	PS	PS	PS	PS
Control soap, paper towel and all chemical	NI	NI	PS	PS	PS	PS	PS
Check OASIS Quat sanitize for concentration	NI	NI	PS	PS	PS	PS	PS
Clean drainage	NI	NI	PS	PS	PS	PS	PS
Clean bar floor tiles	NI	NI	PS	PS	PS	PS	PS
Clean glass wall out side wine room					PS		
Clean the lounge floor tile	NI	NI	PS	PS	PS	PS	PS
Clean garbage bins	NI	NI	PS	PS	PS	PS	PS
Supervisor check:	KK	KK	KK	SM	SM	KK	KK

Food managers/supervisors must sign off on tasks daily & weekly. Note any equipment defects and report promptly.

Daily Railroad Cleaning Schedule

Food Production Areas

Month/Year: October 2025 | **Retain for 90 days.** | **Area: Staff Canteen**

Day/Date: 6 - 12/10/2025	**Mon/6**	**Tue/7**	**Wed/8**	**Thu/9**	**Fri/10**	**Sat/11**	**Sun/12**
Item	Initial	Initial	Initial	Initial	Initial	Initial	Initial
Clean floor and wall tiles	KK	KK	KK	SM	SM	KK	KK
Clean sink and hand washing sink	KK	KK	KK	SM	SM	KK	KK
Clean drainage	KK	KK	KK	SM	SM	KK	KK
Clean dish washing machine	KK	KK	KK	SM	SM	KK	KK
Clean Soft drink dispenser							KK
Clean ice box dispenser						KK	
Clean bain-marie	KK	KK	KK	SM	SM	KK	KK
Clean pots and pans	KK	KK	KK	SM	SM	KK	KK
Clean salad and dessert counter	KK	KK	KK	SM	SM	KK	KK
Check OASIS Quat sanitize for concentration	KK	KK	KK	SM	SM	KK	KK
Clean stainless steel tables	KK	KK	KK	SM	SM	KK	KK
Clean grease tap	KK	KK	KK	SM	SM	KK	KK
Supervisor check	KK	KK	KK	SM	SM	KK	KK

Food managers/supervisors must sign off on tasks daily & weekly. Note any equipment defects and report promptly.

Daily Railroad Cleaning Schedule

Production Areas

Month/Year: October 2025 | **Retain for 90 days.** | **Area: Pantry St.Regis Bar**

Day/Date: 6 - 12/10/2025	**Mon/6**	**Tue/7**	**Wed/8**	**Thu/9**	**Fri/10**	**Sat/11**	**Sun/12**
Item	Initial	Initial	Initial	Initial	Initial	Initial	Initial
Clean floor tile and drainage in bar area and pantry	SM	SB	SB	SM	SB	SB	NJ
Clean preparation sink in bar area and pantry (Weekly)		SB					
Clean floor mat inside bar area	SM	SB	SB	SM	SB	SB	NJ
Clean Garbage bin inside bar area							NJ
Clean hand wash sink	SM	SB	SB	SM	SB	SB	NJ
Soaking tea pot (Weekly)	SM						
Supervisor check	SM	KK	KK	SM	KK	KK	KK

Food managers/supervisors must sign off on tasks daily & weekly. Note any equipment defects and report promptly.

Daily Railroad Cleaning Schedule

Production Areas

Month/Year: October 2025 | **Retain for 90 days.** | **Area: Seafood room**

Day/Date: 6 - 12/10/2025	Mon/6	Tue/7	Wed/8	Thu/9	Fri/10	Sat/11	Sun/12
Item	Initial	Initial	Initial	Initial	Initial	Initial	Initial
Clean wall and floor tiles	TK	S13	S13	S13	S13	S13	N1
Clean sink table	TK	S13	S13	S13	S13	S13	N1
Clean stainless steel tables	TK	S13	S13	S13	S13	S13	N1
Clean hand washing sink	TK	S13	S13	S13	S13	S13	N1
Clean glass Door	TK	S13	S13	S13	S13	S13	N1
Clean freezer room	TK						
Clean cold room	TK	S13	S13	S13	S13	S13	N1
Clean drainage	TK	S13	S13	S13	S13	S13	N1
Check sanitizer solution	TK	S13	S13	S13	S13	S13	N1
Clean grease tap	TK	S13	S13	S13	S13	S13	N1
Supervisor check	KK	KK	KK	SM	SM	KK	KK

Food managers/supervisors must sign off on tasks daily & weekly. Note any equipment defects and report promptly.

Daily Railroad Cleaning Schedule
Food Production Areas

Month/Year: October 2025 | **Retain for 90 days.** | **Area: Meat room**

Day/Date: 6 - 12/10/2025	**Mon/6**	**Tue/7**	**Wed/8**	**Thu/9**	**Fri/10**	**Sat/11**	**Sun/12**
Item	Initial	Initial	Initial	Initial	Initial	Initial	Initial
Clean wall and floor tiles	TK	SB	SB	SB	SB	SB	NJ
Clean sink table	TK	SB	SB	SB	SB	SB	NJ
Clean stainless steel tables	TK	SB	SB	SB	SB	SB	NJ
Clean hand washing sink	TK	SB	SB	SB	SB	SB	NJ
Clean glass door	TK	SB	SB	SB	SB	SB	NJ
Clean meat freezer room		SB					
Clean meat cold room	TK	SB	SB	SB	SB	SB	NJ
Clean drainage	TK	SB	SB	SB	SB	SB	NJ
Check sanitizer solution	TK	SB	SB	SB	SB	SB	NJ
Clean grease tap	TK	SB	SB	SB	SB	SB	NJ
Supervisor check	KK	KK	KK	SM	SM	KK	KK

Food managers/supervisors must sign off on tasks daily & weekly. Note any equipment defects and report promptly.

Daily Railroad Cleaning Schedule
Food Production Areas

Month/Year: October 2025 | **Retain for 90 days.** | **Area: Veg. room**

Day/Date: 6 - 12/10/2025	**Mon/6**	**Tue/7**	**Wed/8**	**Thu/9**	**Fri/10**	**Sat/11**	**Sun/12**
Item	Initial	Initial	Initial	Initial	Initial	Initial	Initial
Clean wall and floor tiles	TK	S/B	S/B	S/B	S/B	S/B	NJ
Clean sink table	TK	S/B	S/B	S/B	S/B	S/B	NJ
Clean stainless steel tables	TK	S/B	S/B	S/B	S/B	S/B	NJ
Clean hand washing sink	TK	S/B	S/B	S/B	S/B	S/B	NJ
Clean glass door	TK	S/B	S/B	S/B	S/B	S/B	NJ
Clean Fruit and vegetable cold room	TK	S/B	S/B	S/B	S/B	S/B	NJ
Check OASIS Quat sanitize for concentration	TK	S/B	S/B	S/B	S/B	S/B	NJ
Check Mikro solve concentration	TK	S/B	S/B	S/B	S/B	S/B	NJ
Supervisor check	KK	KK	KK	SM	SM	KK	KK

Food managers/supervisors must sign off on tasks daily & weekly. Note any equipment defects and report promptly.

Daily Railroad Cleaning Schedule

Production Areas

Month/Year: October 2025 | **Retain for 90 days.** | **Area: Bakery room**

Day/Date: 6 - 12/10/2025	Mon/6	Tue/7	Wed/8	Thu/9	Fri/10	Sat/11	Sun/12
Item	Initial	Initial	Initial	Initial	Initial	Initial	Initial
Clean hood and filter				SB			
Clean stainless steel tables	TK	SB	SB	SB	SB	SB	NJ
Clean sink and hand washing sink	TK	SB	SB	SB	SB	SB	NJ
Deep Clean floor and wall tiles							NJ
Storage equipment	TK	SB	SB	SB	SB	SB	NJ
Clean drainage	TK	SB	SB	SB	SB	SB	NJ
Clean Oven machine			SB				
Check OASIS Quat sanitize for concentration	TK	SB	SB	SB	SB	SB	NJ
Clean pot wash sink and area	TK	SB	SB	SB	SB	SB	NJ
Clean Proof machine			SB			SB	
Deep clean walk in freezer		SB					
Clean walk in cold room	TK	SB	SB	SB	SB	SB	NJ
Clean grease tap	TK	SB	SB	SB	SB	SB	NJ
Supervisor check	KK	KK	KK	SM	SM	KK	KK

Food managers/supervisors must sign off on tasks daily & weekly. Note any equipment defects and report promptly.

Daily Railroad Cleaning Schedule
Food Production Areas

Month/Year: October 2025 | **Retain for 90 days.** | **Area: Viu kit.**

Day/Date: 6 - 12/10/2025	**Mon/6**	**Tue/7**	**Wed/8**	**Thu/9**	**Fri/10**	**Sat/11**	**Sun/12**
Item	Initial	Initial	Initial	Initial	Initial	Initial	Initial
Clean buffet line and show kitchen	TK	S/B	S/B	S/B	S/B	S/B	N1
Clean dish washing machine	TK	S/B	S/B	S/B	S/B	S/B	N1
Clean clearing station	TK	S/B	S/B	S/B	S/B	S/B	N1
Clean floor and wall tiles	TK	S/B	S/B	S/B	S/B	S/B	N1
Deep clean ice maker machine			S/B				
Clean sink and hand washing sink	TK	S/B	S/B	S/B	S/B	S/B	N1
Clean oven and steamer machine	TK	S/B	S/B	S/B	S/B	S/B	N1
Clean Blast chiller machine	TK	S/B	S/B	S/B	S/B	S/B	N1
Clean stock pot	TK	S/B	S/B	S/B	S/B	S/B	N1
Clean frying pan	TK	S/B	S/B	S/B	S/B	S/B	N1
Clean salamander machine	TK	S/B	S/B	S/B	S/B	S/B	N1
Clean Chiness wox stove	TK	S/B	S/B	S/B	S/B	S/B	N1
Clean gas rank	TK	S/B	S/B	S/B	S/B	S/B	N1
Clean deep fat fryer	TK	S/B	S/B	S/B	S/B	S/B	N1
Check OASIS Quat sanitize for concentration	TK	S/B	S/B	S/B	S/B	S/B	N1
Deep clean hood and filter Thai section			S/B				N1
Deep clean hood and filter hot kitchen			S/B				N1
Deep clean hood and filter show kitchen	TK			S/B			
Floor scrubring at show kitchen							N1
Clean cold kitchen floor and walk in floor	TK	S/B	S/B	S/B	S/B	S/B	N1
Clean walk in floor at Thai section	TK	S/B	S/B	S/B	S/B	S/B	N1
Clean drainage and grease tap	TK	S/B	S/B	S/B	S/B	S/B	N1
Supervisor check	KK	KK	KK	SM	SM	KK	KK

Food managers/supervisors must sign off on tasks daily & weekly. Note any equipment defects and report promptly.

Daily Railroad Cleaning Schedule
Food Production Areas

Month/Year: October 2025 | **Retain for 90 days.** | **Area:Bangquet kit.**

Day/Date: 6 - 12/10/2025	**Mon/6**	**Tue/7**	**Wed/8**	**Thu/9**	**Fri/10**	**Sat/11**	**Sun/12**
Item	Initial	Initial	Initial	Initial	Initial	Initial	Initial
Clean floor and wall tiles	KK	KK	KK	SM	SM	SB	–
Storage equipment after function	KK	KK	KK	SM	SM	SB	–
Clean dish washing machine	KK	KK	KK	SM	SM	SB	–
Clean glass washing machine	KK	KK	KK	SM	SM	SB	–
Clean clearing station	KK	KK	KK	SM	SM	SB	–
Clean oven and steamer machine	KK	KK	KK	SM	SM	SB	–
Deep clean hood and filter Thai & Hot section	KK				SM		
Clean stock pot	KK	KK	KK	SM	SM	SB	–
Clean frying pan	KK	KK	KK	SM	SM	SB	–
Clean salamander machine	KK	KK	KK	SM	SM	SB	–
Clean Chinese wok stove	KK	KK	KK	SM	SM	SB	–
Clean gas rank	KK	KK	KK	SM	SM	SB	–
Clean deep fat fryer	KK	KK	KK	SM	SM	SB	–
Clean walk in floor 3 rooms	KK	KK	KK	SM	SM	SB	–
Check OASIS Quat sanitize for concentration	KK	KK	KK	SM	SM	SB	–
Clean grease tap	KK	KK	KK	SM	SM	SB	–
Supervisor check	KK	KK	KK	SM	SM	KK	–

Food managers/supervisors must sign off on tasks daily & weekly. Note any equipment defects and report promptly.

Daily Railroad Cleaning Schedule

Food Production Areas

Month/Year: October 2025 | **Retain for 90 days.** | **Area: Pool Kitchen**

Day/Date: 6 - 12/10/2025	**Mon/6**	**Tue/7**	**Wed/8**	**Thu/9**	**Fri/10**	**Sat/11**	**Sun/12**
Item	Initial	Initial	Initial	Initial	Initial	Initial	Initial
Clean floor and wall tiles	KK	KK	KK	SM	SM	KK	KK
Clean sink and hand washing sink	KK	KK	KK	SM	SM	KK	KK
Clean drainage	KK	KK	KK	SM	SM	KK	KK
Clean dish washing machine	KK	KK	KK	SM	SM	KK	KK
Clean oven and steamer machine	KK	KK	KK	SM	SM	KK	KK
Clean Chinese wok stove	KK	KK	KK	SM	SM	KK	KK
Clean deep fat fryer	KK	KK	KK	SM	SM	KK	KK
Clean pots and pans	KK	KK	KK	SM	SM	KK	KK
Check OASIS Quat sanitize for concentration	KK	KK	KK	SM	SM	KK	KK
Clean stainless steel tables	KK	KK	KK	SM	SM	KK	KK
Clean grease tap	KK	KK	KK	SM	SM	KK	KK
Supervisor check	KK	KK	KK	SM	SM	KK	KK

Food managers/supervisors must sign off on tasks daily & weekly. Note any equipment defects and report promptly.

Daily Railroad Cleaning Schedule

Food Production Areas

Month/Year: September - October 2025 **Retain for 90 days.** **Area: Garbage room**

Day/Date: 29/9 - 5/10/2025	**Mon/29**	**Tue/30**	**Wed/1**	**Thu/2**	**Fri/3**	**Sat/4**	**Sun/5**
Item	Initial	Initial	Initial	Initial	Initial	Initial	Initial
Clean all basket at receiving area	SI	AT	AT	AT	SI	AT	AT
Clean wall and floor	SI	AT	AT	AT	SI	AT	AT
Clean recycle container	SI	AT	AT	AT	SI	AT	AT
Clean garbage bins	SI	AT	AT	AT	SI	AT	AT
Clean wet garbage cold room	SI	AT	AT	AT	SI	AT	AT
Clean hand wash sink	SI	AT	AT	AT	SI	AT	AT
Clean drainage	SI	AT	AT	AT	SI	AT	AT
Supervisor check	SM	TK	TK	TK	TK	TK	TK

Food managers/supervisors must sign off on tasks daily & weekly. Note any equipment defects and report promptly.

Daily Railroad Cleaning Schedule

Production Areas

Food

Month/Year: September - October 2025 **Retain for 90 days.** **Area: Receiving**

Day/Date: 29/9 - 5/10/2025	**Mon/29**	**Tue/30**	**Wed/1**	**Thu/2**	**Fri/3**	**Sat/4**	**Sun/5**
Item	Initial	Initial	Initial	Initial	Initial	Initial	Initial
Move basket from kitchen to receiving	SI	AT	AT	AT	SI	AT	AT
Clean wall and floor	SI	AT	AT	AT	SI	AT	AT
Clean sink table and hand wash sink	SI	AT	AT	AT	SI	AT	AT
Control soap, paper towel and all chemical	SI	AT	AT	AT	SI	AT	AT
Check OASIS Quat sanitize for concentration	SI	AT	AT	AT	SI	AT	AT
Clean all basket at receiving area	SI	AT	AT	AT	SI	AT	AT
Clean walk in freezer							AT
Clean cold room	SI	AT	AT	AT	SI	AT	AT
Clean drainage	SI	AT	AT	AT	SI	AT	AT
Clean garbage bins	SI	AT	AT	AT	SI	AT	AT
Clean dry store room	SI	AT	AT	AT	SI	AT	AT
Clean palet	SI	AT	AT	AT	SI	AT	AT
Supervisor check	SM	TB	TB	TK	TK	TK	TK

Food managers/supervisors must sign off on tasks daily & weekly. Note any equipment defects and report promptly.

Daily Railroad Cleaning Schedule

Food

Production Areas

Month/Year: September - October 2025 | Retain for 90 days. | **Area: IGNIV Kitchen**

Day/Date: 29/9 - 5/10/2025	Mon/29	Tue/30	Wed/1	Thu/2	Fri/3	Sat/4	Sun/5
Item	Initial	Initial	Initial	Initial	Initial	Initial	Initial
Clean gas stove	N1	N1	PS	PS	PS	PS	PS
Clean oven under counter	N1	N1	PS	PS	PS	PS	PS
Clean stone charcoal grill	N1	N1	PS	PS	PS	PS	PS
Clean exuase hood and filter (Deep clean)		N1					
Clean kitchen glass wall	N1	N1	PS	PS	PS	PS	PS
Clean pots and pans	N1	N1	PS	PS	PS	PS	PS
Clean dish and glass washer	N1	N1	PS	PS	PS	PS	PS
Clean kitchen floor	N1	N1	PS	PS	PS	PS	PS
Clean wall tile (Deep clean)				PS			
Clean plate warmer & Hot box (Deep clean)						PS	
Clean sink table and hand wash sink	N1	N1	PS	PS	PS	PS	PS
Control soap, paper towel and all chemical	N1	N1	PS	PS	PS	PS	PS
Check OASIS Quat sanitize for concentration	N1	N1	PS	PS	PS	PS	PS
Clean drainage	N1	N1	PS	PS	PS	PS	PS
Clean bar floor tiles	N1	N1	PS	PS	PS	PS	PS
Clean glass wall out side wine room					PS		
Clean the lounge floor tile	N1	N1	PS	PS	PS	PS	PS
Clean garbage bins	N1	N1	PS	PS	PS	PS	PS
Supervisor check:	[illegible]	[illegible]	[illegible]	[illegible]	[illegible]	KK	KK

Food managers/supervisors must sign off on tasks daily & weekly. Note any equipment defects and report promptly.

Daily Railroad Cleaning Schedule

Food Production Areas

Month/Year: September - October 2025 | **Retain for 90 days.** | **Area: Staff Canteen**

Day/Date: 29/9 - 5/10/2025	**Mon/29**	**Tue/30**	**Wed/1**	**Thu/2**	**Fri/3**	**Sat/4**	**Sun/5**
Item	Initial	Initial	Initial	Initial	Initial	Initial	Initial
Clean floor and wall tiles	SM	TB	TB	TB	TB	KK	KK
Clean sink and hand washing sink	SM	TB	TB	TB	TB	KK	KK
Clean drainage	SM	TB	TB	TB	TB	KK	KK
Clean dish washing machine	SM	TB	TB	TB	TB	KK	KK
Clean Soft drink dispenser							KK
Clean ice box dispenser						KK	
Clean bain-marie	SM	TB	TB	TB	TB	KK	KK
Clean pots and pans	SM	TB	TB	TB	TB	KK	KK
Clean salad and dessert counter	SM	TB	TB	TB	TB	KK	KK
Check OASIS Quat sanitize for concentration	SM	TB	TB	TB	TB	KK	KK
Clean stainless steel tables	SM	TB	TB	TB	TB	KK	KK
Clean grease tap	SM	TB	TB	TB	TB	KK	KK
Supervisor check	SM	TB	TB	TB	TB	KK	KK

Food managers/supervisors must sign off on tasks daily & weekly. Note any equipment defects and report promptly.

Daily Railroad Cleaning Schedule

Production Areas

Month/Year: September - October 2025 | **Retain for 90 days.** | **Area: Pantry St.Regis Bar**

Day/Date: 29/9 - 5/10/2025	**Mon/29**	**Tue/30**	**Wed/1**	**Thu/2**	**Fri/3**	**Sat/4**	**Sun/5**
Item	Initial	Initial	Initial	Initial	Initial	Initial	Initial
Clean floor tile and drainage in bar area and pantry	TK	TK	SB	SB	SB	SB	TK
Clean preparation sink in bar area and pantry (Weekly)		TK					
Clean floor mat inside bar area	TK	TK	SB	SB	SB	SB	TK
Clean Garbage bin inside bar area							TK
Clean hand wash sink	TK	TK	SB	SB	SB	SB	TK
Soaking tea pot (Weekly)	TK						
Supervisor check	[illegible]	[illegible]	[illegible]	[illegible]	[illegible]	KK	KK

Food managers/supervisors must sign off on tasks daily & weekly. Note any equipment defects and report promptly.

Daily Railroad Cleaning Schedule

Production Areas

Month/Year: September - October 2025 | **Retain for 90 days.** | **Area: Seafood room**

Day/Date: 29/9 - 5/10/2025	**Mon/29**	**Tue/30**	**Wed/1**	**Thu/2**	**Fri/3**	**Sat/4**	**Sun/5**
Item	Initial	Initial	Initial	Initial	Initial	Initial	Initial
Clean wall and floor tiles	TK	TK	S/B	S/B	S/B	S/B	TK
Clean sink table	TK	TK	S/B	S/B	S/B	S/B	TK
Clean stainless steel tables	TK	TK	S/B	S/B	S/B	S/B	TK
Clean hand washing sink	TK	TK	S/B	S/B	S/B	S/B	TK
Clean glass Door	TK	TK	S/B	S/B	S/B	S/B	TK
Clean freezer room	TK						
Clean cold room	TK	TK	S/B	S/B	S/B	S/B	TK
Clean drainage	TK	TK	S/B	S/B	S/B	S/B	TK
Check sanitizer solution	TK	TK	S/B	S/B	S/B	S/B	TK
Clean grease tap	TK	TK	S/B	S/B	S/B	S/B	TK
Supervisor check	TD	TD	TD	TD	TB	KK	KK

Food managers/supervisors must sign off on tasks daily & weekly. Note any equipment defects and report promptly.

Daily Railroad Cleaning Schedule

Food Production Areas

Month/Year: September - October 2025 | **Retain for 90 days.** | **Area: Meat room**

Day/Date: 29/9 - 5/10/2025	**Mon/29**	**Tue/30**	**Wed/1**	**Thu/2**	**Fri/3**	**Sat/4**	**Sun/5**
Item	Initial	Initial	Initial	Initial	Initial	Initial	Initial
Clean wall and floor tiles	TK	TK	SB	SB	SB	SB	TK
Clean sink table	TK	TK	SB	SB	SB	SB	TK
Clean stainless steel tables	TK	TK	SB	SB	SB	SB	TK
Clean hand washing sink	TK	TK	SB	SB	SB	SB	TK
Clean glass door	TK	TK	SB	SB	SB	SB	TK
Clean meat freezer room		TK					
Clean meat cold room	TK	TK	SB	SB	SB	SB	TK
Clean drainage	TK	TK	SB	SB	SB	SB	TK
Check sanitizer solution	TK	TK	SB	SB	SB	SB	TK
Clean grease tap	TK	TK	SB	SB	SB	SB	TK
Supervisor check	TB	TB	TB	TB	TB	KK	KK

Food managers/supervisors must sign off on tasks daily & weekly. Note any equipment defects and report promptly.

Daily Railroad Cleaning Schedule

Food Production Areas

Month/Year: September - October 2025 | **Retain for 90 days.** | **Area: Veg. room**

Day/Date: 29/9 - 5/10/2025	**Mon/29**	**Tue/30**	**Wed/1**	**Thu/2**	**Fri/3**	**Sat/4**	**Sun/5**
Item	Initial	Initial	Initial	Initial	Initial	Initial	Initial
Clean wall and floor tiles	TK	TK	S/B	S/B	S/B	S/B	TK
Clean sink table	TK	TK	S/B	S/B	S/B	S/B	TK
Clean stainless steel tables	TK	TK	S/B	S/B	S/B	S/B	TK
Clean hand washing sink	TK	TK	S/B	S/B	S/B	S/B	TK
Clean glass door	TK	TK	S/B	S/B	S/B	S/B	TK
Clean Fruit and vegetable cold room	TK	TK	S/B	S/B	S/B	S/B	TK
Check OASIS Quat sanitize for concentration	TK	TK	S/B	S/B	S/B	S/B	TK
Check Mikro solve concentration	TK	TK	S/B	S/B	S/B	S/B	TK
Supervisor check	TB	TB	TB	TB	TB	KK	KK

Food managers/supervisors must sign off on tasks daily & weekly. Note any equipment defects and report promptly.

Daily Railroad Cleaning Schedule

Production Areas

Month/Year: September - October 2025 | **Retain for 90 days.** | **Area: Bakery room**

Day/Date: 29/9 - 5/10/2025	Mon/29	Tue/30	Wed/1	Thu/2	Fri/3	Sat/4	Sun/5
Item	Initial	Initial	Initial	Initial	Initial	Initial	Initial
Clean hood and filter				SB			
Clean stainless steel tables	TK	TK	SB	SB	SB	SB	TK
Clean sink and hand washing sink	TK	TK	SB	SB	SB	SB	TK
Deep Clean floor and wall tiles							TK
Storage equipment	TK	TK	SB	SB	SB	SB	TK
Clean drainage	TK	TK	SB	SB	SB	SB	TK
Clean Oven machine			SB				
Check OASIS Quat sanitize for concentration	TK	TK	SB	SB	SB	SB	TK
Clean pot wash sink and area	TK	TK	SB	SB	SB	SB	TK
Clean Proof machine			SB			SB	
Deep clean walk in freezer		TK					
Clean walk in cold room	TK	TK	SB	SB	SB	SB	TK
Clean grease tap	TK	TK	SB	SB	SB	SB	TK
Supervisor check	TD	TD	TD	TD	TD	KK	KK

Food managers/supervisors must sign off on tasks daily & weekly. Note any equipment defects and report promptly.

Daily Railroad Cleaning Schedule
Food Production Areas

Month/Year: September - October 2025 | **Retain for 90 days.** | **Area: Viu kit.**

Day/Date: 29/9 - 5/10/2025	**Mon/29**	**Tue/30**	**Wed/1**	**Thu/2**	**Fri/3**	**Sat/4**	**Sun/5**
Item	Initial	Initial	Initial	Initial	Initial	Initial	Initial
Clean buffet line and show kitchen	TK	TK	S/B	S/B	S/B	S/B	TK
Clean dish washing machine	TK	TK	S/B	S/B	S/B	S/B	TK
Clean clearing station	TK	TK	S/B	S/B	S/B	S/B	TK
Clean floor and wall tiles	TK	TK	S/B	S/B	S/B	S/B	TK
Deep clean ice maker machine			S/B				
Clean sink and hand washing sink	TK	TK	S/B	S/B	S/B	S/B	TK
Clean oven and steamer machine	TK	TK	S/B	S/B	S/B	S/B	TK
Clean Blast chiller machine	TK	TK	S/B	S/B	S/B	S/B	TK
Clean stock pot	TK	TK	S/B	S/B	S/B	S/B	TK
Clean frying pan	TK	TK	S/B	S/B	S/B	S/B	TK
Clean salamander machine	TK	TK	S/B	S/B	S/B	S/B	TK
Clean Chiness wox stove	TK	TK	S/B	S/B	S/B	S/B	TK
Clean gas rank	TK	TK	S/B	S/B	S/B	S/B	TK
Clean deep fat fryer	TK	TK	S/B	S/B	S/B	S/B	TK
Check OASIS Quat sanitize for concentration	TK	TK	S/B	S/B	S/B	S/B	TK
Deep clean hood and filter Thai section			S/B				TK
Deep clean hood and filter hot kitchen			S/B				TK
Deep clean hood and filter show kitchen	TK			S/B			
Floor scrubring at show kitchen							TK
Clean cold kitchen floor and walk in floor	TK	TK	S/B	S/B	S/B	S/B	TK
Clean walk in floor at Thai section	TK	TK	S/B	S/B	S/B	S/B	TK
Clean drainage and grease tap	TK	TK	S/B	S/B	S/B	S/B	TK
Supervisor check	TD	TD	TD	TD	TD	KK	KK

Food managers/supervisors must sign off on tasks daily & weekly. Note any equipment defects and report promptly.

Daily Railroad Cleaning Schedule
Food Production Areas

Month/Year: September - October 2025 | **Retain for 90 days.** | **Area:Bangquet kit.**

Day/Date: 29/9 - 5/10/2025	**Mon/29**	**Tue/30**	**Wed/1**	**Thu/2**	**Fri/3**	**Sat/4**	**Sun/5**
Item	Initial	Initial	Initial	Initial	Initial	Initial	Initial
Clean floor and wall tiles	TB	TB	SM	TB	TB	NI	NI
Storage equipment after function	TB	TB	SM	TB	TB	NI	NI
Clean dish washing machine	TB	TB	SM	TB	TB	NI	NI
Clean glass washing machine	TB	TB	SM	TB	TB	NI	NI
Clean clearing station	TB	TB	SM	TB	TB	NI	NI
Clean oven and steamer machine	TB	TB	SM	TB	TB	NI	NI
Deep clean hood and filter Thai & Hot section	TB				TB		
Clean stock pot	TB	TB	SM	TB	TB	NI	NI
Clean frying pan	TB	TB	SM	TB	TB	NI	NI
Clean salamander machine	TB	TB	SM	TB	TB	NI	NI
Clean Chinese wok stove	TB	TB	SM	TB	TB	NI	NI
Clean gas rank	TB	TB	SM	TB	TB	NI	NI
Clean deep fat fryer	TB	TB	SM	TB	TB	NI	NI
Clean walk in floor 3 rooms	TB	TB	SM	TB	TB	NI	NI
Check OASIS Quat sanitize for concentration	TB	TB	SM	TB	TB	NI	NI
Clean grease tap	TB	TB	SM	TB	TB	NI	NI
Supervisor check	TB	TB	TB	TB	TB	KK	KK

Food managers/supervisors must sign off on tasks daily & weekly. Note any equipment defects and report promptly.

Daily Railroad Cleaning Schedule

Food Production Areas

Month/Year: September - October 2025 **Retain for 90 days.** **Area: Pool Kitchen**

Day/Date: 29/9 - 5/10/2025	**Mon/29**	**Tue/30**	**Wed/1**	**Thu/2**	**Fri/3**	**Sat/4**	**Sun/5**
Item	Initial	Initial	Initial	Initial	Initial	Initial	Initial
Clean floor and wall tiles	SM	TB	TB	TB	TB	KK	KK
Clean sink and hand washing sink	SM	TB	TB	TB	TB	KK	KK
Clean drainage	SM	TB	TB	TB	TB	KK	KK
Clean dish washing machine	SM	TB	TB	TB	TB	KK	KK
Clean oven and steamer machine	SM	TB	TB	TB	TB	KK	KK
Clean Chinese wok stove	SM	TB	TB	TB	TB	KK	KK
Clean deep fat fryer	SM	TB	TB	TB	TB	KK	KK
Clean pots and pans	SM	TB	TB	TB	TB	KK	KK
Check OASIS Quat sanitize for concentration	SM	TB	TB	TB	TB	KK	KK
Clean stainless steel tables	SM	TB	TB	TB	TB	KK	KK
Clean grease tap	SM	TB	TB	TB	TB	KK	KK
Supervisor check	TB	TB	TB	TB	TB	KK	KK

Food managers/supervisors must sign off on tasks daily & weekly. Note any equipment defects and report promptly.

Daily Railroad Cleaning Schedule

Food Production Areas

Month/Year: October - November 2025 **Retain for 90 days.** **Area: Garbage room**

Day/Date: 27/10/2025 - 2/11/2025	**Mon/27**	**Tue/28**	**Wed/29**	**Thu/30**	**Fri/31**	**Sat/1**	**Sun/2**
Item	Initial	Initial	Initial	Initial	Initial	Initial	Initial
Clean all basket at receiving area	AT	CM	AT	AT	AT	AT	SI
Clean wall and floor	AT	CM	AT	AT	AT	AT	SI
Clean recycle container	AT	CM	AT	AT	AT	AT	SI
Clean garbage bins	AT	CM	AT	AT	AT	AT	SI
Clean wet garbage cold room	AT	CM	AT	AT	AT	AT	SI
Clean hand wash sink	AT	CM	AT	AT	AT	AT	SI
Clean drainage	AT	CM	AT	AT	AT	AT	SI
Supervisor check	CM	CM	SM	SM	SM	SM	KK

Food managers/supervisors must sign off on tasks daily & weekly. Note any equipment defects and report promptly.

Daily Railroad Cleaning Schedule

Production Areas

Food

Month/Year: October - November 2025 **Retain for 90 days.** **Area: Receiving**

Day/Date: 27/10/2025 - 2/11/2025	**Mon/27**	**Tue/28**	**Wed/29**	**Thu/30**	**Fri/31**	**Sat/1**	**Sun/2**
Item	Initial	Initial	Initial	Initial	Initial	Initial	Initial
Move basket from kitchen to receiving	AT	CM	AT	AT	AT	AT	SI
Clean wall and floor	AT	CM	AT	AT	AT	AT	SI
Clean sink table and hand wash sink	AT	CM	AT	AT	AT	AT	SI
Control soap, paper towel and all chemical	AT	CM	AT	AT	AT	AT	SI
Check OASIS Quat sanitize for concentration	AT	CM	AT	AT	AT	AT	SI
Clean all basket at receiving area	AT	CM	AT	AT	AT	AT	SI
Clean walk in freezer							SI
Clean cold room	AT	CM	AT	AT	AT	AT	SI
Clean drainage	AT	CM	AT	AT	AT	AT	SI
Clean garbage bins	AT	CM	AT	AT	AT	AT	SI
Clean dry store room	AT	CM	AT	AT	AT	AT	SI
Clean palet	AT	CM	AT	AT	AT	AT	SI
Supervisor check	CM	CM	SM	SM	SM	SM	KK

Food managers/supervisors must sign off on tasks daily & weekly. Note any equipment defects and report promptly.

Daily Railroad Cleaning Schedule

Food

Production Areas

Month/Year: October - November 2025 | Retain for 90 days. | Area: IGNIV Kitchen

Day/Date: 27/10/2025 - 2/11/2025	Mon/27	Tue/28	Wed/29	Thu/30	Fri/31	Sat/1	Sun/2
Item	Initial	Initial	Initial	Initial	Initial	Initial	Initial
Clean gas stove	N1	PS	PS	PS	PS	PS	N1
Clean oven under counter	N1	PS	PS	PS	PS	PS	N1
Clean stone charcoal grill	N1	PS	PS	PS	PS	PS	N1
Clean exuase hood and filter (Deep clean)		PS					
Clean kitchen glass wall	N1	PS	PS	PS	PS	PS	N1
Clean pots and pans	N1	PS	PS	PS	PS	PS	N1
Clean dish and glass washer	N1	PS	PS	PS	PS	PS	N1
Clean kitchen floor	N1	PS	PS	PS	PS	PS	N1
Clean wall tile (Deep clean)				PS			
Clean plate warmer & Hot box (Deep clean)						PS	
Clean sink table and hand wash sink	N1	PS	PS	PS	PS	PS	N1
Control soap, paper towel and all chemical	N1	PS	PS	PS	PS	PS	N1
Check OASIS Quat sanitize for concentration	N1	PS	PS	PS	PS	PS	N1
Clean drainage	N1	PS	PS	PS	PS	PS	N1
Clean bar floor tiles	N1	PS	PS	PS	PS	PS	N1
Clean glass wall out side wine room					PS		
Clean the lounge floor tile	N1	PS	PS	PS	PS	PS	N1
Clean garbage bins	N1	PS	PS	PS	PS	PS	N1
Supervisor check:	KK	TK	TK	TK	TK	KK	KK

Food managers/supervisors must sign off on tasks daily & weekly. Note any equipment defects and report promptly.

Daily Railroad Cleaning Schedule

Food Production Areas

Month/Year: October - November 2025 | **Retain for 90 days.** | **Area: Staff Canteen**

Day/Date: 27/10/2025 - 2/11/2025	**Mon/27**	**Tue/28**	**Wed/29**	**Thu/30**	**Fri/31**	**Sat/1**	**Sun/2**
Item	Initial	Initial	Initial	Initial	Initial	Initial	Initial
Clean floor and wall tiles	KK	TK	TK	TK	TK	TK	KK
Clean sink and hand washing sink	KK	TK	TK	TK	TK	TK	KK
Clean drainage	KK	TK	TK	TK	TK	TK	KK
Clean dish washing machine	KK	TK	TK	TK	TK	TK	KK
Clean Soft drink dispenser							KK
Clean ice box dispenser						TK	
Clean bain-marie	KK	TK	TK	TK	TK	TK	KK
Clean pots and pans	KK	TK	TK	TK	TK	TK	KK
Clean salad and dessert counter	KK	TK	TK	TK	TK	TK	KK
Check OASIS Quat sanitize for concentration	KK	TK	TK	TK	TK	TK	KK
Clean stainless steel tables	KK	TK	TK	TK	TK	TK	KK
Clean grease tap	KK	TK	TK	TK	TK	TK	KK
Supervisor check	KK	TK	TK	TK	TK	TK	KK

Food managers/supervisors must sign off on tasks daily & weekly. Note any equipment defects and report promptly.

Daily Railroad Cleaning Schedule

Production Areas

Month/Year: October - November 2025 | **Retain for 90 days.** | **Area: Pantry St.Regis Bar**

Day/Date: 27/10/2025 - 2/11/2025	**Mon/27**	**Tue/28**	**Wed/29**	**Thu/30**	**Fri/31**	**Sat/1**	**Sun/2**
Item	Initial	Initial	Initial	Initial	Initial	Initial	Initial
Clean floor tile and drainage in bar area and pantry	TK	SS	SS	SS	SC	SC	SM
Clean preparation sink in bar area and pantry (Weekly)		SS					
Clean floor mat inside bar area		SS	SS	SS	SC	SC	SM
Clean Garbage bin inside bar area							SM
Clean hand wash sink		SS	SS	SS	SC	SC	SM
Soaking tea pot (Weekly)							
Supervisor check	KK	TK	TK	TK	TK	TK	KK

Food managers/supervisors must sign off on tasks daily & weekly. Note any equipment defects and report promptly.

Daily Railroad Cleaning Schedule

Production Areas

Month/Year: October - November 2025 | **Retain for 90 days.** | **Area: Seafood room**

Day/Date: 27/10/2025 - 2/11/2025	Mon/27	Tue/28	Wed/29	Thu/30	Fri/31	Sat/1	Sun/2
Item	Initial	Initial	Initial	Initial	Initial	Initial	Initial
Clean wall and floor tiles	TK	SS	SS	SS	SC	SC	SC
Clean sink table	TK	SS	SS	SS	SC	SC	SC
Clean stainless steel tables	TK	SS	SS	SS	SC	SC	SC
Clean hand washing sink	TK	SS	SS	SS	SC	SC	SC
Clean glass Door	TK	SS	SS	SS	SC	SC	SC
Clean freezer room	TK						
Clean cold room	TK	SS	SS	SS	SC	SC	SC
Clean drainage	TK	SS	SS	SS	SC	SC	SC
Check sanitizer solution	TK	SS	SS	SS	SC	SC	SC
Clean grease tap	TK	SS	SS	SS	SC	SC	SC
Supervisor check	KK	TK	TK	TK	TK	TK	KK

Food managers/supervisors must sign off on tasks daily & weekly. Note any equipment defects and report promptly.

Daily Railroad Cleaning Schedule

Food Production Areas

Month/Year: October - November 2025 | **Retain for 90 days.** | **Area: Meat room**

Day/Date: 27/10/2025 - 2/11/2025	**Mon/27**	**Tue/28**	**Wed/29**	**Thu/30**	**Fri/31**	**Sat/1**	**Sun/2**
Item	Initial	Initial	Initial	Initial	Initial	Initial	Initial
Clean wall and floor tiles	TK	SS	SS	SS	SC	SC	SC
Clean sink table	TK	SS	SS	SS	SC	SC	SC
Clean stainless steel tables	TK	SS	SS	SS	SC	SC	SC
Clean hand washing sink	TK	SS	SS	SS	SC	SC	SC
Clean glass door	TK	SS	SS	SS	SC	SC	SC
Clean meat freezer room		SS					
Clean meat cold room	TK	SS	SS	SS	SC	SC	SC
Clean drainage	TK	SS	SS	SS	SC	SC	SC
Check sanitizer solution	TK	SS	SS	SS	SC	SC	SC
Clean grease tap	TK	SS	SS	SS	SC	SC	SC
Supervisor check	KK	TK	TK	TK	TK	TK	KK

Food managers/supervisors must sign off on tasks daily & weekly. Note any equipment defects and report promptly.

Daily Railroad Cleaning Schedule
Food Production Areas

Month/Year: October - November 2025 | **Retain for 90 days.** | **Area: Veg. room**

Day/Date: 27/10/2025 - 2/11/2025	**Mon/27**	**Tue/28**	**Wed/29**	**Thu/30**	**Fri/31**	**Sat/1**	**Sun/2**
Item	Initial	Initial	Initial	Initial	Initial	Initial	Initial
Clean wall and floor tiles	TK	SS	SS	SS	SC	SC	SC
Clean sink table	TK	SS	SS	SS	SC	SC	SC
Clean stainless steel tables	TK	SS	SS	SS	SC	SC	SC
Clean hand washing sink	TK	SS	SS	SS	SC	SC	SC
Clean glass door	TK	SS	SS	SS	SC	SC	SC
Clean Fruit and vegetable cold room	TK	SS	SS	SS	SC	SC	SC
Check OASIS Quat sanitize for concentration	TK	SS	SS	SS	SC	SC	SC
Check Mikro solve concentration	TK	SS	SS	SS	SC	SC	SC
Supervisor check	KK	TK	TK	TK	TK	TK	KK

Food managers/supervisors must sign off on tasks daily & weekly. Note any equipment defects and report promptly.

Daily Railroad Cleaning Schedule

Production Areas

Month/Year: October - November 2025 | **Retain for 90 days.** | **Area: Bakery room**

Day/Date: 27/10/2025 - 2/11/2025	Mon/27	Tue/28	Wed/29	Thu/30	Fri/31	Sat/1	Sun/2
Item	Initial	Initial	Initial	Initial	Initial	Initial	Initial
Clean hood and filter				SS			
Clean stainless steel tables	TK	SS	SS	SS	SC	SC	SC
Clean sink and hand washing sink	TK	SS	SS	SS	SC	SC	SC
Deep Clean floor and wall tiles							SC
Storage equipment	TK	SS	SS	SS	SC	SC	SC
Clean drainage	TK	SS	SS	SS	SC	SC	SC
Clean Oven machine			SS				
Check OASIS Quat sanitize for concentration	TK	SS	SS	SS	SC	SC	SC
Clean pot wash sink and area	TK	SS	SS	SS	SC	SC	SC
Clean Proof machine			SS			SC	
Deep clean walk in freezer		SS					
Clean walk in cold room	TK	SS	SS	SS	SC	SC	SC
Clean grease tap	TK	SS	SS	SS	SC	SC	SC
Supervisor check	KK	TK	TK	TK	TK	TK	KK

Food managers/supervisors must sign off on tasks daily & weekly. Note any equipment defects and report promptly.

Daily Railroad Cleaning Schedule
Food Production Areas

Month/Year: October - November 2025 | **Retain for 90 days.** | **Area: Viu kit.**

Day/Date: 27/10/2025 - 2/11/2025	**Mon/27**	**Tue/28**	**Wed/29**	**Thu/30**	**Fri/31**	**Sat/1**	**Sun/2**
Item	Initial	Initial	Initial	Initial	Initial	Initial	Initial
Clean buffet line and show kitchen	TK	SS	SS	SS	SC	SC	SC
Clean dish washing machine	TK	SS	SS	SS	SC	SC	SC
Clean clearing station	TK	SS	SS	SS	SC	SC	SC
Clean floor and wall tiles	TK	SS	SS	SS	SC	SC	SC
Deep clean ice maker machine			SS				
Clean sink and hand washing sink	TK	SS	SS	SS	SC	SC	SC
Clean oven and steamer machine	TK	SS	SS	SS	SC	SC	SC
Clean Blast chiller machine	TK	SS	SS	SS	SC	SC	SC
Clean stock pot	TK	SS	SS	SS	SC	SC	SC
Clean frying pan	TK	SS	SS	SS	SC	SC	SC
Clean salamander machine	TK	SS	SS	SS	SC	SC	SC
Clean Chiness wox stove	TK	SS	SS	SS	SC	SC	SC
Clean gas rank	TK	SS	SS	SS	SC	SC	SC
Clean deep fat fryer	TK	SS	SS	SS	SC	SC	SC
Check OASIS Quat sanitize for concentration	TK	SS	SS	SS	SC	SC	SC
Deep clean hood and filter Thai section			SS				SC
Deep clean hood and filter hot kitchen			SS				SC
Deep clean hood and filter show kitchen	TK			SS			
Floor scrubring at show kitchen							SC
Clean cold kitchen floor and walk in floor	TK	SS	SS	SS	SC	SC	SC
Clean walk in floor at Thai section	TK	SS	SS	SS	SC	SC	SC
Clean drainage and grease tap	TK	SS	SS	SS	SC	SC	SC
Supervisor check	KK	TK	TK	TK	TK	TK	KK

Food managers/supervisors must sign off on tasks daily & weekly. Note any equipment defects and report promptly.

Daily Railroad Cleaning Schedule

Food Production Areas

Month/Year: October - November 2025 | **Retain for 90 days.** | **Area:Bangquet kit.**

Day/Date: 27/10/2025 - 2/11/2025	**Mon/27**	**Tue/28**	**Wed/29**	**Thu/30**	**Fri/31**	**Sat/1**	**Sun/2**
Item	Initial	Initial	Initial	Initial	Initial	Initial	Initial
Clean floor and wall tiles	KK	TK	TK	TK	N1	TK	KK
Storage equipment after function	KK	TK	TK	TK	N1	TK	KK
Clean dish washing machine	KK	TK	TK	TK	N1	TK	KK
Clean glass washing machine	KK	TK	TK	TK	N1	TK	KK
Clean clearing station	KK	TK	TK	TK	N1	TK	KK
Clean oven and steamer machine	KK	TK	TK	TK	N1	TK	KK
Deep clean hood and filter Thai & Hot section	KK				N1		
Clean stock pot	KK	TK	TK	TK	N1	TK	KK
Clean frying pan	KK	TK	TK	TK	N1	TK	KK
Clean salamander machine	KK	TK	TK	TK	N1	TK	KK
Clean Chinese wok stove	KK	TK	TK	TK	N1	TK	KK
Clean gas rank	KK	TK	TK	TK	N1	TK	KK
Clean deep fat fryer	KK	TK	TK	TK	N1	TK	KK
Clean walk in floor 3 rooms	KK	TK	TK	TK	N1	TK	KK
Check OASIS Quat sanitize for concentration	KK	TK	TK	TK	N1	TK	KK
Clean grease tap	KK	TK	TK	TK	N1	TK	KK
Supervisor check	KK	TK	TK	TK	TK	TK	KK

Food managers/supervisors must sign off on tasks daily & weekly. Note any equipment defects and report promptly.

Daily Railroad Cleaning Schedule

Food Production Areas

Month/Year: October - November 2025 | **Retain for 90 days.** | **Area: Pool Kitchen**

Day/Date: 27/10/2025 - 2/11/2025	**Mon/27**	**Tue/28**	**Wed/29**	**Thu/30**	**Fri/31**	**Sat/1**	**Sun/2**
Item	Initial	Initial	Initial	Initial	Initial	Initial	Initial
Clean floor and wall tiles	KK	TK	TK	TK	TK	TK	KK
Clean sink and hand washing sink	KK	TK	TK	TK	TK	TK	KK
Clean drainage	KK	TK	TK	TK	TK	TK	KK
Clean dish washing machine	KK	TK	TK	TK	TK	TK	KK
Clean oven and steamer machine	KK	TK	TK	TK	TK	TK	KK
Clean Chinese wok stove	KK	TK	TK	TK	TK	TK	KK
Clean deep fat fryer	KK	TK	TK	TK	TK	TK	KK
Clean pots and pans	KK	TK	TK	TK	TK	TK	KK
Check OASIS Quat sanitize for concentration	KK	TK	TK	TK	TK	TK	KK
Clean stainless steel tables	KK	TK	TK	TK	TK	TK	KK
Clean grease tap	KK	TK	TK	TK	TK	TK	KK
Supervisor check	KK	TK	TK	TK	TK	TK	KK

Food managers/supervisors must sign off on tasks daily & weekly. Note any equipment defects and report promptly.

Daily Railroad Cleaning Schedule

Food Production Areas

Month/Year: October - November 2025 **Retain for 90 days.** **Area: Garbage room**

Day/Date: 27/10/2025 - 2/11/2025	**Mon/27**	**Tue/28**	**Wed/29**	**Thu/30**	**Fri/31**	**Sat/1**	**Sun/2**
Item	Initial	Initial	Initial	Initial	Initial	Initial	Initial
Clean all basket at receiving area	AT	CM	AT	AT	AT	AT	SI
Clean wall and floor	AT	CM	AT	AT	AT	AT	SI
Clean recycle container	AT	CM	AT	AT	AT	AT	SI
Clean garbage bins	AT	CM	AT	AT	AT	AT	SI
Clean wet garbage cold room	AT	CM	AT	AT	AT	AT	SI
Clean hand wash sink	AT	CM	AT	AT	AT	AT	SI
Clean drainage	AT	CM	AT	AT	AT	AT	SI
Supervisor check	CM	CM	SM	SM	SM	SM	KK

Food managers/supervisors must sign off on tasks daily & weekly. Note any equipment defects and report promptly.

Daily Railroad Cleaning Schedule

Production Areas

Food

Month/Year: October - November 2025 **Retain for 90 days.** **Area: Receiving**

Day/Date: 27/10/2025 - 2/11/2025	**Mon/27**	**Tue/28**	**Wed/29**	**Thu/30**	**Fri/31**	**Sat/1**	**Sun/2**
Item	Initial	Initial	Initial	Initial	Initial	Initial	Initial
Move basket from kitchen to receiving	AT	CM	AT	AT	AT	AT	SI
Clean wall and floor	AT	CM	AT	AT	AT	AT	SI
Clean sink table and hand wash sink	AT	CM	AT	AT	AT	AT	SI
Control soap, paper towel and all chemical	AT	CM	AT	AT	AT	AT	SI
Check OASIS Quat sanitize for concentration	AT	CM	AT	AT	AT	AT	SI
Clean all basket at receiving area	AT	CM	AT	AT	AT	AT	SI
Clean walk in freezer							SI
Clean cold room	AT	CM	AT	AT	AT	AT	SI
Clean drainage	AT	CM	AT	AT	AT	AT	SI
Clean garbage bins	AT	CM	AT	AT	AT	AT	SI
Clean dry store room	AT	CM	AT	AT	AT	AT	SI
Clean palet	AT	CM	AT	AT	AT	AT	SI
Supervisor check	CM	CM	SM	SM	SM	SM	KK

Food managers/supervisors must sign off on tasks daily & weekly. Note any equipment defects and report promptly.

Daily Railroad Cleaning Schedule

Food

Production Areas

Month/Year: October - November 2025 | Retain for 90 days. | Area: IGNIV Kitchen

Day/Date: 27/10/2025 - 2/11/2025	Mon/27	Tue/28	Wed/29	Thu/30	Fri/31	Sat/1	Sun/2
Item	Initial	Initial	Initial	Initial	Initial	Initial	Initial
Clean gas stove	N1	PS	PS	PS	PS	PS	N1
Clean oven under counter	N1	PS	PS	PS	PS	PS	N1
Clean stone charcoal grill	N1	PS	PS	PS	PS	PS	N1
Clean exuase hood and filter (Deep clean)		PS					
Clean kitchen glass wall	N1	PS	PS	PS	PS	PS	N1
Clean pots and pans	N1	PS	PS	PS	PS	PS	N1
Clean dish and glass washer	N1	PS	PS	PS	PS	PS	N1
Clean kitchen floor	N1	PS	PS	PS	PS	PS	N1
Clean wall tile (Deep clean)				PS			
Clean plate warmer & Hot box (Deep clean)						PS	
Clean sink table and hand wash sink	N1	PS	PS	PS	PS	PS	N1
Control soap, paper towel and all chemical	N1	PS	PS	PS	PS	PS	N1
Check OASIS Quat sanitize for concentration	N1	PS	PS	PS	PS	PS	N1
Clean drainage	N1	PS	PS	PS	PS	PS	N1
Clean bar floor tiles	N1	PS	PS	PS	PS	PS	N1
Clean glass wall out side wine room					PS		
Clean the lounge floor tile	N1	PS	PS	PS	PS	PS	N1
Clean garbage bins	N1	PS	PS	PS	PS	PS	N1
Supervisor check:	KK	TK	TK	TK	TK	KK	KK

Food managers/supervisors must sign off on tasks daily & weekly. Note any equipment defects and report promptly.

Daily Railroad Cleaning Schedule

Food Production Areas

Month/Year: October - November 2025 | **Retain for 90 days.** | **Area: Staff Canteen**

Day/Date: 27/10/2025 - 2/11/2025	**Mon/27**	**Tue/28**	**Wed/29**	**Thu/30**	**Fri/31**	**Sat/1**	**Sun/2**
Item	Initial	Initial	Initial	Initial	Initial	Initial	Initial
Clean floor and wall tiles	KK	TK	TK	TK	TK	TK	KK
Clean sink and hand washing sink	KK	TK	TK	TK	TK	TK	KK
Clean drainage	KK	TK	TK	TK	TK	TK	KK
Clean dish washing machine	KK	TK	TK	TK	TK	TK	KK
Clean Soft drink dispenser							KK
Clean ice box dispenser						TK	
Clean bain-marie	KK	TK	TK	TK	TK	TK	KK
Clean pots and pans	KK	TK	TK	TK	TK	TK	KK
Clean salad and dessert counter	KK	TK	TK	TK	TK	TK	KK
Check OASIS Quat sanitize for concentration	KK	TK	TK	TK	TK	TK	KK
Clean stainless steel tables	KK	TK	TK	TK	TK	TK	KK
Clean grease tap	KK	TK	TK	TK	TK	TK	KK
Supervisor check	KK	TK	TK	TK	TK	TK	KK

Food managers/supervisors must sign off on tasks daily & weekly. Note any equipment defects and report promptly.

Daily Railroad Cleaning Schedule

Production Areas

Month/Year: October - November 2025 | **Retain for 90 days.** | **Area: Pantry St.Regis Bar**

Day/Date: 27/10/2025 - 2/11/2025	**Mon/27**	**Tue/28**	**Wed/29**	**Thu/30**	**Fri/31**	**Sat/1**	**Sun/2**
Item	Initial	Initial	Initial	Initial	Initial	Initial	Initial
Clean floor tile and drainage in bar area and pantry	TK	SS	SS	SS	SC	SC	SM
Clean preparation sink in bar area and pantry (Weekly)		SS					
Clean floor mat inside bar area		SS	SS	SS	SC	SC	SM
Clean Garbage bin inside bar area							SM
Clean hand wash sink		SS	SS	SS	SC	SC	SM
Soaking tea pot (Weekly)							
Supervisor check	KK	TK	TK	TK	TK	TK	KK

Food managers/supervisors must sign off on tasks daily & weekly. Note any equipment defects and report promptly.

Daily Railroad Cleaning Schedule

Production Areas

Month/Year: October - November 2025 | **Retain for 90 days.** | **Area: Seafood room**

Day/Date: 27/10/2025 - 2/11/2025	Mon/27	Tue/28	Wed/29	Thu/30	Fri/31	Sat/1	Sun/2
Item	Initial	Initial	Initial	Initial	Initial	Initial	Initial
Clean wall and floor tiles	TK	SS	SS	SS	SC	SC	SC
Clean sink table	TK	SS	SS	SS	SC	SC	SC
Clean stainless steel tables	TK	SS	SS	SS	SC	SC	SC
Clean hand washing sink	TK	SS	SS	SS	SC	SC	SC
Clean glass Door	TK	SS	SS	SS	SC	SC	SC
Clean freezer room	TK						
Clean cold room	TK	SS	SS	SS	SC	SC	SC
Clean drainage	TK	SS	SS	SS	SC	SC	SC
Check sanitizer solution	TK	SS	SS	SS	SC	SC	SC
Clean grease tap	TK	SS	SS	SS	SC	SC	SC
Supervisor check	KK	TK	TK	TK	TK	TK	KK

Food managers/supervisors must sign off on tasks daily & weekly. Note any equipment defects and report promptly.

Daily Railroad Cleaning Schedule

Food Production Areas

Month/Year: October - November 2025 | **Retain for 90 days.** | **Area: Meat room**

Day/Date: 27/10/2025 - 2/11/2025	**Mon/27**	**Tue/28**	**Wed/29**	**Thu/30**	**Fri/31**	**Sat/1**	**Sun/2**
Item	Initial	Initial	Initial	Initial	Initial	Initial	Initial
Clean wall and floor tiles	TK	SS	SS	SS	SC	SC	SC
Clean sink table	TK	SS	SS	SS	SC	SC	SC
Clean stainless steel tables	TK	SS	SS	SS	SC	SC	SC
Clean hand washing sink	TK	SS	SS	SS	SC	SC	SC
Clean glass door	TK	SS	SS	SS	SC	SC	SC
Clean meat freezer room		SS					
Clean meat cold room	TK	SS	SS	SS	SC	SC	SC
Clean drainage	TK	SS	SS	SS	SC	SC	SC
Check sanitizer solution	TK	SS	SS	SS	SC	SC	SC
Clean grease tap	TK	SS	SS	SS	SC	SC	SC
Supervisor check	KK	TK	TK	TK	TK	TK	KK

Food managers/supervisors must sign off on tasks daily & weekly. Note any equipment defects and report promptly.

Daily Railroad Cleaning Schedule
Food Production Areas

Month/Year: October - November 2025 | **Retain for 90 days.** | **Area: Veg. room**

Day/Date: 27/10/2025 - 2/11/2025	**Mon/27**	**Tue/28**	**Wed/29**	**Thu/30**	**Fri/31**	**Sat/1**	**Sun/2**
Item	Initial	Initial	Initial	Initial	Initial	Initial	Initial
Clean wall and floor tiles	TK	SS	SS	SS	SC	SC	SC
Clean sink table	TK	SS	SS	SS	SC	SC	SC
Clean stainless steel tables	TK	SS	SS	SS	SC	SC	SC
Clean hand washing sink	TK	SS	SS	SS	SC	SC	SC
Clean glass door	TK	SS	SS	SS	SC	SC	SC
Clean Fruit and vegetable cold room	TK	SS	SS	SS	SC	SC	SC
Check OASIS Quat sanitize for concentration	TK	SS	SS	SS	SC	SC	SC
Check Mikro solve concentration	TK	SS	SS	SS	SC	SC	SC
Supervisor check	KK	TK	TK	TK	TK	TK	KK

Food managers/supervisors must sign off on tasks daily & weekly. Note any equipment defects and report promptly.

Daily Railroad Cleaning Schedule

Production Areas

Month/Year: October - November 2025 | **Retain for 90 days.** | **Area: Bakery room**

Day/Date: 27/10/2025 - 2/11/2025	Mon/27	Tue/28	Wed/29	Thu/30	Fri/31	Sat/1	Sun/2
Item	Initial	Initial	Initial	Initial	Initial	Initial	Initial
Clean hood and filter				SS			
Clean stainless steel tables	TK	SS	SS	SS	SC	SC	SC
Clean sink and hand washing sink	TK	SS	SS	SS	SC	SC	SC
Deep Clean floor and wall tiles							SC
Storage equipment	TK	SS	SS	SS	SC	SC	SC
Clean drainage	TK	SS	SS	SS	SC	SC	SC
Clean Oven machine			SS				
Check OASIS Quat sanitize for concentration	TK	SS	SS	SS	SC	SC	SC
Clean pot wash sink and area	TK	SS	SS	SS	SC	SC	SC
Clean Proof machine			SS			SC	
Deep clean walk in freezer		SS					
Clean walk in cold room	TK	SS	SS	SS	SC	SC	SC
Clean grease tap	TK	SS	SS	SS	SC	SC	SC
Supervisor check	KK	TK	TK	TK	TK	TK	KK

Food managers/supervisors must sign off on tasks daily & weekly. Note any equipment defects and report promptly.

Daily Railroad Cleaning Schedule
Food Production Areas

Month/Year: October - November 2025 | **Retain for 90 days.** | **Area: Viu kit.**

Day/Date: 27/10/2025 - 2/11/2025	**Mon/27**	**Tue/28**	**Wed/29**	**Thu/30**	**Fri/31**	**Sat/1**	**Sun/2**
Item	Initial	Initial	Initial	Initial	Initial	Initial	Initial
Clean buffet line and show kitchen	TK	SS	SS	SS	SC	SC	SC
Clean dish washing machine	TK	SS	SS	SS	SC	SC	SC
Clean clearing station	TK	SS	SS	SS	SC	SC	SC
Clean floor and wall tiles	TK	SS	SS	SS	SC	SC	SC
Deep clean ice maker machine			SS				
Clean sink and hand washing sink	TK	SS	SS	SS	SC	SC	SC
Clean oven and steamer machine	TK	SS	SS	SS	SC	SC	SC
Clean Blast chiller machine	TK	SS	SS	SS	SC	SC	SC
Clean stock pot	TK	SS	SS	SS	SC	SC	SC
Clean frying pan	TK	SS	SS	SS	SC	SC	SC
Clean salamander machine	TK	SS	SS	SS	SC	SC	SC
Clean Chiness wox stove	TK	SS	SS	SS	SC	SC	SC
Clean gas rank	TK	SS	SS	SS	SC	SC	SC
Clean deep fat fryer	TK	SS	SS	SS	SC	SC	SC
Check OASIS Quat sanitize for concentration	TK	SS	SS	SS	SC	SC	SC
Deep clean hood and filter Thai section			SS				SC
Deep clean hood and filter hot kitchen			SS				SC
Deep clean hood and filter show kitchen	TK			SS			
Floor scrubring at show kitchen							SC
Clean cold kitchen floor and walk in floor	TK	SS	SS	SS	SC	SC	SC
Clean walk in floor at Thai section	TK	SS	SS	SS	SC	SC	SC
Clean drainage and grease tap	TK	SS	SS	SS	SC	SC	SC
Supervisor check	KK	TK	TK	TK	TK	TK	KK

Food managers/supervisors must sign off on tasks daily & weekly. Note any equipment defects and report promptly.

Daily Railroad Cleaning Schedule

Food Production Areas

Month/Year: October - November 2025 | **Retain for 90 days.** | **Area:Bangquet kit.**

Day/Date: 27/10/2025 - 2/11/2025	**Mon/27**	**Tue/28**	**Wed/29**	**Thu/30**	**Fri/31**	**Sat/1**	**Sun/2**
Item	Initial	Initial	Initial	Initial	Initial	Initial	Initial
Clean floor and wall tiles	KK	TK	TK	TK	N1	TK	KK
Storage equipment after function	KK	TK	TK	TK	N1	TK	KK
Clean dish washing machine	KK	TK	TK	TK	N1	TK	KK
Clean glass washing machine	KK	TK	TK	TK	N1	TK	KK
Clean clearing station	KK	TK	TK	TK	N1	TK	KK
Clean oven and steamer machine	KK	TK	TK	TK	N1	TK	KK
Deep clean hood and filter Thai & Hot section	KK				N1		
Clean stock pot	KK	TK	TK	TK	N1	TK	KK
Clean frying pan	KK	TK	TK	TK	N1	TK	KK
Clean salamander machine	KK	TK	TK	TK	N1	TK	KK
Clean Chinese wok stove	KK	TK	TK	TK	N1	TK	KK
Clean gas rank	KK	TK	TK	TK	N1	TK	KK
Clean deep fat fryer	KK	TK	TK	TK	N1	TK	KK
Clean walk in floor 3 rooms	KK	TK	TK	TK	N1	TK	KK
Check OASIS Quat sanitize for concentration	KK	TK	TK	TK	N1	TK	KK
Clean grease tap	KK	TK	TK	TK	N1	TK	KK
Supervisor check	KK	TK	TK	TK	TK	TK	KK

Food managers/supervisors must sign off on tasks daily & weekly. Note any equipment defects and report promptly.

Daily Railroad Cleaning Schedule

Food Production Areas

Month/Year: October - November 2025 | **Retain for 90 days.** | **Area: Pool Kitchen**

Day/Date: 27/10/2025 - 2/11/2025	**Mon/27**	**Tue/28**	**Wed/29**	**Thu/30**	**Fri/31**	**Sat/1**	**Sun/2**
Item	Initial	Initial	Initial	Initial	Initial	Initial	Initial
Clean floor and wall tiles	KK	TK	TK	TK	TK	TK	KK
Clean sink and hand washing sink	KK	TK	TK	TK	TK	TK	KK
Clean drainage	KK	TK	TK	TK	TK	TK	KK
Clean dish washing machine	KK	TK	TK	TK	TK	TK	KK
Clean oven and steamer machine	KK	TK	TK	TK	TK	TK	KK
Clean Chinese wok stove	KK	TK	TK	TK	TK	TK	KK
Clean deep fat fryer	KK	TK	TK	TK	TK	TK	KK
Clean pots and pans	KK	TK	TK	TK	TK	TK	KK
Check OASIS Quat sanitize for concentration	KK	TK	TK	TK	TK	TK	KK
Clean stainless steel tables	KK	TK	TK	TK	TK	TK	KK
Clean grease tap	KK	TK	TK	TK	TK	TK	KK
Supervisor check	KK	TK	TK	TK	TK	TK	KK

Food managers/supervisors must sign off on tasks daily & weekly. Note any equipment defects and report promptly.

Daily Railroad Cleaning Schedule

Food Production Areas

Month/Year: November 2025 **Retain for 90 days.** **Area: Garbage room**

Day/Date: 3 - 9/11/2025	**Mon/3**	**Tue/4**	**Wed/5**	**Thu/6**	**Fri/7**	**Sat/8**	**Sun/9**
Item	Initial	Initial	Initial	Initial	Initial	Initial	Initial
Clean all basket at receiving area	AT	SS	AT	SS	SI	SI	SS
Clean wall and floor	AT	SS	AT	SS	SI	SI	SS
Clean recycle container	AT	SS	AT	SS	SI	SI	SS
Clean garbage bins	AT	SS	AT	SS	SI	SI	SS
Clean wet garbage cold room	AT	SS	AT	SS	SI	SI	SS
Clean hand wash sink	AT	SS	AT	SS	SI	SI	SS
Clean drainage	AT	SS	AT	SS	SI	SI	SS
Supervisor check	KK	KK	SM	SM	SM	SM	KK

Food managers/supervisors must sign off on tasks daily & weekly. Note any equipment defects and report promptly.

Daily Railroad Cleaning Schedule

Production Areas

Food

Month/Year: November 2025 **Retain for 90 days.** **Area: Receiving**

Day/Date: 3 - 9/11/2025	**Mon/3**	**Tue/4**	**Wed/5**	**Thu/6**	**Fri/7**	**Sat/8**	**Sun/9**
Item	Initial	Initial	Initial	Initial	Initial	Initial	Initial
Move basket from kitchen to receiving	AT	SS	SS	SS	N1	S1	SS
Clean wall and floor	AT	SS	SS	SS	N1	S1	SS
Clean sink table and hand wash sink	AT	SS	SS	SS	N1	S1	SS
Control soap, paper towel and all chemical	AT	SS	SS	SS	N1	S1	SS
Check OASIS Quat sanitize for concentration	AT	SS	SS	SS	N1	S1	SS
Clean all basket at receiving area	AT	SS	SS	SS	N1	S1	SS
Clean walk in freezer							SS
Clean cold room	AT	SS	SS	SS	N1	S1	SS
Clean drainage	AT	SS	SS	SS	N1	S1	SS
Clean garbage bins	AT	SS	SS	SS	N1	S1	SS
Clean dry store room	AT	SS	SS	SS	N1	S1	SS
Clean palet	AT	SS	SS	SS	N1	S1	SS
Supervisor check	KK	KK	SM	SM	SM	SM	KK

Food managers/supervisors must sign off on tasks daily & weekly. Note any equipment defects and report promptly.

Daily Railroad Cleaning Schedule

Food

Production Areas

Month/Year: November 2025

Retain for 90 days.

Area: IGNIV Kitchen

Day/Date: 3 - 9/11/2025	Mon/3	Tue/4	Wed/5	Thu/6	Fri/7	Sat/8	Sun/9
Item	Initial	Initial	Initial	Initial	Initial	Initial	Initial
Clean gas stove	N1	N1	PS	PS	PS	PS	PS
Clean oven under counter	N1	N1	PS	PS	PS	PS	PS
Clean stone charcoal grill	N1	N1	PS	PS	PS	PS	PS
Clean exuase hood and filter (Deep clean)		N1					
Clean kitchen glass wall	N1	N1	PS	PS	PS	PS	PS
Clean pots and pans	N1	N1	PS	PS	PS	PS	PS
Clean dish and glass washer	N1	N1	PS	PS	PS	PS	PS
Clean kitchen floor	N1	N1	PS	PS	PS	PS	PS
Clean wall tile (Deep clean)				PS			
Clean plate warmer & Hot box (Deep clean)						PS	
Clean sink table and hand wash sink	N1	N1	PS	PS	PS	PS	PS
Control soap, paper towel and all chemical	N1	N1	PS	PS	PS	PS	PS
Check OASIS Quat sanitize for concentration	N1	N1	PS	PS	PS	PS	PS
Clean drainage	N1	N1	PS	PS	PS	PS	PS
Clean bar floor tiles	N1	N1	PS	PS	PS	PS	PS
Clean glass wall out side wine room					PS		
Clean the lounge floor tile	N1	N1	PS	PS	PS	PS	PS
Clean garbage bins	N1	N1	PS	PS	PS	PS	PS
Supervisor check:	KK	TK	TK	KK	KK	KK	KK

Food managers/supervisors must sign off on tasks daily & weekly. Note any equipment defects and report promptly.

Daily Railroad Cleaning Schedule

Food Production Areas

Month/Year: November 2025 | **Retain for 90 days.** | **Area: Staff Canteen**

Day/Date: 3 - 9/11/2025	**Mon/3**	**Tue/4**	**Wed/5**	**Thu/6**	**Fri/7**	**Sat/8**	**Sun/9**
Item	Initial	Initial	Initial	Initial	Initial	Initial	Initial
Clean floor and wall tiles	KK	TK	TK	KK	KK	KK	KK
Clean sink and hand washing sink	KK	TK	TK	KK	KK	KK	KK
Clean drainage	KK	TK	TK	KK	KK	KK	KK
Clean dish washing machine	KK	TK	TK	KK	KK	KK	KK
Clean Soft drink dispenser							KK
Clean ice box dispenser						KK	
Clean bain-marie	KK	TK	TK	KK	KK	KK	KK
Clean pots and pans	KK	TK	TK	KK	KK	KK	KK
Clean salad and dessert counter	KK	TK	TK	KK	KK	KK	KK
Check OASIS Quat sanitize for concentration	KK	TK	TK	KK	KK	KK	KK
Clean stainless steel tables	KK	TK	TK	KK	KK	KK	KK
Clean grease tap	KK	TK	TK	KK	KK	KK	KK
Supervisor check	KK	TK	TK	KK	KK	KK	KK

Food managers/supervisors must sign off on tasks daily & weekly. Note any equipment defects and report promptly.

Daily Railroad Cleaning Schedule

Production Areas

Month/Year: November 2025 | **Retain for 90 days.** | **Area: Pantry St.Regis Bar**

Day/Date: 3 - 9/11/2025	**Mon/3**	**Tue/4**	**Wed/5**	**Thu/6**	**Fri/7**	**Sat/8**	**Sun/9**
Item	Initial	Initial	Initial	Initial	Initial	Initial	Initial
Clean floor tile and drainage in bar area and pantry	SC	SC	SC	AT	AT	AT	ND
Clean preparation sink in bar area and pantry (Weekly)		SC					
Clean floor mat inside bar area	SC	SC	SC	AT	AT	AT	N1
Clean Garbage bin inside bar area							N1
Clean hand wash sink	SC	SC	SC	AT	AT	AT	N1
Soaking tea pot (Weekly)	SC						
Supervisor check	KK	TK	TK	KK	KK	KK	KK

Food managers/supervisors must sign off on tasks daily & weekly. Note any equipment defects and report promptly.

Daily Railroad Cleaning Schedule

Production Areas

Month/Year: November 2025 | **Retain for 90 days.** | **Area: Seafood room**

Day/Date: 3 - 9/11/2025	Mon/3	Tue/4	Wed/5	Thu/6	Fri/7	Sat/8	Sun/9
Item	Initial	Initial	Initial	Initial	Initial	Initial	Initial
Clean wall and floor tiles	SC	SC	SC	AT	AT	AT	ND
Clean sink table	SC	SC	SC	AT	AT	AT	N1
Clean stainless steel tables	SC	SC	SC	AT	AT	AT	N1
Clean hand washing sink	SC	SC	SK	AT	AT	AT	N1
Clean glass Door	SC	SC	SC	AT	AT	AT	N1
Clean freezer room	SC						
Clean cold room	SC	SC	SC	AT	AT	AT	N1
Clean drainage	SC	SC	SC	AT	AT	AT	N1
Check sanitizer solution	SC	SC	SC	AT	AT	AT	N1
Clean grease tap	SC	SC	SC	AT	AT	AT	N1
Supervisor check	KK	TK	TK	KK	KK	KK	KK

Food managers/supervisors must sign off on tasks daily & weekly. Note any equipment defects and report promptly.

Daily Railroad Cleaning Schedule

Food Production Areas

Month/Year: November 2025 | **Retain for 90 days.** | **Area: Meat room**

Day/Date: 3 - 9/11/2025	**Mon/3**	**Tue/4**	**Wed/5**	**Thu/6**	**Fri/7**	**Sat/8**	**Sun/9**
Item	Initial	Initial	Initial	Initial	Initial	Initial	Initial
Clean wall and floor tiles	SC	SC	SC	AT	AT	AT	N1
Clean sink table	SC	SC	SC	AT	AT	AT	N1
Clean stainless steel tables	SC	SC	SC	AT	AT	AT	N1
Clean hand washing sink	SC	SC	SC	AT	AT	AT	N1
Clean glass door	SC	SC	SC	AT	AT	AT	N1
Clean meat freezer room		SC					
Clean meat cold room	SC	SC	SC	AT	AT	AT	N1
Clean drainage	SC	SC	SC	AT	AT	AT	N1
Check sanitizer solution	SC	SC	SC	AT	AT	AT	N1
Clean grease tap	SC	SC	SC	AT	AT	AT	N1
Supervisor check	KK	TK	TK	KK	KK	KK	KK

Food managers/supervisors must sign off on tasks daily & weekly. Note any equipment defects and report promptly.

Daily Railroad Cleaning Schedule

Food Production Areas

Month/Year: November 2025 | **Retain for 90 days.** | **Area: Veg. room**

Day/Date: 3 - 9/11/2025	**Mon/3**	**Tue/4**	**Wed/5**	**Thu/6**	**Fri/7**	**Sat/8**	**Sun/9**
Item	Initial	Initial	Initial	Initial	Initial	Initial	Initial
Clean wall and floor tiles	SC	SC	SC	AT	AT	AT	N1
Clean sink table	SC	SC	SC	AT	AT	AT	N1
Clean stainless steel tables	SC	SC	SC	AT	AT	AT	N1
Clean hand washing sink	SC	SC	SC	AT	AT	AT	N1
Clean glass door	SC	SC	SC	AT	AT	AT	N1
Clean Fruit and vegetable cold room	SC	SC	SC	AT	AT	AT	N1
Check OASIS Quat sanitize for concentration	SC	SC	SC	AT	AT	AT	N1
Check Mikro solve concentration	SC	SC	SC	AT	AT	AT	N1
Supervisor check	KK	TK	TK	KK	KK	KK	KK

Food managers/supervisors must sign off on tasks daily & weekly. Note any equipment defects and report promptly.

Daily Railroad Cleaning Schedule

Production Areas

Month/Year: November 2025 | **Retain for 90 days.** | **Area: Bakery room**

Day/Date: 3 - 9/11/2025	Mon/3	Tue/4	Wed/5	Thu/6	Fri/7	Sat/8	Sun/9
Item	Initial	Initial	Initial	Initial	Initial	Initial	Initial
Clean hood and filter				AT			
Clean stainless steel tables	SC	SC	SC	AT	AT	AT	ND
Clean sink and hand washing sink	SC	SC	SC	AT	AT	AT	N1
Deep Clean floor and wall tiles							N1
Storage equipment	SC	SC	SC	AT	AT	AT	N1
Clean drainage	SC	SC	SC	AT	AT	AT	N1
Clean Oven machine			SC				
Check OASIS Quat sanitize for concentration	SC	SC	SC	AT	AT	AT	N1
Clean pot wash sink and area	SC	SC	SC	AT	AT	AT	N1
Clean Proof machine			SC			AT	
Deep clean walk in freezer		SC					
Clean walk in cold room	SC	SC	SC	AT	AT	AT	N1
Clean grease tap	SC	SC	SC	AT	AT	AT	N1
Supervisor check	KK	TK	TK	KK	KK	KK	KK

Food managers/supervisors must sign off on tasks daily & weekly. Note any equipment defects and report promptly.

Daily Railroad Cleaning Schedule

Food Production Areas

Month/Year: November 2025 | **Retain for 90 days.** | **Area: Viu kit.**

Day/Date: 3 - 9/11/2025	**Mon/3**	**Tue/4**	**Wed/5**	**Thu/6**	**Fri/7**	**Sat/8**	**Sun/9**
Item	Initial	Initial	Initial	Initial	Initial	Initial	Initial
Clean buffet line and show kitchen	SC	SC	SC	AT	AT	AT	N1
Clean dish washing machine	SC	SC	SC	AT	AT	AT	N1
Clean clearing station	SC	SC	SC	AT	AT	AT	N1
Clean floor and wall tiles	SC	SC	SC	AT	AT	AT	N1
Deep clean ice maker machine			SC				
Clean sink and hand washing sink	SC	SC	SC	AT	AT	AT	N1
Clean oven and steamer machine	SC	SC	SC	AT	AT	AT	N1
Clean Blast chiller machine	SC	SC	SC	AT	AT	AT	N1
Clean stock pot	SC	SC	SC	AT	AT	AT	N1
Clean frying pan	SC	SC	SC	AT	AT	AT	N1
Clean salamander machine	SC	SC	SC	AT	AT	AT	N1
Clean Chiness wox stove	SC	SC	SC	AT	AT	AT	N1
Clean gas rank	SC	SC	SC	AT	AT	AT	N1
Clean deep fat fryer	SC	SC	SC	AT	AT	AT	N1
Check OASIS Quat sanitize for concentration	SC	SC	SC	AT	AT	AT	N1
Deep clean hood and filter Thai section			SC				N1
Deep clean hood and filter hot kitchen			SC				N1
Deep clean hood and filter show kitchen	SC			AT			
Floor scrubring at show kitchen							N1
Clean cold kitchen floor and walk in floor	SC	SC	SC	AT	AT	AT	N1
Clean walk in floor at Thai section	SC	SC	SC	AT	AT	AT	N1
Clean drainage and grease tap	SC	SC	SC	AT	AT	AT	N1
Supervisor check	KK	TK	TK	KK	KK	KK	KK

Food managers/supervisors must sign off on tasks daily & weekly. Note any equipment defects and report promptly.

Daily Railroad Cleaning Schedule
Food Production Areas

Month/Year: November 2025 | **Retain for 90 days.** | **Area:Bangquet kit.**

Day/Date: 3 - 9/11/2025	**Mon/3**	**Tue/4**	**Wed/5**	**Thu/6**	**Fri/7**	**Sat/8**	**Sun/9**
Item	Initial	Initial	Initial	Initial	Initial	Initial	Initial
Clean floor and wall tiles	KK	TK	TK	KK	NI	KK	KK
Storage equipment after function	KK	TK	TK	KK	NI	KK	KK
Clean dish washing machine	KK	TK	TK	KK	NI	KK	KK
Clean glass washing machine	KK	TK	TK	KK	NI	KK	KK
Clean clearing station	KK	TK	TK	KK	NI	KK	KK
Clean oven and steamer machine	KK	TK	TK	KK	NI	KK	KK
Deep clean hood and filter Thai & Hot section	KK				NI		
Clean stock pot	KK	TK	TK	KK	NI	KK	KK
Clean frying pan	KK	TK	TK	KK	NI	KK	KK
Clean salamander machine	KK	TK	TK	KK	NI	KK	KK
Clean Chinese wok stove	KK	TK	TK	KK	NI	KK	KK
Clean gas rank	KK	TK	TK	KK	NI	KK	KK
Clean deep fat fryer	KK	TK	TK	KK	NI	KK	KK
Clean walk in floor 3 rooms	KK	TK	TK	KK	NI	KK	KK
Check OASIS Quat sanitize for concentration	KK	TK	TK	KK	NI	KK	KK
Clean grease tap	KK	TK	TK	KK	NI	KK	KK
Supervisor check	KK	TK	TK	KK	KK	KK	KK

Food managers/supervisors must sign off on tasks daily & weekly. Note any equipment defects and report promptly.

Daily Railroad Cleaning Schedule

Food Production Areas

Month/Year: November 2025 | **Retain for 90 days.** | **Area: Pool Kitchen**

Day/Date: 3 - 9/11/2025	**Mon/3**	**Tue/4**	**Wed/5**	**Thu/6**	**Fri/7**	**Sat/8**	**Sun/9**
Item	Initial	Initial	Initial	Initial	Initial	Initial	Initial
Clean floor and wall tiles	KK	TK	TK	KK	KK	KK	KK
Clean sink and hand washing sink	KK	TK	TK	KK	KK	KK	KK
Clean drainage	KK	TK	TK	KK	KK	KK	KK
Clean dish washing machine	KK	TK	TK	KK	KK	KK	KK
Clean oven and steamer machine	KK	TK	TK	KK	KK	KK	KK
Clean Chinese wok stove	KK	TK	TK	KK	KK	KK	KK
Clean deep fat fryer	KK	TK	TK	KK	KK	KK	KK
Clean pots and pans	KK	TK	TK	KK	KK	KK	KK
Check OASIS Quat sanitize for concentration	KK	TK	TK	KK	KK	KK	KK
Clean stainless steel tables	KK	TK	TK	KK	KK	KK	KK
Clean grease tap	KK	TK	TK	KK	KK	KK	KK
Supervisor check	KK	TK	TK	KK	KK	KK	KK

Food managers/supervisors must sign off on tasks daily & weekly. Note any equipment defects and report promptly.

Daily Railroad Cleaning Schedule

Production Areas

Month/Year: November 2025 | **Retain for 90 days.** | **Area: Bakery room**

Day/Date: 17-23/11/2025	Mon/17	Tue/18	Wed/19	Thu/20	Fri/21	Sat/22	Sun/23
Item	Initial	Initial	Initial	Initial	Initial	Initial	Initial
Clean hood and filter				SI			
Clean stainless steel tables	TK	TK	SI	SI.	SI	SI	SI
Clean sink and hand washing sink	TK	TK	SI	SI	SI	SI	SI
Deep Clean floor and wall tiles							SI
Storage equipment	TK	TK	SI	SI	SI	SI	SI
Clean drainage	TK	TK	SI	SI	SI	SI	SI
Clean Oven machine			SI				
Check OASIS Quat sanitize for concentration	TK	TK	SI	SI	SI	SI	SI
Clean pot wash sink and area	TK	TK	SI	SI	SI	SI	SI
Clean Proof machine			SI			SI	
Deep clean walk in freezer		TK					
Clean walk in cold room	TK	TK	SI	SI	SI	SI	SI
Clean grease tap	TK	TK	SI	SI	SI	SI	SI
Supervisor check	TK	TK	TK	TK	TK	KK	KK

Food managers/supervisors must sign off on tasks daily & weekly. Note any equipment defects and report promptly.

Daily Railroad Cleaning Schedule

Food Production Areas

Month/Year: November 2025 **Retain for 90 days.** **Area: Veg. room**

Day/Date: 17-23/11/2025	**Mon/17**	**Tue/18**	**Wed/19**	**Thu/20**	**Fri/21**	**Sat/22**	**Sun/23**
Item	Initial	Initial	Initial	Initial	Initial	Initial	Initial
Clean wall and floor tiles	TK	TK	SI	SI	SI	SI	SI
Clean sink table	TK	TK	SI	SI	SI	SI	SI
Clean stainless steel tables	TK	TK	SI	SI	SI	SI	SI
Clean hand washing sink	TK	TK	SI	SI	SI	SI	SI
Clean glass door	TK	TK	SI	SI	SI	SI	SI
Clean Fruit and vegetable cold room	TK	TK	SI	SI	SI	SI	SI
Check OASIS Quat sanitize for concentration	TK	TK	SI	SI	SI	SI	SI
Check Mikro solve concentration	TK	TK	SI	SI	SI	SI	SI
Supervisor check	TK	TK	TK	TK	TK	KK	KK

Food managers/supervisors must sign off on tasks daily & weekly. Note any equipment defects and report promptly.

Daily Railroad Cleaning Schedule

Food Production Areas

Month/Year: November 2025 **Retain for 90 days.** **Area: Garbage room**

Day/Date: 10 - 16/11/2025	**Mon/10**	**Tue/11**	**Wed/12**	**Thu/13**	**Fri/14**	**Sat/15**	**Sun/16**
Item	Initial	Initial	Initial	Initial	Initial	Initial	Initial
Clean all basket at receiving area	SS	AT	AT	AT	AT	SS	SS
Clean wall and floor	SS	AT	AT	AT	AT	SS	SS
Clean recycle container	SS	AT	AT	AT	AT	SS	SS
Clean garbage bins	SS	AT	AT	AT	AT	SS	SS
Clean wet garbage cold room	SS	AT	AT	AT	AT	SS	SS
Clean hand wash sink	SS	AT	AT	AT	AT	SS	SS
Clean drainage	SS	AT	AT	AT	AT	SS	SS
Supervisor check	CM	LM	SM	SM	KK	KK	SM

Food managers/supervisors must sign off on tasks daily & weekly. Note any equipment defects and report promptly.

Daily Railroad Cleaning Schedule

Food Production Areas

Month/Year: November 2025 | **Retain for 90 days.** | **Area: Meat room**

Day/Date: 17-23/11/2025	**Mon/17**	**Tue/18**	**Wed/19**	**Thu/20**	**Fri/21**	**Sat/22**	**Sun/23**
Item	Initial	Initial	Initial	Initial	Initial	Initial	Initial
Clean wall and floor tiles	Tk	Tk	SI	SI	SI	SI	SI
Clean sink table	Tk	Tk	SI	SI	SI	SI	SI
Clean stainless steel tables	Tk	Tk	SI	SI	SI	SI	SI
Clean hand washing sink	Tk	Tk	SI	SI	SI	SI	SI
Clean glass door	Tk	Tk	SI	SI	SI	SI	SI
Clean meat freezer room		Tk					
Clean meat cold room	Tk	Tk	SI	SI	SI	SI	SI
Clean drainage	Tk	Tk	SI	SI	SI	SI	SI
Check sanitizer solution	Tk	Tk	SI	SI	SI	SI	SI
Clean grease tap	Tk	Tk	SI	SI	SI	SI	SI
Supervisor check	Tk	Tk	Tk	Tk	Tk	KK	KK

Food managers/supervisors must sign off on tasks daily & weekly. Note any equipment defects and report promptly.

Daily Railroad Cleaning Schedule

Production Areas

Month/Year: November 2025 | **Retain for 90 days.** | **Area: Seafood room**

Day/Date: 17-23/11/2025	**Mon/17**	**Tue/18**	**Wed/19**	**Thu/20**	**Fri/21**	**Sat/22**	**Sun/23**
Item	Initial	Initial	Initial	Initial	Initial	Initial	Initial
Clean wall and floor tiles	TK	TK	SI	SI	SI	SI	SI
Clean sink table	TK	TK	SI	SI	SI	SI	SI
Clean stainless steel tables	TK	TK	SI	SI	SI	SI	SI
Clean hand washing sink	TK	TK	SI	SI	SI	SI	SI
Clean glass Door	TK	TK	SI	SI	SI	SI	SI
Clean freezer room	TK						
Clean cold room	TK	TK	SI	SI	SI	SI	SI
Clean drainage	TK	TK	SI	SI	SI	SI	SI
Check sanitizer solution	TK	TK	SI	SI	SI	SI	SI
Clean grease tap	TK	TK	SI	SI	SI	SI	SI
Supervisor check	TK	TK	TK	TK	TK	KK	KK

Food managers/supervisors must sign off on tasks daily & weekly. Note any equipment defects and report promptly.

Daily Railroad Cleaning Schedule

Production Areas

Month/Year: November 2025 | **Retain for 90 days.** | **Area: Pantry St.Regis Bar**

Day/Date: 17-23/11/2025	**Mon/17**	**Tue/18**	**Wed/19**	**Thu/20**	**Fri/21**	**Sat/22**	**Sun/23**
Item	Initial	Initial	Initial	Initial	Initial	Initial	Initial
Clean floor tile and drainage in bar area and pantry	Tk	Tk	SI	SI	SI	SI	SI
Clean preparation sink in bar area and pantry (Weekly)		TK					
Clean floor mat inside bar area	TK	TK	SI	SI	SI	SI	SI
Clean Garbage bin inside bar area							SI
Clean hand wash sink	TK	TK	SI	SI	SI	SI	SI
Soaking tea pot (Weekly)	TK						
Supervisor check	Tk	Tk	Tk	Tk	Tk	KK	KK

Food managers/supervisors must sign off on tasks daily & weekly. Note any equipment defects and report promptly.

Daily Railroad Cleaning Schedule

Food Production Areas

Month/Year: November 2025 | **Retain for 90 days.** | **Area: Viu kit.**

Day/Date: 17-23/11/2025	**Mon/17**	**Tue/18**	**Wed/19**	**Thu/20**	**Fri/21**	**Sat/22**	**Sun/23**
Item	Initial	Initial	Initial	Initial	Initial	Initial	Initial
Clean buffet line and show kitchen	TK	TK	SI	SI	SI	SI	SI
Clean dish washing machine	TK	TK	SI	SI	SI	SI	SI
Clean clearing station	TK	TK	SI	SI	SI	SI	SI
Clean floor and wall tiles	TK	TK	SI	SI	SI	SI	SI
Deep clean ice maker machine			SI				
Clean sink and hand washing sink	TK	TK	SI	SI	SI	SI	SI
Clean oven and steamer machine	TK	TK	SI	SI	SI	SI	SI
Clean Blast chiller machine	TK	TK	SI	SI	SI	SI	SI
Clean stock pot	TK	TK	SI	SI	SI	SI	SI
Clean frying pan	TK	TK	SI	SI	SI	SI	SI
Clean salamander machine	TK	TK	SI	SI	SI	SI	SI
Clean Chiness wox stove	TK	TK	SI	SI	SI	SI	SI
Clean gas rank	TK	TK	SI	SI	SI	SI	SI
Clean deep fat fryer	TK	TK	SI	SI	SI	SI	SI
Check OASIS Quat sanitize for concentration	TK	TK	SI	SI	SI	SI	SI
Deep clean hood and filter Thai section			SI				SI
Deep clean hood and filter hot kitchen			SI				SI
Deep clean hood and filter show kitchen	TK			SI			
Floor scrubring at show kitchen							SI
Clean cold kitchen floor and walk in floor	TK	TK	SI	SI	SI	SI	SI
Clean walk in floor at Thai section	TK	TK	SI	SI	SI	SI	SI
Clean drainage and grease tap	TK	TK	SI	SI	SI	SI	SI
Supervisor check	TK	TK	TK	TK	KK	KK	KK

Food managers/supervisors must sign off on tasks daily & weekly. Note any equipment defects and report promptly.

Daily Railroad Cleaning Schedule

Food Production Areas

Month/Year: November 2025 **Retain for 90 days.** **Area: Garbage room**

Day/Date: 17-23/11/2025	**Mon/17**	**Tue/18**	**Wed/19**	**Thu/20**	**Fri/21**	**Sat/22**	**Sun/23**
Item	Initial	Initial	Initial	Initial	Initial	Initial	Initial
Clean all basket at receiving area	SS	SS	SS	SS	AT	AT	SC
Clean wall and floor	SS	SS	SS	SS	AT	AT	SC
Clean recycle container	SS	SS	SS	SS	AT	AT	SC
Clean garbage bins	SS	SS	SS	SS	AT	AT	SC
Clean wet garbage cold room	SS	SS	SS	SS	AT	AT	SC
Clean hand wash sink	SS	SS	SS	SS	AT	AT	SC
Clean drainage	SS	SS	SS	SS	AT	AT	SC
Supervisor check	Tk	Tk	Tk	SM	SM	SM	SM

Food managers/supervisors must sign off on tasks daily & weekly. Note any equipment defects and report promptly.

Daily Railroad Cleaning Schedule

Production Areas

Food gfs

Month/Year: November 2025 **Retain for 90 days.** **Area: Receiving**

Day/Date: 17-23/11/2025	**Mon/17**	**Tue/18**	**Wed/19**	**Thu/20**	**Fri/21**	**Sat/22**	**Sun/23**
Item	Initial	Initial	Initial	Initial	Initial	Initial	Initial
Move basket from kitchen to receiving	SS	SS	SS	SS	AT	AT	SS
Clean wall and floor	SS	SS	SS	SS	AT	AT	SS
Clean sink table and hand wash sink	SS	SS	SS	SS	AT	AT	SS
Control soap, paper towel and all chemical	SS	SS	SS	SS	AT	AT	SS
Check OASIS Quat sanitize for concentration	SS	SS	SS	SS	AT	AT	SS
Clean all basket at receiving area	SS	SS	SS	SS	AT	AT	SS
Clean walk in freezer							SS
Clean cold room	SS	SS	SS	SS	AT	AT	SS
Clean drainage	SS	SS	SS	SS	AT	AT	SS
Clean garbage bins	SS	SS	SS	SS	AT	AT	SS
Clean dry store room	SS	SS	SS	SS	AT	AT	SS
Clean palet	SS	SS	SS	SS	AT	AT	SS
Supervisor check	Tk	Tk	Tk	SM	SM	SM	SM

Food managers/supervisors must sign off on tasks daily & weekly. Note any equipment defects and report promptly.

Daily Railroad Cleaning Schedule

Food

Production Areas

Month/Year: November 2025 — Retain for 90 days. — **Area: IGNIV Kitchen**

Day/Date: 17-23/11/2025	Mon/17	Tue/18	Wed/19	Thu/20	Fri/21	Sat/22	Sun/23
Item	Initial	Initial	Initial	Initial	Initial	Initial	Initial
Clean gas stove	NI	NI	PS	PS	PS	PS	NI
Clean oven under counter	NI	NI	PS	PS	PS	PS	NI
Clean stone charcoal grill	NI	NI	PS	PS	PS	PS	NI
Clean exuase hood and filter (Deep clean)		NI					
Clean kitchen glass wall	NI	NI	PS	PS	PS	PS	NI
Clean pots and pans	NI	NI	PS	PS	PS	PS	NI
Clean dish and glass washer	NI	NI	PS	PS	PS	PS	NI
Clean kitchen floor	NI	NI	PS	PS	PS	PS	NI
Clean wall tile (Deep clean)				PS			
Clean plate warmer & Hot box (Deep clean)						PS	
Clean sink table and hand wash sink	NI	NI	PS	PS	PS	PS	NI
Control soap, paper towel and all chemical	NI	NI	PS	PS	PS	PS	NI
Check OASIS Quat sanitize for concentration	NI	NI	PS	PS	PS	PS	NI
Clean drainage	NI	NI	PS	PS	PS	PS	NI
Clean bar floor tiles	NI	NI	PS	PS	PS	PS	NI
Clean glass wall out side wine room					PS		
Clean the lounge floor tile	NI	NI	PS	PS	PS	PS	NI
Clean garbage bins	NI	NI	PS	PS	PS	PS	NI
Supervisor check:	TK	TK	TK	TK	TK	KK	KK

Food managers/supervisors must sign off on tasks daily & weekly. Note any equipment defects and report promptly.

Daily Railroad Cleaning Schedule

Food Production Areas

Month/Year: November 2025 | **Retain for 90 days.** | **Area: Staff Canteen**

Day/Date: 17-23/11/2025	**Mon/17**	**Tue/18**	**Wed/19**	**Thu/20**	**Fri/21**	**Sat/22**	**Sun/23**
Item	Initial	Initial	Initial	Initial	Initial	Initial	Initial
Clean floor and wall tiles	TK	TK	TK	TK	TK	KK	KK
Clean sink and hand washing sink	TK	TK	TK	TK	TK	KK	KK
Clean drainage	TK	TK	TK	TK	TK	KK	KK
Clean dish washing machine	TK	TK	TK	TK	TK	KK	KK
Clean Soft drink dispenser							KK
Clean ice box dispenser						KK	
Clean bain-marie	TK	TK	TK	TK	TK	KK	KK
Clean pots and pans	TK	TK	TK	TK	TK	KK	KK
Clean salad and dessert counter	TK	TK	TK	TK	TK	KK	KK
Check OASIS Quat sanitize for concentration	TK	TK	TK	TK	TK	KK	KK
Clean stainless steel tables	TK	TK	TK	TK	TK	KK	KK
Clean grease tap	TK	TK	TK	TK	TK	KK	KK
Supervisor check	TK	TK	TK	TK	TK	KK	KK

Food managers/supervisors must sign off on tasks daily & weekly. Note any equipment defects and report promptly.

Daily Railroad Cleaning Schedule

Food Production Areas

Month/Year: November 2025 | **Retain for 90 days.** | **Area:Bangquet kit.**

Day/Date: 17-23/11/2025	**Mon/17**	**Tue/18**	**Wed/19**	**Thu/20**	**Fri/21**	**Sat/22**	**Sun/23**
Item	Initial	Initial	Initial	Initial	Initial	Initial	Initial
Clean floor and wall tiles	TK	TK	TK	TK	KK	SB	KK
Storage equipment after function	TK	TK	TK	TK	KK	SB	KK
Clean dish washing machine	TK	TK	TK	TK	KK	SB	KK
Clean glass washing machine	TK	TK	TK	TK	KK	SB	KK
Clean clearing station	TK	TK	TK	TK	KK	SB	KK
Clean oven and steamer machine	TK	TK	TK	TK	KK	SB	KK
Deep clean hood and filter Thai & Hot section	TK				KK		
Clean stock pot	TK	TK	TK	TK	KK	SB	KK
Clean frying pan	TK	TK	TK	TK	KK	SB	KK
Clean salamander machine	TK	TK	TK	TK	KK	SB	KK
Clean Chinese wok stove	TK	TK	TK	TK	KK	SB	KK
Clean gas rank	TK	TK	TK	TK	KK	SB	KK
Clean deep fat fryer	TK	TK	TK	TK	KK	SB	KK
Clean walk in floor 3 rooms	TK	TK	TK	TK	KK	SB	KK
Check OASIS Quat sanitize for concentration	TK	TK	TK	TK	KK	SB	KK
Clean grease tap	TK	TK	TK	TK	KK	SB	KK
Supervisor check	TK	TK	TK	TK	KK	KK	KK

Food managers/supervisors must sign off on tasks daily & weekly. Note any equipment defects and report promptly.

Daily Railroad Cleaning Schedule

Food Production Areas

Month/Year: November 2025 **Retain for 90 days.** **Area: Pool Kitchen**

Day/Date: 17-23/11/2025	**Mon/17**	**Tue/18**	**Wed/19**	**Thu/20**	**Fri/21**	**Sat/22**	**Sun/23**
Item	Initial	Initial	Initial	Initial	Initial	Initial	Initial
Clean floor and wall tiles	TK	TK	TK	KK	KK	KK	KK
Clean sink and hand washing sink	TK	TK	TK	KK	KK	KK	KK
Clean drainage	TK	TK	TK	KK	KK	KK	KK
Clean dish washing machine	TK	TK	TK	KK	KK	KK	KK
Clean oven and steamer machine	TK	TK	TK	KK	KK	KK	KK
Clean Chinese wok stove	TK	TK	TK	KK	KK	KK	KK
Clean deep fat fryer	TK	TK	TK	KK	KK	KK	KK
Clean pots and pans	TK	TK	TK	KK	KK	KK	KK
Check OASIS Quat sanitize for concentration	TK	TK	TK	KK	KK	KK	KK
Clean stainless steel tables	TK	TK	TK	KK	KK	KK	KK
Clean grease tap	TK	TK	TK	KK	KK	KK	KK
Supervisor check	TK	TK	TK	KK	KK	KK	KK

Food managers/supervisors must sign off on tasks daily & weekly. Note any equipment defects and report promptly.

Daily Railroad Cleaning Schedule

Food Production Areas

Month/Year: November 2025 **Retain for 90 days.** **Area: Garbage room**

Day/Date: 24 - 30/11/2025	**Mon/24**	**Tue/25**	**Wed/26**	**Thu/27**	**Fri/28**	**Sat/29**	**Sun/30**
Item	Initial	Initial	Initial	Initial	Initial	Initial	Initial
Clean all basket at receiving area	SS	SS	SI	SS	SS	AT	SS
Clean wall and floor	SS	SS	SI	SS	SS	AT	SS
Clean recycle container	SS	SS	SI	SS	SS	AT	SS
Clean garbage bins	SS	SS	SI	SS	SS	AT	SS
Clean wet garbage cold room	SS	SS	SI	SS	SS	AT	SS
Clean hand wash sink	SS	SS	SI	SS	SS	AT	SS
Clean drainage	SS	SS	SI	SS	SS	AT	SS
Supervisor check	KK	KK	SM	SM	SM	SM	KK

Food managers/supervisors must sign off on tasks daily & weekly. Note any equipment defects and report promptly.

Daily Railroad Cleaning Schedule

Production Areas

Food gfs

Month/Year: November 2025 **Retain for 90 days.** **Area: Receiving**

Day/Date: 24 - 30/11/2025	Mon/24	Tue/25	Wed/26	Thu/27	Fri/28	Sat/29	Sun/30
Item	Initial	Initial	Initial	Initial	Initial	Initial	Initial
Move basket from kitchen to receiving	SS	SS	SI	SS	SS	AT	SS
Clean wall and floor	SS	SS	SI	SS	SS	AT	SS
Clean sink table and hand wash sink	SS	SS	SI	SS	SS	AT	SS
Control soap, paper towel and all chemical	SS	SS	SI	SS	SS	AT	SS
Check OASIS Quat sanitize for concentration	SS	SS	SI	SS	SS	AT	SS
Clean all basket at receiving area	SS	SS	SI	SS	SS	AT	SS
Clean walk in freezer							SS
Clean cold room	SS	SS	SI	SS	SS	AT	SS
Clean drainage	SS	SS	SI	SS	SS	AT	SS
Clean garbage bins	SS	SS	SI	SS	SS	AT	SS
Clean dry store room	SS	SS	SI	SS	SS	AT	SS
Clean palet	SS	SS	SI	SS	SS	AT	SS
Supervisor check	KK	KK	SM	SM	SM	SM	KK

Food managers/supervisors must sign off on tasks daily & weekly. Note any equipment defects and report promptly.

Daily Railroad Cleaning Schedule

Food

Production Areas

Month/Year: November 2025

Retain for 90 days.

Area: IGNIV Kitchen

Day/Date: 24 - 30/11/2025	Mon/24	Tue/25	Wed/26	Thu/27	Fri/28	Sat/29	Sun/30
Item	Initial	Initial	Initial	Initial	Initial	Initial	Initial
Clean gas stove	N1	N1	PS	PS	N1	N1	N1
Clean oven under counter	N1	N1	PS	PS	N1	N1	N1
Clean stone charcoal grill	N1	N1	PS	PS	N1	N1	N1
Clean exuase hood and filter (Deep clean)		N1					
Clean kitchen glass wall	N1	N1	PS	PS	N1	N1	N1
Clean pots and pans	N1	N1	PS	PS	N1	N1	N1
Clean dish and glass washer	N1	N1	PS	PS	N1	N1	N1
Clean kitchen floor	N1	N1	PS	PS	N1	N1	N1
Clean wall tile (Deep clean)				PS			
Clean plate warmer & Hot box (Deep clean)						N1	
Clean sink table and hand wash sink	N1	N1	PS	PS	N1	N1	N1
Control soap, paper towel and all chemical	N1	N1	PS	PS	N1	N1	N1
Check OASIS Quat sanitize for concentration	N1	N1	PS	PS	N1	N1	N1
Clean drainage	N1	N1	PS	PS	N1	N1	N1
Clean bar floor tiles	N1	N1	PS	PS	N1	N1	N1
Clean glass wall out side wine room					N1		
Clean the lounge floor tile	N1	N1	PS	PS	N1	N1	N1
Clean garbage bins	N1	N1	PS	PS	N1	N1	N1
Supervisor check:	KK	TK	TK	TK	TK	TK	KK

Food managers/supervisors must sign off on tasks daily & weekly. Note any equipment defects and report promptly.

Daily Railroad Cleaning Schedule

Production Areas

Month/Year: November 2025 | **Retain for 90 days.** | **Area: Bakery room**

Day/Date: 24 - 30/11/2025	**Mon/24**	**Tue/25**	**Wed/26**	**Thu/27**	**Fri/28**	**Sat/29**	**Sun/30**
Item	Initial	Initial	Initial	Initial	Initial	Initial	Initial
Clean hood and filter				SI			
Clean stainless steel tables	PS	TK	TK	SI	SI	PS	PS
Clean sink and hand washing sink	PS	TK	TK	SI	SI	PS	PS
Deep Clean floor and wall tiles							PS
Storage equipment	PS	TK	TK	SI	SI	PS	PS
Clean drainage	PS	TK	TK	SI	SI	PS	PS
Clean Oven machine			TK				
Check OASIS Quat sanitize for concentration	PS	TK	TK	SI	SI	PS	PS
Clean pot wash sink and area	PS	TK	TK	SI	SI	PS	PS
Clean Proof machine			TK			PS	
Deep clean walk in freezer		TK					
Clean walk in cold room	PS	TK	TK	SI	SI	PS	PS
Clean grease tap	PS	TK	TK	SI	SI	PS	PS
Supervisor check	KK	TK	TK	TK	TK	TK	KK

Food managers/supervisors must sign off on tasks daily & weekly. Note any equipment defects and report promptly.

Daily Railroad Cleaning Schedule

Food Production Areas

Month/Year: November 2025 | **Retain for 90 days.** | **Area: Veg. room**

Day/Date: 24 - 30/11/2025	**Mon/24**	**Tue/25**	**Wed/26**	**Thu/27**	**Fri/28**	**Sat/29**	**Sun/30**
Item	Initial	Initial	Initial	Initial	Initial	Initial	Initial
Clean wall and floor tiles	PS	TK	TK	SI	SI	PS	PS
Clean sink table	PS	TK	TK	SI	SI	PS	PS
Clean stainless steel tables	PS	TK	TK	SI	SI	PS	PS
Clean hand washing sink	PS	TK	TK	SI	SI	PS	PS
Clean glass door	PS	TK	TK	SI	SI	PS	PS
Clean Fruit and vegetable cold room	PS	TK	TK	SI	SI	PS	PS
Check OASIS Quat sanitize for concentration	PS	TK	TK	SI	SI	PS	PS
Check Mikro solve concentration	PS	TK	TK	SI	SI	PS	PS
Supervisor check	KK	TK	TK	TK	TK	TK	KK

Food managers/supervisors must sign off on tasks daily & weekly. Note any equipment defects and report promptly.

Daily Railroad Cleaning Schedule

Food Production Areas

Month/Year: November 2025 | **Retain for 90 days.** | **Area: Meat room**

Day/Date: 24 - 30/11/2025	**Mon/24**	**Tue/25**	**Wed/26**	**Thu/27**	**Fri/28**	**Sat/29**	**Sun/30**
Item	Initial	Initial	Initial	Initial	Initial	Initial	Initial
Clean wall and floor tiles	PS	TK	TK	SI	SI	PS	PS
Clean sink table	PS	TK	TK	SI	SI	PS	PS
Clean stainless steel tables	PS	TK	TK	SI	SI	PS	PS
Clean hand washing sink	PS	TK	TK	SI	SI	PS	PS
Clean glass door	PS	TK	TK	SI	SI	PS	PS
Clean meat freezer room		TK					
Clean meat cold room	PS	TK	TK	SI	SI	PS	PS
Clean drainage	PS	TK	TK	SI	SI	PS	PS
Check sanitizer solution	PS	TK	TK	SI	SI	PS	PS
Clean grease tap	PS	TK	TK	SI	SI	PS	PS
Supervisor check	KK	TK	TK	TK	TK	TK	KK

Food managers/supervisors must sign off on tasks daily & weekly. Note any equipment defects and report promptly.

Daily Railroad Cleaning Schedule

Production Areas

Month/Year: November 2025 | **Retain for 90 days.** | **Area: Seafood room**

Day/Date: 24 - 30/11/2025	Mon/24	Tue/25	Wed/26	Thu/27	Fri/28	Sat/29	Sun/30
Item	Initial	Initial	Initial	Initial	Initial	Initial	Initial
Clean wall and floor tiles	PS	TK	TK	SI	PS	PS	PS
Clean sink table	PS	TK	TK	SI	PS	PS	PS
Clean stainless steel tables	PS	TK	TK	SI	PS	PS	PS
Clean hand washing sink	PS	TK	TK	SI	PS	PS	PS
Clean glass Door	PS	TK	TK	SI	PS	PS	PS
Clean freezer room	PS						
Clean cold room	PS	TK	TK	SI	PS	PS	PS
Clean drainage	PS	TK	TK	SI	PS	PS	PS
Check sanitizer solution	PS	TK	TK	SI	PS	PS	PS
Clean grease tap	PS	TK	TK	SI	PS	PS	PS
Supervisor check	KK	TK	TK	TK	TK	TK	KK

Food managers/supervisors must sign off on tasks daily & weekly. Note any equipment defects and report promptly.

Daily Railroad Cleaning Schedule

Food Production Areas

Month/Year: November 2025 | **Retain for 90 days.** | **Area: Staff Canteen**

Day/Date: 24 - 30/11/2025	**Mon/24**	**Tue/25**	**Wed/26**	**Thu/27**	**Fri/28**	**Sat/29**	**Sun/30**
Item	Initial	Initial	Initial	Initial	Initial	Initial	Initial
Clean floor and wall tiles	KK	TK	TK	TK	TK	SI	KK
Clean sink and hand washing sink	KK	TK	TK	TK	TK	SI	KK
Clean drainage	KK	TK	TK	TK	TK	SI	KK
Clean dish washing machine	KK	TK	TK	TK	TK	SI	KK
Clean Soft drink dispenser							KK
Clean ice box dispenser						SI	
Clean bain-marie	KK	TK	TK	TK	TK	SI	KK
Clean pots and pans	KK	TK	TK	TK	TK	SI	KK
Clean salad and dessert counter	KK	TK	TK	TK	TK	SI	KK
Check OASIS Quat sanitize for concentration	KK	TK	TK	TK	TK	SI	KK
Clean stainless steel tables	KK	TK	TK	TK	TK	SI	KK
Clean grease tap	KK	TK	TK	TK	TK	SI	KK
Supervisor check	KK	TK	TK	TK	TK	TK	KK

Food managers/supervisors must sign off on tasks daily & weekly. Note any equipment defects and report promptly.

Daily Railroad Cleaning Schedule

Food Production Areas

Month/Year: November 2025 | **Retain for 90 days.** | **Area: Pool Kitchen**

Day/Date: 24 - 30/11/2025	**Mon/24**	**Tue/25**	**Wed/26**	**Thu/27**	**Fri/28**	**Sat/29**	**Sun/30**
Item	Initial	Initial	Initial	Initial	Initial	Initial	Initial
Clean floor and wall tiles	KK	TK	TK	TK	TK	KK	KK
Clean sink and hand washing sink	KK	TK	TK	TK	TK	KK	KK
Clean drainage	KK	TK	TK	TK	TK	KK	KK
Clean dish washing machine	KK	TK	TK	TK	TK	KK	KK
Clean oven and steamer machine	KK	TK	TK	TK	TK	KK	KK
Clean Chinese wok stove	KK	TK	TK	TK	TK	KK	KK
Clean deep fat fryer	KK	TK	TK	TK	TK	KK	KK
Clean pots and pans	KK	TK	TK	TK	TK	KK	KK
Check OASIS Quat sanitize for concentration	KK	TK	TK	TK	TK	KK	KK
Clean stainless steel tables	KK	TK	TK	TK	TK	KK	KK
Clean grease tap	KK	TK	TK	TK	TK	KK	KK
Supervisor check	KK	TK	TK	TK	TK	KK	KK

Food managers/supervisors must sign off on tasks daily & weekly. Note any equipment defects and report promptly.

Daily Railroad Cleaning Schedule
Food Production Areas

Month/Year: November 2025 | **Retain for 90 days.** | **Area:Bangquet kit.**

Day/Date: 24 - 30/11/2025	**Mon/24**	**Tue/25**	**Wed/26**	**Thu/27**	**Fri/28**	**Sat/29**	**Sun/30**
Item	Initial	Initial	Initial	Initial	Initial	Initial	Initial
Clean floor and wall tiles	KK	PS	TK	TK	KK	KK	KK
Storage equipment after function	KK	PS	TK	TK	KK	KK	KK
Clean dish washing machine	KK	PS	TK	TK	KK	KK	KK
Clean glass washing machine	KK	PS	TK	TK	KK	KK	KK
Clean clearing station	KK	PS	TK	TK	KK	KK	KK
Clean oven and steamer machine	KK	PS	TK	TK	KK	KK	KK
Deep clean hood and filter Thai & Hot section	KK				KK		
Clean stock pot	KK	PS	TK	TK	KK	KK	KK
Clean frying pan	KK	PS	TK	TK	KK	KK	KK
Clean salamander machine	KK	PS	TK	TK	KK	KK	KK
Clean Chinese wok stove	KK	PS	TK	TK	KK	KK	KK
Clean gas rank	KK	PS	TK	TK	KK	KK	KK
Clean deep fat fryer	KK	PS	TK	TK	KK	KK	KK
Clean walk in floor 3 rooms	KK	PS	TK	TK	KK	KK	KK
Check OASIS Quat sanitize for concentration	KK	PS	TK	TK	KK	KK	KK
Clean grease tap	KK	PS	TK	TK	KK	KK	KK
Supervisor check	KK	TK	TK	TK	KK	KK	KK

Food managers/supervisors must sign off on tasks daily & weekly. Note any equipment defects and report promptly.

Daily Railroad Cleaning Schedule

Production Areas

Month/Year: November 2025 | **Retain for 90 days.** | **Area: Pantry St.Regis Bar**

Day/Date: 24 - 30/11/2025	**Mon/24**	**Tue/25**	**Wed/26**	**Thu/27**	**Fri/28**	**Sat/29**	**Sun/30**
Item	Initial	Initial	Initial	Initial	Initial	Initial	Initial
Clean floor tile and drainage in bar area and pantry	N1	Tk	Tk	S1	S1	S1	PS
Clean preparation sink in bar area and pantry (Weekly)		Tk					
Clean floor mat inside bar area	N1	Tk	Tk	S1	S1	S1	PS
Clean Garbage bin inside bar area							PS
Clean hand wash sink	N1	Tk	Tk	S1	S1	S1	PS
Soaking tea pot (Weekly)	N1						
Supervisor check	KK	Tk	Tk	Tk	Tk	Tk	KK

Food managers/supervisors must sign off on tasks daily & weekly. Note any equipment defects and report promptly.

Daily Railroad Cleaning Schedule
Food Production Areas

Month/Year: November 2025 | **Retain for 90 days.** | **Area: Viu kit.**

Day/Date: 24 - 30/11/2025	**Mon/24**	**Tue/25**	**Wed/26**	**Thu/27**	**Fri/28**	**Sat/29**	**Sun/30**
Item	Initial	Initial	Initial	Initial	Initial	Initial	Initial
Clean buffet line and show kitchen	PS	TK	TK	SI	SI	SI	PS
Clean dish washing machine	PS	TK	TK	SI	SI	SI	PS
Clean clearing station	PS	TK	TK	SI	SI	SI	PS
Clean floor and wall tiles	PS	TK	TK	SI	SI	SI	PS
Deep clean ice maker machine			TK				
Clean sink and hand washing sink	PS	TK	TK	SI	SI	SI	PS
Clean oven and steamer machine	PS	TK	TK	SI	SI	SI	PS
Clean Blast chiller machine	PS	TK	TK	SI	SI	SI	PS
Clean stock pot	PS	TK	TK	SI	SI	SI	PS
Clean frying pan	PS	TK	TK	SI	SI	SI	PS
Clean salamander machine	PS	TK	TK	SI	SI	SI	PS
Clean Chiness wox stove	PS	TK	TK	SI	SI	SI	PS
Clean gas rank	PS	TK	TK	SI	SI	SI	PS
Clean deep fat fryer	PS	TK	TK	SI	SI	SI	PS
Check OASIS Quat sanitize for concentration	PS	TK	TK	SI	SI	SI	PS
Deep clean hood and filter Thai section			TK				PS
Deep clean hood and filter hot kitchen			TK				
Deep clean hood and filter show kitchen	PS			SI			
Floor scrubring at show kitchen							PS
Clean cold kitchen floor and walk in floor	PS	TK	TK	SI	SI	SI	PS
Clean walk in floor at Thai section	PS	TK	TK	SI	SI	SI	PS
Clean drainage and grease tap	PS	TK	TK	SI	SI	SI	PS
Supervisor check	KK	TK	TK	TK	TK	TK	KK

Food managers/supervisors must sign off on tasks daily & weekly. Note any equipment defects and report promptly.

Daily Railroad Cleaning Schedule

Food Production Areas

Month/Year: December 2025 **Retain for 90 days.** **Area: Garbage room**

Day/Date: 1- 7/12/2025	**Mon/1**	**Tue/2**	**Wed/3**	**Thu/4**	**Fri/5**	**Sat/6**	**Sun/7**
Item	Initial	Initial	Initial	Initial	Initial	Initial	Initial
Clean all basket at receiving area	SS	SS	SS	SS	AT	AT	AT
Clean wall and floor	SS	SS	SS	SS	AT	AT	AT
Clean recycle container	SS	SS	SS	SS	AT	AT	AT
Clean garbage bins	SS	SS	SS	SS	AT	AT	AT
Clean wet garbage cold room	SS	SS	SS	SS	AT	AT	AT
Clean hand wash sink	SS	SS	SS	SS	AT	AT	AT
Clean drainage	SS	SS	SS	SS	AT	AT	AT
Supervisor check	KK	CM	CM	KK	KK	KK	SM

Food managers/supervisors must sign off on tasks daily & weekly. Note any equipment defects and report promptly.

Daily Railroad Cleaning Schedule

Food Production Areas

Month/Year: December 2025 | **Retain for 90 days.** | **Area: Staff Canteen**

Day/Date: 1- 7/12/2025	**Mon/1**	**Tue/2**	**Wed/3**	**Thu/4**	**Fri/5**	**Sat/6**	**Sun/7**
Item	Initial	Initial	Initial	Initial	Initial	Initial	Initial
Clean floor and wall tiles	Tk	Tk	Tk	Tk	SM	SM	SM
Clean sink and hand washing sink	Tk	Tk	Tk	Tk	SM	SM	SM
Clean drainage	Tk	Tk	Tk	Tk	SM	SM	SM
Clean dish washing machine	Tk	Tk	Tk	Tk	SM	SM	SM
Clean Soft drink dispenser							SM
Clean ice box dispenser						SM	
Clean bain-marie	Tk	Tk	Tk	Tk	SM	SM	SM
Clean pots and pans	Tk	Tk	Tk	Tk	SM	SM	SM
Clean salad and dessert counter	Tk	Tk	Tk	Tk	SM	SM	SM
Check OASIS Quat sanitize for concentration	Tk	Tk	Tk	Tk	SM	SM	SM
Clean stainless steel tables	Tk	Tk	Tk	Tk	SM	SM	SM
Clean grease tap	Tk	Tk	Tk	Tk	SM	SM	SM
Supervisor check	Tk	Tk	Tk	Tk	SM	SM	SM

Food managers/supervisors must sign off on tasks daily & weekly. Note any equipment defects and report promptly.

Daily Railroad Cleaning Schedule

Production Areas

Food

Month/Year: December 2025 **Retain for 90 days.** **Area: Receiving**

Day/Date: 1- 7/12/2025	**Mon/1**	**Tue/2**	**Wed/3**	**Thu/4**	**Fri/5**	**Sat/6**	**Sun/7**
Item	Initial	Initial	Initial	Initial	Initial	Initial	Initial
Move basket from kitchen to receiving	SS	SS	SS	SS	AT	AT	AT
Clean wall and floor	SS	SS	SS	SS	AT	AT	AT
Clean sink table and hand wash sink	SS	SS	SS	SS	AT	AT	AT
Control soap, paper towel and all chemical	SS	SS	SS	SS	AT	AT	AT
Check OASIS Quat sanitize for concentration	SS	SS	SS	SS	AT	AT	AT
Clean all basket at receiving area	SS	SS	SS	SS	AT	AT	AT
Clean walk in freezer							AT
Clean cold room	SS	SS	SS	SS	AT	AT	AT
Clean drainage	SS	SS	SS	SS	AT	AT	AT
Clean garbage bins	SS	SS	SS	SS	AT	AT	AT
Clean dry store room	SS	SS	SS	SS	AT	AT	AT
Clean palet	SS	SS	SS	SS	AT	AT	AT
Supervisor check	RK	CM	CM	RK	RK	RK	SM

Food managers/supervisors must sign off on tasks daily & weekly. Note any equipment defects and report promptly.

Daily Railroad Cleaning Schedule

Production Areas

Month/Year: December 2025 | **Retain for 90 days.** | **Area: Bakery room**

Day/Date: 1- 7/12/2025	Mon/1	Tue/2	Wed/3	Thu/4	Fri/5	Sat/6	Sun/7
Item	Initial	Initial	Initial	Initial	Initial	Initial	Initial
Clean hood and filter				SC			
Clean stainless steel tables	SC	SC	SC	SC	SC	SC	SC
Clean sink and hand washing sink	SC	SC	SC	SC	SC	SC	SC
Deep Clean floor and wall tiles							SC
Storage equipment	SC	SC	SC	SC	SC	SC	SC
Clean drainage	SC	SC	SC	SC	SC	SC	SC
Clean Oven machine			SC				
Check OASIS Quat sanitize for concentration	SC	SC	SC	SC	SC	SC	SC
Clean pot wash sink and area	SC	SC	SC	SC	SC	SC	SC
Clean Proof machine			SC			SC	
Deep clean walk in freezer		SC					
Clean walk in cold room	SC	SC	SC	SC	SC	SC	SC
Clean grease tap	SC	SC	SC	SC	SC	SC	SC
Supervisor check	TK	TK	TK	TK	SM	SM	SM

Food managers/supervisors must sign off on tasks daily & weekly. Note any equipment defects and report promptly.

Daily Railroad Cleaning Schedule
Food Production Areas

Month/Year: December 2025 | **Retain for 90 days.** | **Area: Viu kit.**

Day/Date: 1- 7/12/2025	**Mon/1**	**Tue/2**	**Wed/3**	**Thu/4**	**Fri/5**	**Sat/6**	**Sun/7**
Item	Initial	Initial	Initial	Initial	Initial	Initial	Initial
Clean buffet line and show kitchen	SI	SC	SC	SI	SC	SC	SC
Clean dish washing machine	SI	SC	SC	SI	SC	SC	SC
Clean clearing station	SI	SC	SC	SI	SC	SC	SC
Clean floor and wall tiles	SI	SC	SC	SI	SC	SC	SC
Deep clean ice maker machine			SC				
Clean sink and hand washing sink	SI	SC	SC	SI	SC	SC	SC
Clean oven and steamer machine	SI	SC	SC	SI	SC	SC	SC
Clean Blast chiller machine	SI	SC	SC	SI	SC	SC	SC
Clean stock pot	SI	SC	SC	SI	SC	SC	SC
Clean frying pan	SI	SC	SC	SI	SC	SC	SC
Clean salamander machine	SI	SC	SC	SI	SC	SC	SC
Clean Chiness wox stove	SI	SC	SC	SI	SC	SC	SC
Clean gas rank	SI	SC	SC	SI	SC	SC	SC
Clean deep fat fryer	SI	SC	SC	SI	SC	SC	SC
Check OASIS Quat sanitize for concentration	SI	SC	SC	SI	SC	SC	SC
Deep clean hood and filter Thai section			SC				SC
Deep clean hood and filter hot kitchen			SC				SC
Deep clean hood and filter show kitchen	SI			SI			
Floor scrubring at show kitchen							SC
Clean cold kitchen floor and walk in floor	SI	SC	SC	SI	SC	SC	SC
Clean walk in floor at Thai section	SI	SC	SC	SI	SC	SC	SC
Clean drainage and grease tap	SI	SC	SC	SI	SC	SC	SC
Supervisor check	TK	TK	TK	TK	SM	SM	SM

Food managers/supervisors must sign off on tasks daily & weekly. Note any equipment defects and report promptly.

Daily Railroad Cleaning Schedule

Production Areas

Month/Year: December 2025 | **Retain for 90 days.** | **Area: Pantry St.Regis Bar**

Day/Date: 1- 7/12/2025	**Mon/1**	**Tue/2**	**Wed/3**	**Thu/4**	**Fri/5**	**Sat/6**	**Sun/7**
Item	Initial	Initial	Initial	Initial	Initial	Initial	Initial
Clean floor tile and drainage in bar area and pantry	SI	SC	SC	SI	SC	SC	SC
Clean preparation sink in bar area and pantry (Weekly)		SC					
Clean floor mat inside bar area	SI	SC	SC	SI	SC	SC	SC
Clean Garbage bin inside bar area							SC
Clean hand wash sink	SI	SC	SC	SI	SC	SC	SSC
Soaking tea pot (Weekly)	SI						
Supervisor check	TK	TK	TK	SM	SM	SM	SM

Food managers/supervisors must sign off on tasks daily & weekly. Note any equipment defects and report promptly.

Daily Railroad Cleaning Schedule

Food Production Areas

Month/Year: December 2025 | **Retain for 90 days.** | **Area: Veg. room**

Day/Date: 1- 7/12/2025	**Mon/1**	**Tue/2**	**Wed/3**	**Thu/4**	**Fri/5**	**Sat/6**	**Sun/7**
Item	Initial	Initial	Initial	Initial	Initial	Initial	Initial
Clean wall and floor tiles	SI	SC	SC	SI	SC	SC	SC
Clean sink table	SI	SC	SC	SI	SC	SC	SC
Clean stainless steel tables	SI	SC	SC	SI	SC	SC	SC
Clean hand washing sink	SI	SC	SC	SI	SC	SC	SC
Clean glass door	SI	SC	SC	SI	SC	SC	SC
Clean Fruit and vegetable cold room	SI	SC	SC	SI	SC	SC	SC
Check OASIS Quat sanitize for concentration	SI	SC	SC	SI	SC	SC	SC
Check Mikro solve concentration	SI	SC	SC	SI	SC	SC	SC
Supervisor check	TK	TK	TK	TK	SM	SM	SM

Food managers/supervisors must sign off on tasks daily & weekly. Note any equipment defects and report promptly.

Daily Railroad Cleaning Schedule

Food Production Areas

Month/Year: December 2025 | **Retain for 90 days.** | **Area: Meat room**

Day/Date: 1- 7/12/2025	**Mon/1**	**Tue/2**	**Wed/3**	**Thu/4**	**Fri/5**	**Sat/6**	**Sun/7**
Item	Initial	Initial	Initial	Initial	Initial	Initial	Initial
Clean wall and floor tiles	SI	SC	SC	SI	SC	SC	SC
Clean sink table	SI	SC	SC	SI	SC	SC	SC
Clean stainless steel tables	SI	SC	SC	SI	SC	SC	SC
Clean hand washing sink	SI	SC	SC	SI	SC	SC	SC
Clean glass door	SI	SC	SC	SI	SC	SC	SC
Clean meat freezer room		SC					
Clean meat cold room	SI	SC	SC	SI	SC	SC	SC
Clean drainage	SI	SC	SC	SI	SC	SC	SC
Check sanitizer solution	SI	SC	SC	SI	SC	SC	SC
Clean grease tap	SI	SC	SC	SI	SC	SC	SC
Supervisor check	TK	TK	TK	TK	SM	SM	SM

Food managers/supervisors must sign off on tasks daily & weekly. Note any equipment defects and report promptly.

Daily Railroad Cleaning Schedule

Production Areas

Month/Year: December 2025 | **Retain for 90 days.** | **Area: Seafood room**

Day/Date: 1- 7/12/2025	Mon/1	Tue/2	Wed/3	Thu/4	Fri/5	Sat/6	Sun/7
Item	Initial	Initial	Initial	Initial	Initial	Initial	Initial
Clean wall and floor tiles	SI	SC	SC	SI	SC	SC	SC
Clean sink table	SI	SC	SC	SI	SC	SC	SC
Clean stainless steel tables	SI	SC	SC	SI	SC	SC	SC
Clean hand washing sink	SI	SC	SC	SI	SC	SC	SC
Clean glass Door	SI	SC	SC	SI	SC	SC	SC
Clean freezer room	SI						
Clean cold room	SI	SC	SC	SI	SC	SC	SC
Clean drainage	SI	SC	SC	SI	SC	SC	SC
Check sanitizer solution	SI	SC	SC	SI	SC	SC	SC
Clean grease tap	SI	SC	SC	SI	SC	SC	SC
Supervisor check	TK	TK	TK	TK	SM	SM	SM

Food managers/supervisors must sign off on tasks daily & weekly. Note any equipment defects and report promptly.

Daily Railroad Cleaning Schedule
Food Production Areas

Month/Year: December 2025 | **Retain for 90 days.** | **Area:Bangquet kit.**

Day/Date: 1- 7/12/2025	**Mon/1**	**Tue/2**	**Wed/3**	**Thu/4**	**Fri/5**	**Sat/6**	**Sun/7**
Item	Initial	Initial	Initial	Initial	Initial	Initial	Initial
Clean floor and wall tiles	SC	Tk	SI	SM	SM	SM	SM
Storage equipment after function	SC	Tk	SI	SM	SM	SM	SM
Clean dish washing machine	SC	Tk	SI	SM	SM	SM	SM
Clean glass washing machine	SC	Tk	SI	SM	SM	SM	SM
Clean clearing station	SC	Tk	SI	SM	SM	SM	SM
Clean oven and steamer machine	SC	Tk	SI	SM	SM	SM	SM
Deep clean hood and filter Thai & Hot section	SC				SM		
Clean stock pot	SC	Tk	SI	SM	SM	SM	SM
Clean frying pan	SC	Tk	SI	SM	SM	SM	SM
Clean salamander machine	SC	Tk	SI	SM	SM	SM	SM
Clean Chinese wok stove	SC	Tk	SI	SM	SM	SM	SM
Clean gas rank	SC	Tk	SI	SM	SM	SM	SM
Clean deep fat fryer	SC	Tk	SI	SM	SM	SM	SM
Clean walk in floor 3 rooms	SC	Tk	SI	SM	SM	SM	SM
Check OASIS Quat sanitize for concentration	SC	Tk	SI	SM	SM	SM	SM
Clean grease tap	SC	Tk	SI	SM	SM	SM	SM
Supervisor check	Tk	Tk	Tk	SM	SM	SM	SM

Food managers/supervisors must sign off on tasks daily & weekly. Note any equipment defects and report promptly.

Daily Railroad Cleaning Schedule

Food Production Areas

Month/Year: December 2025 | **Retain for 90 days.** | **Area: Pool Kitchen**

Day/Date: 1- 7/12/2025	**Mon/1**	**Tue/2**	**Wed/3**	**Thu/4**	**Fri/5**	**Sat/6**	**Sun/7**
Item	Initial	Initial	Initial	Initial	Initial	Initial	Initial
Clean floor and wall tiles	TK	TK	TK	TK	SM	SM	SM
Clean sink and hand washing sink	TK	TK	TK	TK	SM	SM	SM
Clean drainage	TK	TK	TK	TK	SM	SM	SM
Clean dish washing machine	TK	TK	TK	TK	SM	SM	SM
Clean oven and steamer machine	TK	TK	TK	TK	SM	SM	SM
Clean Chinese wok stove	TK	TK	TK	TK	SM	SM	SM
Clean deep fat fryer	TK	TK	TK	TK	SM	SM	SM
Clean pots and pans	TK	TK	TK	TK	SM	SM	SM
Check OASIS Quat sanitize for concentration	TK	TK	TK	TK	SM	SM	SM
Clean stainless steel tables	TK	TK	TK	TK	SM	SM	SM
Clean grease tap	TK	TK	TK	TK	SM	SM	SM
Supervisor check	TK	TK	TK	TK	SM	SM	SM

Food managers/supervisors must sign off on tasks daily & weekly. Note any equipment defects and report promptly.

Daily Railroad Cleaning Schedule

Food Production Areas

Month/Year: December 2025 | **Retain for 90 days.** | **Area: Pool Kitchen**

Day/Date: ~~1-7~~ 8-14/12/2025	Mon/8	Tue/9	Wed/10	Thu/11	Fri/12	Sat/13	Sun/14
Item	Initial	Initial	Initial	Initial	Initial	Initial	Initial
Clean floor and wall tiles	SM	SM	TK	TK	TK	TK	SC
Clean sink and hand washing sink	SM	SM	TK	TK	TK	TK	SC
Clean drainage	SM	SM	TK	TK	TK	TK	SC
Clean dish washing machine	SM	SM	TK	TK	TK	TK	SC
Clean oven and steamer machine	SM	SM	TK	TK	TK	TK	SC
Clean Chinese wok stove	SM	SM	TK	TK	TK	TK	SC
Clean deep fat fryer	SM	SM	TK	TK	TK	TK	SC
Clean pots and pans	SM	SM	TK	TK	TK	TK	SC
Check OASIS Quat sanitize for concentration	SM	SM	TK	TK	TK	TK	SC
Clean stainless steel tables	SM	SM	TK	TK	TK	TK	SC
Clean grease tap	SM	SM	TK	TK	TK	TK	SC
Supervisor check	SM	SM	TK	TK	TK	TK	SM

Food managers/supervisors must sign off on tasks daily & weekly. Note any equipment defects and report promptly.

Daily Railroad Cleaning Schedule
Food Production Areas

Month/Year: December 2025 | **Retain for 90 days.** | **Area:Bangquet kit.**

Day/Date: ~~1-7~~ 8-14/12/2025	Mon/8	Tue/9	Wed/10	Thu/11	Fri/12	Sat/13	Sun/14
Item	Initial	Initial	Initial	Initial	Initial	Initial	Initial
Clean floor and wall tiles	SM	SM	Tk	Tk	Tk	SM	SM
Storage equipment after function	SM	SM	Tk	Tk	Tk	SM	SM
Clean dish washing machine	SM	SM	Tk	Tk	Tk	SM	SM
Clean glass washing machine	SM	SM	Tk	Tk	Tk	SM	SM
Clean clearing station	SM	SM	Tk	Tk	Tk	SM	SM
Clean oven and steamer machine	SM	SM	Tk	Tk	Tk	SM	SM
Deep clean hood and filter Thai & Hot section	SM				Tk		
Clean stock pot	SM	SM	Tk	Tk	Tk	SM	SM
Clean frying pan	SM	SM	Tk	Tk	Tk	SM	SM
Clean salamander machine	SM	SM	Tk	Tk	Tk	SM	SM
Clean Chinese wok stove	SM	SM	Tk	Tk	Tk	SM	SM
Clean gas rank	SM	SM	Tk	Tk	Tk	SM	SM
Clean deep fat fryer	SM	SM	Tk	Tk	Tk	SM	SM
Clean walk in floor 3 rooms	SM	SM	Tk	Tk	Tk	SM	SM
Check OASIS Quat sanitize for concentration	SM	SM	Tk	Tk	Tk	SM	SM
Clean grease tap	SM	SM	Tk	Tk	Tk	SM	SM
Supervisor check	SM	SM	Tk	Tk	Tk	SM	SM

Food managers/supervisors must sign off on tasks daily & weekly. Note any equipment defects and report promptly.

Daily Railroad Cleaning Schedule
Food Production Areas

Month/Year: December 2025 | **Retain for 90 days.** | **Area: Viu kit.**

Day/Date: 8-14/12/2025	Mon/8	Tue/9	Wed/10	Thu/11	Fri/12	Sat/13	Sun/14
Item	Initial	Initial	Initial	Initial	Initial	Initial	Initial
Clean buffet line and show kitchen	SC	SC	SI	SI	SC	SC	SC
Clean dish washing machine	SC	SC	SI	SI	SC	SC	SC
Clean clearing station	SC	SC	SI	SI	SC	SC	SC
Clean floor and wall tiles	SC	SC	SI	SI	SC	SC	SC
Deep clean ice maker machine			SI				
Clean sink and hand washing sink	SC	SC	SI	SI	SC	SC	SC
Clean oven and steamer machine	SC	SC	SI	SI	SC	SC	SC
Clean Blast chiller machine	SC	SC	SI	SI	SC	SC	SC
Clean stock pot	SC	SC	SI	SI	SC	SC	SC
Clean frying pan	SC	SC	SI	SI	SC	SC	SC
Clean salamander machine	SC	SC	SI	SI	SC	SC	SC
Clean Chiness wox stove	SC	SC	SI	SI	SC	SC	SC
Clean gas rank	SC	SC	SI	SI	SC	SC	SC
Clean deep fat fryer	SC	SC	SI	SI	SC	SC	SC
Check OASIS Quat sanitize for concentration	SC	SC	SI	SI	SC	SC	SC
Deep clean hood and filter Thai section			SI				SC
Deep clean hood and filter hot kitchen			SI				SC
Deep clean hood and filter show kitchen	SC			SI			
Floor scrubring at show kitchen							SC
Clean cold kitchen floor and walk in floor	SC	SC	SI	SI	SC	SC	SC
Clean walk in floor at Thai section	SC	SC	SI	SI	SC	SC	SC
Clean drainage and grease tap	SC	SC	SI	SI	SC	SC	SC
Supervisor check	SM	SM	TK	TK	TK	TK	SM

Food managers/supervisors must sign off on tasks daily & weekly. Note any equipment defects and report promptly.

Daily Railroad Cleaning Schedule

Production Areas

Month/Year: December 2025 | **Retain for 90 days.** | **Area: Bakery room**

Day/Date: 8-14 ~~1-7~~/12/2025	Mon/8	Tue/9	Wed/10	Thu/11	Fri/12	Sat/13	Sun/14
Item	Initial	Initial	Initial	Initial	Initial	Initial	Initial
Clean hood and filter				SI			
Clean stainless steel tables	SC	SC	SI	SI	SC	SC	SC
Clean sink and hand washing sink	SC	SC	SI	SI	SC	SC	SC
Deep Clean floor and wall tiles							SC
Storage equipment	SC	SC	SI	SI	SC	SC	SC
Clean drainage	SC	SC	SI	SI	SC	SC	SC
Clean Oven machine			SI				
Check OASIS Quat sanitize for concentration	SC	SC	SI	SI	SC	SC	SC
Clean pot wash sink and area	SC	SC	SI	SI	SC	SC	SC
Clean Proof machine			SI			SC	
Deep clean walk in freezer		SC					
Clean walk in cold room	SC	SC	SI	SI	SC	SC	SC
Clean grease tap	SC	SC	SI	SI	SC	SC	SC
Supervisor check	SM	SM	TK	TK	TK	TK	SM

Food managers/supervisors must sign off on tasks daily & weekly. Note any equipment defects and report promptly.

Daily Railroad Cleaning Schedule

Food Production Areas

Month/Year: December 2025 | **Retain for 90 days.** | **Area: Meat room**

Day/Date: ~~1-7~~ 8-14/12/2025	**Mon/8**	**Tue/9**	**Wed/10**	**Thu/11**	**Fri/12**	**Sat/13**	**Sun/14**
Item	Initial	Initial	Initial	Initial	Initial	Initial	Initial
Clean wall and floor tiles	SC	SC	SI	SI	SC	SC	SC
Clean sink table	SC	SC	SI	SI	SC	SC	SC
Clean stainless steel tables	SC	SC	SI	SI	SC	SC	SC
Clean hand washing sink	SC	SC	SI	SI	SC	SC	SC
Clean glass door	SC	SC	SI	SI	SC	SC	SC
Clean meat freezer room		SC					
Clean meat cold room	SC	SC	SI	SI	SC	SC	SC
Clean drainage	SC	SC	SI	SI	SC	SC	SC
Check sanitizer solution	SC	SC	SI	SI	SC	SC	SC
Clean grease tap	SC	SC	SI	SI	SC	SC	SC
Supervisor check	SM	SM	TK	TK	TK	TK	SM

Food managers/supervisors must sign off on tasks daily & weekly. Note any equipment defects and report promptly.

Daily Railroad Cleaning Schedule

Production Areas

Month/Year: December 2025 | **Retain for 90 days.** | **Area: Seafood room**

Day/Date: ~~1-7~~ 8-14/12/2025	Mon/8	Tue/9	Wed/10	Thu/11	Fri/12	Sat/13	Sun/14
Item	Initial	Initial	Initial	Initial	Initial	Initial	Initial
Clean wall and floor tiles	SC	SC	SI	SI	SC	SC	SC
Clean sink table	SC	SC	SI	SI	SC	SC	SC
Clean stainless steel tables	SC	SC	SI	SI	SC	SC	SC
Clean hand washing sink	SC	SC	SI	SI	SC	SC	SC
Clean glass Door	SC	SC	SI	SI	SC	SC	SC
Clean freezer room	SC						
Clean cold room	SC	SC	SI	SI	SC	SC	SC
Clean drainage	SC	SC	SI	SI	SC	SC	SC
Check sanitizer solution	SC	SC	SI	SI	SC	SC	SC
Clean grease tap	SC	SC	SI	SI	SC	SC	SC
Supervisor check	SM	SM	TK	TK	TK	TK	SM

Food managers/supervisors must sign off on tasks daily & weekly. Note any equipment defects and report promptly.

Daily Railroad Cleaning Schedule

Food Production Areas

Month/Year: December 2025 | **Retain for 90 days.** | **Area: Veg. room**

Day/Date: 8-14/12/2025	**Mon/8**	**Tue/9**	**Wed/10**	**Thu/11**	**Fri/12**	**Sat/13**	**Sun/14**
Item	Initial	Initial	Initial	Initial	Initial	Initial	Initial
Clean wall and floor tiles	SC	SC	SI	SI	SC	SC	SC
Clean sink table	SC	SC	SI	SI	SC	SC	SC
Clean stainless steel tables	SC	SC	SI	SI	SC	SC	SC
Clean hand washing sink	SC	SC	SI	SI	SC	SC	SC
Clean glass door	SC	SC	SI	SI	SC	SC	SC
Clean Fruit and vegetable cold room	SC	SC	SI	SI	SC	SC	SC
Check OASIS Quat sanitize for concentration	SC	SC	SI	SI	SC	SC	SC
Check Mikro solve concentration	SC	SC	SI	SI	SC	SC	SC
Supervisor check	SM	SM	TK	TK	TK	TK	SM

Food managers/supervisors must sign off on tasks daily & weekly. Note any equipment defects and report promptly.

Daily Railroad Cleaning Schedule

Production Areas

Month/Year: December 2025 | **Retain for 90 days.** | **Area: Pantry St.Regis Bar**

Day/Date: ~~1-7~~ 8-14/12/2025	Mon/8	Tue/9	Wed/10	Thu/11	Fri/12	Sat/13	Sun/14
Item	Initial	Initial	Initial	Initial	Initial	Initial	Initial
Clean floor tile and drainage in bar area and pantry	SC	SC	SI	SI	SC	SC	SC
Clean preparation sink in bar area and pantry (Weekly)		SC					
Clean floor mat inside bar area	SC	SC	SI	SI	SC	SC	SC
Clean Garbage bin inside bar area							SC
Clean hand wash sink	SC	SC	SI	SI	SC	SC	SC
Soaking tea pot (Weekly)	SC						
Supervisor check	SM	SM	TK	TK	SM	SM	SM

Food managers/supervisors must sign off on tasks daily & weekly. Note any equipment defects and report promptly.

Daily Railroad Cleaning Schedule

Food Production Areas

Month/Year: December 2025 | **Retain for 90 days.** | **Area: Staff Canteen**

Day/Date: 8-14/12/2025	Mon/8	Tue/9	Wed/10	Thu/11	Fri/12	Sat/13	Sun/14
Item	Initial	Initial	Initial	Initial	Initial	Initial	Initial
Clean floor and wall tiles	SM	SM	Tk	SI	Tk	Tk	SC
Clean sink and hand washing sink	SM	SM	Tk	SI	Tk	Tk	SC
Clean drainage	SM	SM	Tk	SI	Tk	Tk	SC
Clean dish washing machine	SM	SM	Tk	SI	Tk	Tk	SC
Clean Soft drink dispenser							SC
Clean ice box dispenser						Tk	
Clean bain-marie	SM	SM	Tk	SI	Tk	Tk	SC
Clean pots and pans	SM	SM	Tk	SI	Tk	Tk	SC
Clean salad and dessert counter	SM	SM	Tk	SI	Tk	Tk	SC
Check OASIS Quat sanitize for concentration	SM	SM	Tk	SI	Tk	Tk	SC
Clean stainless steel tables	SM	SM	Tk	SI	Tk	Tk	SC
Clean grease tap	SM	SM	Tk	SI	Tk	Tk	SC
Supervisor check	SM	SM	Tk	Tk	Tk	Tk	SM

Food managers/supervisors must sign off on tasks daily & weekly. Note any equipment defects and report promptly.

Daily Railroad Cleaning Schedule

Food

Production Areas

Month/Year: December 2025 | Retain for 90 days. | **Area: IGNIV Kitchen**

Day/Date: 8-14/12/2025	Mon/8	Tue/9	Wed/10	Thu/11	Fri/12	Sat/13	Sun/14
Item	Initial	Initial	Initial	Initial	Initial	Initial	Initial
Clean gas stove	PS	PS	N1	N1	N1	N1	N1
Clean oven under counter	PS	PS	N1	N1	N1	N1	N1
Clean stone charcoal grill	PS	PS	N1	N1	N1	N1	N1
Clean exuase hood and filter (Deep clean)		PS					
Clean kitchen glass wall	PS	PS	N1	N1	N1	N1	N1
Clean pots and pans	PS	PS	N1	N1	N1	N1	N1
Clean dish and glass washer	PS	PS	N1	N1	N1	N1	N1
Clean kitchen floor	PS	PS	N1	N1	N1	N1	N1
Clean wall tile (Deep clean)				N1			
Clean plate warmer & Hot box (Deep clean)						N1	
Clean sink table and hand wash sink	PS	PS	N1	N1	N1	N1	N1
Control soap, paper towel and all chemical	PS	PS	N1	N1	N1	N1	N1
Check OASIS Quat sanitize for concentration	PS	PS	N1	N1	N1	N1	N1
Clean drainage	PS	PS	N1	N1	N1	N1	N1
Clean bar floor tiles	PS	PS	N1	N1	N1	N1	N1
Clean glass wall out side wine room					N1		
Clean the lounge floor tile	PS	PS	N1	N1	N1	N1	N1
Clean garbage bins	PS	PS	N1	N1	N1	N1	N1
Supervisor check:	SM	SM	TK	TK	SM	SM	SM

Food managers/supervisors must sign off on tasks daily & weekly. Note any equipment defects and report promptly.

Daily Railroad Cleaning Schedule

Production Areas

Food

Month/Year: December 2025 **Retain for 90 days.** **Area: Receiving**

Day/Date: 8-14/12/2025	Mon/8	Tue/9	Wed/10	Thu/11	Fri/12	Sat/13	Sun/14
Item	Initial	Initial	Initial	Initial	Initial	Initial	Initial
Move basket from kitchen to receiving	SS	SS	SS	SS	AT	AT	AT
Clean wall and floor	SS	SS	SS	SS	AT	AT	AT
Clean sink table and hand wash sink	SS	SS	SS	SS	AT	AT	AT
Control soap, paper towel and all chemical	SS	SS	SS	SS	AT	AT	AT
Check OASIS Quat sanitize for concentration	SS	SS	SS	SS	AT	AT	AT
Clean all basket at receiving area	SS	SS	SS	SS	AT	AT	AT
Clean walk in freezer							AT
Clean cold room	SS	SS	SS	SS	AT	AT	AT
Clean drainage	SS	SS	SS	SS	AT	AT	AT
Clean garbage bins	SS	SS	SS	SS	AT	AT	AT
Clean dry store room	SS	SS	SS	SS	AT	AT	AT
Clean palet	SS	SS	SS	SS	AT	AT	AT
Supervisor check	SM	SM	KK	KK	SM	SM	SM

Food managers/supervisors must sign off on tasks daily & weekly. Note any equipment defects and report promptly.

Daily Railroad Cleaning Schedule

Food Production Areas

Month/Year: December 2025 **Retain for 90 days.** **Area: Garbage room**

Day/Date: ~~1~~ 8-~~7~~ 14/12/2025	**Mon/8**	**Tue/9**	**Wed/10**	**Thu/11**	**Fri/12**	**Sat/13**	**Sun/14**
Item	Initial	Initial	Initial	Initial	Initial	Initial	Initial
Clean all basket at receiving area	SS	AT	SS	SS	AT	AT	AT
Clean wall and floor	SS	AT	SS	SS	AT	AT	AT
Clean recycle container	SS	AT	SS	SS	AT	AT	AT
Clean garbage bins	SS	AT	SS	SS	AT	AT	AT
Clean wet garbage cold room	SS	AT	SS	SS	AT	AT	AT
Clean hand wash sink	SS	AT	SS	SS	AT	AT	AT
Clean drainage	SS	AT	SS	SS	AT	AT	AT
Supervisor check	SM	SM	KK	KK	SM	SM	SM

Food managers/supervisors must sign off on tasks daily & weekly. Note any equipment defects and report promptly.

Daily Railroad Cleaning Schedule

Food Production Areas

gfs

Month/Year: December 2025 | Retain for 90 days. | Area: Garbage room

Day/Date: 15-21/12/2025	Mon/15	Tue/16	Wed/17	Thu/18	Fri/19	Sat/20	Sun/21
Item	Initial	Initial	Initial	Initial	Initial	Initial	Initial
Clean all basket at receiving area	AT	SS	SS	SS	AT	AT	SS
Clean wall and floor	AT	SS	SS	SS	AT	AT	SS
Clean recycle container	AT	SS	SS	SS	AT	AT	SS
Clean garbage bins	AT	SS	SS	SS	AT	AT	SS
Clean wet garbage cold room	AT	SS	SS	SS	AT	AT	SS
Clean hand wash sink	AT	SS	SS	SS	AT	AT	SS
Clean drainage	AT	SS	SS	SS	AT	AT	SS
Supervisor check	CM	CM	KK	SM	SM	SM	KK

Food managers/supervisors must sign off on tasks daily & weekly. Note any equipment defects and report promptly.

Daily Railroad Cleaning Schedule

Production Areas

Food

Month/Year: December 2025 **Retain for 90 days.** **Area: Receiving**

Day/Date: 15-21/12/2025	**Mon/15**	**Tue/16**	**Wed/17**	**Thu/18**	**Fri/19**	**Sat/20**	**Sun/21**
Item	Initial	Initial	Initial	Initial	Initial	Initial	Initial
Move basket from kitchen to receiving	AT	SS	SS	SS	AT	AT	SS
Clean wall and floor	AT	SS	SS	SS	AT	AT	SS
Clean sink table and hand wash sink	AT	SS	SS	SS	AT	AT	SS
Control soap, paper towel and all chemical	AT	SS	SS	SS	AT	AT	SS
Check OASIS Quat sanitize for concentration	AT	SS	SS	SS	AT	AT	SS
Clean all basket at receiving area	AT	SS	SS	SS	AT	AT	SS
Clean walk in freezer							SS
Clean cold room	AT	SS	SS	SS	AT	AT	SS
Clean drainage	AT	SS	SS	SS	AT	AT	SS
Clean garbage bins	AT	SS	SS	SS	AT	AT	SS
Clean dry store room	AT	SS	SS	SS	AT	AT	SS
Clean palet	AT	SS	SS	SS	AT	AT	SS
Supervisor check	SM	TK	KK	SM	SM	SM	KK

Food managers/supervisors must sign off on tasks daily & weekly. Note any equipment defects and report promptly.

Daily Railroad Cleaning Schedule

Food

Production Areas

Month/Year: December 2025 | Retain for 90 days. | **Area: IGNIV Kitchen**

Day/Date: 15-21/12/2025	Mon/15	Tue/16	Wed/17	Thu/18	Fri/19	Sat/20	Sun/21
Item	Initial	Initial	Initial	Initial	Initial	Initial	Initial
Clean gas stove	N1	PS	PS	N1	N1	N1	N1
Clean oven under counter	N1	PS	PS	N1	N1	N1	N1
Clean stone charcoal grill	N1	PS	PS	N1	N1	N1	N1
Clean exuase hood and filter (Deep clean)		PS					
Clean kitchen glass wall	N1	PS	PS	N1	N1	N1	N1
Clean pots and pans	N1	PS	PS	N1	N1	N1	N1
Clean dish and glass washer	N1	PS	PS	N1	N1	N1	N1
Clean kitchen floor	N1	PS	PS	N1	N1	N1	N1
Clean wall tile (Deep clean)				N1			
Clean plate warmer & Hot box (Deep clean)						N1	
Clean sink table and hand wash sink	N1	PS	PS	N1	N1	N1	N1
Control soap, paper towel and all chemical	N1	PS	PS	N1	N1	N1	N1
Check OASIS Quat sanitize for concentration	N1	PS	PS	N1	N1	N1	N1
Clean drainage	N1	PS	PS	N1	N1	N1	N1
Clean bar floor tiles	N1	PS	PS	N1	N1	N1	N1
Clean glass wall out side wine room					N1		
Clean the lounge floor tile	N1	PS	PS	N1	N1	N1	N1
Clean garbage bins	N1	PS	PS	N1	N1	N1	N1
Supervisor check:	CM	KK	KK	KK	KK	KK	KK

Food managers/supervisors must sign off on tasks daily & weekly. Note any equipment defects and report promptly.

Daily Railroad Cleaning Schedule

Food Production Areas

Month/Year: December 2025 | **Retain for 90 days.** | **Area: Staff Canteen**

Day/Date: 15-21/12/2025	**Mon/15**	**Tue/16**	**Wed/17**	**Thu/18**	**Fri/19**	**Sat/20**	**Sun/21**
Item	Initial	Initial	Initial	Initial	Initial	Initial	Initial
Clean floor and wall tiles	SB	TK	TK	TK	KK	KK	KK
Clean sink and hand washing sink	SB	TK	TK	TK	KK	KK	KK
Clean drainage	SB	TK	TK	TK	KK	KK	KK
Clean dish washing machine	SB	TK	TK	TK	KK	KK	KK
Clean Soft drink dispenser							KK
Clean ice box dispenser						KK	
Clean bain-marie	SB	TK	TK	TK	KK	KK	KK
Clean pots and pans	SB	TK	TK	TK	KK	KK	KK
Clean salad and dessert counter	SB	TK	TK	TK	KK	KK	KK
Check OASIS Quat sanitize for concentration	SB	TK	TK	TK	KK	KK	KK
Clean stainless steel tables	SB	TK	TK	TK	KK	KK	KK
Clean grease tap	SB	TK	TK	TK	KK	KK	KK
Supervisor check	CM	TK	TK	TK	KK	KK	KK

Food managers/supervisors must sign off on tasks daily & weekly. Note any equipment defects and report promptly.

Daily Railroad Cleaning Schedule

Production Areas

Month/Year: December 2025 | **Retain for 90 days.** | **Area: Pantry St.Regis Bar**

Day/Date: 15-21/12/2025	**Mon/15**	**Tue/16**	**Wed/17**	**Thu/18**	**Fri/19**	**Sat/20**	**Sun/21**
Item	Initial	Initial	Initial	Initial	Initial	Initial	Initial
Clean floor tile and drainage in bar area and pantry	SC	SC	SI	SI	SI	SM	SC
Clean preparation sink in bar area and pantry (Weekly)		SC					
Clean floor mat inside bar area	SC	SC	SI	SI	SI	SM	SC
Clean Garbage bin inside bar area							SC
Clean hand wash sink	SC	SC	SI	SI	SI	SM	SC
Soaking tea pot (Weekly)	SC						
Supervisor check	CM	CM	KK	KK	KK	KK	KK

Food managers/supervisors must sign off on tasks daily & weekly. Note any equipment defects and report promptly.

Daily Railroad Cleaning Schedule

Food Production Areas

Month/Year: December 2025 | **Retain for 90 days.** | **Area: Meat room**

Day/Date: 15-21/12/2025	**Mon/15**	**Tue/16**	**Wed/17**	**Thu/18**	**Fri/19**	**Sat/20**	**Sun/21**
Item	Initial	Initial	Initial	Initial	Initial	Initial	Initial
Clean wall and floor tiles	SC	SC	SI	SI	SI	PS	SC
Clean sink table	SC	SC	SI	SI	SI	PS	SC
Clean stainless steel tables	SC	SC	SI	SI	SI	PS	SC
Clean hand washing sink	SC	SC	SI	SI	SI	PS	SC
Clean glass door	SC	SC	SI	SI	SI	PS	SC
Clean meat freezer room		SC					
Clean meat cold room	SC	SC	SI	SI	SI	PS	SC
Clean drainage	SC	SC	SI	SI	SI	PS	SC
Check sanitizer solution	SC	SC	SI	SI	SI	PS	SC
Clean grease tap	SC	SC	SI	SI	SI	PS	SC
Supervisor check	CM	TK	TK	TK	TK	KK	KK

Food managers/supervisors must sign off on tasks daily & weekly. Note any equipment defects and report promptly.

Daily Railroad Cleaning Schedule

Food Production Areas

Month/Year: December 2025 | **Retain for 90 days.** | **Area: Veg. room**

Day/Date: 15-21/12/2025	**Mon/15**	**Tue/16**	**Wed/17**	**Thu/18**	**Fri/19**	**Sat/20**	**Sun/21**
Item	Initial	Initial	Initial	Initial	Initial	Initial	Initial
Clean wall and floor tiles	SC	SC	SI	SI	SI	PS	SC
Clean sink table	SC	SC	SI	SI	SI	PS	SC
Clean stainless steel tables	SC	SC	SI	SI	SI	PS	SC
Clean hand washing sink	SC	SC	SI	SI	SI	PS	SC
Clean glass door	SC	SC	SI	SI	SI	PS	SC
Clean Fruit and vegetable cold room	SC	SC	SI	SI	SI	PS	SC
Check OASIS Quat sanitize for concentration	SC	SC	SI	SI	SI	PS	SC
Check Mikro solve concentration	SC	SC	SI	SI	SI	PS	SC
Supervisor check	CM	TK	TK	TK	TK	KK	KK

Food managers/supervisors must sign off on tasks daily & weekly. Note any equipment defects and report promptly.

Daily Railroad Cleaning Schedule

Production Areas

Month/Year: December 2025 | **Retain for 90 days.** | **Area: Seafood room**

Day/Date: 15-21/12/2025	Mon/15	Tue/16	Wed/17	Thu/18	Fri/19	Sat/20	Sun/21
Item	Initial	Initial	Initial	Initial	Initial	Initial	Initial
Clean wall and floor tiles	SL	SL	SI	SI	SI	PS	SL
Clean sink table	SL	SL	SI	SI	SI	PS	SL
Clean stainless steel tables	SL	SL	SI	SI	SI	PS	SL
Clean hand washing sink	SL	SL	SI	SI	SI	PS	SL
Clean glass Door	SL	SL	SI	SI	SI	PS	SL
Clean freezer room	SL						
Clean cold room	SL	SL	SI	SI	SI	PS	SL
Clean drainage	SL	SL	SI	SI	SI	PS	SL
Check sanitizer solution	SL	SL	SI	SI	SI	PS	SL
Clean grease tap	SL	SL	SI	SI	SI	PS	SL
Supervisor check	CM	TK	TK	TK	TK	KK	KK

Food managers/supervisors must sign off on tasks daily & weekly. Note any equipment defects and report promptly.

Daily Railroad Cleaning Schedule

Production Areas

Month/Year: December 2025 | **Retain for 90 days.** | **Area: Bakery room**

Day/Date: 15-21/12/2025	**Mon/15**	**Tue/16**	**Wed/17**	**Thu/18**	**Fri/19**	**Sat/20**	**Sun/21**
Item	Initial	Initial	Initial	Initial	Initial	Initial	Initial
Clean hood and filter				SI			
Clean stainless steel tables	SC	SC	SI	SI	SI	PS	SC
Clean sink and hand washing sink	SC	SC	SI	SI	SI	PS	SC
Deep Clean floor and wall tiles							SC
Storage equipment	SC	SC	SI	SI	SI	PS	SC
Clean drainage	SC	SC	SI	SI	SI	PS	SC
Clean Oven machine			SI				
Check OASIS Quat sanitize for concentration	SC	SC	SI	SI	SI	PS	SC
Clean pot wash sink and area	SC	SC	SI	SI	SI	PS	SC
Clean Proof machine			SI			PS	
Deep clean walk in freezer		SC					
Clean walk in cold room	SC	SC	SI	SI	SI	PS	SC
Clean grease tap	SC	SC	SI	SI	SI	PS	SC
Supervisor check	CM	TK	TK	TK	TK	KK	KK

Food managers/supervisors must sign off on tasks daily & weekly. Note any equipment defects and report promptly.

Daily Railroad Cleaning Schedule

Food Production Areas

Month/Year: December 2025 | **Retain for 90 days.** | **Area: Viu kit.**

Day/Date: 15-21/12/2025	Mon/15	Tue/16	Wed/17	Thu/18	Fri/19	Sat/20	Sun/21
Item	Initial	Initial	Initial	Initial	Initial	Initial	Initial
Clean buffet line and show kitchen	SC	SC	SI	SI	SI	OS	SC
Clean dish washing machine	SC	SC	SI	SI	SI	OS	SC
Clean clearing station	SC	SC	SI	SI	SI	OS	SC
Clean floor and wall tiles	SC	SC	SI	SI	SI	OS	SC
Deep clean ice maker machine			SI				
Clean sink and hand washing sink	SC	SC	SI	SI	SI	OS	SC
Clean oven and steamer machine	SC	SC	SI	SI	SI	OS	SC
Clean Blast chiller machine	SC	SC	SI	SI	SI	OS	SC
Clean stock pot	SC	SC	SI	SI	SI	OS	SC
Clean frying pan	SC	SC	SI	SI	SI	OS	SC
Clean salamander machine	SC	SC	SI	SI	SI	OS	SC
Clean Chiness wox stove	SC	SC	SI	SI	SI	OS	SC
Clean gas rank	SC	SC	SI	SI	SI	OS	SC
Clean deep fat fryer	SC	SC	SI	SI	SI	OS	SC
Check OASIS Quat sanitize for concentration	SC	SC	SI	SI	SI	OS	SC
Deep clean hood and filter Thai section			SI				SC
Deep clean hood and filter hot kitchen			SI				SC
Deep clean hood and filter show kitchen	SC			SI			
Floor scrubring at show kitchen							SC
Clean cold kitchen floor and walk in floor	SC	SC	SI	SI	SI	OS	SC
Clean walk in floor at Thai section	SC	SC	SI	SI	SI	OS	SC
Clean drainage and grease tap	SC	SC	SI	SI	SI	OS	SC
Supervisor check	CM	TK	TK	TK	TK	KK	KK

Food managers/supervisors must sign off on tasks daily & weekly. Note any equipment defects and report promptly.

Daily Railroad Cleaning Schedule

Food Production Areas

Month/Year: December 2025 | **Retain for 90 days.** | **Area:Bangquet kit.**

Day/Date: 15-21/12/2025	**Mon/15**	**Tue/16**	**Wed/17**	**Thu/18**	**Fri/19**	**Sat/20**	**Sun/21**
Item	Initial	Initial	Initial	Initial	Initial	Initial	Initial
Clean floor and wall tiles	S13	Tk	Tk	PS	PS	Tk	KK
Storage equipment after function	S13	Tk	Tk	PS	PS	Tk	KK
Clean dish washing machine	S13	Tk	Tk	PS	PS	Tk	KK
Clean glass washing machine	S13	Tk	Tk	PS	PS	Tk	KK
Clean clearing station	S13	Tk	Tk	PS	PS	Tk	KK
Clean oven and steamer machine	S13	Tk	Tk	PS	PS	Tk	KK
Deep clean hood and filter Thai & Hot section	S13				PS		
Clean stock pot	S13	Tk	Tk	PS	PS	Tk	KK
Clean frying pan	S13	Tk	Tk	PS	PS	Tk	KK
Clean salamander machine	S13	Tk	Tk	PS	PS	Tk	KK
Clean Chinese wok stove	S13	Tk	Tk	PS	PS	Tk	KK
Clean gas rank	S13	Tk	Tk	PS	PS	Tk	KK
Clean deep fat fryer	S13	Tk	Tk	PS	PS	Tk	KK
Clean walk in floor 3 rooms	S13	Tk	Tk	PS	PS	Tk	KK
Check OASIS Quat sanitize for concentration	S13	Tk	Tk	PS	PS	Tk	KK
Clean grease tap	S13	Tk	Tk	PS	PS	Tk	KK
Supervisor check	CM	Tk	Tk	Tk	Tk	Tk	KK

Food managers/supervisors must sign off on tasks daily & weekly. Note any equipment defects and report promptly.

Daily Railroad Cleaning Schedule

Food Production Areas

Month/Year: December 2025 | **Retain for 90 days.** | **Area: Pool Kitchen**

Day/Date: 15-21/12/2025	**Mon/15**	**Tue/16**	**Wed/17**	**Thu/18**	**Fri/19**	**Sat/20**	**Sun/21**
Item	Initial	Initial	Initial	Initial	Initial	Initial	Initial
Clean floor and wall tiles	SB	TK	TK	TK	TK	TK	KK
Clean sink and hand washing sink	SB	TK	TK	TK	TK	TK	KK
Clean drainage	SB	TK	TK	TK	TK	TK	KK
Clean dish washing machine	SB	TK	TK	TK	TK	TK	KK
Clean oven and steamer machine	SB	TK	TK	TK	TK	TK	KK
Clean Chinese wok stove	SB	TK	TK	TK	TK	TK	KK
Clean deep fat fryer	SB	TK	TK	TK	TK	TK	KK
Clean pots and pans	SB	TK	TK	TK	TK	TK	KK
Check OASIS Quat sanitize for concentration	SB	TK	TK	TK	TK	TK	KK
Clean stainless steel tables	SB	TK	TK	TK	TK	TK	KK
Clean grease tap	SB	TK	TK	TK	TK	TK	KK
Supervisor check	CM	TK	TK	TK	TK	TK	KK

Food managers/supervisors must sign off on tasks daily & weekly. Note any equipment defects and report promptly.

Daily Railroad Cleaning Schedule

Food Production Areas

Month/Year: December 2025 **Retain for 90 days.** **Area: Garbage room**

Day/Date: 22-28/12/2025	**Mon/22**	**Tue/23**	**Wed/24**	**Thu/25**	**Fri/26**	**Sat/27**	**Sun/28**
Item	Initial	Initial	Initial	Initial	Initial	Initial	Initial
Clean all basket at receiving area	SS	SS	SS	SS	AT	AT	SS
Clean wall and floor	SS	SS	SS	SS	AT	AT	SS
Clean recycle container	SS	SS	SS	SS	AT	AT	SS
Clean garbage bins	SS	SS	SS	SS	AT	AT	SS
Clean wet garbage cold room	SS	SS	SS	SS	AT	AT	SS
Clean hand wash sink	SS	SS	SS	SS	AT	AT	SS
Clean drainage	SS	SS	SS	SS	AT	AT	SS
Supervisor check	SM	SM	KK	KK	KK	KK	KK

Food managers/supervisors must sign off on tasks daily & weekly. Note any equipment defects and report promptly.

Daily Railroad Cleaning Schedule

Production Areas

Food

Month/Year: December 2025 **Retain for 90 days.** **Area: Receiving**

Day/Date: 22-28/12/2025	**Mon/22**	**Tue/23**	**Wed/24**	**Thu/25**	**Fri/26**	**Sat/27**	**Sun/28**
Item	Initial	Initial	Initial	Initial	Initial	Initial	Initial
Move basket from kitchen to receiving	SS	SS	SS	SS	AT	AT	SS
Clean wall and floor	SS	SS	SS	SS	AT	AT	SS
Clean sink table and hand wash sink	SS	SS	SS	SS	AT	AT	SS
Control soap, paper towel and all chemical	SS	SS	SS	SS	AT	AT	SS
Check OASIS Quat sanitize for concentration	SS	SS	SS	SS	AT	AT	SS
Clean all basket at receiving area	SS	SS	SS	SS	AT	AT	SS
Clean walk in freezer							SS
Clean cold room	SS	SS	SS	SS	AT	AT	SS
Clean drainage	SS	SS	SS	SS	AT	AT	SS
Clean garbage bins	SS	SS	SS	SS	AT	AT	SS
Clean dry store room	SS	SS	SS	SS	AT	AT	SS
Clean palet	SS	SS	SS	SS	AT	AT	SS
Supervisor check	CM	CM	KK	KK	KK	KK	KK

Food managers/supervisors must sign off on tasks daily & weekly. Note any equipment defects and report promptly.

Daily Railroad Cleaning Schedule

Food

Production Areas

Month/Year: December 2025 | Retain for 90 days. | **Area: IGNIV Kitchen**

Day/Date: 22-28/12/2025	**Mon/22**	**Tue/23**	**Wed/24**	**Thu/25**	**Fri/26**	**Sat/27**	**Sun/28**
Item	Initial	Initial	Initial	Initial	Initial	Initial	Initial
Clean gas stove	N1	PS	PS	N1	N1	N1	N1
Clean oven under counter	N1	PS	PS	N1	N1	N1	N1
Clean stone charcoal grill	N1	PS	PS	N1	N1	N1	N1
Clean exuase hood and filter (Deep clean)		PS					
Clean kitchen glass wall	N1	PS	PS	N1	N1	N1	N1
Clean pots and pans	N1	PS	PS	N1	N1	N1	N1
Clean dish and glass washer	N1	PS	PS	N1	N1	N1	N1
Clean kitchen floor	N1	PS	PS	N1	N1	N1	N1
Clean wall tile (Deep clean)				N1			
Clean plate warmer & Hot box (Deep clean)						N1	
Clean sink table and hand wash sink	N1	PS	PS	N1	N1	N1	N1
Control soap, paper towel and all chemical	N1	PS	PS	N1	N1	N1	N1
Check OASIS Quat sanitize for concentration	N1	PS	PS	N1	N1	N1	N1
Clean drainage	N1	PS	PS	N1	N1	N1	N1
Clean bar floor tiles	N1	PS	PS	N1	N1	N1	N1
Clean glass wall out side wine room					N1		
Clean the lounge floor tile	N1	PS	PS	N1	N1	N1	N1
Clean garbage bins	N1	PS	PS	N1	N1	N1	N1
Supervisor check:	SM	TK	TK	SM	SM	SM	SM

Food managers/supervisors must sign off on tasks daily & weekly. Note any equipment defects and report promptly.

Daily Railroad Cleaning Schedule

Food Production Areas

Month/Year: December 2025 | **Retain for 90 days.** | **Area: Staff Canteen**

Day/Date: 22-28/12/2025	**Mon/22**	**Tue/23**	**Wed/24**	**Thu/25**	**Fri/26**	**Sat/27**	**Sun/28**
Item	Initial	Initial	Initial	Initial	Initial	Initial	Initial
Clean floor and wall tiles	SM	TK	TK	TK	TK	TK	SM
Clean sink and hand washing sink	SM	TK	TK	TK	TK	TK	SM
Clean drainage	SM	TK	TK	TK	TK	TK	SM
Clean dish washing machine	SM	TK	TK	TK	TK	TK	SM
Clean Soft drink dispenser							SM
Clean ice box dispenser						TK	
Clean bain-marie	SM	TK	TK	TK	TK	TK	SM
Clean pots and pans	SM	TK	TK	TK	TK	TK	SM
Clean salad and dessert counter	SM	TK	TK	TK	TK	TK	SM
Check OASIS Quat sanitize for concentration	SM	TK	TK	TK	TK	TK	SM
Clean stainless steel tables	SM	TK	TK	TK	TK	TK	SM
Clean grease tap	SM	TK	TK	TK	TK	TK	SM
Supervisor check	SM	TK	TK	TK	TK	TK	SM

Food managers/supervisors must sign off on tasks daily & weekly. Note any equipment defects and report promptly.

Daily Railroad Cleaning Schedule

Production Areas

Month/Year: December 2025 | **Retain for 90 days.** | **Area: Pantry St.Regis Bar**

Day/Date: 22-28/12/2025	**Mon/22**	**Tue/23**	**Wed/24**	**Thu/25**	**Fri/26**	**Sat/27**	**Sun/28**
Item	Initial	Initial	Initial	Initial	Initial	Initial	Initial
Clean floor tile and drainage in bar area and pantry	SC	SC	SC	SI	TK	TK	SC
Clean preparation sink in bar area and pantry (Weekly)		SC					
Clean floor mat inside bar area	SC	SC	SC	SI	TK	TK	SC
Clean Garbage bin inside bar area							SC
Clean hand wash sink	SC	SC	SC	SI	TK	TK	SC
Soaking tea pot (Weekly)	SC						
Supervisor check	CM	TK	TK	TK	TK	TK	SM

Food managers/supervisors must sign off on tasks daily & weekly. Note any equipment defects and report promptly.

Daily Railroad Cleaning Schedule

Food Production Areas

Month/Year: December 2025 | **Retain for 90 days.** | **Area: Veg. room**

Day/Date: 22-28/12/2025	**Mon/22**	**Tue/23**	**Wed/24**	**Thu/25**	**Fri/26**	**Sat/27**	**Sun/28**
Item	Initial	Initial	Initial	Initial	Initial	Initial	Initial
Clean wall and floor tiles	SC	SC	SC	SI	SM	SM	SC
Clean sink table	SC	SC	SC	SI	SM	SM	SC
Clean stainless steel tables	SC	SC	SC	SI	SM	SM	SC
Clean hand washing sink	SC	SC	SC	SI	SM	SM	SC
Clean glass door	SC	SC	SC	SI	SM	SM	SC
Clean Fruit and vegetable cold room	SC	SC	SC	SI	SM	SM	SC
Check OASIS Quat sanitize for concentration	SC	SC	SC	SI	SM	SM	SC
Check Mikro solve concentration	SC	SC	SC	SI	SM	SM	SC
Supervisor check	SM	TK	TK	SM	SM	SM	SM

Food managers/supervisors must sign off on tasks daily & weekly. Note any equipment defects and report promptly.

Daily Railroad Cleaning Schedule

Food Production Areas

Month/Year: December 2025 | **Retain for 90 days.** | **Area: Meat room**

Day/Date: 22-28/12/2025	**Mon/22**	**Tue/23**	**Wed/24**	**Thu/25**	**Fri/26**	**Sat/27**	**Sun/28**
Item	Initial	Initial	Initial	Initial	Initial	Initial	Initial
Clean wall and floor tiles	SC	SC	SC	SI	SM	SM	SC
Clean sink table	SC	SC	SC	SI	SM	SM	SC
Clean stainless steel tables	SC	SC	SC	SI	SM	SM	SC
Clean hand washing sink	SC	SC	SC	SI	SM	SM	SC
Clean glass door	SC	SC	SC	SI	SM	SM	SC
Clean meat freezer room		SC					
Clean meat cold room	SC	SC	SC	SI	SM	SM	SC
Clean drainage	SC	SC	SC	SI	SM	SM	SC
Check sanitizer solution	SC	SC	SC	SI	SM	SM	SC
Clean grease tap	SC	SC	SC	SI	SM	SM	SC
Supervisor check	SM	TK	TK	SM	SM	SM	SM

Food managers/supervisors must sign off on tasks daily & weekly. Note any equipment defects and report promptly.

Daily Railroad Cleaning Schedule

Production Areas

Month/Year: December 2025 | **Retain for 90 days.** | **Area: Seafood room**

Day/Date: 22-28/12/2025	Mon/22	Tue/23	Wed/24	Thu/25	Fri/26	Sat/27	Sun/28
Item	Initial	Initial	Initial	Initial	Initial	Initial	Initial
Clean wall and floor tiles	SC	SC	SC	SI	SM	SM	SC
Clean sink table	SC	SC	SC	SI	SM	SM	SC
Clean stainless steel tables	SC	SC	SC	SI	SM	SM	SC
Clean hand washing sink	SC	SC	SC	SI	SM	SM	SC
Clean glass Door	SC	SC	SC	SI	SM	SM	SC
Clean freezer room	SC						
Clean cold room	SC	SC	SC	SI	SM	SM	SC
Clean drainage	SC	SC	SC	SI	SM	SM	SC
Check sanitizer solution	SC	SC	SC	SI	SM	SM	SC
Clean grease tap	SC	SC	SC	SI	SM	SM	SC
Supervisor check	SM	TK	TK	SM	SM	SM	SM

Food managers/supervisors must sign off on tasks daily & weekly. Note any equipment defects and report promptly.

Daily Railroad Cleaning Schedule

Production Areas

Month/Year: December 2025 | **Retain for 90 days.** | **Area: Bakery room**

Day/Date: 22-28/12/2025	Mon/22	Tue/23	Wed/24	Thu/25	Fri/26	Sat/27	Sun/28
Item	Initial	Initial	Initial	Initial	Initial	Initial	Initial
Clean hood and filter				SI			
Clean stainless steel tables	SC	SC	SC	SI	SM	SM	SC
Clean sink and hand washing sink	SC	SC	SC	SI	SM	SM	SC
Deep Clean floor and wall tiles							SC
Storage equipment	SC	SC	SC	SI	SM	SM	SC
Clean drainage	SC	SC	SC	SI	SM	SM	SC
Clean Oven machine			SC				
Check OASIS Quat sanitize for concentration	SC	SC	SC	SI	SM	SM	SC
Clean pot wash sink and area	SC	SC	SC	SI	SM	SM	SC
Clean Proof machine			SC			SM	
Deep clean walk in freezer		SC					
Clean walk in cold room	SC	SC	SC	SI	SM	SM	SC
Clean grease tap	SC	SC	SC	SI	SM	SM	SC
Supervisor check	SM	TK	TK	SM	SM	SM	SM

Food managers/supervisors must sign off on tasks daily & weekly. Note any equipment defects and report promptly.

Daily Railroad Cleaning Schedule

Food Production Areas

Month/Year: December 2025 | **Retain for 90 days.** | **Area:Bangquet kit.**

Day/Date: 22-28/12/2025	**Mon/22**	**Tue/23**	**Wed/24**	**Thu/25**	**Fri/26**	**Sat/27**	**Sun/28**
Item	Initial	Initial	Initial	Initial	Initial	Initial	Initial
Clean floor and wall tiles	—	TK	TK	PS			
Storage equipment after function	—	TK	TK	PS			
Clean dish washing machine	—	TK	TK	PS			
Clean glass washing machine	—	TK	TK	PS			
Clean clearing station	—	TK	TK	PS			
Clean oven and steamer machine	—	TK	TK	PS			
Deep clean hood and filter Thai & Hot section	—						
Clean stock pot	—	TK	TK	PS			
Clean frying pan	—	TK	TK	PS			
Clean salamander machine	—	TK	TK	PS			
Clean Chinese wok stove	—	TK	TK	PS			
Clean gas rank	—	TK	TK	PS			
Clean deep fat fryer	—	TK	TK	PS			
Clean walk in floor 3 rooms	—	TK	TK	PS			
Check OASIS Quat sanitize for concentration	—	TK	TK	PS			
Clean grease tap	—	TK	TK	PS			
Supervisor check	—	TK	TK	TK			

No function

Food managers/supervisors must sign off on tasks daily & weekly. Note any equipment defects and report promptly.

Daily Railroad Cleaning Schedule

Food Production Areas

Month/Year: December 2025 | **Retain for 90 days.** | **Area: Pool Kitchen**

Day/Date: 22-28/12/2025	**Mon/22**	**Tue/23**	**Wed/24**	**Thu/25**	**Fri/26**	**Sat/27**	**Sun/28**
Item	Initial	Initial	Initial	Initial	Initial	Initial	Initial
Clean floor and wall tiles	SM	TK	TK	SM	SM	SM	SM
Clean sink and hand washing sink	SM	TK	TK	SM	SM	SM	SM
Clean drainage	SM	TK	TK	SM	SM	SM	SM
Clean dish washing machine	SM	TK	TK	SM	SM	SM	SM
Clean oven and steamer machine	SM	TK	TK	SM	SM	SM	SM
Clean Chinese wok stove	SM	TK	TK	SM	SM	SM	SM
Clean deep fat fryer	SM	TK	TK	SM	SM	SM	SM
Clean pots and pans	SM	TK	TK	SM	SM	SM	SM
Check OASIS Quat sanitize for concentration	SM	TK	TK	SM	SM	SM	SM
Clean stainless steel tables	SM	TK	TK	SM	SM	SM	SM
Clean grease tap	SM	TK	TK	SM	SM	SM	SM
Supervisor check	SM	TK	TK	SM	SM	SM	SM

Food managers/supervisors must sign off on tasks daily & weekly. Note any equipment defects and report promptly.

Daily Railroad Cleaning Schedule
Food Production Areas

Month/Year: December 2025 | **Retain for 90 days.** | **Area: Viu kit.**

Day/Date: 22-28/12/2025	**Mon/22**	**Tue/23**	**Wed/24**	**Thu/25**	**Fri/26**	**Sat/27**	**Sun/28**
Item	Initial	Initial	Initial	Initial	Initial	Initial	Initial
Clean buffet line and show kitchen	SC	SC	SC	SI	SM	SM	SC
Clean dish washing machine	SC	SC	SC	SI	SM	SM	SC
Clean clearing station	SC	SC	SC	SI	SM	SM	SC
Clean floor and wall tiles	SC	SC	SC	SI	SM	SM	SC
Deep clean ice maker machine			SC				
Clean sink and hand washing sink	SC	SC	SC	SI	SM	SM	SC
Clean oven and steamer machine	SC	SC	SC	SI	SM	SM	SC
Clean Blast chiller machine	SC	SC	SC	SI	SM	SM	SC
Clean stock pot	SC	SC	SC	SI	SM	SM	SC
Clean frying pan	SC	SC	SC	SI	SM	SM	SC
Clean salamander machine	SC	SC	SC	SI	SM	SM	SC
Clean Chiness wox stove	SC	SC	SC	SI	SM	SM	SC
Clean gas rank	SC	SC	SC	SI	SM	SM	SC
Clean deep fat fryer	SC	SC	SC	SI	SM	SM	SC
Check OASIS Quat sanitize for concentration	SC	SC	SC	SI	SM	SM	SC
Deep clean hood and filter Thai section			SC				SC
Deep clean hood and filter hot kitchen			SC				SC
Deep clean hood and filter show kitchen	SC			SI			
Floor scrubring at show kitchen							SC
Clean cold kitchen floor and walk in floor	SC	SC	SC	SI	SM	SM	SC
Clean walk in floor at Thai section	SC	SC	SC	SI	SM	SM	SC
Clean drainage and grease tap	SC	SC	SC	SI	SM	SM	SC
Supervisor check	SM	TK	TK	SM	SM	SM	SM

Food managers/supervisors must sign off on tasks daily & weekly. Note any equipment defects and report promptly.

Daily Railroad Cleaning Schedule

Production Areas

Food

Month/Year: Dec 2025 - Jan 2026 **Retain for 90 days.** **Area: Receiving**

Day/Date: 29/12/2025 - 4/1/2026	**Mon/29**	**Tue/30**	**Wed/31**	**Thu/1**	**Fri/2**	**Sat/3**	**Sun/4**
Item	Initial	Initial	Initial	Initial	Initial	Initial	Initial
Move basket from kitchen to receiving	SS	SS	SS	AT	AT	SB	SS
Clean wall and floor	SS	SS	SS	AT	AT	SB	SS
Clean sink table and hand wash sink	SS	SS	SS	AT	AT	SB	SS
Control soap, paper towel and all chemical	SS	SS	SS	AT	AT	SB	SS
Check OASIS Quat sanitize for concentration	SS	SS	SS	AT	AT	SB	SS
Clean all basket at receiving area	SS	SS	SS	AT	AT	SB	SS
Clean walk in freezer							SS
Clean cold room	SS	SS	SS	AT	AT	SB	SS
Clean drainage	SS	SS	SS	AT	AT	SB	SS
Clean garbage bins	SS	SS	SS	AT	AT	SB	SS
Clean dry store room	SS	SS	SS	AT	AT	SB	SS
Clean palet	SS	SS	SS	AT	AT	SB	SS
Supervisor check	SM	KK	KK	KK	KK	SM	SM

Food managers/supervisors must sign off on tasks daily & weekly. Note any equipment defects and report promptly.

Daily Railroad Cleaning Schedule

Food Production Areas

Month/Year: Dec 2025 - Jan 2026 **Retain for 90 days.** **Area: Garbage room**

Day/Date: 29/12/2025 - 4/1/2026	**Mon/29**	**Tue/30**	**Wed/31**	**Thu/1**	**Fri/2**	**Sat/3**	**Sun/4**
Item	Initial	Initial	Initial	Initial	Initial	Initial	Initial
Clean all basket at receiving area	SS	SS	SS	AT	AT	SB	SB
Clean wall and floor	SS	SS	SS	AT	AT	SB	SB
Clean recycle container	SS	SS	SS	AT	AT	SB	SB
Clean garbage bins	SS	SS	SS	AT	AT	SB	SB
Clean wet garbage cold room	SS	SS	SS	AT	AT	SB	SB
Clean hand wash sink	SS	SS	SS	AT	AT	SB	SB
Clean drainage	SS	SS	SS	AT	AT	SB	SB
Supervisor check	SM	KK	KK	KK	KK	SM	SM

Food managers/supervisors must sign off on tasks daily & weekly. Note any equipment defects and report promptly.

Daily Railroad Cleaning Schedule

Food

Production Areas

Month/Year: Dec 2025 - Jan 2026 | **Retain for 90 days.** | **Area: IGNIV Kitchen**

Day/Date: 29/12/2025 - 4/1/2026	**Mon/29**	**Tue/30**	**Wed/31**	**Thu/1**	**Fri/2**	**Sat/3**	**Sun/4**
Item	Initial	Initial	Initial	Initial	Initial	Initial	Initial
Clean gas stove	PS	PS	PS	N1	N1	PS	PS
Clean oven under counter	PS	PS	PS	N1	N1	PS	PS
Clean stone charcoal grill	PS	PS	PS	N1	N1	PS	PS
Clean exuase hood and filter (Deep clean)		PS					
Clean kitchen glass wall	PS	PS	PS	N1	N1	PS	PS
Clean pots and pans	PS	PS	PS	N1	N1	PS	PS
Clean dish and glass washer	PS	PS	PS	N1	N1	PS	PS
Clean kitchen floor	PS	PS	PS	N1	N1	PS	PS
Clean wall tile (Deep clean)				N1			
Clean plate warmer & Hot box (Deep clean)						PS	
Clean sink table and hand wash sink	PS	PS	PS	N1	N1	PS	PS
Control soap, paper towel and all chemical	PS	PS	PS	N1	N1	PS	PS
Check OASIS Quat sanitize for concentration	PS	PS	PS	N1	N1	PS	PS
Clean drainage	PS	PS	PS	N1	N1	PS	PS
Clean bar floor tiles	PS	PS	PS	N1	N1	PS	PS
Clean glass wall out side wine room					N1		
Clean the lounge floor tile	PS	PS	PS	N1	N1	PS	PS
Clean garbage bins	PS	PS	PS	N1	N1	PS	PS
Supervisor check:	SM	TK	TK	TK	TK	SM	SM

Food managers/supervisors must sign off on tasks daily & weekly. Note any equipment defects and report promptly.

Daily Railroad Cleaning Schedule

Food Production Areas

Month/Year: Dec 2025 - Jan 2026 | **Retain for 90 days.** | **Area: Staff Canteen**

Day/Date: 29/12/2025 - 4/1/2026	**Mon/29**	**Tue/30**	**Wed/31**	**Thu/1**	**Fri/2**	**Sat/3**	**Sun/4**
Item	Initial	Initial	Initial	Initial	Initial	Initial	Initial
Clean floor and wall tiles	SM	TK	TK	TK	TK	SM	SM
Clean sink and hand washing sink	SM	TK	TK	TK	TK	SM	SM
Clean drainage	SM	TK	TK	TK	TK	SM	SM
Clean dish washing machine	SM	TK	TK	TK	TK	SM	SM
Clean Soft drink dispenser							SM
Clean ice box dispenser						SM	
Clean bain-marie	SM	TK	TK	TK	TK	SM	SM
Clean pots and pans	SM	TK	TK	TK	TK	SM	SM
Clean salad and dessert counter	SM	TK	TK	TK	TK	SM	SM
Check OASIS Quat sanitize for concentration	SM	TK	TK	TK	TK	SM	SM
Clean stainless steel tables	SM	TK	TK	TK	TK	SM	SM
Clean grease tap	SM	TK	TK	TK	TK	SM	SM
Supervisor check	SM	TK	TK	TK	TK	SM	SM

Food managers/supervisors must sign off on tasks daily & weekly. Note any equipment defects and report promptly.

Daily Railroad Cleaning Schedule

Production Areas

Month/Year: Dec 2025 - Jan 2026 | **Retain for 90 days.** | **Area: Bakery room**

Day/Date: 29/12/2025 - 4/1/2026	**Mon/29**	**Tue/30**	**Wed/31**	**Thu/1**	**Fri/2**	**Sat/3**	**Sun/4**
Item	Initial	Initial	Initial	Initial	Initial	Initial	Initial
Clean hood and filter				SM			
Clean stainless steel tables	SC	SC	PS	SM	SC	AT	SC
Clean sink and hand washing sink	SC	SC	PS	SM	SC	AT	SC
Deep Clean floor and wall tiles							SC
Storage equipment	SC	SC	PS	SM	SC	AT	SC
Clean drainage	SC	SC	PS	SM	SC	AT	SC
Clean Oven machine			PS				
Check OASIS Quat sanitize for concentration	SC	SC	PS	SM	SC	AT	SC
Clean pot wash sink and area	SC	SC	PS	SM	SC	AT	SC
Clean Proof machine			PS			AT	
Deep clean walk in freezer		SC					
Clean walk in cold room	SC	SC	PS	SM	SC	AT	SC
Clean grease tap	SC	SC	PS	SM	SC	AT	SC
Supervisor check	SM	TK	TK	SM	TK	SM	SM

Food managers/supervisors must sign off on tasks daily & weekly. Note any equipment defects and report promptly.

Daily Railroad Cleaning Schedule

Production Areas

Month/Year: Dec 2025 - Jan 2026 | **Retain for 90 days.** | **Area: Pantry St.Regis Bar**

Day/Date: 29/12/2025 - 4/1/2026	**Mon/29**	**Tue/30**	**Wed/31**	**Thu/1**	**Fri/2**	**Sat/3**	**Sun/4**
Item	Initial	Initial	Initial	Initial	Initial	Initial	Initial
Clean floor tile and drainage in bar area and pantry	SC	SC	SM	SM	SC	SC	AT
Clean preparation sink in bar area and pantry (Weekly)		SC					
Clean floor mat inside bar area	SC	SC	SM	SM	SC	SC	AT
Clean Garbage bin inside bar area							AT
Clean hand wash sink	SC	SC	SM	SM	SC	SC	AT
Soaking tea pot (Weekly)	SC						
Supervisor check	SM	TK	SM	SM	TK	SM	SM

Food managers/supervisors must sign off on tasks daily & weekly. Note any equipment defects and report promptly.

Daily Railroad Cleaning Schedule

Food Production Areas

Month/Year: Dec 2025 - Jan 2026 | **Retain for 90 days.** | **Area: Viu kit.**

Day/Date: 29/12/2025 - 4/1/2026	Mon/29	Tue/30	Wed/31	Thu/1	Fri/2	Sat/3	Sun/4
Item	Initial	Initial	Initial	Initial	Initial	Initial	Initial
Clean buffet line and show kitchen	SC	SC	PS	SM	SC	SC	SC
Clean dish washing machine	SC	SC	PS	SM	SC	SC	SC
Clean clearing station	SC	SC	PS	SM	SC	SC	SC
Clean floor and wall tiles	SC	SC	PS	SM	SC	SC	SC
Deep clean ice maker machine			PS				
Clean sink and hand washing sink	SC	SC	PS	SM	SC	SC	SC
Clean oven and steamer machine	SC	SC	PS	SM	SC	SC	SC
Clean Blast chiller machine	SC	SC	PS	SM	SC	SC	SC
Clean stock pot	SC	SC	PS	SM	SC	SC	SC
Clean frying pan	SC	SC	PS	SM	SC	SC	SC
Clean salamander machine	SC	SC	PS	SM	SC	SC	SC
Clean Chiness wox stove	SC	SC	PS	SM	SC	SC	SC
Clean gas rank	SC	SC	PS	SM	SC	SC	SC
Clean deep fat fryer	SC	SC	PS	SM	SC	SC	SC
Check OASIS Quat sanitize for concentration	SC	SC	PS	SM	SC	SC	SC
Deep clean hood and filter Thai section			PS				SC
Deep clean hood and filter hot kitchen			PS				SC
Deep clean hood and filter show kitchen	SC			SM			
Floor scrubring at show kitchen							SC
Clean cold kitchen floor and walk in floor	SC	SC	PS	SM	SC	SC	SC
Clean walk in floor at Thai section	SC	SC	PS	SM	SC	SC	SC
Clean drainage and grease tap	SC	SC	PS	SM	SC	SC	SC
Supervisor check	SM	TK	TK	SM	TK	SM	SM

Food managers/supervisors must sign off on tasks daily & weekly. Note any equipment defects and report promptly.

Daily Railroad Cleaning Schedule

Production Areas

Month/Year: Dec 2025 - Jan 2026 | **Retain for 90 days.** | **Area: Seafood room**

Day/Date: 29/12/2025 - 4/1/2026	Mon/29	Tue/30	Wed/31	Thu/1	Fri/2	Sat/3	Sun/4
Item	Initial	Initial	Initial	Initial	Initial	Initial	Initial
Clean wall and floor tiles	SC	SC	PS	SM	SC	SC	SC
Clean sink table	SC	SC	PS	SM	SC	SC	SC
Clean stainless steel tables	SC	SC	PS	SM	SC	SC	SC
Clean hand washing sink	SC	SC	PS	SM	SC	SC	SC
Clean glass Door	SC	SC	PS	SM	SC	SC	SC
Clean freezer room	SC						
Clean cold room	SC	SC	PS	SM	SC	SC	SC
Clean drainage	SC	SC	PS	SM	SC	SC	SC
Check sanitizer solution	SC	SC	PS	SM	SC	SC	SC
Clean grease tap	SC	SC	PS	SM	SC	SC	SC
Supervisor check	SM	TK	TK	SM	TK	SM	SM

Food managers/supervisors must sign off on tasks daily & weekly. Note any equipment defects and report promptly.

Daily Railroad Cleaning Schedule

Food Production Areas

Month/Year: Dec 2025 - Jan 2026 **Retain for 90 days.** **Area: Meat room**

Day/Date: 29/12/2025 - 4/1/2026	**Mon/29**	**Tue/30**	**Wed/31**	**Thu/1**	**Fri/2**	**Sat/3**	**Sun/4**
Item	Initial	Initial	Initial	Initial	Initial	Initial	Initial
Clean wall and floor tiles	SC	SC	PS	SC	SC	SC	SC
Clean sink table	SC	SC	PS	SC	SC	SC	SC
Clean stainless steel tables	SC	SC	PS	SC	SC	SC	SC
Clean hand washing sink	SC	SC	PS	SC	SC	SC	SC
Clean glass door	SC	SC	PS	SC	SC	SC	SC
Clean meat freezer room		SC					
Clean meat cold room	SC	SC	PS	SC	SC	SC	SC
Clean drainage	SC	SC	PS	SC	SC	SC	SC
Check sanitizer solution	SC	SC	PS	SC	SC	SC	SC
Clean grease tap	SC	SC	PS	SC	SC	SC	SC
Supervisor check	SM	TK	TK	TK	TK	SM	SM

Food managers/supervisors must sign off on tasks daily & weekly. Note any equipment defects and report promptly.

Daily Railroad Cleaning Schedule

Food Production Areas

Month/Year: Dec 2025 - Jan 2026 **Retain for 90 days.** **Area: Veg. room**

Day/Date: 29/12/2025 - 4/1/2026	**Mon/29**	**Tue/30**	**Wed/31**	**Thu/1**	**Fri/2**	**Sat/3**	**Sun/4**
Item	Initial	Initial	Initial	Initial	Initial	Initial	Initial
Clean wall and floor tiles	SL	SL	PS	SM	SL	SL	SL
Clean sink table	SL	SL	PS	SM	SL	SL	SL
Clean stainless steel tables	SL	SL	PS	SM	SL	SL	SL
Clean hand washing sink	SL	SL	PS	SM	SL	SL	SL
Clean glass door	SL	SL	PS	SM	SL	SL	SL
Clean Fruit and vegetable cold room	SL	SL	PS	SM	SL	SL	SL
Check OASIS Quat sanitize for concentration	SL	SL	PS	SM	SL	SL	SL
Check Mikro solve concentration	SL	SL	PS	SM	SL	SL	SL
Supervisor check	SM	TK	TK	SM	TK	SM	SM

Food managers/supervisors must sign off on tasks daily & weekly. Note any equipment defects and report promptly.

Daily Railroad Cleaning Schedule

Food Production Areas

Month/Year: Dec 2025 - Jan 2026 **Retain for 90 days.** **Area:Bangquet kit.**

Day/Date: 29/12/2025 - 4/1/2026	**Mon/29**	**Tue/30**	**Wed/31**	**Thu/1**	**Fri/2**	**Sat/3**	**Sun/4**
Item	Initial	Initial	Initial	Initial	Initial	Initial	Initial
Clean floor and wall tiles					TK		
Storage equipment after function					TK		
Clean dish washing machine					TK		
Clean glass washing machine					TK		
Clean clearing station					TK		
Clean oven and steamer machine					TK		
Deep clean hood and filter Thai & Hot section					TK		
Clean stock pot					TK		
Clean frying pan					TK		
Clean salamander machine					TK		
Clean Chinese wok stove					TK		
Clean gas rank					TK		
Clean deep fat fryer					TK		
Clean walk in floor 3 rooms					TK		
Check OASIS Quat sanitize for concentration					TK		
Clean grease tap					TK		
Supervisor check					TK		

Food managers/supervisors must sign off on tasks daily & weekly. Note any equipment defects and report promptly.

Daily Railroad Cleaning Schedule

Food Production Areas

Month/Year: Dec 2025 - Jan 2026 **Retain for 90 days.** **Area: Pool Kitchen**

Day/Date: 29/12/2025 - 4/1/2026	**Mon/29**	**Tue/30**	**Wed/31**	**Thu/1**	**Fri/2**	**Sat/3**	**Sun/4**
Item	Initial	Initial	Initial	Initial	Initial	Initial	Initial
Clean floor and wall tiles	SM	TK	TK	TK	TK	SM	SM
Clean sink and hand washing sink	SM	TK	TK	TK	TK	SM	SM
Clean drainage	SM	TK	TK	TK	TK	SM	SM
Clean dish washing machine	SM	TK	TK	TK	TK	SM	SM
Clean oven and steamer machine	SM	TK	TK	TK	TK	SM	SM
Clean Chinese wok stove	SM	TK	TK	TK	TK	SM	SM
Clean deep fat fryer	SM	TK	TK	TK	TK	SM	SM
Clean pots and pans	SM	TK	TK	TK	TK	SM	SM
Check OASIS Quat sanitize for concentration	SM	TK	TK	TK	TK	SM	SM
Clean stainless steel tables	SM	TK	TK	TK	TK	SM	SM
Clean grease tap	SM	TK	TK	TK	TK	SM	SM
Supervisor check	SM	TK	TK	TK	TK	SM	SM

Food managers/supervisors must sign off on tasks daily & weekly. Note any equipment defects and report promptly.

ภาคผนวก ข-17

เอกสารแนบหมายเลข 17 ผลการตรวจเช็คสภาพบ่อและเครื่องสูบน้ำ

ST REGIS
BANGKOK

PREVENTIVE MAINTENANCE WORK SHEET

System: TRANSFER PUMP SYSTEM
Brand : BROOK
Model : 6D20521
Capacity : 45 KW
Equipment : TP-03
Location : 11 FLOOR

Frequency of tasks and description for Motor& Pump				
Task			Description	Record Check
Y	H	Q		
			Tightening of All Electrical Connections / ตรวจขันน็อตขั้วสายไฟฟ้าและจุดต่อต่างๆ	[✓]N [ ]AN [ ]D [ ]UN
			Check Pilot Lamp / ตรวจสอบหลอดไฟแสดงการทำงาน	[✓]N [ ]AN [ ]D [ ]UN
			Check Control System / ตรวจสอบระบบควบคุม	[✓]N [ ]AN [ ]D [ ]UN
			Check If Loose Bolts & Nuts / ตรวจสอบความแน่นของน็อตยึดต่างๆ	[✓]N [ ]AN [ ]D [ ]UN
			Check Fan Balancing & Vibrations / ตรวจสอบความสมดุลย์และการสั่นสะเทือนของใบพัด	[✓]N [ ]AN [ ]D [ ]UN
			Check Motor Bearing / ตรวจสอบลูกปืนมอเตอร์	[✓]N [ ]AN [ ]D [ ]UN
			Check Shaaft and Sleeves Condition / ตรวจสอบ แบริ่ง และ แกนเพลา	[✓]N [ ]AN [ ]D [ ]UN
			Lubricate all Moving Parts / ทำการหล่อลื่นชิ้นส่วนต่างๆ ที่เคลื่อนที่	[✓]N [ ]AN [ ]D [ ]UN
			Check Foundation & Vibration Isolators / ตรวจสอบฐานและการเคลื่อนตัวของเครื่อง,มอเตอร์	[✓]N [ ]AN [ ]D [ ]UN
			Check For Pipes Condition & Air Leaks / ตรวจสอบการรั่วของท่อลม	[ ]N [ ]AN [ ]D [ ]UN
			Check Casing For Condition / ตรวจสอบสภาพโครงสร้างของอุปกรณ์	[✓]N [ ]AN [ ]D [ ]UN
			General Cleaning / ทำความสะอาดโดยทั่วไป	[✓]N [ ]AN [ ]D [ ]UN
			Check For General Operations / ตรวจสอบการทำงานโดยทั่วไป	[✓]N [ ]AN [ ]D [ ]UN
			Auto start fonction (ON/ OFF)/ หน้าตู้ควบคุม	[✓]N [ ]AN [ ]D [ ]UN
			Record Pressuer Wind Inlet / บันทึกค่าของแรงดันของลมด้านเข้า ( ) Psig	25
			Record Pressure Wind Outlet / บันทึกค่าของแรงดันลมด้านออก ( ) Psig	254
			Check Record Motor Vol. Draw / ตรวจเช็คค่าแรงดันไฟฟ้าและบันทึกค่า (R / S / T) Volt	380
			Check Record Motor Amp. Draw / ตรวจเช็คค่ากระแสไฟฟ้าและบันทึกค่า (R / S / T) Amp	33, 35, 36
			Check Record Temperature Magnatic Draw / ตรวจเช็คอุณหภูมิของแม็กเนติกส์และบันทึกค่า	30
			Record Overload Amp. Draw / บันทึกค่ากระแสไฟฟ้า Overload	85
			Other/อื่นๆ ระบุ	

N = Normal / ปกติ ; AN = Abnormal / เกิดการชำรุด ; D = Do / ทำ ; UN = Undo / ไม่ทำ

Remarks : _____

* Responsibility by Engineering Team*

Name of Technician 1) SAAN N. 2)..... Approval of Superviser :.....

Approval of Engineer :.....

Date : 21 JUL 25 Time : 13:35 HRS.

Water storage cleaning

การล้างบ่อพักน้ำประปา 5 บ่อ

สภาพโดยรวมภายในบ่อพักน้ำ จะพบคราบสนิมจำนวนมากเกาะอยู่ที่ปลายท่อน้ำ ทุกจุด มีเศษขี้ดิน และสนิมบ่นกันอยู่ทั้งบนพนัง และพื้น

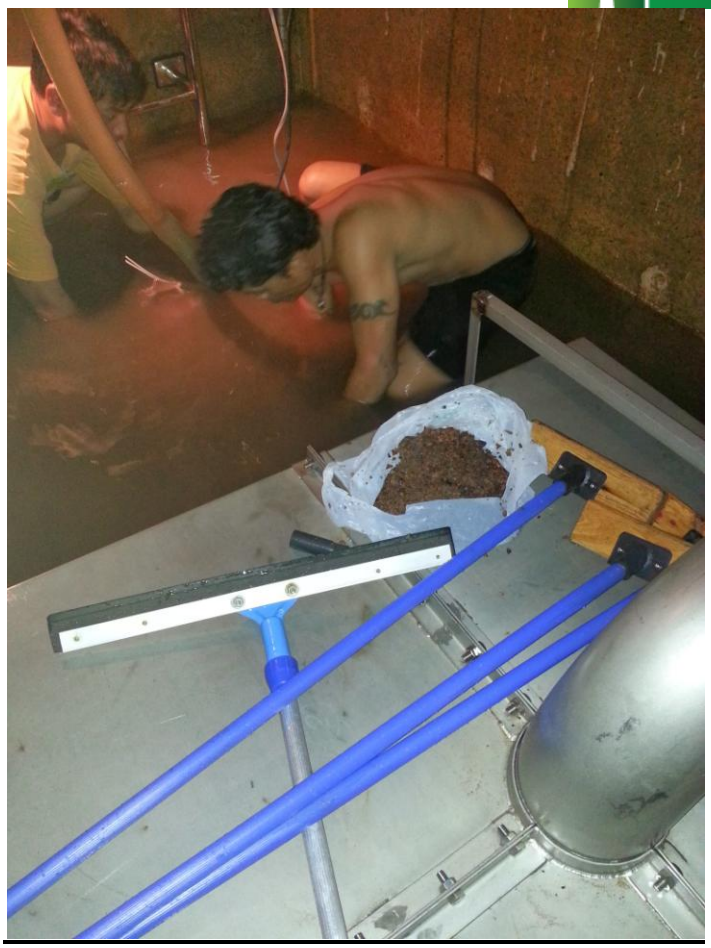

บ่อพักน้ำชั้นใต้ดิน : พบเศษสนิม และขี้โคลน จำนวนมาก

สังเกตดูจากสีน้ำ เป็นสีน้ำตาลเข้มจากขี้ดิน เกิดจากการขัดล้างพนัง

ทุกครั้งหลังจากล้างทำความสะอาด ดูดน้ำออกจนหมด จะทำการสาดครอรีน

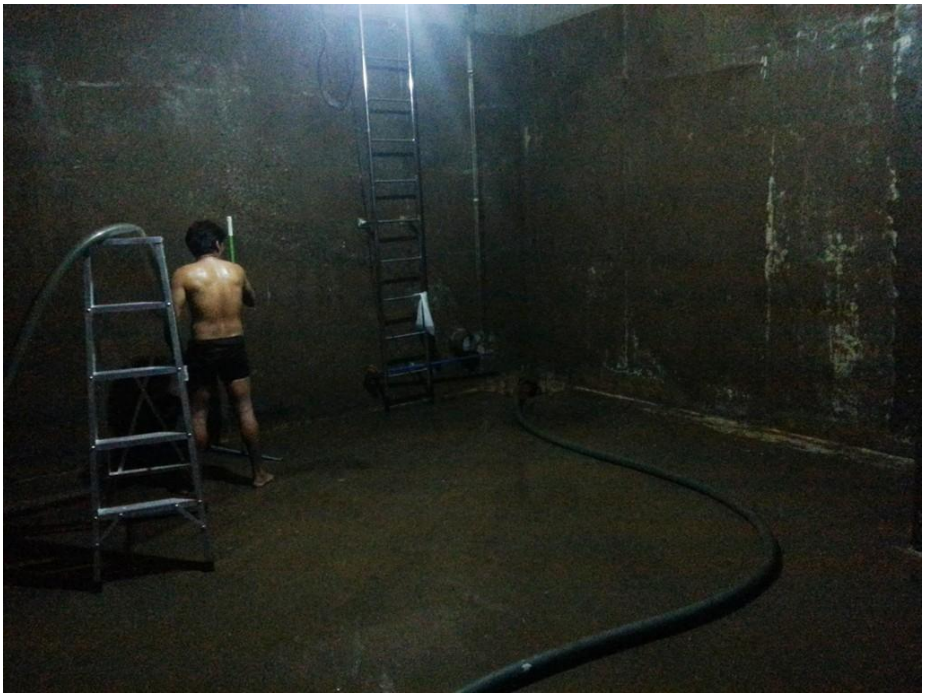

ในการทำความสะอาดแต่ละบ่อจะสูบน้ำออกจนหมด

สนิมและขี้ดินบางส่วน

บ่อพักน้ำด้านบนของโรงแรม

ส่วนบ่อพักน้ำที่อยู่สูง จะพบคราบสนิมเป็น
ส่วนมาก เมื่อเทียบกับ บ่อพักน้ำที่อยู่ต่ำกว่า

คราบสนิมค่อนข้างหนา เกาะคลุมท่อน้ำ และกระจายตัวอยู่เต็มพื้น

โรยครอรีนทุกบ่อ หลังทำความสะอาดเสร็จ

บ่อพักน้ำก่อนปล่อยออกสู่สาธารณะ

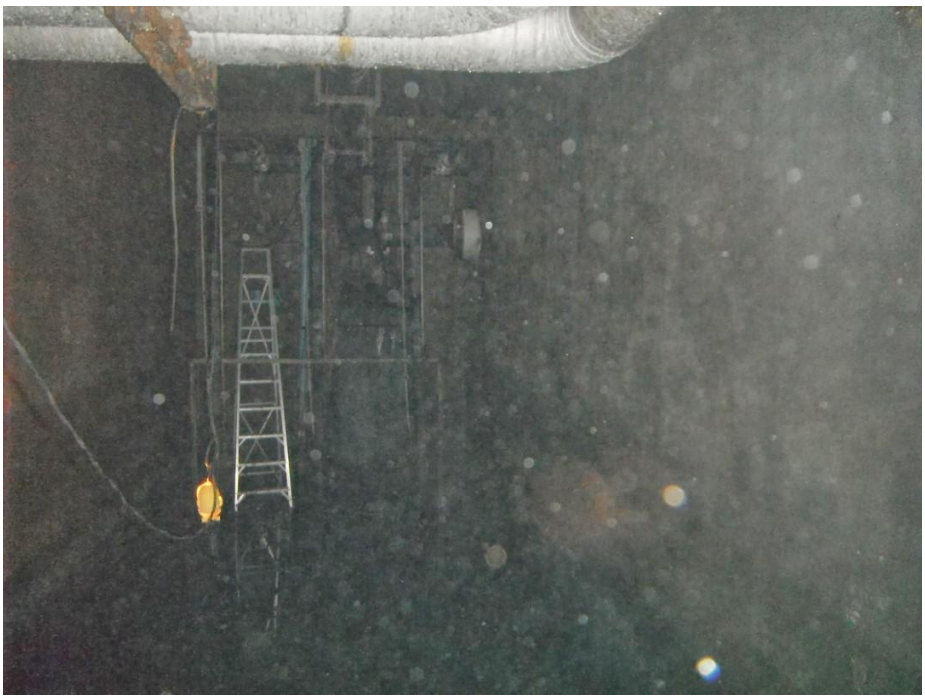

สภาพภายในบ่อมีกลิ่นเหม็น และมีความชื้นสูง มีขี้โคลนค่อนข้างมาก ตักใส่ถุงประมาณ 50 ถุงเต็มๆถุง

นำขึ้นจากบ่อโดยการตั้งนั่งร้าน และยกขึ้นออกทางด้านทางออกรถยนต์

ถอดล้างทำความสะอาดบัตเตอร์ไฟล์วาล์ว พบเศษวัสดุอุดตัน ทั้ง 3 ตัว

เศษท่อ ที่พบอยู่ในวาล์ว ทำให้วาล์วไม่สามารถปิดได้สนิท

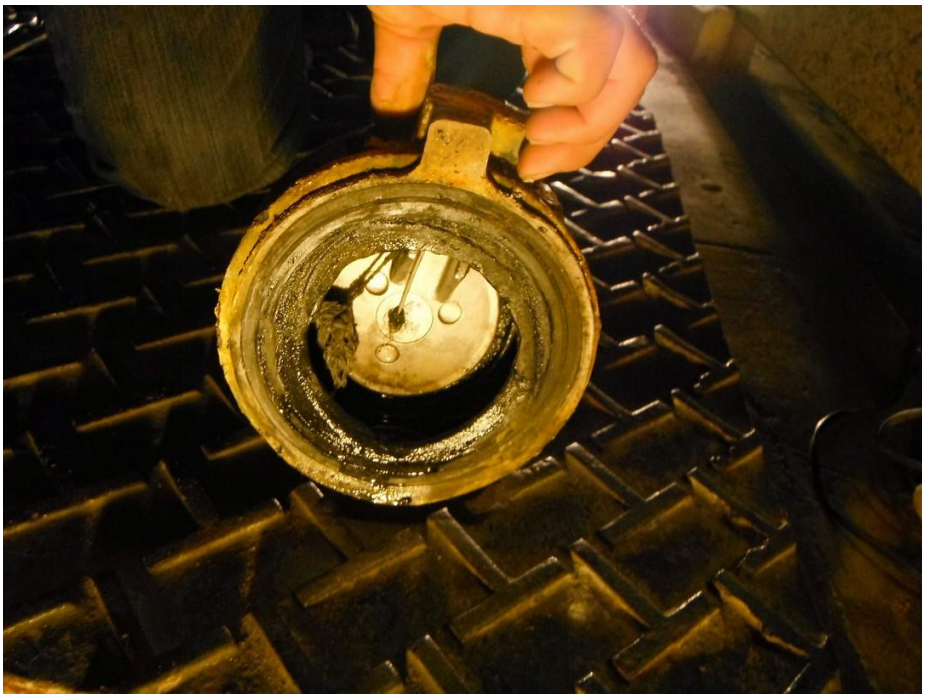

เศษผ้าอุดตัน

ST REGIS
BANGKOK

PREVENTIVE MAINTENANCE WORK SHEET

System: TRANSFER PUMP SYSTEM
Brand : BROOK
Model : 6D3021
Capacity : 45 KW
Equipment : TP-04
Location : 11 FLOOR

Frequency of tasks and description for Motor& Pump				
Task			Description	Record Check
Y	H	Q		
			Tightening of All Electrical Connections / ตรวจขันน็อตขั้วสายไฟฟ้าและจุดต่อต่างๆ	[✓]N [ ]AN [ ]D [ ]UN
			Check Pilot Lamp / ตรวจสอบหลอดไฟแสดงการทำงาน	[✓]N [ ]AN [ ]D [ ]UN
			Check Control System / ตรวจสอบระบบควบคุม	[✓]N [ ]AN [ ]D [ ]UN
			Check If Loose Bolts & Nuts / ตรวจสอบความแน่นของน็อตยึดต่างๆ	[✓]N [ ]AN [ ]D [ ]UN
			Check Fan Balancing & Vibrations / ตรวจสอบความสมดุลย์และการสั่นสะเทือนของใบพัด	[✓]N [ ]AN [ ]D [ ]UN
			Check Motor Bearing / ตรวจสอบลูกปืนมอเตอร์	[✓]N [ ]AN [ ]D [ ]UN
			Check Shaaft and Sleeves Condition / ตรวจสอบ แบริ่ง และ แกนเพลา	[✓]N [ ]AN [ ]D [ ]UN
			Lubricate all Moving Parts / ทำการหล่อลื่นชิ้นส่วนต่างๆ ที่เคลื่อนที่	[✓]N [ ]AN [ ]D [ ]UN
			Check Foundation & Vibration Isolators / ตรวจสอบฐานและการเคลื่อนตัวของเครื่อง,มอเตอร์	[✓]N [ ]AN [ ]D [ ]UN
			Check For Pipes Condition & Air Leaks / ตรวจสอบการรั่วของท่อลม	[ ]N [ ]AN [ ]D [ ]UN
			Check Casing For Condition / ตรวจสอบสภาพโครงสร้างของอุปกรณ์	[✓]N [ ]AN [ ]D [ ]UN
			General Cleaning / ทำความสะอาดโดยทั่วไป	[ ]N [ ]AN [✓]D [ ]UN
			Check For General Operations / ตรวจสอบการทำงานโดยทั่วไป	[ ]N [ ]AN [✓]D [ ]UN
			Auto start fonction (ON/ OFF)/ หน้าตู้ควบคุม	[ ]N [ ]AN [✓]D [ ]UN
			Record Pressuer Wind Inlet / บันทึกค่าของแรงดันของลมด้านเข้า ( ) Psig	23
			Record Pressure Wind Outlet / บันทึกค่าของแรงดันลมด้านออก ( ) Psig	252
			Check Record Motor Vol. Draw / ตรวจเช็คค่าแรงดันไฟฟ้าและบันทึกค่า (R / S / T) Volt	380
			Check Record Motor Amp. Draw / ตรวจเช็คค่ากระแสไฟฟ้าและบันทึกค่า (R / S / T) Amp	77, 78, 78
			Check Record Temperature Magnatic Draw / ตรวจเช็คอุณหภูมิของแม็กเนติกส์และบันทึกค่า	30
			Record Overload Amp. Draw / บันทึกค่ากระแสไฟฟ้า Overload	~~80~~ 85
			Other/อื่นๆ ระบุ	~~88~~

N = Normal / ปกติ ; AN = Abnormal / เกิดการชำรุด ; D = Do / ทำ ; UN = Undo / ไม่ทำ

Remarks :

* Responsibility by Engineering Team*

Name of Technician 1) SAFAN T.

2).....

Approval of Superviser :.....

Approval of Engineer :.....

Date : 01 JUL 25 Time : 14:50 HRS.

ST REGIS
BANGKOK

PREVENTIVE MAINTENANCE WORK SHEET

System: TRANSFERPUMP SYSTEM
Brand : BROOK
Model : 6D 90921
Capacity : 45 KW.
Equipment : TP-03
Location : 11 FLOOR

Frequency of tasks and description for Motor& Pump				
Task			Description	Record Check
Y	H	Q		
			Tightening of All Electrical Connections / ตรวจขันน็อตขั้วสายไฟฟ้าและจุดต่อต่างๆ	[✓]N [ ]AN [ ]D [ ]UN
			Check Pilot Lamp / ตรวจสอบหลอดไฟแสดงการทำงาน	[✓]N [ ]AN [ ]D [ ]UN
			Check Control System / ตรวจสอบระบบควบคุม	[ ]N [ ]AN [✓]D [ ]UN
			Check If Loose Bolts & Nuts / ตรวจสอบความแน่นของน็อตยึดต่างๆ	[✓]N [ ]AN [ ]D [ ]UN
			Check Fan Balancing & Vibrations / ตรวจสอบความสมดุลย์และการสั่นสะเทือนของใบพัด	[ ]N [ ]AN [ ]D [ ]UN
			Check Motor Bearing / ตรวจสอบลูกปืนมอเตอร์	[✓]N [ ]AN [ ]D [ ]UN
			Check Shaaft and Sleeves Condition / ตรวจสอบ แบริ่ง และ แกนเพลา	[✓]N [ ]AN [ ]D [ ]UN
			Lubricate all Moving Parts / ทำการหล่อลื่นชิ้นส่วนต่างๆ ที่เคลื่อนที่	[ ]N [ ]AN [✓]D [ ]UN
			Check Foundation & Vibration Isolators / ตรวจสอบฐานและการเคลื่อนตัวของเครื่อง,มอเตอร์	[✓]N [ ]AN [ ]D [ ]UN
			Check For Pipes Condition & Air Leaks / ตรวจสอบการรั่วของท่อลม	[ ]N [ ]AN [ ]D [ ]UN
			Check Casing For Condition / ตรวจสอบสภาพโครงสร้างของอุปกรณ์	[✓]N [ ]AN [ ]D [ ]UN
			General Cleaning / ทำความสะอาดโดยทั่วไป	[✓]N [ ]AN [ ]D [ ]UN
			Check For General Operations / ตรวจสอบการทำงานโดยทั่วไป	[ ]N [ ]AN [✓]D [ ]UN
			Auto start fonction (ON/ OFF)/ หน้าตู้ควบคุม	[ ]N [ ]AN [✓]D [ ]UN
			Record Pressuer Wind Inlet / บันทึกค่าของแรงดันของลมด้านเข้า ( ) Psig	25
			Record Pressure Wind Outlet / บันทึกค่าของแรงดันลมด้านออก ( ) Psig	250
			Check Record Motor Vol. Draw / ตรวจเช็คค่าแรงดันไฟฟ้าและบันทึกค่า (R / S / T) Volt	380
			Check Record Motor Amp. Draw / ตรวจเช็คค่ากระแสไฟฟ้าและบันทึกค่า (R / S / T) Amp	38, 37, 36
			Check Record Temperature Magnatic Draw / ตรวจเช็คอุณหภูมิของแม็กเนติกส์และบันทึกค่า	30
			Record Overload Amp. Draw / บันทึกค่ากระแสไฟฟ้า Overload	85
			Other/อื่นๆ ระบุ	—
N = Normal / ปกติ ; AN = Abnormal / เกิดการชำรุด ; D = Do / ทำ ; UN = Undo / ไม่ทำ				

Remarks :

* Responsibility by Engineering Team*

Name of Technician 1) SAFAN J.

2).....

Approval of Superviser :.....

Approval of Engineer :.....

Date : 27 AUG 25 Time : 15-15 HRS.

ST REGIS
BANGKOK

PREVENTIVE MAINTENANCE WORK SHEET

System: TRANSFER PUMP SYSTEM
Brand : BROOK
Model : 6 D 30921
Capacity : 45 KW
Equipment : TP-04
Location : 11 FLOOR

Task Y	Task H	Task Q	Description	Record Check			
			Tightening of All Electrical Connections / ตรวจขันน็อตขั้วสายไฟฟ้าและจุดต่อต่างๆ	[✓]N	[ ]AN	[ ]D	[ ]UN
			Check Pilot Lamp / ตรวจสอบหลอดไฟแสดงการทำงาน	[ ]N	[ ]AN	[✓]D	[ ]UN
			Check Control System / ตรวจสอบระบบควบคุม	[✓]N	[ ]AN	[ ]D	[ ]UN
			Check If Loose Bolts & Nuts / ตรวจสอบความแน่นของน็อตยึดต่างๆ	[✓]N	[ ]AN	[ ]D	[ ]UN
			Check Fan Balancing & Vibrations / ตรวจสอบความสมดุลย์และการสั่นสะเทือนของใบพัด	[ ]N	[ ]AN	[✓]D	[ ]UN
			Check Motor Bearing / ตรวจสอบลูกปืนมอเตอร์	[✓]N	[ ]AN	[ ]D	[ ]UN
			Check Shaaft and Sleeves Condition / ตรวจสอบ แบริ่ง และ แกนเพลา	[✓]N	[ ]AN	[ ]D	[ ]UN
			Lubricate all Moving Parts / ทำการหล่อลื่นชิ้นส่วนต่างๆ ที่เคลื่อนที่	[✓]N	[ ]AN	[ ]D	[ ]UN
			Check Foundation & Vibration Isolators / ตรวจสอบฐานและการเคลื่อนตัวของเครื่อง,มอเตอร์	[✓]N	[ ]AN	[ ]D	[ ]UN
			Check For Pipes Condition & Air Leaks / ตรวจสอบการรั่วของท่อลม	[ ]N	[ ]AN	[ ]D	[ ]UN
			Check Casing For Condition / ตรวจสอบสภาพโครงสร้างของอุปกรณ์	[✓]N	[ ]AN	[ ]D	[ ]UN
			General Cleaning / ทำความสะอาดโดยทั่วไป	[✓]N	[ ]AN	[ ]D	[ ]UN
			Check For General Operations / ตรวจสอบการทำงานโดยทั่วไป	[✓]N	[ ]AN	[ ]D	[ ]UN
			Auto start fonction (ON/ OFF)/ หน้าตู้ควบคุม	[ ]N	[ ]AN	[✓]D	[ ]UN
			Record Pressuer Wind Inlet / บันทึกค่าของแรงดันของลมด้านเข้า ( ) Psig	25			
			Record Pressure Wind Outlet / บันทึกค่าของแรงดันลมด้านออก ( ) Psig	252			
			Check Record Motor Vol. Draw / ตรวจเช็คค่าแรงดันไฟฟ้าและบันทึกค่า (R / S / T) Volt	380			
			Check Record Motor Amp. Draw / ตรวจเช็คค่ากระแสไฟฟ้าและบันทึกค่า (R / S / T) Amp	78, 76, 72			
			Check Record Temperature Magnatic Draw / ตรวจเช็คอุณหภูมิของแม็กเนติกส์และบันทึกค่า	30			
			Record Overload Amp. Draw / บันทึกค่ากระแสไฟฟ้า Overload	85			
			Other/อื่นๆ ระบุ				

N = Normal / ปกติ ; AN = Abnormal / เกิดการชำรุด ; D = Do / ทำ ; UN = Undo / ไม่ทำ

Remarks :

* Responsibility by Engineering Team*

Name of Technician 1) SAAN M.

2)

Approval of Superviser :

Approval of Engineer :

Date : 22 OCT 25 Time : 15:05 HRS.

ST REGIS
BANGKOK

PREVENTIVE MAINTENANCE WORK SHEET

System: TRANSFER PUMP SYSTEM
Brand : BROOK
Model : 6 D 30721
Capacity : 45 Kw
Equipment : TP-03
Location : 11 FLOOR

Task Y	Task H	Task Q	Description	Record Check
			Frequency of tasks and description for Motor& Pump	
			Tightening of All Electrical Connections / ตรวจขันน็อตขั้วสายไฟฟ้าและจุดต่อต่างๆ	[✓]N [ ]AN [ ]D [ ]UN
			Check Pilot Lamp / ตรวจสอบหลอดไฟแสดงการทำงาน	[✓]N [ ]AN [ ]D [ ]UN
			Check Control System / ตรวจสอบระบบควบคุม	[✓]N [ ]AN [ ]D [ ]UN
			Check If Loose Bolts & Nuts / ตรวจสอบความแน่นของน็อตยึดต่างๆ	[✓]N [ ]AN [ ]D [ ]UN
			Check Fan Balancing & Vibrations / ตรวจสอบความสมดุลย์และการสั่นสะเทือนของใบพัด	[✓]N [ ]AN [ ]D [ ]UN
			Check Motor Bearing / ตรวจสอบลูกปืนมอเตอร์	[✓]N [ ]AN [ ]D [ ]UN
			Check Shaaft and Sleeves Condition / ตรวจสอบ แบริ่ง และ แกนเพลา	[✓]N [ ]AN [ ]D [ ]UN
			Lubricate all Moving Parts / ทำการหล่อลื่นชิ้นส่วนต่างๆ ที่เคลื่อนที่	[✓]N [ ]AN [ ]D [ ]UN
			Check Foundation & Vibration Isolators / ตรวจสอบฐานและการเคลื่อนตัวของเครื่อง,มอเตอร์	[✓]N [ ]AN [ ]D [ ]UN
			Check For Pipes Condition & Air Leaks / ตรวจสอบการรั่วของท่อลม	[ ]N [ ]AN [ ]D [ ]UN
			Check Casing For Condition / ตรวจสอบสภาพโครงสร้างของอุปกรณ์	[✓]N [ ]AN [ ]D [ ]UN
			General Cleaning / ทำความสะอาดโดยทั่วไป	[ ]N [ ]AN [✓]D [ ]UN
			Check For General Operations / ตรวจสอบการทำงานโดยทั่วไป	[ ]N [ ]AN [✓]D [ ]UN
			Auto start fonction (ON/ OFF)/ หน้าตู้ควบคุม	[ ]N [ ]AN [✓]D [ ]UN
			Record Pressuer Wind Inlet / บันทึกค่าของแรงดันของลมด้านเข้า ( ) Psig	20
			Record Pressure Wind Outlet / บันทึกค่าของแรงดันลมด้านออก ( ) Psig	250
			Check Record Motor Vol. Draw / ตรวจเช็คค่าแรงดันไฟฟ้าและบันทึกค่า (R / S / T) Volt	380
			Check Record Motor Amp. Draw / ตรวจเช็คค่ากระแสไฟฟ้าและบันทึกค่า (R / S / T) Amp	25, 28, 32
			Check Record Temperature Magnatic Draw / ตรวจเช็คอุณหภูมิของแม็กเนติกส์และบันทึกค่า	32
			Record Overload Amp. Draw / บันทึกค่ากระแสไฟฟ้า Overload	85
			Other/อื่นๆ ระบุ	—
			N = Normal / ปกติ ; AN = Abnormal / เกิดการชำรุด ; D = Do / ทำ ; UN = Undo / ไม่ทำ	

Remarks : _____

* Responsibility by Engineering Team*

Name of Technician 1) SAAN JI.
2).....

Approval of Superviser :.....
Approval of Engineer :.....

Date : 22 SEP 25 Time : 13:20 HRS.

ST REGIS
BANGKOK

PREVENTIVE MAINTENANCE WORK SHEET

System: TRANSFER PUMP 898TEJ
Brand : BROOK
Model : 6 D 70921
Capacity : 45 KW
Equipment : TP-04
Location : 11 FLOOR

Task Y	Task H	Task Q	Description	Record Check
			Frequency of tasks and description for Motor& Pump	
			Tightening of All Electrical Connections / ตรวจขันน็อตขั้วสายไฟฟ้าและจุดต่อต่างๆ	[✓]N [ ]AN [ ]D [ ]UN
			Check Pilot Lamp / ตรวจสอบหลอดไฟแสดงการทำงาน	[✓]N [ ]AN [ ]D [ ]UN
			Check Control System / ตรวจสอบระบบควบคุม	[✓]N [ ]AN [ ]D [ ]UN
			Check If Loose Bolts & Nuts / ตรวจสอบความแน่นของน็อตยึดต่างๆ	[✓]N [ ]AN [ ]D [ ]UN
			Check Fan Balancing & Vibrations / ตรวจสอบความสมดุลย์และการสั่นสะเทือนของใบพัด	[✓]N [ ]AN [ ]D [ ]UN
			Check Motor Bearing / ตรวจสอบลูกปืนมอเตอร์	[✓]N [ ]AN [ ]D [ ]UN
			Check Shaaft and Sleeves Condition / ตรวจสอบ แบริ่ง และ แกนเพลา	[✓]N [ ]AN [ ]D [ ]UN
			Lubricate all Moving Parts / ทำการหล่อลื่นชิ้นส่วนต่างๆ ที่เคลื่อนที่	[✓]N [ ]AN [ ]D [ ]UN
			Check Foundation & Vibration Isolators / ตรวจสอบฐานและการเคลื่อนตัวของเครื่อง,มอเตอร์	[✓]N [ ]AN [ ]D [ ]UN
			Check For Pipes Condition & Air Leaks / ตรวจสอบการรั่วของท่อลม	[ ]N [ ]AN [ ]D [ ]UN
			Check Casing For Condition / ตรวจสอบสภาพโครงสร้างของอุปกรณ์	[ ]N [ ]AN [✓]D [ ]UN
			General Cleaning / ทำความสะอาดโดยทั่วไป	[✓]N [ ]AN [ ]D [ ]UN
			Check For General Operations / ตรวจสอบการทำงานโดยทั่วไป	[ ]N [ ]AN [✓]D [ ]UN
			Auto start fonction (ON/ OFF)/ หน้าตู้ควบคุม	[ ]N [ ]AN [✓]D [ ]UN
			Record Pressuer Wind Inlet / บันทึกค่าของแรงดันของลมด้านเข้า ( ) Psig	25
			Record Pressure Wind Outlet / บันทึกค่าของแรงดันลมด้านออก ( ) Psig	250
			Check Record Motor Vol. Draw / ตรวจเช็คค่าแรงดันไฟฟ้าและบันทึกค่า (R / S / T) Volt	380
			Check Record Motor Amp. Draw / ตรวจเช็คค่ากระแสไฟฟ้าและบันทึกค่า (R / S / T) Amp	22, 26, 28
			Check Record Temperature Magnatic Draw / ตรวจเช็คอุณหภูมิของแม็กเนติกส์และบันทึกค่า	32
			Record Overload Amp. Draw / บันทึกค่ากระแสไฟฟ้า Overload	85
			Other/อื่นๆ ระบุ	
			N = Normal / ปกติ ; AN = Abnormal / เกิดการชำรุด ; D = Do / ทำ ; UN = Undo / ไม่ทำ	

Remarks :

* Responsibility by Engineering Team*

Name of Technician 1) SAPAN T.

2)

Approval of Superviser :

Approval of Engineer :

Date : 22 SEP 25 Time : 14:20 HRS.

ST REGIS
BANGKOK

PREVENTIVE MAINTENANCE WORK SHEET

System: TRANSFER PUMP SYSTEM
Brand : BROOK
Model : 6 D2021
Capacity : 45 KW
Equipment : TP-03
Location : 11 FLOOR

Task Y	Task H	Task Q	Description	Record Check			
			Frequency of tasks and description for Motor& Pump				
			Tightening of All Electrical Connections / ตรวจขันน็อตขั้วสายไฟฟ้าและจุดต่อต่างๆ	[ ]N	[ ]AN	[ ]D	[ ]UN
			Check Pilot Lamp / ตรวจสอบหลอดไฟแสดงการทำงาน	[ ]N	[ ]AN	[ ]D	[ ]UN
			Check Control System / ตรวจสอบระบบควบคุม	[ ]N	[ ]AN	[ ]D	[ ]UN
			Check If Loose Bolts & Nuts / ตรวจสอบความแน่นของน็อตยึดต่างๆ	[ ]N	[ ]AN	[ ]D	[ ]UN
			Check Fan Balancing & Vibrations / ตรวจสอบความสมดุลย์และการสั่นสะเทือนของใบพัด	[ ]N	[ ]AN	[ ]D	[ ]UN
			Check Motor Bearing / ตรวจสอบลูกปืนมอเตอร์	[ ]N	[ ]AN	[ ]D	[ ]UN
			Check Shaaft and Sleeves Condition / ตรวจสอบ แบริ่ง และ แกนเพลา	[ ]N	[ ]AN	[ ]D	[ ]UN
			Lubricate all Moving Parts / ทำการหล่อลื่นชิ้นส่วนต่างๆ ที่เคลื่อนที่	[ ]N	[ ]AN	[ ]D	[ ]UN
			Check Foundation & Vibration Isolators / ตรวจสอบฐานและการเคลื่อนตัวของเครื่อง,มอเตอร์	[ ]N	[ ]AN	[ ]D	[ ]UN
			Check For Pipes Condition & Air Leaks / ตรวจสอบการรั่วของท่อลม	[ ]N	[ ]AN	[ ]D	[ ]UN
			Check Casing For Condition / ตรวจสอบสภาพโครงสร้างของอุปกรณ์	[✓]N	[ ]AN	[ ]D	[ ]UN
			General Cleaning / ทำความสะอาดโดยทั่วไป	[✓]N	[ ]AN	[ ]D	[ ]UN
			Check For General Operations / ตรวจสอบการทำงานโดยทั่วไป	[✓]N	[ ]AN	[ ]D	[ ]UN
			Auto start fonction (ON/ OFF)/ หน้าตู้ควบคุม	[ ]N	[ ]AN	[✓]D	[ ]UN
			Record Pressuer Wind Inlet / บันทึกค่าของแรงดันของลมด้านเข้า ( ) Psig	25			
			Record Pressure Wind Outlet / บันทึกค่าของแรงดันลมด้านออก ( ) Psig	250			
			Check Record Motor Vol. Draw / ตรวจเช็คค่าแรงดันไฟฟ้าและบันทึกค่า (R / S / T) Volt	380			
			Check Record Motor Amp. Draw / ตรวจเช็คค่ากระแสไฟฟ้าและบันทึกค่า (R / S / T) Amp	25, 22, 26			
			Check Record Temperature Magnatic Draw / ตรวจเช็คอุณหภูมิของแม็กเนติกส์และบันทึกค่า	30			
			Record Overload Amp. Draw / บันทึกค่ากระแสไฟฟ้า Overload	85			
			Other/อื่นๆ ระบุ	—			
			N = Normal / ปกติ ; AN = Abnormal / เกิดการชำรุด ; D = Do / ทำ ; UN = Undo / ไม่ทำ				

Remarks :

* Responsibility by Engineering Team*

Name of Technician 1) SAFAN N.

2)

Approval of Superviser :

Approval of Engineer :

Date : 28 OCT 25 Time : 14:20 HRS.

ST REGIS
BANGKOK

PREVENTIVE MAINTENANCE WORK SHEET

System: TRANSFER PUMP SYSTEM
Brand : BROOK
Model : 6D20721
Capacity : 45 kW.
Equipment : TP-04
Location : 11 FLOOR

Frequency of tasks and description for Motor& Pump

Task Y	Task H	Task Q	Description	Record Check
			Tightening of All Electrical Connections / ตรวจขันน็อตขั้วสายไฟฟ้าและจุดต่อต่างๆ	[✓]N [ ]AN [ ]D [ ]UN
			Check Pilot Lamp / ตรวจสอบหลอดไฟแสดงการทำงาน	[✓]N [ ]AN [ ]D [ ]UN
			Check Control System / ตรวจสอบระบบควบคุม	[✓]N [ ]AN [ ]D [ ]UN
			Check If Loose Bolts & Nuts / ตรวจสอบความแน่นของน็อตยึดต่างๆ	[✓]N [ ]AN [ ]D [ ]UN
			Check Fan Balancing & Vibrations / ตรวจสอบความสมดุลย์และการสั่นสะเทือนของใบพัด	[ ]N [ ]AN [✓]D [ ]UN
			Check Motor Bearing / ตรวจสอบลูกปืนมอเตอร์	[✓]N [ ]AN [ ]D [ ]UN
			Check Shaaft and Sleeves Condition / ตรวจสอบ แบริ่ง และ แกนเพลา	[✓]N [ ]AN [ ]D [ ]UN
			Lubricate all Moving Parts / ทำการหล่อลื่นชิ้นส่วนต่างๆ ที่เคลื่อนที่	[✓]N [ ]AN [ ]D [ ]UN
			Check Foundation & Vibration Isolators / ตรวจสอบฐานและการเคลื่อนตัวของเครื่อง,มอเตอร์	[✓]N [ ]AN [ ]D [ ]UN
			Check For Pipes Condition & Air Leaks / ตรวจสอบการรั่วของท่อลม	[ ]N [ ]AN [ ]D [ ]UN
			Check Casing For Condition / ตรวจสอบสภาพโครงสร้างของอุปกรณ์	[✓]N [ ]AN [ ]D [ ]UN
			General Cleaning / ทำความสะอาดโดยทั่วไป	[ ]N [ ]AN [✓]D [ ]UN
			Check For General Operations / ตรวจสอบการทำงานโดยทั่วไป	[ ]N [ ]AN [✓]D [ ]UN
			Auto start fonction (ON/ OFF)/ หน้าตู้ควบคุม	[✓]N [ ]AN [ ]D [ ]UN
			Record Pressuer Wind Inlet / บันทึกค่าของแรงดันของลมด้านเข้า ( ) Psig	25
			Record Pressure Wind Outlet / บันทึกค่าของแรงดันลมด้านออก ( ) Psig	250
			Check Record Motor Vol. Draw / ตรวจเช็คค่าแรงดันไฟฟ้าและบันทึกค่า (R / S / T) Volt	380
			Check Record Motor Amp. Draw / ตรวจเช็คค่ากระแสไฟฟ้าและบันทึกค่า (R / S / T) Amp	28, 25, 22
			Check Record Temperature Magnatic Draw / ตรวจเช็คอุณหภูมิของแม็กเนติกส์และบันทึกค่า	30
			Record Overload Amp. Draw / บันทึกค่ากระแสไฟฟ้า Overload	85
			Other/อื่นๆ ระบุ	—

N = Normal / ปกติ ; AN = Abnormal / เกิดการชำรุด ; D = Do / ทำ ; UN = Undo / ไม่ทำ

Remarks : _____

* Responsibility by Engineering Team*

Name of Technician 1) SAFAN T.
2).....

Approval of Superviser :.....

Approval of Engineer :.....

Date : 28 OCT 25 Time : 15:25 HRS.

ST REGIS
BANGKOK

PREVENTIVE MAINTENANCE WORK SHEET

System: TRANSFER POMP SYSTEM
Brand : BROOK
Model : 6 D20221
Capacity : 45 KW.
Equipment : TP-03
Location : 11 FLOOR

Task Y	Task H	Task Q	Description	Record Check
			Tightening of All Electrical Connections / ตรวจขันน็อตขั้วสายไฟฟ้าและจุดต่อต่างๆ	[✓]N [ ]AN [ ]D [ ]UN
			Check Pilot Lamp / ตรวจสอบหลอดไฟแสดงการทำงาน	[✓]N [ ]AN [ ]D [ ]UN
			Check Control System / ตรวจสอบระบบควบคุม	[✓]N [ ]AN [ ]D [ ]UN
			Check If Loose Bolts & Nuts / ตรวจสอบความแน่นของน็อตยึดต่างๆ	[ ]N [ ]AN [✓]D [ ]UN
			Check Fan Balancing & Vibrations / ตรวจสอบความสมดุลย์และการสั่นสะเทือนของใบพัด	[ ]N [ ]AN [✓]D [ ]UN
			Check Motor Bearing / ตรวจสอบลูกปืนมอเตอร์	[✓]N [ ]AN [ ]D [ ]UN
			Check Shaaft and Sleeves Condition / ตรวจสอบ แบริ่ง และ แกนเพลา	[✓]N [ ]AN [ ]D [ ]UN
			Lubricate all Moving Parts / ทำการหล่อลื่นชิ้นส่วนต่างๆ ที่เคลื่อนที่	[✓]N [ ]AN [ ]D [ ]UN
			Check Foundation & Vibration Isolators / ตรวจสอบฐานและการเคลื่อนตัวของเครื่อง,มอเตอร์	[✓]N [ ]AN [ ]D [ ]UN
			Check For Pipes Condition & Air Leaks / ตรวจสอบการรั่วของท่อลม	[ ]N [ ]AN [ ]D [ ]UN
			Check Casing For Condition / ตรวจสอบสภาพโครงสร้างของอุปกรณ์	[✓]N [ ]AN [ ]D [ ]UN
			General Cleaning / ทำความสะอาดโดยทั่วไป	[✓]N [ ]AN [ ]D [ ]UN
			Check For General Operations / ตรวจสอบการทำงานโดยทั่วไป	[ ]N [ ]AN [✓]D [ ]UN
			Auto start fonction (ON/ OFF)/ หน้าตู้ควบคุม	[ ]N [ ]AN [✓]D [ ]UN
			Record Pressuer Wind Inlet / บันทึกค่าของแรงดันของลมด้านเข้า ( ) Psig	24
			Record Pressure Wind Outlet / บันทึกค่าของแรงดันลมด้านออก ( ) Psig	252
			Check Record Motor Vol. Draw / ตรวจเช็คค่าแรงดันไฟฟ้าและบันทึกค่า (R / S / T) Volt	380
			Check Record Motor Amp. Draw / ตรวจเช็คค่ากระแสไฟฟ้าและบันทึกค่า (R / S / T) Amp	28, 25, 25
			Check Record Temperature Magnatic Draw / ตรวจเช็คอุณหภูมิของแม็กเนติกส์และบันทึกค่า	32
			Record Overload Amp. Draw / บันทึกค่ากระแสไฟฟ้า Overload	85
			Other/อื่นๆ ระบุ	—

N = Normal / ปกติ ; AN = Abnormal / เกิดการชำรุด ; D = Do / ทำ ; UN = Undo / ไม่ทำ

Remarks : _____

* Responsibility by Engineering Team*

Name of Technician 1) SAYAN T. 2)..... Approval of Superviser :.....

Approval of Engineer :.....

Date : 25 NOV 25 Time : 13:45 HRS.

ST REGIS
BANGKOK

PREVENTIVE MAINTENANCE WORK SHEET

System: TRANSFER POMP 898TE77
Brand : BROOK
Model : 6 D98221
Capacity : 45 KGS.
Equipment : TP-04
Location : 11 FLOOR

Task Y	Task H	Task Q	Description	Record Check			
			Tightening of All Electrical Connections / ตรวจขันน็อตขั้วสายไฟฟ้าและจุดต่อต่างๆ	[✓]N	[ ]AN	[ ]D	[ ]UN
			Check Pilot Lamp / ตรวจสอบหลอดไฟแสดงการทำงาน	[✓]N	[ ]AN	[ ]D	[ ]UN
			Check Control System / ตรวจสอบระบบควบคุม	[ ]N	[ ]AN	[✓]D	[ ]UN
			Check If Loose Bolts & Nuts / ตรวจสอบความแน่นของน็อตยึดต่างๆ	[ ]N	[ ]AN	[✓]D	[ ]UN
			Check Fan Balancing & Vibrations / ตรวจสอบความสมดุลย์และการสั่นสะเทือนของใบพัด	[ ]N	[ ]AN	[ ]D	[ ]UN
			Check Motor Bearing / ตรวจสอบลูกปืนมอเตอร์	[✓]N	[ ]AN	[ ]D	[ ]UN
			Check Shaaft and Sleeves Condition / ตรวจสอบ แบริ่ง และ แกนเพลา	[✓]N	[ ]AN	[ ]D	[ ]UN
			Lubricate all Moving Parts / ทำการหล่อลื่นชิ้นส่วนต่างๆ ที่เคลื่อนที่	[✓]N	[ ]AN	[ ]D	[ ]UN
			Check Foundation & Vibration Isolators / ตรวจสอบฐานและการเคลื่อนตัวของเครื่อง,มอเตอร์	[✓]N	[ ]AN	[ ]D	[ ]UN
			Check For Pipes Condition & Air Leaks / ตรวจสอบการรั่วของท่อลม	[ ]N	[ ]AN	[ ]D	[ ]UN
			Check Casing For Condition / ตรวจสอบสภาพโครงสร้างของอุปกรณ์	[✓]N	[ ]AN	[ ]D	[ ]UN
			General Cleaning / ทำความสะอาดโดยทั่วไป	[✓]N	[ ]AN	[ ]D	[ ]UN
			Check For General Operations / ตรวจสอบการทำงานโดยทั่วไป	[ ]N	[ ]AN	[✓]D	[ ]UN
			Auto start fonction (ON/ OFF)/ หน้าตู้ควบคุม	[ ]N	[ ]AN	[✓]D	[ ]UN
			Record Pressuer Wind Inlet / บันทึกค่าของแรงดันของลมด้านเข้า ( ) Psig	24			
			Record Pressure Wind Outlet / บันทึกค่าของแรงดันลมด้านออก ( ) Psig	250			
			Check Record Motor Vol. Draw / ตรวจเช็คค่าแรงดันไฟฟ้าและบันทึกค่า (R / S / T) Volt	380			
			Check Record Motor Amp. Draw / ตรวจเช็คค่ากระแสไฟฟ้าและบันทึกค่า (R / S / T) Amp	28, 26, 22			
			Check Record Temperature Magnatic Draw / ตรวจเช็คอุณหภูมิของแม็กเนติกส์และบันทึกค่า	32			
			Record Overload Amp. Draw / บันทึกค่ากระแสไฟฟ้า Overload	85			
			Other/อื่นๆ ระบุ	—			

N = Normal / ปกติ ; AN = Abnormal / เกิดการชำรุด ; D = Do / ทำ ; UN = Undo / ไม่ทำ

Remarks : _____

* Responsibility by Engineering Team*

Name of Technician 1) SAGAN T.

2) .....

Approval of Superviser : .....

Approval of Engineer : .....

Date : 25 NOV 25 Time : 15:30 HRS.

ST REGIS
BANGKOK

PREVENTIVE MAINTENANCE WORK SHEET

System: TRANSFER PUMP SYSTEM
Model : 6 D20921
Equipment : TR-01

Brand : BROOK
Capacity : 45 KW.
Location : 11 FLOOR

Task Y	Task H	Task Q	Description	Record Check			
			Tightening of All Electrical Connections / ตรวจขันน็อตขั้วสายไฟฟ้าและจุดต่อต่างๆ	[✓]N	[ ]AN	[ ]D	[ ]UN
			Check Pilot Lamp / ตรวจสอบหลอดไฟแสดงการทำงาน	[✓]N	[ ]AN	[ ]D	[ ]UN
			Check Control System / ตรวจสอบระบบควบคุม	[ ]N	[ ]AN	[✓]D	[ ]UN
			Check If Loose Bolts & Nuts / ตรวจสอบความแน่นของน็อตยึดต่างๆ	[✓]N	[ ]AN	[ ]D	[ ]UN
			Check Fan Balancing & Vibrations / ตรวจสอบความสมดุลย์และการสั่นสะเทือนของใบพัด	[✓]N	[ ]AN	[ ]D	[ ]UN
			Check Motor Bearing / ตรวจสอบลูกปืนมอเตอร์	[✓]N	[ ]AN	[ ]D	[ ]UN
			Check Shaaft and Sleeves Condition / ตรวจสอบ แบริ่ง และ แกนเพลา	[✓]N	[ ]AN	[ ]D	[ ]UN
			Lubricate all Moving Parts / ทำการหล่อลื่นชิ้นส่วนต่างๆ ที่เคลื่อนที่	[✓]N	[ ]AN	[ ]D	[ ]UN
			Check Foundation & Vibration Isolators / ตรวจสอบฐานและการเคลื่อนตัวของเครื่อง,มอเตอร์	[✓]N	[ ]AN	[ ]D	[ ]UN
			Check For Pipes Condition & Air Leaks / ตรวจสอบการรั่วของท่อลม	[ ]N	[ ]AN	[ ]D	[ ]UN
			Check Casing For Condition / ตรวจสอบสภาพโครงสร้างของอุปกรณ์	[✓]N	[ ]AN	[ ]D	[ ]UN
			General Cleaning / ทำความสะอาดโดยทั่วไป	[✓]N	[ ]AN	[ ]D	[ ]UN
			Check For General Operations / ตรวจสอบการทำงานโดยทั่วไป	[✓]N	[ ]AN	[ ]D	[ ]UN
			Auto start fonction (ON/ OFF)/ หน้าตู้ควบคุม	[ ]N	[ ]AN	[✓]D	[ ]UN
			Record Pressuer Wind Inlet / บันทึกค่าของแรงดันของลมด้านเข้า ( ) Psig	21			
			Record Pressure Wind Outlet / บันทึกค่าของแรงดันลมด้านออก ( ) Psig	250			
			Check Record Motor Vol. Draw / ตรวจเช็คค่าแรงดันไฟฟ้าและบันทึกค่า (R / S / T) Volt	380			
			Check Record Motor Amp. Draw / ตรวจเช็คค่ากระแสไฟฟ้าและบันทึกค่า (R / S / T) Amp	35,36,39			
			Check Record Temperature Magnatic Draw / ตรวจเช็คอุณหภูมิของแม็กเนติกส์และบันทึกค่า	32			
			Record Overload Amp. Draw / บันทึกค่ากระแสไฟฟ้า Overload	85			
			Other/อื่นๆ ระบุ	—			

N = Normal / ปกติ ; AN = Abnormal / เกิดการชำรุด ; D = Do / ทำ ; UN = Undo / ไม่ทำ

Remarks :

* Responsibility by Engineering Team*

Name of Technician 1) SAGAN T.
2)

Approval of Superviser :
Approval of Engineer :

Date : 05 DEC 25 Time : 15:20 HRS.

ST REGIS
BANGKOK

PREVENTIVE MAINTENANCE WORK SHEET

System: TRANSFER POTIP SYSTEM
Brand : BROOK
Model : 6 D70721
Capacity : 45 KW.
Equipment : TP-04
Location : 11 FLOOR

Task Y	Task H	Task Q	Description	Record Check			
			Tightening of All Electrical Connections / ตรวจขันน็อตขั้วสายไฟฟ้าและจุดต่อต่างๆ	[✓]N	[ ]AN	[ ]D	[ ]UN
			Check Pilot Lamp / ตรวจสอบหลอดไฟแสดงการทำงาน	[✓]N	[ ]AN	[ ]D	[ ]UN
			Check Control System / ตรวจสอบระบบควบคุม	[✓]N	[ ]AN	[ ]D	[ ]UN
			Check If Loose Bolts & Nuts / ตรวจสอบความแน่นของน็อตยึดต่างๆ	[✓]N	[ ]AN	[ ]D	[ ]UN
			Check Fan Balancing & Vibrations / ตรวจสอบความสมดุลย์และการสั่นสะเทือนของใบพัด	[ ]N	[ ]AN	[✓]D	[ ]UN
			Check Motor Bearing / ตรวจสอบลูกปืนมอเตอร์	[✓]N	[ ]AN	[ ]D	[ ]UN
			Check Shaaft and Sleeves Condition / ตรวจสอบ แบริ่ง และ แกนเพลา	[✓]N	[ ]AN	[ ]D	[ ]UN
			Lubricate all Moving Parts / ทำการหล่อลื่นชิ้นส่วนต่างๆ ที่เคลื่อนที่	[✓]N	[ ]AN	[ ]D	[ ]UN
			Check Foundation & Vibration Isolators / ตรวจสอบฐานและการเคลื่อนตัวของเครื่อง,มอเตอร์	[✓]N	[ ]AN	[ ]D	[ ]UN
			Check For Pipes Condition & Air Leaks / ตรวจสอบการรั่วของท่อลม	[ ]N	[ ]AN	[ ]D	[ ]UN
			Check Casing For Condition / ตรวจสอบสภาพโครงสร้างของอุปกรณ์	[✓]N	[ ]AN	[ ]D	[ ]UN
			General Cleaning / ทำความสะอาดโดยทั่วไป	[ ]N	[ ]AN	[✓]D	[ ]UN
			Check For General Operations / ตรวจสอบการทำงานโดยทั่วไป	[✓]N	[ ]AN	[ ]D	[ ]UN
			Auto start fonction (ON/ OFF)/ หน้าตู้ควบคุม	[ ]N	[ ]AN	[✓]D	[ ]UN
			Record Pressuer Wind Inlet / บันทึกค่าของแรงดันของลมด้านเข้า ( ) Psig	24			
			Record Pressure Wind Outlet / บันทึกค่าของแรงดันลมด้านออก ( ) Psig	250			
			Check Record Motor Vol. Draw / ตรวจเช็คค่าแรงดันไฟฟ้าและบันทึกค่า (R / S / T) Volt	380			
			Check Record Motor Amp. Draw / ตรวจเช็คค่ากระแสไฟฟ้าและบันทึกค่า (R / S / T) Amp	25, 22, 26			
			Check Record Temperature Magnatic Draw / ตรวจเช็คอุณหภูมิของแม็กเนติกส์และบันทึกค่า	36			
			Record Overload Amp. Draw / บันทึกค่ากระแสไฟฟ้า Overload	85			
			Other/อื่นๆ ระบุ				

N = Normal / ปกติ ; AN = Abnormal / เกิดการชำรุด ; D = Do / ทำ ; UN = Undo / ไม่ทำ

Remarks :

* Responsibility by Engineering Team*

Name of Technician 1) BARAN T.

2)

Approval of Superviser :

Approval of Engineer :

Date : 05 DEC 25 Time : 16:10 HRS.

ST REGIS
BANGKOK

PREVENTIVE MAINTENANCE WORK SHEET

System: TRANSFER PUMP SYSTEM
Brand : BROOK
Model : 1004 - 00185
Capacity : 22 kW
Equipment : TP-01
Location : BASEMENT

Task Y	Task H	Task Q	Description	Record Check			
			Tightening of All Electrical Connections / ตรวจขันน็อตขั้วสายไฟฟ้าและจุดต่อต่างๆ	[✓]N	[ ]AN	[ ]D	[ ]UN
			Check Pilot Lamp / ตรวจสอบหลอดไฟแสดงการทำงาน	[✓]N	[ ]AN	[ ]D	[ ]UN
			Check Control System / ตรวจสอบระบบควบคุม	[✓]N	[ ]AN	[ ]D	[ ]UN
			Check If Loose Bolts & Nuts / ตรวจสอบความแน่นของน็อตยึดต่างๆ	[✓]N	[ ]AN	[ ]D	[ ]UN
			Check Fan Balancing & Vibrations / ตรวจสอบความสมดุลย์และการสั่นสะเทือนของใบพัด	[ ]N	[ ]AN	[✓]D	[ ]UN
			Check Motor Bearing / ตรวจสอบลูกปืนมอเตอร์	[✓]N	[ ]AN	[ ]D	[ ]UN
			Check Shaaft and Sleeves Condition / ตรวจสอบ แบริ่ง และ แกนเพลา	[✓]N	[ ]AN	[ ]D	[ ]UN
			Lubricate all Moving Parts / ทำการหล่อลื่นชิ้นส่วนต่างๆ ที่เคลื่อนที่	[✓]N	[ ]AN	[ ]D	[ ]UN
			Check Foundation & Vibration Isolators / ตรวจสอบฐานและการเคลื่อนตัวของเครื่อง,มอเตอร์	[✓]N	[ ]AN	[ ]D	[ ]UN
			Check For Pipes Condition & Air Leaks / ตรวจสอบการรั่วของท่อลม	[ ]N	[ ]AN	[ ]D	[ ]UN
			Check Casing For Condition / ตรวจสอบสภาพโครงสร้างของอุปกรณ์	[✓]N	[ ]AN	[ ]D	[ ]UN
			General Cleaning / ทำความสะอาดโดยทั่วไป	[✓]N	[ ]AN	[ ]D	[ ]UN
			Check For General Operations / ตรวจสอบการทำงานโดยทั่วไป	[✓]N	[ ]AN	[ ]D	[ ]UN
			Auto start fonction (ON/ OFF)/ หน้าตู้ควบคุม	[ ]N	[ ]AN	[✓]D	[ ]UN
			Record Pressuer Wind Inlet / บันทึกค่าของแรงดันของลมด้านเข้า ( ) Psig	20			
			Record Pressure Wind Outlet / บันทึกค่าของแรงดันลมด้านออก ( ) Psig	250			
			Check Record Motor Vol. Draw / ตรวจเช็คค่าแรงดันไฟฟ้าและบันทึกค่า (R / S / T) Volt	380			
			Check Record Motor Amp. Draw / ตรวจเช็คค่ากระแสไฟฟ้าและบันทึกค่า (R / S / T) Amp	40, 39.2, 40			
			Check Record Temperature Magnatic Draw / ตรวจเช็คอุณหภูมิของแม็กเนติกส์และบันทึกค่า	29			
			Record Overload Amp. Draw / บันทึกค่ากระแสไฟฟ้า Overload	93			
			Other/อื่นๆ ระบุ	—			

N = Normal / ปกติ ; AN = Abnormal / เกิดการชำรุด ; D = Do / ทำ ; UN = Undo / ไม่ทำ

Remarks : _____

* Responsibility by Engineering Team*

Name of Technician 1) SAYAN T.
2).....

Approval of Superviser :.....
Approval of Engineer :.....

Date : 20 JUL 25 Time : 13:00 HRS.

ST REGIS
BANGKOK

PREVENTIVE MAINTENANCE WORK SHEET

System: TRANSFER PUMP SYSTEM
Brand : BROOK
Model : 1004-00185
Capacity : 02 KW
Equipment : TP-02
Location : BASEMENT

Task Y	Task H	Task Q	Description	Record Check			
			Frequency of tasks and description for Motor& Pump				
			Tightening of All Electrical Connections / ตรวจขันน็อตขั้วสายไฟฟ้าและจุดต่อต่างๆ	[✓]N	[ ]AN	[ ]D	[ ]UN
			Check Pilot Lamp / ตรวจสอบหลอดไฟแสดงการทำงาน	[✓]N	[ ]AN	[ ]D	[ ]UN
			Check Control System / ตรวจสอบระบบควบคุม	[✓]N	[ ]AN	[ ]D	[ ]UN
			Check If Loose Bolts & Nuts / ตรวจสอบความแน่นของน็อตยึดต่างๆ	[✓]N	[ ]AN	[ ]D	[ ]UN
			Check Fan Balancing & Vibrations / ตรวจสอบความสมดุลย์และการสั่นสะเทือนของใบพัด	[ ]N	[ ]AN	[✓]D	[ ]UN
			Check Motor Bearing / ตรวจสอบลูกปืนมอเตอร์	[✓]N	[ ]AN	[ ]D	[ ]UN
			Check Shaaft and Sleeves Condition / ตรวจสอบ แบริ่ง และ แกนเพลา	[✓]N	[ ]AN	[ ]D	[ ]UN
			Lubricate all Moving Parts / ทำการหล่อลื่นชิ้นส่วนต่างๆ ที่เคลื่อนที่	[✓]N	[ ]AN	[ ]D	[ ]UN
			Check Foundation & Vibration Isolators / ตรวจสอบฐานและการเคลื่อนตัวของเครื่อง,มอเตอร์	[✓]N	[ ]AN	[ ]D	[ ]UN
			Check For Pipes Condition & Air Leaks / ตรวจสอบการรั่วของท่อลม	[✓]N	[ ]AN	[ ]D	[ ]UN
			Check Casing For Condition / ตรวจสอบสภาพโครงสร้างของอุปกรณ์	[✓]N	[ ]AN	[ ]D	[ ]UN
			General Cleaning / ทำความสะอาดโดยทั่วไป	[ ]N	[ ]AN	[✓]D	[ ]UN
			Check For General Operations / ตรวจสอบการทำงานโดยทั่วไป	[ ]N	[ ]AN	[✓]D	[ ]UN
			Auto start fonction (ON/ OFF)/ หน้าตู้ควบคุม	[ ]N	[ ]AN	[✓]D	[ ]UN
			Record Pressuer Wind Inlet / บันทึกค่าของแรงดันของลมด้านเข้า ( ) Psig	20			
			Record Pressure Wind Outlet / บันทึกค่าของแรงดันลมด้านออก ( ) Psig	250			
			Check Record Motor Vol. Draw / ตรวจเช็คค่าแรงดันไฟฟ้าและบันทึกค่า (R / S / T) Volt	380			
			Check Record Motor Amp. Draw / ตรวจเช็คค่ากระแสไฟฟ้าและบันทึกค่า (R / S / T) Amp	39, 38, 39			
			Check Record Temperature Magnatic Draw / ตรวจเช็คอุณหภูมิของแม็กเนติกส์และบันทึกค่า	29			
			Record Overload Amp. Draw / บันทึกค่ากระแสไฟฟ้า Overload	45			
			Other/อื่นๆ ระบุ	—			
			N = Normal / ปกติ ; AN = Abnormal / เกิดการชำรุด ; D = Do / ทำ ; UN = Undo / ไม่ทำ				

Remarks :

* Responsibility by Engineering Team*

Name of Technician 1) SAGAN T.

2)

Approval of Superviser :

Approval of Engineer :

Date : 26 JUL 25 Time : 14:00 HRS.

ST REGIS
BANGKOK

PREVENTIVE MAINTENANCE WORK SHEET

System: Transfer Pump System
Brand : BROOK
Model : 1004-00185
Capacity : 22KW
Equipment : TP-01
Location : Basement

Task Y	Task H	Task Q	Description	Record Check
			Frequency of tasks and description for Motor& Pump	
			Tightening of All Electrical Connections / ตรวจขันน็อตขั้วสายไฟฟ้าและจุดต่อต่างๆ	[✓]N [ ]AN [ ]D [ ]UN
			Check Pilot Lamp / ตรวจสอบหลอดไฟแสดงการทำงาน	[✓]N [ ]AN [ ]D [ ]UN
			Check Control System / ตรวจสอบระบบควบคุม	[✓]N [ ]AN [ ]D [ ]UN
			Check If Loose Bolts & Nuts / ตรวจสอบความแน่นของน็อตยึดต่างๆ	[✓]N [ ]AN [ ]D [ ]UN
			Check Fan Balancing & Vibrations / ตรวจสอบความสมดุลย์และการสั่นสะเทือนของใบพัด	[ ]N [ ]AN [✓]D [ ]UN
			Check Motor Bearing / ตรวจสอบลูกปืนมอเตอร์	[✓]N [ ]AN [ ]D [ ]UN
			Check Shaaft and Sleeves Condition / ตรวจสอบ แบริ่ง และ แกนเพลา	[✓]N [ ]AN [ ]D [ ]UN
			Lubricate all Moving Parts / ทำการหล่อลื่นชิ้นส่วนต่างๆ ที่เคลื่อนที่	[✓]N [ ]AN [ ]D [ ]UN
			Check Foundation & Vibration Isolators / ตรวจสอบฐานและการเคลื่อนตัวของเครื่อง,มอเตอร์	[✓]N [ ]AN [ ]D [ ]UN
			Check For Pipes Condition & Air Leaks / ตรวจสอบการรั่วของท่อลม	[ ]N [ ]AN [✓]D [ ]UN
			Check Casing For Condition / ตรวจสอบสภาพโครงสร้างของอุปกรณ์	[✓]N [ ]AN [ ]D [ ]UN
			General Cleaning / ทำความสะอาดโดยทั่วไป	[✓]N [ ]AN [ ]D [ ]UN
			Check For General Operations / ตรวจสอบการทำงานโดยทั่วไป	[✓]N [ ]AN [ ]D [ ]UN
			Auto start fonction (ON/ OFF)/ หน้าตู้ควบคุม	[ ]N [ ]AN [✓]D [ ]UN
			Record Pressuer Wind Inlet / บันทึกค่าของแรงดันของลมด้านเข้า ( ) Psig	20
			Record Pressure Wind Outlet / บันทึกค่าของแรงดันลมด้านออก ( ) Psig	250
			Check Record Motor Vol. Draw / ตรวจเช็คค่าแรงดันไฟฟ้าและบันทึกค่า (R / S / T) Volt	380
			Check Record Motor Amp. Draw / ตรวจเช็คค่ากระแสไฟฟ้าและบันทึกค่า (R / S / T) Amp	39.9, 40, 40
			Check Record Temperature Magnatic Draw / ตรวจเช็คอุณหภูมิของแม็กเนติกส์และบันทึกค่า	30
			Record Overload Amp. Draw / บันทึกค่ากระแสไฟฟ้า Overload	43
			Other/อื่นๆ ระบุ	-

N = Normal / ปกติ ; AN = Abnormal / เกิดการชำรุด ; D = Do / ทำ ; UN = Undo / ไม่ทำ

Remarks :

* Responsibility by Engineering Team*

Name of Technician 1).....

2).....

Approval of Superviser :.....

Approval of Engineer :.....

Date : 11 / Aug / 25 Time : 14.30 น.

ST REGIS
BANGKOK

PREVENTIVE MAINTENANCE WORK SHEET

System: Transfer pump system
Brand : BROOK
Model : 1004-001565
Capacity : 22 KW
Equipment : TP-02
Location : Basement

Frequency of tasks and description for Motor& Pump				
Task			Description	Record Check
Y	H	Q		
			Tightening of All Electrical Connections / ตรวจขันน็อตขั้วสายไฟฟ้าและจุดต่อต่างๆ	[ ]N [ ]AN [✓]D [ ]UN
			Check Pilot Lamp / ตรวจสอบหลอดไฟแสดงการทำงาน	[✓]N [ ]AN [ ]D [ ]UN
			Check Control System / ตรวจสอบระบบควบคุม	[✓]N [ ]AN [ ]D [ ]UN
			Check If Loose Bolts & Nuts / ตรวจสอบความแน่นของน็อตยึดต่างๆ	[✓]N [ ]AN [ ]D [ ]UN
			Check Fan Balancing & Vibrations / ตรวจสอบความสมดุลย์และการสั่นสะเทือนของใบพัด	[✓]N [ ]AN [ ]D [ ]UN
			Check Motor Bearing / ตรวจสอบลูกปืนมอเตอร์	[✓]N [ ]AN [ ]D [ ]UN
			Check Shaaft and Sleeves Condition / ตรวจสอบ แบริ่ง และ แกนเพลา	[✓]N [ ]AN [ ]D [ ]UN
			Lubricate all Moving Parts / ทำการหล่อลื่นชิ้นส่วนต่างๆ ที่เคลื่อนที่	[✓]N [ ]AN [ ]D [ ]UN
			Check Foundation & Vibration Isolators / ตรวจสอบฐานและการเคลื่อนตัวของเครื่อง,มอเตอร์	[✓]N [ ]AN [ ]D [ ]UN
			Check For Pipes Condition & Air Leaks / ตรวจสอบการรั่วของท่อลม	[ ]N [ ]AN [ ]D [ ]UN
			Check Casing For Condition / ตรวจสอบสภาพโครงสร้างของอุปกรณ์	[✓]N [ ]AN [ ]D [ ]UN
			General Cleaning / ทำความสะอาดโดยทั่วไป	[ ]N [ ]AN [✓]D [ ]UN
			Check For General Operations / ตรวจสอบการทำงานโดยทั่วไป	[✓]N [ ]AN [ ]D [ ]UN
			Auto start fonction (ON/ OFF)/ หน้าตู้ควบคุม	[✓]N [ ]AN [ ]D [ ]UN
			Record Pressuer Wind Inlet / บันทึกค่าของแรงดันของลมด้านเข้า ( ) Psig	20
			Record Pressure Wind Outlet / บันทึกค่าของแรงดันลมด้านออก ( ) Psig	250
			Check Record Motor Vol. Draw / ตรวจเช็คค่าแรงดันไฟฟ้าและบันทึกค่า (R / S / T) Volt	380
			Check Record Motor Amp. Draw / ตรวจเช็คค่ากระแสไฟฟ้าและบันทึกค่า (R / S / T) Amp	39.9, 40, 40
			Check Record Temperature Magnatic Draw / ตรวจเช็คอุณหภูมิของแม็กเนติกส์และบันทึกค่า	40
			Record Overload Amp. Draw / บันทึกค่ากระแสไฟฟ้า Overload	43
			Other/อื่นๆ ระบุ	-
N = Normal / ปกติ ; AN = Abnormal / เกิดการชำรุด ; D = Do / ทำ ; UN = Undo / ไม่ทำ				

Remarks :

* Responsibility by Engineering Team*

Name of Technician 1).....

2).....

Approval of Superviser :.....

Approval of Engineer :.....

Date : 16/Aug/25 Time : 14.30 น.

ST REGIS
BANGKOK

PREVENTIVE MAINTENANCE WORK SHEET

System: Transfer pump System
Brand : Brook
Model : 1004-00185
Capacity : 22kw
Equipment : TP-01
Location : Basement

Task Y	Task H	Task Q	Description	Record Check
			Frequency of tasks and description for Motor& Pump	
			Tightening of All Electrical Connections / ตรวจขันน็อตขั้วสายไฟฟ้าและจุดต่อต่างๆ	[✓]N [ ]AN [ ]D [ ]UN
			Check Pilot Lamp / ตรวจสอบหลอดไฟแสดงการทำงาน	[✓]N [ ]AN [ ]D [ ]UN
			Check Control System / ตรวจสอบระบบควบคุม	[✓]N [ ]AN [ ]D [ ]UN
			Check If Loose Bolts & Nuts / ตรวจสอบความแน่นของน็อตยึดต่างๆ	[ ]N [ ]AN [✓]D [ ]UN
			Check Fan Balancing & Vibrations / ตรวจสอบความสมดุลย์และการสั่นสะเทือนของใบพัด	[✓]N [ ]AN [ ]D [ ]UN
			Check Motor Bearing / ตรวจสอบลูกปืนมอเตอร์	[✓]N [ ]AN [ ]D [ ]UN
			Check Shaaft and Sleeves Condition / ตรวจสอบ แบริ่ง และ แกนเพลา	[✓]N [ ]AN [ ]D [ ]UN
			Lubricate all Moving Parts / ทำการหล่อลื่นชิ้นส่วนต่างๆ ที่เคลื่อนที่	[✓]N [ ]AN [ ]D [ ]UN
			Check Foundation & Vibration Isolators / ตรวจสอบฐานและการเคลื่อนตัวของเครื่อง,มอเตอร์	[✓]N [ ]AN [ ]D [ ]UN
			Check For Pipes Condition & Air Leaks / ตรวจสอบการรั่วของท่อลม	[ ]N [ ]AN [✓]D [ ]UN
			Check Casing For Condition / ตรวจสอบสภาพโครงสร้างของอุปกรณ์	[✓]N [ ]AN [ ]D [ ]UN
			General Cleaning / ทำความสะอาดโดยทั่วไป	[✓]N [ ]AN [ ]D [ ]UN
			Check For General Operations / ตรวจสอบการทำงานโดยทั่วไป	[✓]N [ ]AN [ ]D [ ]UN
			Auto start fonction (ON/ OFF)/ หน้าตู้ควบคุม	[✓]N [ ]AN [ ]D [ ]UN
			Record Pressuer Wind Inlet / บันทึกค่าของแรงดันของลมด้านเข้า ( ) Psig	20
			Record Pressure Wind Outlet / บันทึกค่าของแรงดันลมด้านออก ( ) Psig	250
			Check Record Motor Vol. Draw / ตรวจเช็คค่าแรงดันไฟฟ้าและบันทึกค่า (R / S / T) Volt	380
			Check Record Motor Amp. Draw / ตรวจเช็คค่ากระแสไฟฟ้าและบันทึกค่า (R / S / T) Amp	40, 39.8, 39.9
			Check Record Temperature Magnatic Draw / ตรวจเช็คอุณหภูมิของแม็กเนติกส์และบันทึกค่า	30
			Record Overload Amp. Draw / บันทึกค่ากระแสไฟฟ้า Overload	43
			Other/อื่นๆ ระบุ	-
			N = Normal / ปกติ ; AN = Abnormal / เกิดการชำรุด ; D = Do / ทำ ; UN = Undo / ไม่ทำ	

Remarks : _____

* Responsibility by Engineering Team*

Name of Technician 1)..... Approval of Superviser :.....

2)..... Approval of Engineer :.....

Date : 15/ Sep/ 25 Time : 13.30 น.

ST REGIS
BANGKOK

PREVENTIVE MAINTENANCE WORK SHEET

System: Transfer pump System
Brand : BROOK
Model : 1004-00185
Capacity : 22 kW
Equipment : TP-02
Location : Basement

Frequency of tasks and description for Motor& Pump				
Task			Description	Record Check
Y	H	Q		
			Tightening of All Electrical Connections / ตรวจขันน็อตขั้วสายไฟฟ้าและจุดต่อต่างๆ	[ ]N [ ]AN [✓]D [ ]UN
			Check Pilot Lamp / ตรวจสอบหลอดไฟแสดงการทำงาน	[✓]N [ ]AN [ ]D [ ]UN
			Check Control System / ตรวจสอบระบบควบคุม	[✓]N [ ]AN [ ]D [ ]UN
			Check If Loose Bolts & Nuts / ตรวจสอบความแน่นของน็อตยึดต่างๆ	[✓]N [ ]AN [ ]D [ ]UN
			Check Fan Balancing & Vibrations / ตรวจสอบความสมดุลย์และการสั่นสะเทือนของใบพัด	[✓]N [ ]AN [ ]D [ ]UN
			Check Motor Bearing / ตรวจสอบลูกปืนมอเตอร์	[✓]N [ ]AN [ ]D [ ]UN
			Check Shaaft and Sleeves Condition / ตรวจสอบ แบริ่ง และ แกนเพลา	[✓]N [ ]AN [ ]D [ ]UN
			Lubricate all Moving Parts / ทำการหล่อลื่นชิ้นส่วนต่างๆ ที่เคลื่อนที่	[✓]N [ ]AN [ ]D [ ]UN
			Check Foundation & Vibration Isolators / ตรวจสอบฐานและการเคลื่อนตัวของเครื่อง,มอเตอร์	[✓]N [ ]AN [ ]D [ ]UN
			Check For Pipes Condition & Air Leaks / ตรวจสอบการรั่วของท่อลม	[ ]N [ ]AN [ ]D [ ]UN
			Check Casing For Condition / ตรวจสอบสภาพโครงสร้างของอุปกรณ์	[✓]N [ ]AN [ ]D [ ]UN
			General Cleaning / ทำความสะอาดโดยทั่วไป	[ ]N [ ]AN [✓]D [ ]UN
			Check For General Operations / ตรวจสอบการทำงานโดยทั่วไป	[✓]N [ ]AN [ ]D [ ]UN
			Auto start fonction (ON/ OFF)/ หน้าตู้ควบคุม	[✓]N [ ]AN [ ]D [ ]UN
			Record Pressuer Wind Inlet / บันทึกค่าของแรงดันของลมด้านเข้า ( ) Psig	20
			Record Pressure Wind Outlet / บันทึกค่าของแรงดันลมด้านออก ( ) Psig	250
			Check Record Motor Vol. Draw / ตรวจเช็คค่าแรงดันไฟฟ้าและบันทึกค่า (R / S / T) Volt	380
			Check Record Motor Amp. Draw / ตรวจเช็คค่ากระแสไฟฟ้าและบันทึกค่า (R / S / T) Amp	40,40,39.8
			Check Record Temperature Magnatic Draw / ตรวจเช็คอุณหภูมิของแม็กเนติกส์และบันทึกค่า	30
			Record Overload Amp. Draw / บันทึกค่ากระแสไฟฟ้า Overload	43
			Other/อื่นๆ ระบุ	–
N = Normal / ปกติ ; AN = Abnormal / เกิดการชำรุด ; D = Do / ทำ ; UN = Undo / ไม่ทำ				

Remarks :

* Responsibility by Engineering Team*

Name of Technician 1).....

2).....

Approval of Superviser :.....

Approval of Engineer :.....

Date : 17/ Sep/25 Time : 14.00 น.

ST REGIS
BANGKOK

PREVENTIVE MAINTENANCE WORK SHEET

System: Transfer pump System
Brand : BR ook
Model : 1004-00185
Capacity : 22 kW
Equipment : TP-01
Location : Basement

Frequency of tasks and description for Motor& Pump				
Task			Description	Record Check
Y	H	Q		
			Tightening of All Electrical Connections / ตรวจขันน็อตขั้วสายไฟฟ้าและจุดต่อต่างๆ	[ ]N [ ]AN [✓]D [ ]UN
			Check Pilot Lamp / ตรวจสอบหลอดไฟแสดงการทำงาน	[✓]N [ ]AN [ ]D [ ]UN
			Check Control System / ตรวจสอบระบบควบคุม	[✓]N [ ]AN [ ]D [ ]UN
			Check If Loose Bolts & Nuts / ตรวจสอบความแน่นของน็อตยึดต่างๆ	[✓]N [ ]AN [ ]D [ ]UN
			Check Fan Balancing & Vibrations / ตรวจสอบความสมดุลย์และการสั่นสะเทือนของใบพัด	[✓]N [ ]AN [ ]D [ ]UN
			Check Motor Bearing / ตรวจสอบลูกปืนมอเตอร์	[✓]N [ ]AN [ ]D [ ]UN
			Check Shaaft and Sleeves Condition / ตรวจสอบ แบริ่ง และ แกนเพลา	[✓]N [ ]AN [ ]D [ ]UN
			Lubricate all Moving Parts / ทำการหล่อลื่นชิ้นส่วนต่างๆ ที่เคลื่อนที่	[✓]N [ ]AN [ ]D [ ]UN
			Check Foundation & Vibration Isolators / ตรวจสอบฐานและการเคลื่อนตัวของเครื่อง,มอเตอร์	[✓]N [ ]AN [ ]D [ ]UN
			Check For Pipes Condition & Air Leaks / ตรวจสอบการรั่วของท่อลม	[ ]N [ ]AN [ ]D [ ]UN
			Check Casing For Condition / ตรวจสอบสภาพโครงสร้างของอุปกรณ์	[✓]N [ ]AN [ ]D [ ]UN
			General Cleaning / ทำความสะอาดโดยทั่วไป	[ ]N [ ]AN [✓]D [ ]UN
			Check For General Operations / ตรวจสอบการทำงานโดยทั่วไป	[✓]N [ ]AN [ ]D [ ]UN
			Auto start fonction (ON/ OFF)/ หน้าตู้ควบคุม	[✓]N [ ]AN [ ]D [ ]UN
			Record Pressuer Wind Inlet / บันทึกค่าของแรงดันของลมด้านเข้า ( ) Psig	20
			Record Pressure Wind Outlet / บันทึกค่าของแรงดันลมด้านออก ( ) Psig	250
			Check Record Motor Vol. Draw / ตรวจเช็คค่าแรงดันไฟฟ้าและบันทึกค่า (R / S / T) Volt	380
			Check Record Motor Amp. Draw / ตรวจเช็คค่ากระแสไฟฟ้าและบันทึกค่า (R / S / T) Amp	40, 40, 40
			Check Record Temperature Magnatic Draw / ตรวจเช็คอุณหภูมิของแม็กเนติกส์และบันทึกค่า	70
			Record Overload Amp. Draw / บันทึกค่ากระแสไฟฟ้า Overload	43
			Other/อื่นๆ ระบุ	-
N = Normal / ปกติ ; AN = Abnormal / เกิดการชำรุด ; D = Do / ทำ ; UN = Undo / ไม่ทำ				

Remarks :

* Responsibility by Engineering Team*

Name of Technician 1).....

2).....

Approval of Superviser :.....

Approval of Engineer :.....

Date :12/Oct/25 Time :14.30 น.

ST REGIS
BANGKOK

PREVENTIVE MAINTENANCE WORK SHEET

System: Transfer pump System
Brand : BROOK
Model : 1004-00185
Capacity : 22 kw
Equipment : TP-02
Location : Basement

Frequency of tasks and description for Motor& Pump				
Task			Description	Record Check
Y	H	Q		
			Tightening of All Electrical Connections / ตรวจขันน็อตขั้วสายไฟฟ้าและจุดต่อต่างๆ	[ ]N [ ]AN [✓]D [ ]UN
			Check Pilot Lamp / ตรวจสอบหลอดไฟแสดงการทำงาน	[✓]N [ ]AN [ ]D [ ]UN
			Check Control System / ตรวจสอบระบบควบคุม	[✓]N [ ]AN [ ]D [ ]UN
			Check If Loose Bolts & Nuts / ตรวจสอบความแน่นของน็อตยึดต่างๆ	[✓]N [ ]AN [ ]D [ ]UN
			Check Fan Balancing & Vibrations / ตรวจสอบความสมดุลย์และการสั่นสะเทือนของใบพัด	[✓]N [ ]AN [ ]D [ ]UN
			Check Motor Bearing / ตรวจสอบลูกปืนมอเตอร์	[✓]N [ ]AN [ ]D [ ]UN
			Check Shaaft and Sleeves Condition / ตรวจสอบ แบริ่ง และ แกนเพลา	[✓]N [ ]AN [ ]D [ ]UN
			Lubricate all Moving Parts / ทำการหล่อลื่นชิ้นส่วนต่างๆ ที่เคลื่อนที่	[✓]N [ ]AN [ ]D [ ]UN
			Check Foundation & Vibration Isolators / ตรวจสอบฐานและการเคลื่อนตัวของเครื่อง,มอเตอร์	[✓]N [ ]AN [ ]D [ ]UN
			Check For Pipes Condition & Air Leaks / ตรวจสอบการรั่วของท่อลม	[ ]N [ ]AN [ ]D [ ]UN
			Check Casing For Condition / ตรวจสอบสภาพโครงสร้างของอุปกรณ์	[✓]N [ ]AN [ ]D [ ]UN
			General Cleaning / ทำความสะอาดโดยทั่วไป	[ ]N [ ]AN [✓]D [ ]UN
			Check For General Operations / ตรวจสอบการทำงานโดยทั่วไป	[✓]N [ ]AN [ ]D [ ]UN
			Auto start fonction (ON/ OFF)/ หน้าตู้ควบคุม	[✓]N [ ]AN [ ]D [ ]UN
			Record Pressuer Wind Inlet / บันทึกค่าของแรงดันของลมด้านเข้า ( ) Psig	20
			Record Pressure Wind Outlet / บันทึกค่าของแรงดันลมด้านออก ( ) Psig	250
			Check Record Motor Vol. Draw / ตรวจเช็คค่าแรงดันไฟฟ้าและบันทึกค่า (R / S / T) Volt	380
			Check Record Motor Amp. Draw / ตรวจเช็คค่ากระแสไฟฟ้าและบันทึกค่า (R / S / T) Amp	39.7/40.40
			Check Record Temperature Magnatic Draw / ตรวจเช็คอุณหภูมิของแม็กเนติกส์และบันทึกค่า	30
			Record Overload Amp. Draw / บันทึกค่ากระแสไฟฟ้า Overload	43
			Other/อื่นๆ ระบุ	–
N = Normal / ปกติ ; AN = Abnormal / เกิดการชำรุด ; D = Do / ทำ ; UN = Undo / ไม่ทำ				

Remarks :

* Responsibility by Engineering Team*

Name of Technician 1).....

2).....

Approval of Superviser :.....

Approval of Engineer :.....

Date : 14/Oct/25 Time : 15-00 pm.

ST REGIS
BANGKOK

PREVENTIVE MAINTENANCE WORK SHEET

System: Transfer pump System
Brand : PRook
Model : 1004-00186
Capacity : 22 kW
Equipment : TP-01
Location : Basement

Task Y	Task H	Task Q	Description	Record Check
			Frequency of tasks and description for Motor& Pump	
			Tightening of All Electrical Connections / ตรวจขันน็อตขั้วสายไฟฟ้าและจุดต่อต่างๆ	[✓]N [ ]AN [ ]D [ ]UN
			Check Pilot Lamp / ตรวจสอบหลอดไฟแสดงการทำงาน	[✓]N [ ]AN [ ]D [ ]UN
			Check Control System / ตรวจสอบระบบควบคุม	[✓]N [ ]AN [ ]D [ ]UN
			Check If Loose Bolts & Nuts / ตรวจสอบความแน่นของน็อตยึดต่างๆ	[✓]N [ ]AN [ ]D [ ]UN
			Check Fan Balancing & Vibrations / ตรวจสอบความสมดุลย์และการสั่นสะเทือนของใบพัด	[✓]N [ ]AN [ ]D [ ]UN
			Check Motor Bearing / ตรวจสอบลูกปืนมอเตอร์	[✓]N [ ]AN [ ]D [ ]UN
			Check Shaaft and Sleeves Condition / ตรวจสอบ แบริ่ง และ แกนเพลา	[✓]N [ ]AN [ ]D [ ]UN
			Lubricate all Moving Parts / ทำการหล่อลื่นชิ้นส่วนต่างๆ ที่เคลื่อนที่	[✓]N [ ]AN [ ]D [ ]UN
			Check Foundation & Vibration Isolators / ตรวจสอบฐานและการเคลื่อนตัวของเครื่อง,มอเตอร์	[✓]N [ ]AN [ ]D [ ]UN
			Check For Pipes Condition & Air Leaks / ตรวจสอบการรั่วของท่อลม	[ ]N [ ]AN [ ]D [ ]UN
			Check Casing For Condition / ตรวจสอบสภาพโครงสร้างของอุปกรณ์	[✓]N [ ]AN [ ]D [ ]UN
			General Cleaning / ทำความสะอาดโดยทั่วไป	[ ]N [ ]AN [✓]D [ ]UN
			Check For General Operations / ตรวจสอบการทำงานโดยทั่วไป	[✓]N [ ]AN [ ]D [ ]UN
			Auto start fonction (ON/ OFF)/ หน้าตู้ควบคุม	[✓]N [ ]AN [ ]D [ ]UN
			Record Pressuer Wind Inlet / บันทึกค่าของแรงดันของลมด้านเข้า ( ) Psig	20
			Record Pressure Wind Outlet / บันทึกค่าของแรงดันลมด้านออก ( ) Psig	250
			Check Record Motor Vol. Draw / ตรวจเช็คค่าแรงดันไฟฟ้าและบันทึกค่า (R / S / T) Volt	380
			Check Record Motor Amp. Draw / ตรวจเช็คค่ากระแสไฟฟ้าและบันทึกค่า (R / S / T) Amp	40, 39.7, 40
			Check Record Temperature Magnatic Draw / ตรวจเช็คอุณหภูมิของแม็กเนติกส์และบันทึกค่า	30
			Record Overload Amp. Draw / บันทึกค่ากระแสไฟฟ้า Overload	43
			Other/อื่นๆ ระบุ	–
			N = Normal / ปกติ ; AN = Abnormal / เกิดการชำรุด ; D = Do / ทำ ; UN = Undo / ไม่ทำ	

Remarks : _____

* Responsibility by Engineering Team*

Name of Technician 1) [signature] 2)..... Approval of Superviser :..... Approval of Engineer :.....

Date : 09/ NOV/ 25 Time : 10:00 น.

ST REGIS
BANGKOK

PREVENTIVE MAINTENANCE WORK SHEET

System: Transfer pump System
Brand : Brook
Model : 1004-00186
Capacity : 22 kW
Equipment : TP-02
Location : Basement

Frequency of tasks and description for Motor& Pump				
Task			Description	Record Check
Y	H	Q		
			Tightening of All Electrical Connections / ตรวจขันน็อตขั้วสายไฟฟ้าและจุดต่อต่างๆ	[ ]N [ ]AN [✓]D [ ]UN
			Check Pilot Lamp / ตรวจสอบหลอดไฟแสดงการทำงาน	[✓]N [ ]AN [ ]D [ ]UN
			Check Control System / ตรวจสอบระบบควบคุม	[✓]N [ ]AN [ ]D [ ]UN
			Check If Loose Bolts & Nuts / ตรวจสอบความแน่นของน็อตยึดต่างๆ	[ ]N [ ]AN [✓]D [ ]UN
			Check Fan Balancing & Vibrations / ตรวจสอบความสมดุลย์และการสั่นสะเทือนของใบพัด	[✓]N [ ]AN [ ]D [ ]UN
			Check Motor Bearing / ตรวจสอบลูกปืนมอเตอร์	[✓]N [ ]AN [ ]D [ ]UN
			Check Shaaft and Sleeves Condition / ตรวจสอบ แบริ่ง และ แกนเพลา	[✓]N [ ]AN [ ]D [ ]UN
			Lubricate all Moving Parts / ทำการหล่อลื่นชิ้นส่วนต่างๆ ที่เคลื่อนที่	[✓]N [ ]AN [ ]D [ ]UN
			Check Foundation & Vibration Isolators / ตรวจสอบฐานและการเคลื่อนตัวของเครื่อง,มอเตอร์	[✓]N [ ]AN [ ]D [ ]UN
			Check For Pipes Condition & Air Leaks / ตรวจสอบการรั่วของท่อลม	[ ]N [ ]AN [ ]D [ ]UN
			Check Casing For Condition / ตรวจสอบสภาพโครงสร้างของอุปกรณ์	[✓]N [ ]AN [ ]D [ ]UN
			General Cleaning / ทำความสะอาดโดยทั่วไป	[ ]N [ ]AN [✓]D [ ]UN
			Check For General Operations / ตรวจสอบการทำงานโดยทั่วไป	[✓]N [ ]AN [ ]D [ ]UN
			Auto start fonction (ON/ OFF)/ หน้าตู้ควบคุม	[✓]N [ ]AN [ ]D [ ]UN
			Record Pressuer Wind Inlet / บันทึกค่าของแรงดันของลมด้านเข้า ( ) Psig	20
			Record Pressure Wind Outlet / บันทึกค่าของแรงดันลมด้านออก ( ) Psig	250
			Check Record Motor Vol. Draw / ตรวจเช็คค่าแรงดันไฟฟ้าและบันทึกค่า (R / S / T) Volt	360
			Check Record Motor Amp. Draw / ตรวจเช็คค่ากระแสไฟฟ้าและบันทึกค่า (R / S / T) Amp	39.9/40.1/40.2
			Check Record Temperature Magnatic Draw / ตรวจเช็คอุณหภูมิของแม็กเนติกส์และบันทึกค่า	70
			Record Overload Amp. Draw / บันทึกค่ากระแสไฟฟ้า Overload	43
			Other/อื่นๆ ระบุ	-

N = Normal / ปกติ ; AN = Abnormal / เกิดการชำรุด ; D = Do / ทำ ; UN = Undo / ไม่ทำ

Remarks : _____

* Responsibility by Engineering Team*

Name of Technician 1).....

2).....

Approval of Superviser :.....

Approval of Engineer :.....

Date : 18/Nov/25 Time : 14.30 น.

ST REGIS
BANGKOK

PREVENTIVE MAINTENANCE WORK SHEET

System: Transfer Pump System
Brand : BROOK
Model : 1004-00185
Capacity : 22kW
Equipment : TP-01
Location : Basement

Task Y	Task H	Task Q	Description	Record Check
			Frequency of tasks and description for Motor& Pump	
			Tightening of All Electrical Connections / ตรวจขันน็อตขั้วสายไฟฟ้าและจุดต่อต่างๆ	[ ]N [ ]AN [✓]D [ ]UN
			Check Pilot Lamp / ตรวจสอบหลอดไฟแสดงการทำงาน	[✓]N [ ]AN [ ]D [ ]UN
			Check Control System / ตรวจสอบระบบควบคุม	[✓]N [ ]AN [ ]D [ ]UN
			Check If Loose Bolts & Nuts / ตรวจสอบความแน่นของน็อตยึดต่างๆ	[✓]N [ ]AN [ ]D [ ]UN
			Check Fan Balancing & Vibrations / ตรวจสอบความสมดุลย์และการสั่นสะเทือนของใบพัด	[✓]N [ ]AN [ ]D [ ]UN
			Check Motor Bearing / ตรวจสอบลูกปืนมอเตอร์	[✓]N [ ]AN [ ]D [ ]UN
			Check Shaaft and Sleeves Condition / ตรวจสอบ แบริ่ง และ แกนเพลา	[✓]N [ ]AN [ ]D [ ]UN
			Lubricate all Moving Parts / ทำการหล่อลื่นชิ้นส่วนต่างๆ ที่เคลื่อนที่	[✓]N [ ]AN [ ]D [ ]UN
			Check Foundation & Vibration Isolators / ตรวจสอบฐานและการเคลื่อนตัวของเครื่อง,มอเตอร์	[✓]N [ ]AN [ ]D [ ]UN
			Check For Pipes Condition & Air Leaks / ตรวจสอบการรั่วของท่อลม	[ ]N [ ]AN [ ]D [ ]UN
			Check Casing For Condition / ตรวจสอบสภาพโครงสร้างของอุปกรณ์	[✓]N [ ]AN [ ]D [ ]UN
			General Cleaning / ทำความสะอาดโดยทั่วไป	[ ]N [ ]AN [✓]D [ ]UN
			Check For General Operations / ตรวจสอบการทำงานโดยทั่วไป	[✓]N [ ]AN [ ]D [ ]UN
			Auto start fonction (ON/ OFF)/ หน้าตู้ควบคุม	[✓]N [ ]AN [ ]D [ ]UN
			Record Pressuer Wind Inlet / บันทึกค่าของแรงดันของลมด้านเข้า ( ) Psig	20
			Record Pressure Wind Outlet / บันทึกค่าของแรงดันลมด้านออก ( ) Psig	250
			Check Record Motor Vol. Draw / ตรวจเช็คค่าแรงดันไฟฟ้าและบันทึกค่า (R / S / T) Volt	380
			Check Record Motor Amp. Draw / ตรวจเช็คค่ากระแสไฟฟ้าและบันทึกค่า (R / S / T) Amp	39.9, 40, 39.8
			Check Record Temperature Magnatic Draw / ตรวจเช็คอุณหภูมิของแม็กเนติกส์และบันทึกค่า	40
			Record Overload Amp. Draw / บันทึกค่ากระแสไฟฟ้า Overload	43
			Other/อื่นๆ ระบุ	-
			N = Normal / ปกติ ; AN = Abnormal / เกิดการชำรุด ; D = Do / ทำ ; UN = Undo / ไม่ทำ	

Remarks : _____

* Responsibility by Engineering Team*

Name of Technician 1)..... Approval of Superviser :.....

2)..... Approval of Engineer :.....

Date : 11/DEC/25 Time : 13-00 26.

ST REGIS
BANGKOK

PREVENTIVE MAINTENANCE WORK SHEET

System: Transfer pump System
Brand : BROOK
Model : 1004-00185
Capacity : 92 kW
Equipment : TP-02
Location : Basement

Frequency of tasks and description for Motor& Pump				
Task			Description	Record Check
Y	H	Q		
			Tightening of All Electrical Connections / ตรวจขันน็อตขั้วสายไฟฟ้าและจุดต่อต่างๆ	[ ]N [ ]AN [✓]D [ ]UN
			Check Pilot Lamp / ตรวจสอบหลอดไฟแสดงการทำงาน	[✓]N [ ]AN [ ]D [ ]UN
			Check Control System / ตรวจสอบระบบควบคุม	[✓]N [ ]AN [ ]D [ ]UN
			Check If Loose Bolts & Nuts / ตรวจสอบความแน่นของน็อตยึดต่างๆ	[ ]N [ ]AN [✓]D [ ]UN
			Check Fan Balancing & Vibrations / ตรวจสอบความสมดุลย์และการสั่นสะเทือนของใบพัด	[✓]N [ ]AN [ ]D [ ]UN
			Check Motor Bearing / ตรวจสอบลูกปืนมอเตอร์	[✓]N [ ]AN [ ]D [ ]UN
			Check Shaaft and Sleeves Condition / ตรวจสอบ แบริ่ง และ แกนเพลา	[✓]N [ ]AN [ ]D [ ]UN
			Lubricate all Moving Parts / ทำการหล่อลื่นชิ้นส่วนต่างๆ ที่เคลื่อนที่	[✓]N [ ]AN [ ]D [ ]UN
			Check Foundation & Vibration Isolators / ตรวจสอบฐานและการเคลื่อนตัวของเครื่อง,มอเตอร์	[✓]N [ ]AN [ ]D [ ]UN
			Check For Pipes Condition & Air Leaks / ตรวจสอบการรั่วของท่อลม	[ ]N [ ]AN [ ]D [ ]UN
			Check Casing For Condition / ตรวจสอบสภาพโครงสร้างของอุปกรณ์	[✓]N [ ]AN [ ]D [ ]UN
			General Cleaning / ทำความสะอาดโดยทั่วไป	[ ]N [ ]AN [✓]D [ ]UN
			Check For General Operations / ตรวจสอบการทำงานโดยทั่วไป	[✓]N [ ]AN [ ]D [ ]UN
			Auto start fonction (ON/ OFF)/ หน้าตู้ควบคุม	[✓]N [ ]AN [ ]D [ ]UN
			Record Pressuer Wind Inlet / บันทึกค่าของแรงดันของลมด้านเข้า ( ) Psig	20
			Record Pressure Wind Outlet / บันทึกค่าของแรงดันลมด้านออก ( ) Psig	250
			Check Record Motor Vol. Draw / ตรวจเช็คค่าแรงดันไฟฟ้าและบันทึกค่า (R / S / T) Volt	460
			Check Record Motor Amp. Draw / ตรวจเช็คค่ากระแสไฟฟ้าและบันทึกค่า (R / S / T) Amp	40.1/40.2/40
			Check Record Temperature Magnatic Draw / ตรวจเช็คอุณหภูมิของแม็กเนติกส์และบันทึกค่า	70
			Record Overload Amp. Draw / บันทึกค่ากระแสไฟฟ้า Overload	43
			Other/อื่นๆ ระบุ	-

N = Normal / ปกติ ; AN = Abnormal / เกิดการชำรุด ; D = Do / ทำ ; UN = Undo / ไม่ทำ

Remarks : _____

* Responsibility by Engineering Team*

Name of Technician 1) [signature] Approval of Superviser :.....

2)..... Approval of Engineer :.....

Date : 24/Dec/25 Time : 15.30 น.

ภาคผนวก ข-18

เอกสารแนบหมายเลข 18 ผลการประเมินประสิทธิภาพของระบบไฟฟ้าของโครงการ

INFRARED THERMOGRAPHY REPORT
(POST-MAINTENANCE IR SCAN)
ST REGIS BANGKOK

Carried out on : 21 September 2025

Schneider Thailand Limited
540 Soi 9 Bang Poo Industrial Estate.Sukhumvit Rd, A.Muang Samutprakarn, 10280
Tel 02 324 6000 Ext: 6092, 324 6092 Fax 02 324 6075,324 6098
Hotline 24 Hrs 081 924 8351

Forward

This Report of Infrared Inspection provides complete documentation of thermal patterns detected in your equipment, structure or system. It uses a subjective evaluation to help you prioritize repairs to provide the greatest return from this inspection and your maintenance.

How Infrared Thermography Works

Infrared imagers "see" the heat radiated from your equipment in real time, just like a video camera sees visible light. In black/white thermograms (pictures of heat), white is hot and black is cold unless stated otherwise. When thermograms are in color, colors in the scene are matched to the reference. Colors appearing closer to the top or right of the reference bar indicate higher temperatures. Colors appearing closer to the bottom or left of the reference bar indicate lower temperatures.

Repair Priority Ratings

Each thermogram, is given a Subjective Repair Priority Rating which is based upon your qualified assistant's opinion of how critical the subject item is to the safe and profitable operation of your overall system.

The Inspection Summary section of this report explains how to use this Subjective Repair Priority Rating to help you determine how quickly you need to investigate and correct the potential problem.

Overheating can cause premature deterioration and unplanned failure of your equipment. Overheating connectors, conductors and components will never get better. In fact, the temperature and rate of deterioration will increase with time.

No one can predict when a failure will occur. As a result, we suggest that you use the Subject Repair Priority Ratings as a guide that you investigate and take appropriate corrective measures as soon as possible.

Schneider Thailand Limited
540 Soi 9 Bang Poo Industrial Estate.Sukhumvit Rd, A.Muang Samutprakarn, 10280
Tel 02 324 6000 Ext: 6092, 324 6092 Fax 02 324 6075,324 6098
Hotline 24 Hrs 081 924 8351

Inspection Summary

For the equipment inspected, we have present a total of **112** thermogram(s) and/or daylight photograph(s) documenting conditions found during our inspection. These thermograms and/or photographs appear on the Image Pages found at the end of this report.

As a reference, each Image Page contains Evaluation Priority Ratings. Subjective Evaluation Ratings are based upon the Qualified Assistant's opinion of the subject item's importance to the safe and continuous operation of the facility. Objective Evaluation Ratings found on Electro/Mechanical Image Pages are based upon temperature rise criteria as specified by ANSI, NETA and the Infraspection Institute Guideline for Infrared Inspection of Electrical and Mechanical Systems.

Depending upon Image Page format, Subjective and/or Objective Priority Ratings may be found. When both are listed, as Average Repair Priority Rating will also be displayed. This Average Repair Priority Rating is the mean value of the Subjective and Objective Priorities. When appropriate, the Average Repair Priority is rounded up to the next highest whole number.

Potential problems documented in this report are grouped and listed according to the following Average Repair Priority or Subjective Evaluation Ratings

For Temp. Difference (delta–T) based on comparisons between similar components under similar loading.

Thermographic Survey
Suggested Actions Based on Temperature Rise

Temperature difference (△T) based on comparisons between similar components under similar loading.	Temperature difference (△T) based upon comparisons between components and ambient air temperatures.	Recommended Action
1 °C - 3 °C	1 °C - 10 °C	Possible deficiency; warrants investigation
4 °C - 15 °C	11 °C - 20 °C	Indicates probable deficiency; repair as time permits
.....	21 °C - 40 °C	Monitor until corrective measures can be accomplished
>15 °C	>40 °C	Major discrepancy; repair immediately

Report Summary

Inspection date:	21 September 2025	
Report date:	24 September 2025	
End User:	ST REGIS BANGKOK	
Project Location:	Bangkok	
Type of Inspection:	Qualitative Electrical System	
Purpose of Inspection:	Post-Maintenance IR Scan	
Certified Thermographer:	Mr. Thirasak Nampor	
Certification Number:	Certificate Level-I No. 1-000929	
Equipment Used:	FLIR E53	S/N: 84503440
No. of Thermograms:	112	
Comments:	The results of the examination. Measurement of electrical heat of electrical equipment according to plan of work. No defects are found that cause damage and do not cause harm to the use and maintenance of electrical equipment should be maintained in good condition.	

IR Inspector :	Mr. Thirasak Nampor
Signature :	
Certified Thermographer :	Mr. Thirasak Nampor
Certification Number :	Certificate Level-I No. 1-000929
Signature :	

Schneider Thailand Limited
540 Soi 9 Bang Poo Industrial Estate.Sukhumvit Rd, A.Muang Samutprakarn, 10280
Tel 02 324 6000 Ext: 6092, 324 6092 Fax 02 324 6075,324 6098
Hotline 24 Hrs 081 924 8351

Project Name : ST REGIS BANGKOK
Location : Bangkok
Subject : Infrared Thermography Scan Post Maintenance
Date Inspect : 21 - September - 2025

Measurements

Sp1		23.7 °C
Sp2		26.0 °C
Sp3		24.0 °C
Dt2	Sp2 - Sp3	2.0 °C
Dt1	Sp2 - Sp1	2.3 °C

Parameters

Emissivity	0.98
Refl. temp.	28 °C

9/21/2025 11:58:44 AM

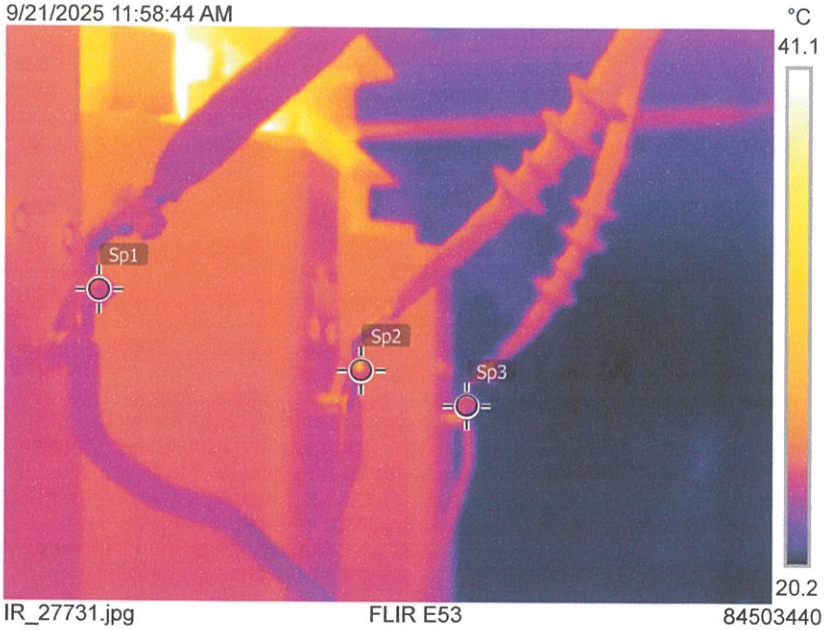

IR_27731.jpg FLIR E53 84503440

9/21/2025 11:58:44 AM

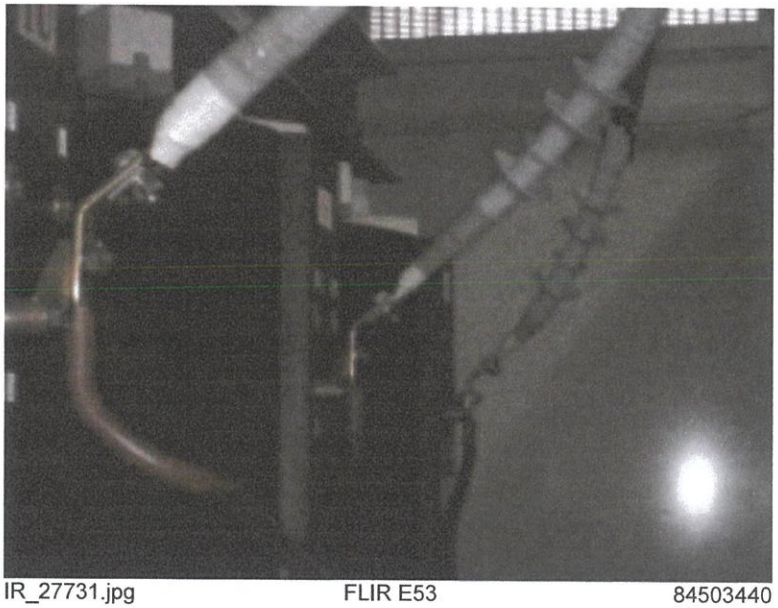

IR_27731.jpg FLIR E53 84503440

Text annotations

Location :	MDB Room Fl.11
Equipment :	TR-4
Detail :	High Volt Side Connection
Comment :	Normal operation , Not found hotspot
	Should also keep for your future reference

Report Date : 24 September 2025

Measurements

Sp1		27.3 °C
Sp2		27.8 °C
Sp3		26.4 °C
Dt2	Sp2 - Sp3	1.4 °C
Dt1	Sp2 - Sp1	0.5 °C

Parameters

Emissivity	0.98
Refl. temp.	28 °C

9/21/2025 11:58:57 AM

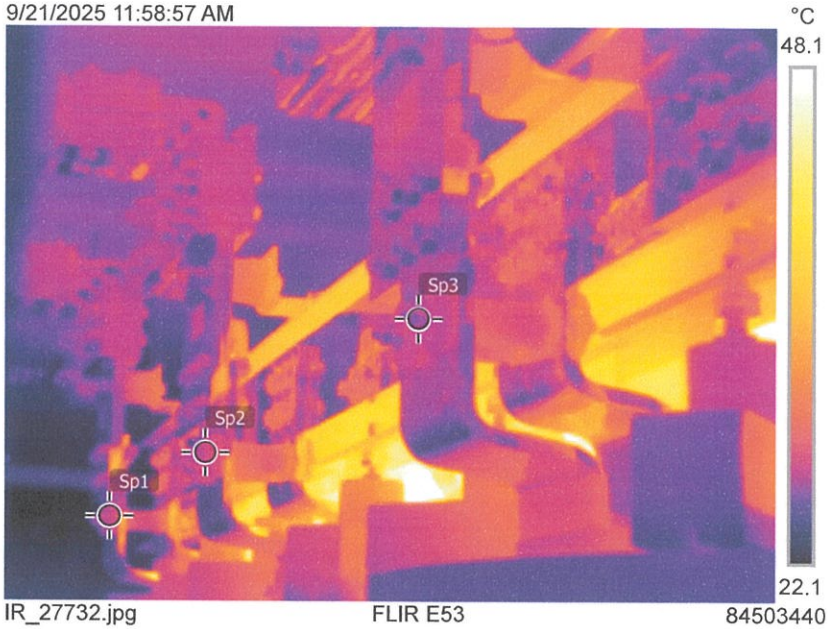

IR_27732.jpg FLIR E53 84503440

9/21/2025 11:58:57 AM

IR_27732.jpg FLIR E53 84503440

Text annotations

Location :	MDB Room Fl.11
Equipment :	TR-4
Detail :	Low Volt Side Connection
Comment :	Normal operation , Not found hotspot
	Should also keep for your future reference

Measurements

Sp1		25.0 °C
Sp2		25.1 °C
Sp3		25.2 °C
Dt1	Sp3 - Sp1	0.2 °C
Dt2	Sp3 - Sp2	0.1 °C

Parameters

Emissivity	0.98
Refl. temp.	28 °C

9/21/2025 12:14:49 PM

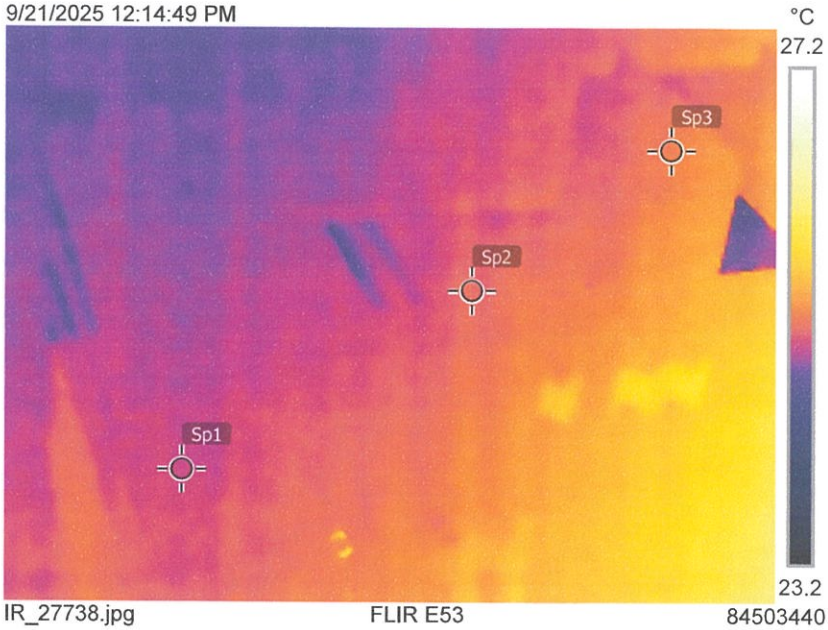

IR_27738.jpg FLIR E53 84503440

9/21/2025 12:14:49 PM

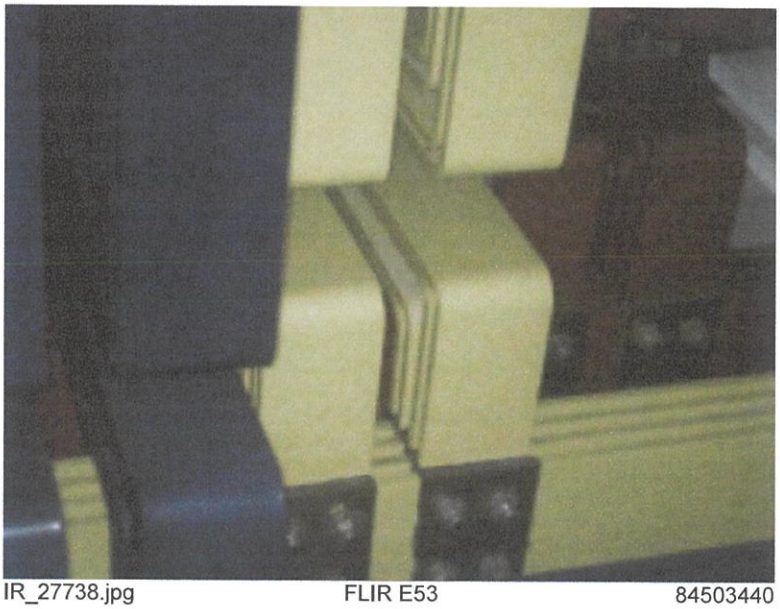

IR_27738.jpg FLIR E53 84503440

Text annotations

Location :	MDB Room Fl.11
Equipment :	MDB-4 Panel
Detail :	ACB Main
Comment :	Normal operation , Not found hotspot
	Should also keep for your future reference

Project Name : ST REGIS BANGKOK
Location : Bangkok
Subject : Infrared Thermography Scan Post Maintenance
Date Inspect : 21 - September - 2025

Measurements

Sp1		26.0 °C
Sp2		26.2 °C
Sp3		26.2 °C
Sp4		25.2 °C
Sp5		25.6 °C
Sp6		25.8 °C
Dt1	Sp1 - Sp4	0.8 °C
Dt2	Sp2 - Sp5	0.6 °C
Dt3	Sp3 - Sp6	0.4 °C

Parameters

Emissivity	0.98
Refl. temp.	28 °C

9/21/2025 12:15:58 PM

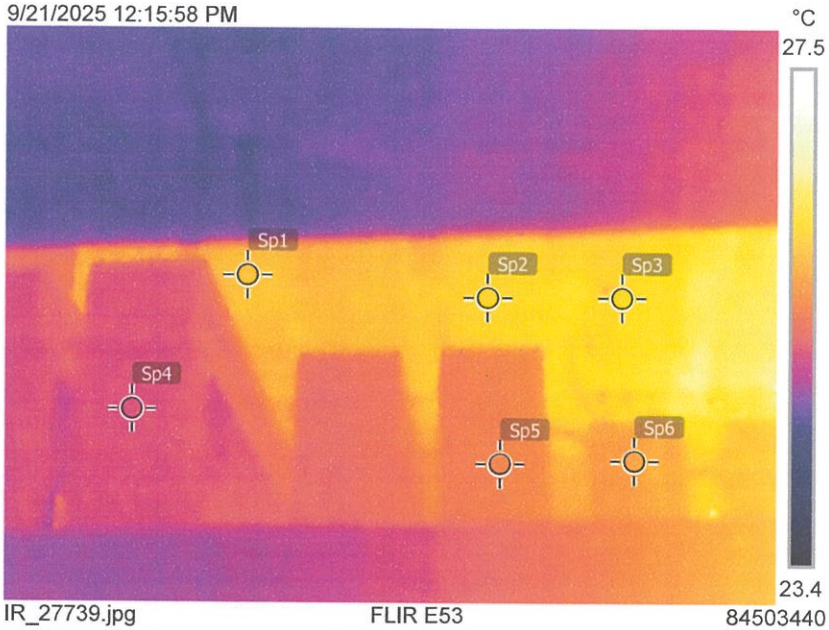

IR_27739.jpg FLIR E53 84503440

9/21/2025 12:15:58 PM

IR_27739.jpg FLIR E53 84503440

Text annotations

Location :	MDB Room Fl.11
Equipment :	MDB-4 Panel
Detail :	ACB Normal
Comment :	Normal operation , Not found hotspot
	Should also keep for your future reference

Measurements

Sp1		24.5 °C
Sp2		24.7 °C
Sp3		24.8 °C
Sp4		25.0 °C
Sp5		25.1 °C
Sp6		25.2 °C
Dt1	Sp4 - Sp1	0.5 °C
Dt2	Sp5 - Sp2	0.4 °C
Dt3	Sp6 - Sp3	0.4 °C

Parameters

Emissivity	0.98
Refl. temp.	28 °C

9/21/2025 12:16:59 PM

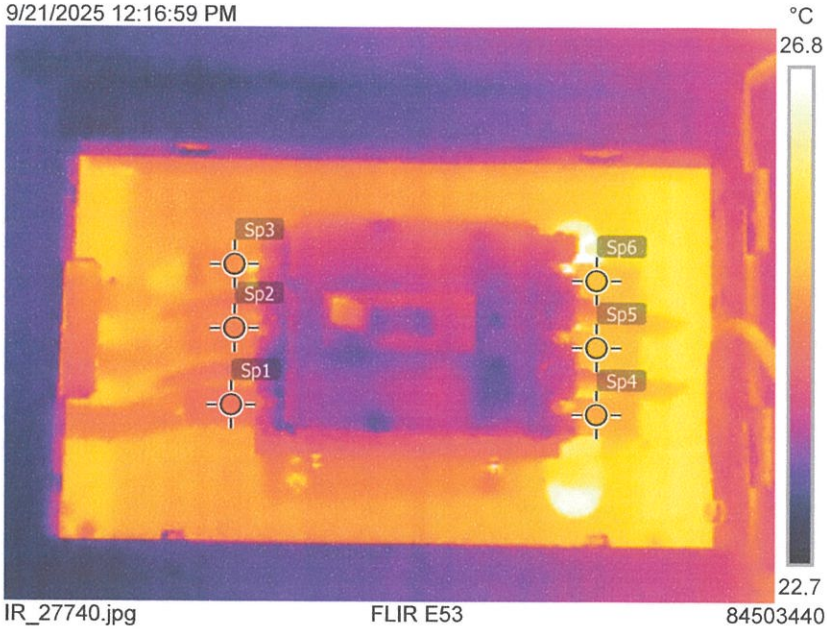

IR_27740.jpg FLIR E53 84503440

9/21/2025 12:16:59 PM

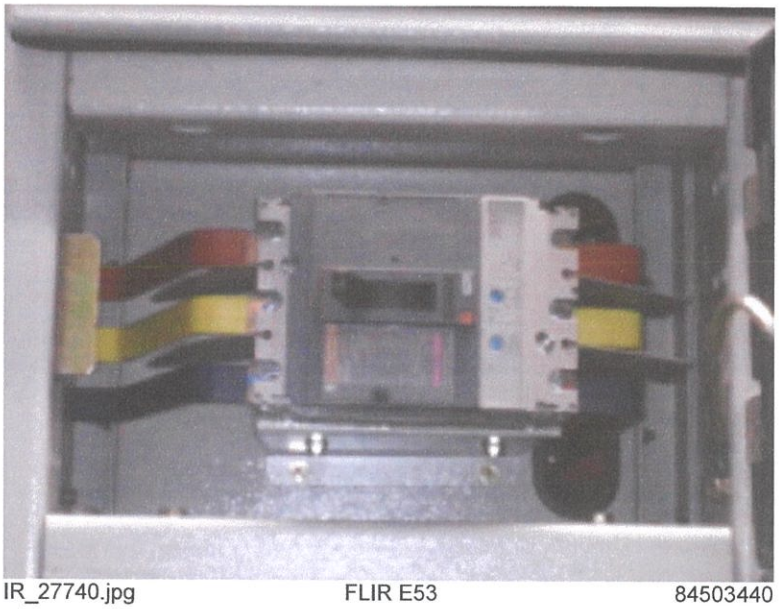

IR_27740.jpg FLIR E53 84503440

Text annotations

Location :	MDB Room Fl.11
Equipment :	MDB-4 Panel
Detail :	MCCB 10EDB-01
Comment :	Normal operation , Not found hotspot
	Should also keep for your future reference

Project Name : ST REGIS BANGKOK
Location : Bangkok
Subject : Infrared Thermography Scan Post Maintenance
Date Inspect : 21 - September - 2025

Measurements

Sp1		24.3 °C
Sp2		24.4 °C
Sp3		24.3 °C
Sp4		24.5 °C
Sp5		24.6 °C
Sp6		24.6 °C
Dt1	Sp4 - Sp1	0.2 °C
Dt2	Sp5 - Sp2	0.2 °C
Dt3	Sp6 - Sp3	0.3 °C

Parameters

Emissivity	0.98
Refl. temp.	28 °C

9/21/2025 12:17:06 PM

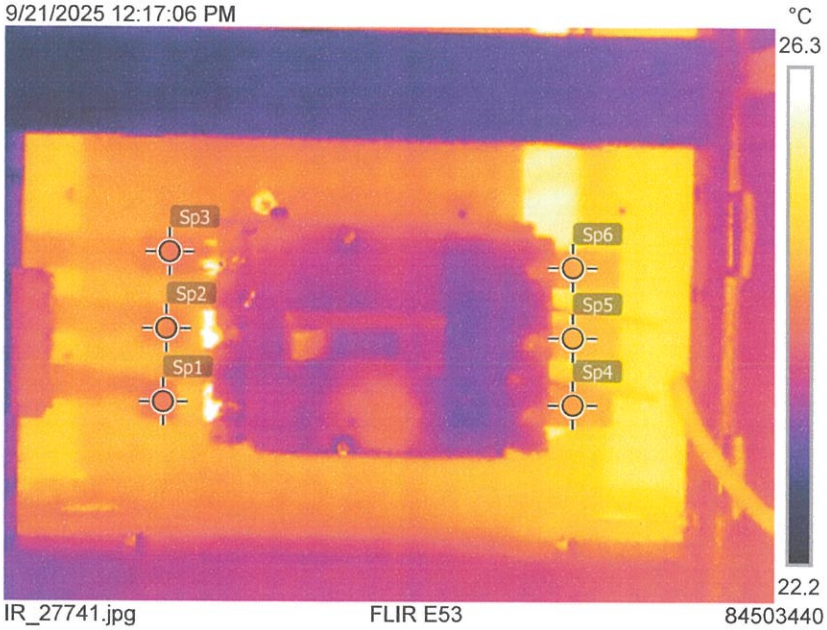

IR_27741.jpg FLIR E53 84503440

9/21/2025 12:17:06 PM

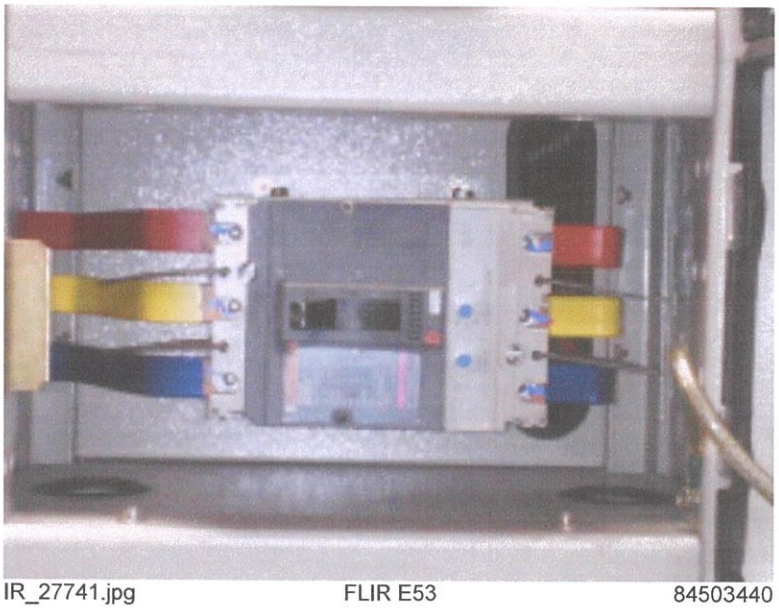

IR_27741.jpg FLIR E53 84503440

Text annotations

Location :	MDB Room Fl.11
Equipment :	MDB-4 Panel
Detail :	MCCB 11EDB-01
Comment :	Normal operation , Not found hotspot
	Should also keep for your future reference

Measurements

Sp1		28.6 °C
Sp2		28.4 °C
Sp3		27.5 °C
Sp4		28.6 °C
Sp5		28.0 °C
Sp6		27.2 °C
Dt1	Sp1 - Sp4	0.0 °C
Dt2	Sp2 - Sp5	0.4 °C
Dt3	Sp3 - Sp6	0.3 °C

Parameters

Emissivity	0.98
Refl. temp.	28 °C

9/21/2025 12:17:13 PM

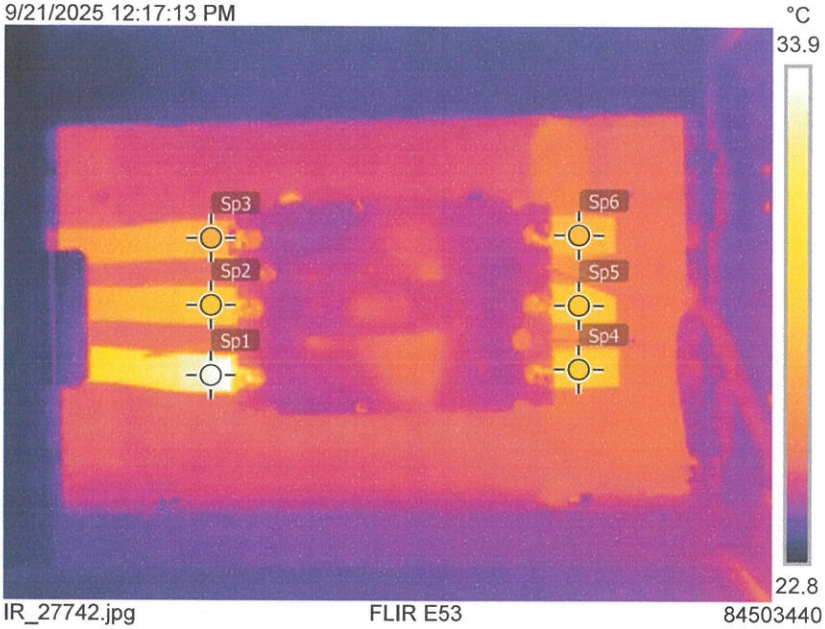

IR_27742.jpg FLIR E53 84503440

9/21/2025 12:17:13 PM

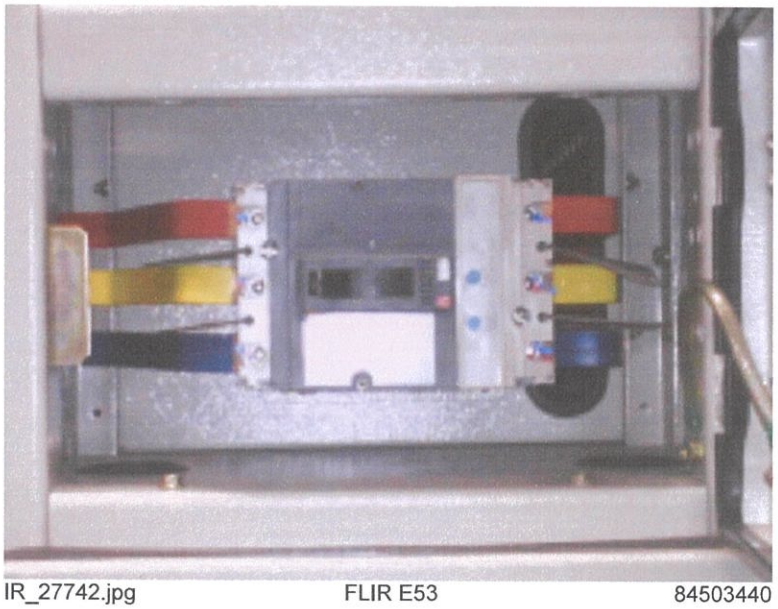

IR_27742.jpg FLIR E53 84503440

Text annotations

Location :	MDB Room Fl.11
Equipment :	MDB-4 Panel
Detail :	MCCB SNMCC-11-01
Comment :	Normal operation , Not found hotspot
	Should also keep for your future reference

Measurements

Sp1		35.0 °C
Sp2		34.4 °C
Sp3		36.0 °C
Dt1	Sp3 - Sp1	1.0 °C
Dt2	Sp3 - Sp2	1.6 °C

Parameters

Emissivity	0.98
Refl. temp.	28 °C

9/21/2025 11:55:09 AM

IR_27729.jpg FLIR E53 84503440

9/21/2025 11:55:09 AM

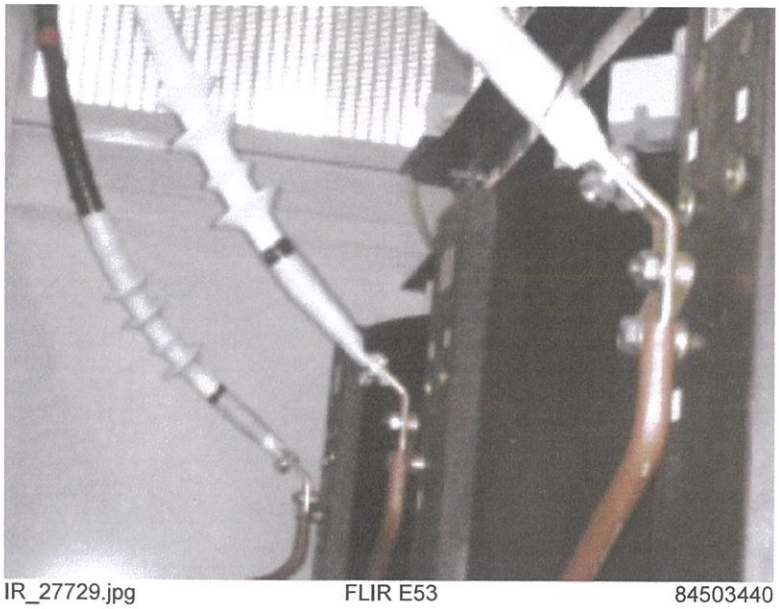

IR_27729.jpg FLIR E53 84503440

Text annotations

Location :	MDB Room Fl.11
Equipment :	TR-1
Detail :	High Volt Side Connection
Comment :	Normal operation , Not found hotspot
	Should also keep for your future reference

Project Name : ST REGIS BANGKOK
Location : Bangkok
Subject : Infrared Thermography Scan Post Maintenance
Date Inspect : 21 - September - 2025

Measurements

Sp1		43.9 °C
Sp2		46.6 °C
Sp3		46.6 °C
Dt1	Sp3 - Sp1	2.7 °C
Dt2	Sp3 - Sp2	0.0 °C

Parameters

Emissivity	0.98
Refl. temp.	28 °C

9/21/2025 11:55:25 AM

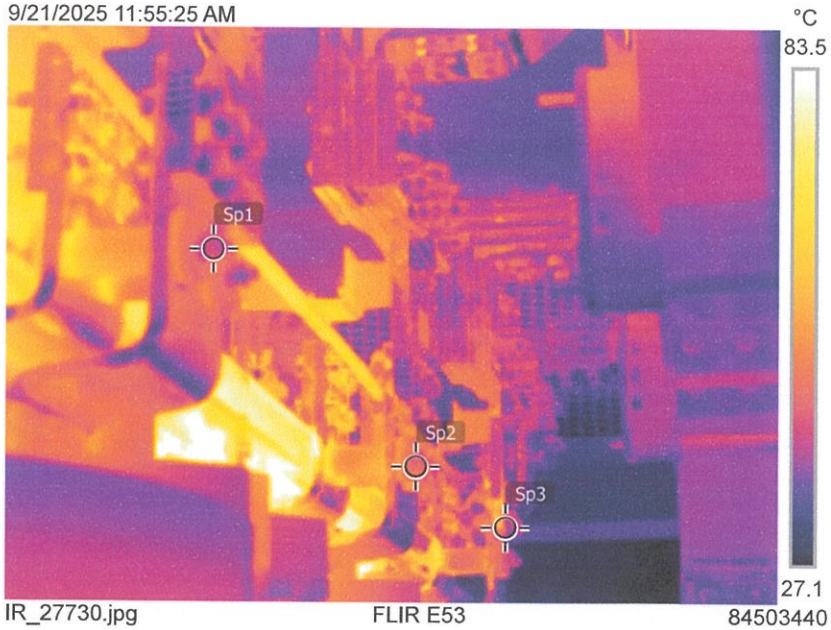

IR_27730.jpg FLIR E53 84503440

9/21/2025 11:55:25 AM

IR_27730.jpg FLIR E53 84503440

Text annotations

Location :	MDB Room Fl.11
Equipment :	TR-1
Detail :	Low Volt Side Connection
Comment :	Normal operation , Not found hotspot
	Should also keep for your future reference

Measurements

Sp1		38.0 °C
Sp2		38.7 °C
Sp3		38.3 °C
Sp4		36.7 °C
Sp5		37.6 °C
Sp6		36.3 °C
Dt1	Sp1 - Sp4	1.3 °C
Dt2	Sp2 - Sp5	1.1 °C
Dt3	Sp3 - Sp6	2.0 °C

Parameters

Emissivity	0.98
Refl. temp.	28 °C

9/21/2025 12:18:31 PM

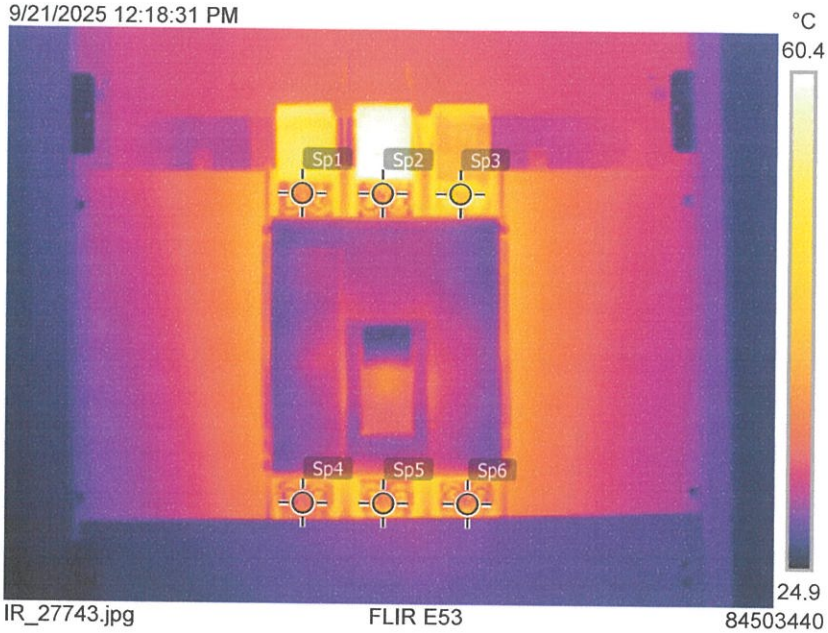

IR_27743.jpg FLIR E53 84503440

9/21/2025 12:18:31 PM

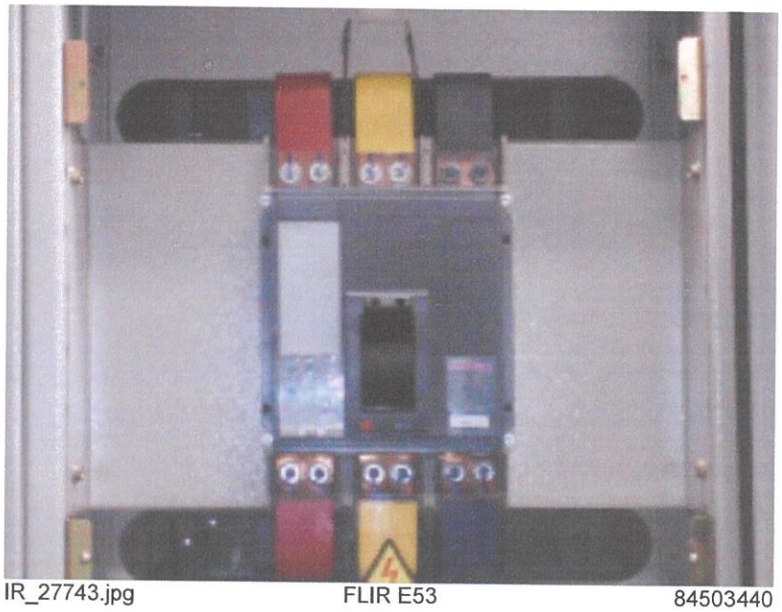

IR_27743.jpg FLIR E53 84503440

Text annotations

Location :	MDB Room Fl.11
Equipment :	MDB-1 Panel
Detail :	MCCB Chiller No.2
Comment :	Normal operation , Not found hotspot
	Should also keep for your future reference

Project Name : ST REGIS BANGKOK
Location : Bangkok
Subject : Infrared Thermography Scan Post Maintenance
Date Inspect : 21 - September - 2025

Measurements

Sp1		28.2 °C
Sp2		28.6 °C
Sp3		27.6 °C
Sp4		28.5 °C
Sp5		28.9 °C
Sp6		28.4 °C
Dt1	Sp4 - Sp1	0.3 °C
Dt2	Sp5 - Sp2	0.3 °C
Dt3	Sp6 - Sp3	0.8 °C

Parameters

Emissivity	0.98
Refl. temp.	28 °C

9/21/2025 12:18:44 PM

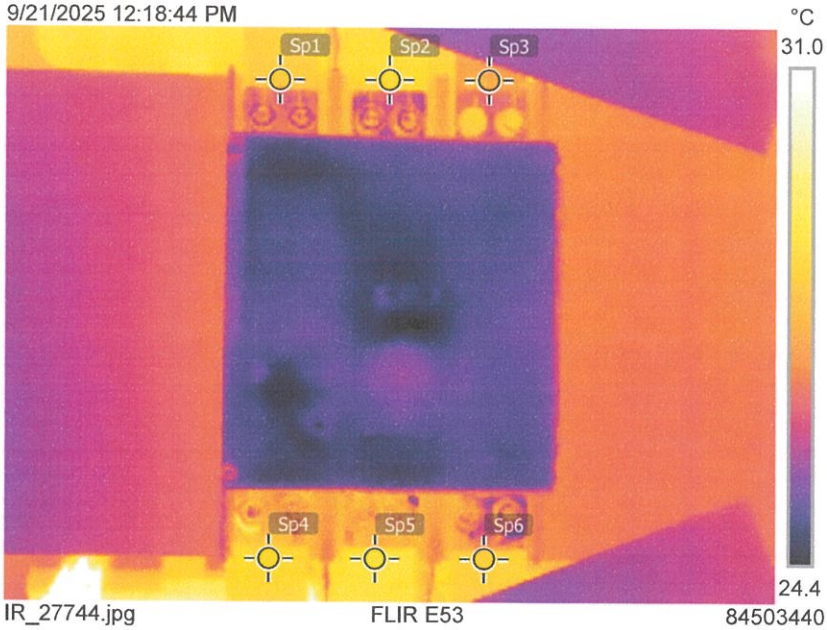

IR_27744.jpg FLIR E53 84503440

9/21/2025 12:18:44 PM

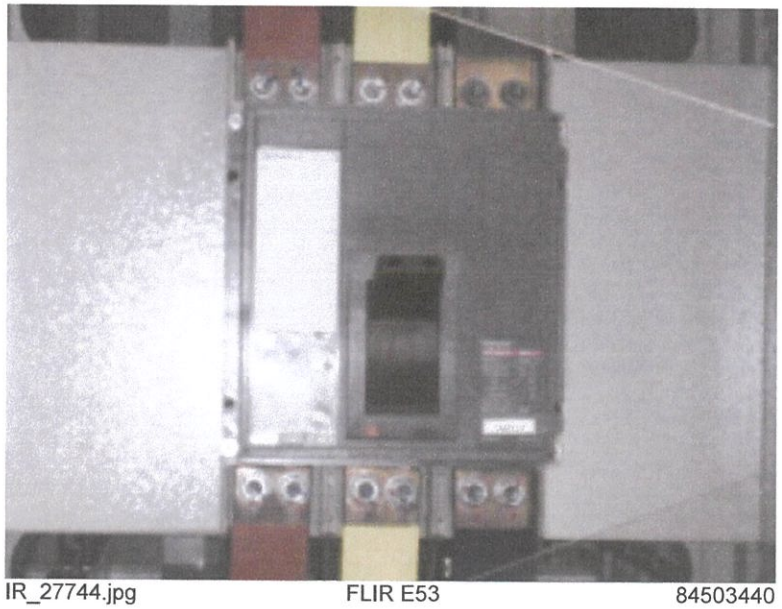

IR_27744.jpg FLIR E53 84503440

Text annotations

Location :	MDB Room Fl.11
Equipment :	MDB-1 Panel
Detail :	MCCB Chiller No.1
Comment :	Normal operation , Not found hotspot
	Should also keep for your future reference

Project Name : ST REGIS BANGKOK
Location : Bangkok
Subject : Infrared Thermography Scan Post Maintenance
Date Inspect : 21 - September - 2025

Measurements

Sp1		28.7 °C
Sp2		28.3 °C
Sp3		28.6 °C
Dt2	Sp1 - Sp3	0.1 °C
Dt1	Sp1 - Sp2	0.4 °C

Parameters

Emissivity	0.98
Refl. temp.	28 °C

9/21/2025 12:21:15 PM

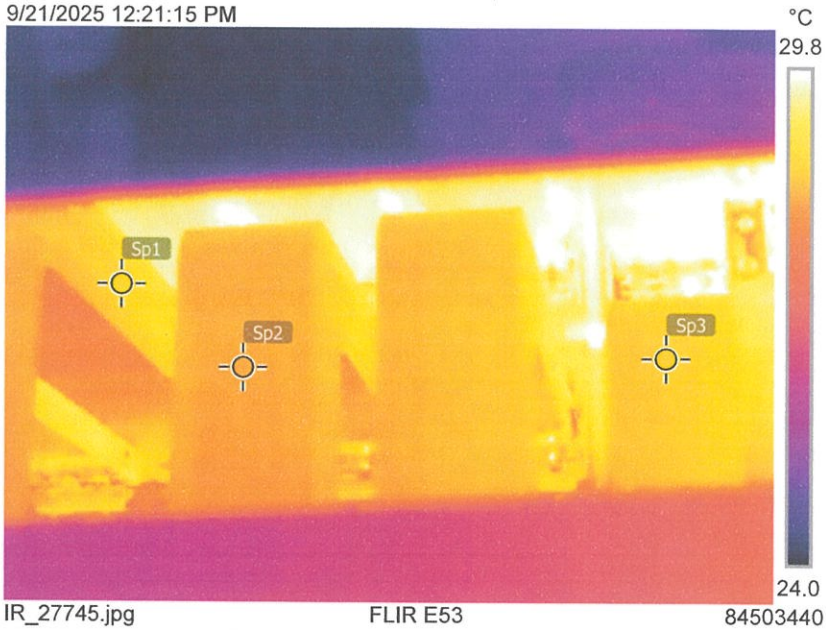

IR_27745.jpg FLIR E53 84503440

9/21/2025 12:21:15 PM

IR_27745.jpg FLIR E53 84503440

Text annotations

Location :	MDB Room Fl.11
Equipment :	MDB-1 Panel
Detail :	ACB TIE
Comment :	Normal operation , Not found hotspot
	Should also keep for your future reference

Measurements

Sp1		24.8 °C
Sp2		25.3 °C
Sp3		26.0 °C
Dt1	Sp3 - Sp1	1.2 °C
Dt2	Sp3 - Sp2	0.7 °C

Parameters

Emissivity	0.98
Refl. temp.	28 °C

9/21/2025 12:07:47 PM

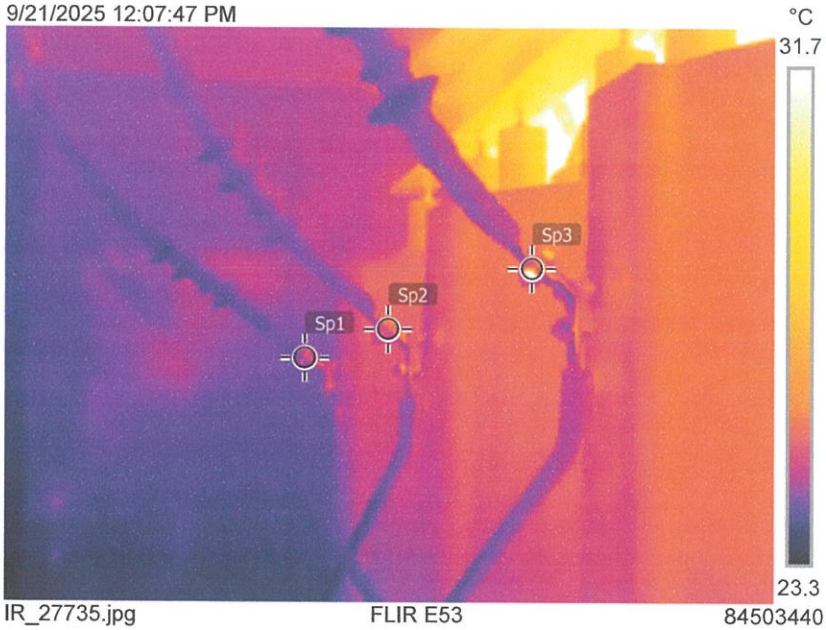

IR_27735.jpg FLIR E53 84503440

9/21/2025 12:07:47 PM

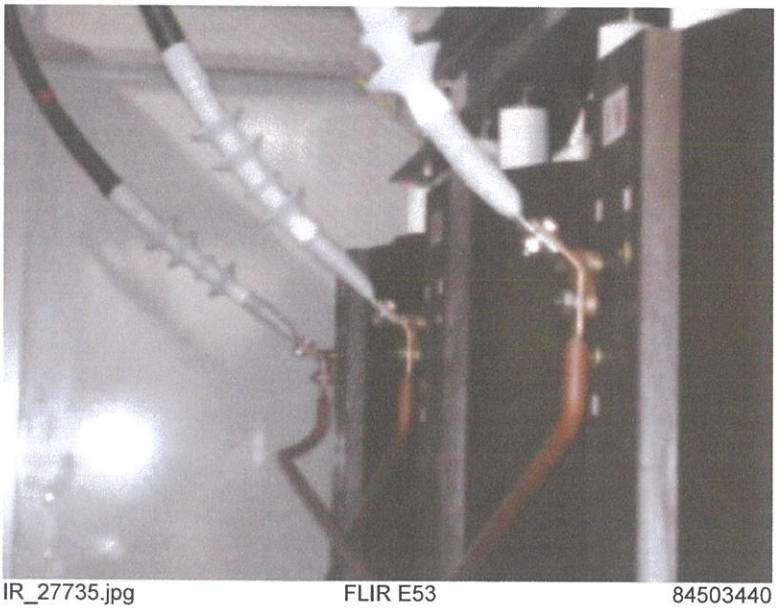

IR_27735.jpg FLIR E53 84503440

Text annotations

Location :	MDB Room Fl.11
Equipment :	TR-3
Detail :	High Volt Side Connection
Comment :	Normal operation , Not found hotspot
	Should also keep for your future reference

Project Name : ST REGIS BANGKOK
Location : Bangkok
Subject : Infrared Thermography Scan Post Maintenance
Date Inspect : 21 - September - 2025

Measurements

Sp1		25.5 °C
Sp2		24.9 °C
Sp3		26.6 °C
Dt1	Sp3 - Sp1	1.1 °C
Dt2	Sp3 - Sp2	1.7 °C

Parameters

Emissivity	0.98
Refl. temp.	28 °C

9/21/2025 12:09:29 PM

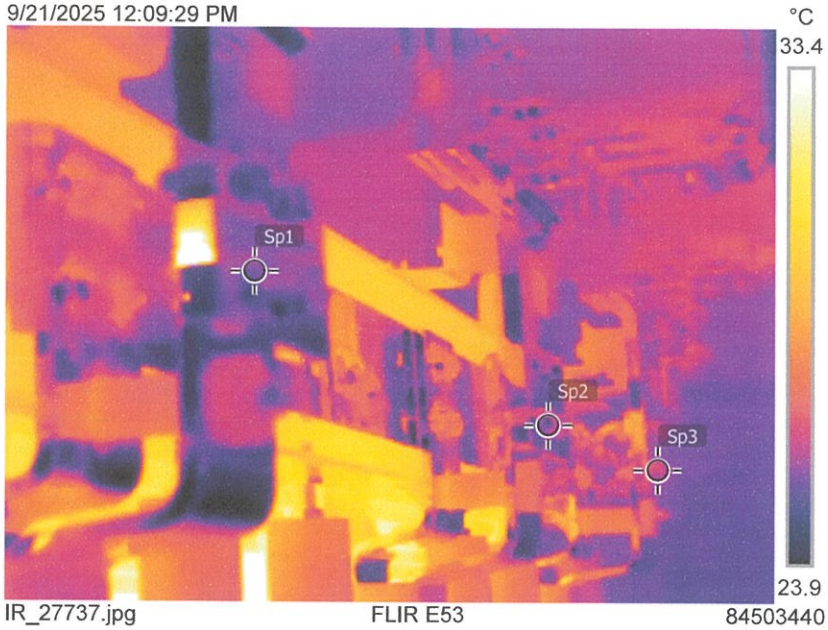

IR_27737.jpg FLIR E53 84503440

9/21/2025 12:09:29 PM

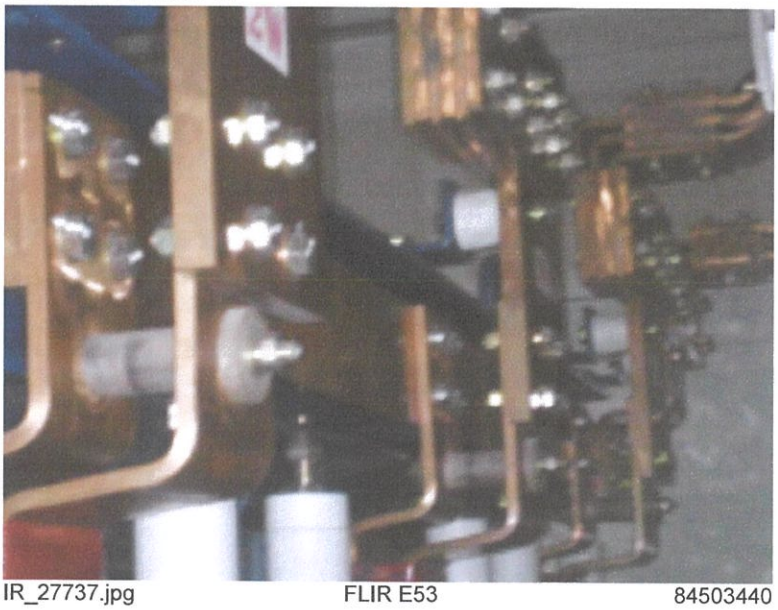

IR_27737.jpg FLIR E53 84503440

Text annotations

Location :	MDB Room Fl.11
Equipment :	TR-3
Detail :	Low Volt Side Connection
Comment :	Normal operation , Not found hotspot
	Should also keep for your future reference

Measurements

Sp1		25.2 °C
Sp2		25.7 °C
Sp3		25.7 °C
Dt2	Sp2 - Sp3	0.0 °C
Dt1	Sp2 - Sp1	0.5 °C

Parameters

Emissivity	0.98
Refl. temp.	28 °C

9/21/2025 12:24:48 PM

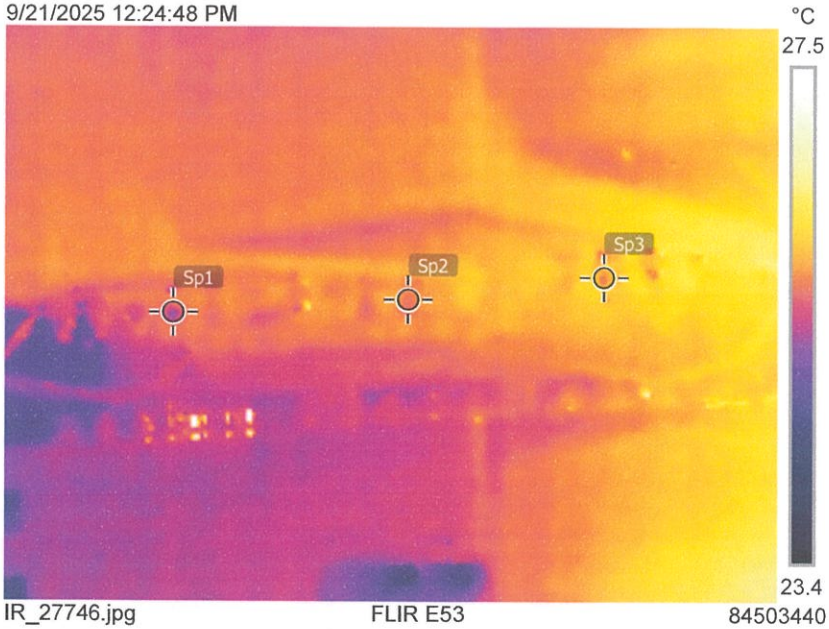

IR_27746.jpg FLIR E53 84503440

9/21/2025 12:24:48 PM

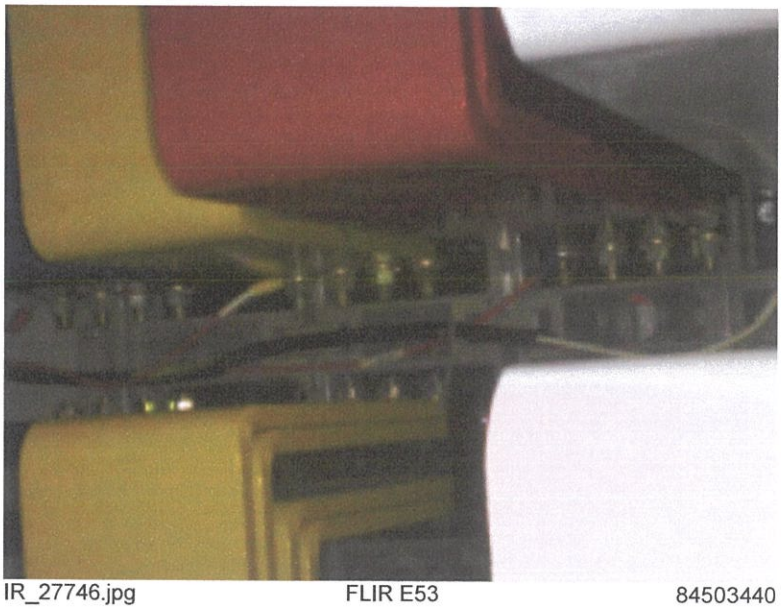

IR_27746.jpg FLIR E53 84503440

Text annotations

Location :	MDB Room Fl.11
Equipment :	MDB-3 Panel
Detail :	ACB Main
Comment :	Normal operation , Not found hotspot
	Should also keep for your future reference

Measurements

Sp1		26.0 °C
Sp2		26.2 °C
Sp3		26.5 °C
Sp4		26.0 °C
Sp5		26.2 °C
Sp6		26.5 °C
Dt1	Sp1 - Sp4	0.0 °C
Dt2	Sp2 - Sp5	0.0 °C
Dt3	Sp3 - Sp6	0.0 °C

Parameters

Emissivity	0.98
Refl. temp.	28 °C

9/21/2025 12:27:54 PM

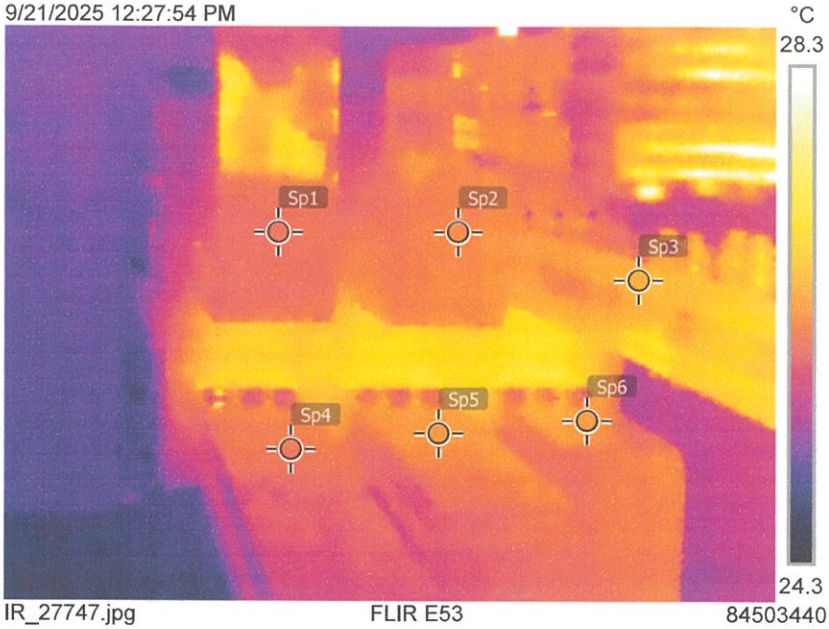

IR_27747.jpg FLIR E53 84503440

9/21/2025 12:27:54 PM

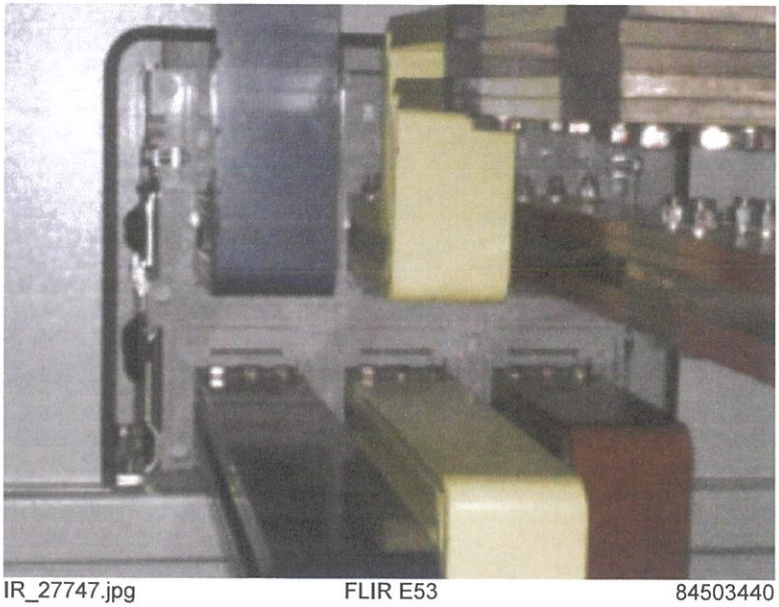

IR_27747.jpg FLIR E53 84503440

Text annotations

Location :	MDB Room Fl.11
Equipment :	MDB-3 Panel
Detail :	ACB Main Hotel Fl.12-24
Comment :	Normal operation , Not found hotspot
	Should also keep for your future reference

Project Name : ST REGIS BANGKOK
Location : Bangkok
Subject : Infrared Thermography Scan Post Maintenance
Date Inspect : 21 - September - 2025

Measurements

Sp1		28.0 °C
Sp2		29.8 °C
Sp3		30.7 °C
Sp4		27.7 °C
Sp5		28.0 °C
Sp6		28.7 °C
Dt1	Sp1 - Sp4	0.3 °C
Dt2	Sp2 - Sp5	1.8 °C
Dt3	Sp3 - Sp6	2.0 °C

Parameters

Emissivity	0.98
Refl. temp.	28 °C

9/21/2025 12:30:46 PM

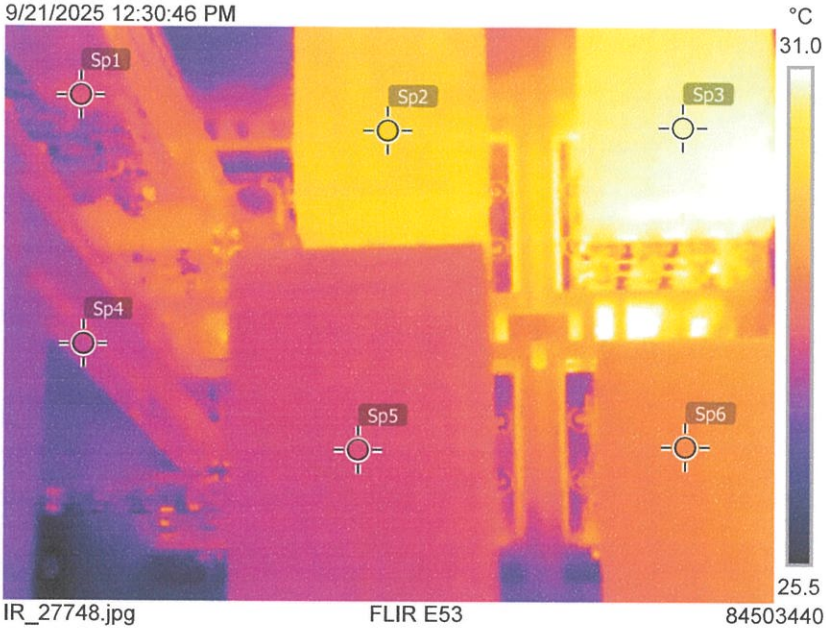

IR_27748.jpg FLIR E53 84503440

9/21/2025 12:30:46 PM

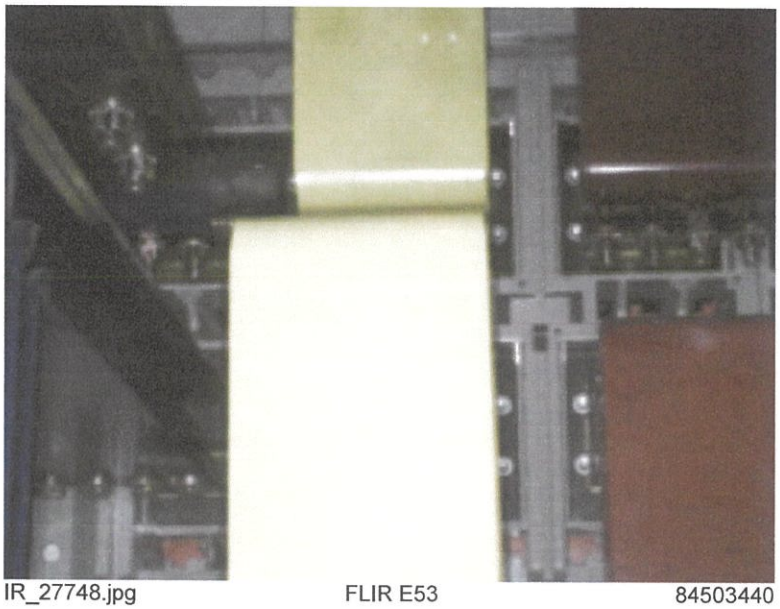

IR_27748.jpg FLIR E53 84503440

Text annotations

Location :	MDB Room Fl.11
Equipment :	MDB-3 Panel
Detail :	ACB TIE
Comment :	Normal operation , Not found hotspot
	Should also keep for your future reference

Measurements

Sp1		25.3 °C
Sp2		25.2 °C
Sp3		25.4 °C
Sp4		26.8 °C
Sp5		25.4 °C
Sp6		25.4 °C
Dt1	Sp4 - Sp1	1.5 °C
Dt2	Sp5 - Sp2	0.2 °C
Dt3	Sp6 - Sp3	0.0 °C

Parameters

Emissivity	0.98
Refl. temp.	28 °C

9/21/2025 12:32:34 PM

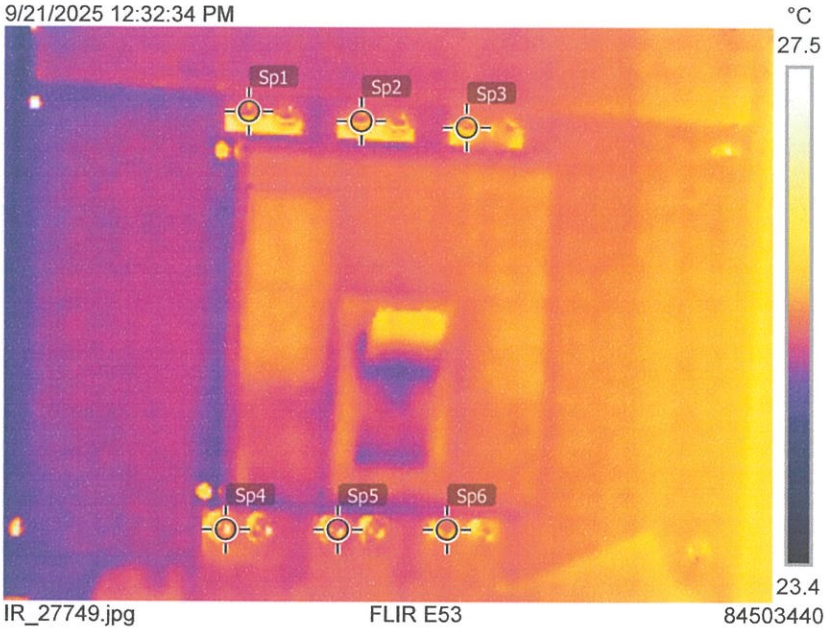

IR_27749.jpg FLIR E53 84503440

9/21/2025 12:32:34 PM

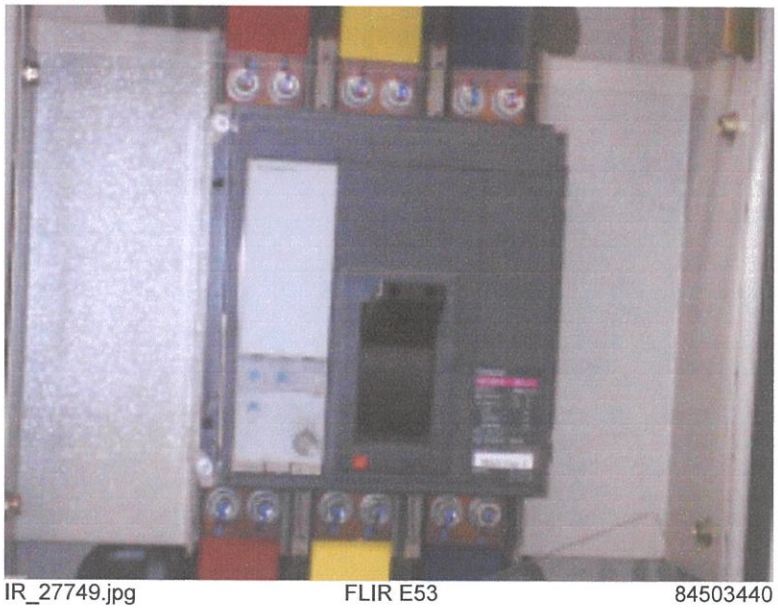

IR_27749.jpg FLIR E53 84503440

Text annotations

Location :	MDB Room Fl.11
Equipment :	MDB-3 Panel
Detail :	MCCB Cap Bank
Comment :	Normal operation , Not found hotspot
	Should also keep for your future reference

Project Name : ST REGIS BANGKOK
Location : Bangkok
Subject : Infrared Thermography Scan Post Maintenance
Date Inspect : 21 - September - 2025

Measurements

Sp1		29.4 °C
Sp2		28.8 °C
Sp3		28.1 °C
Sp4		29.1 °C
Sp5		28.8 °C
Sp6		28.0 °C
Dt1	Sp1 - Sp4	0.3 °C
Dt2	Sp2 - Sp5	0.0 °C
Dt3	Sp3 - Sp6	0.1 °C

Parameters

Emissivity	0.98
Refl. temp.	28 °C

9/21/2025 12:33:03 PM

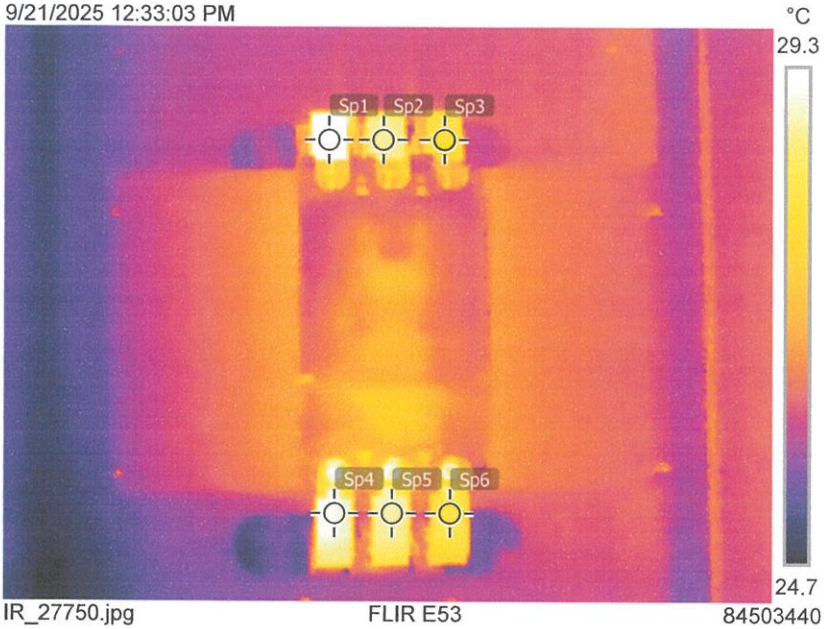

IR_27750.jpg FLIR E53 84503440

9/21/2025 12:33:03 PM

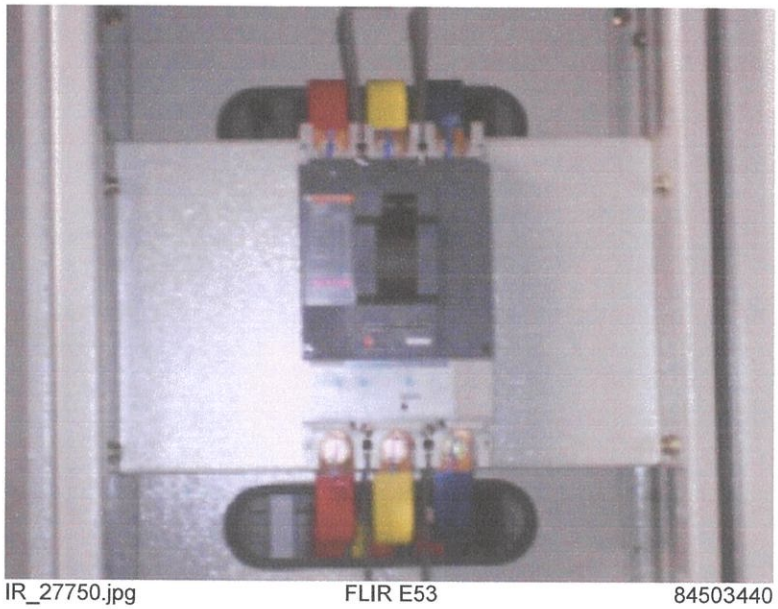

IR_27750.jpg FLIR E53 84503440

Text annotations

Location :	MDB Room Fl.11
Equipment :	MDB-3 Panel
Detail :	MCCB 1D1
Comment :	Normal operation , Not found hotspot
	Should also keep for your future reference

Measurements

Sp1		30.2 °C
Sp2		31.3 °C
Sp3		30.3 °C
Dt2	Sp2 - Sp3	1.0 °C
Dt1	Sp2 - Sp1	1.1 °C

Parameters

Emissivity	0.98
Refl. temp.	28 °C

9/21/2025 12:01:38 PM

IR_27733.jpg FLIR E53 84503440

9/21/2025 12:01:38 PM

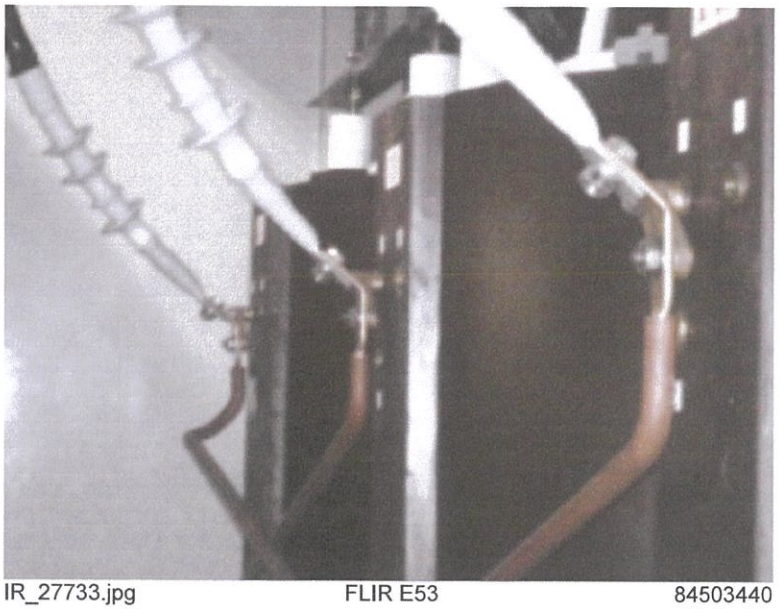

IR_27733.jpg FLIR E53 84503440

Text annotations

Location :	MDB Room Fl.11
Equipment :	TR-2
Detail :	High Volt Side Connection
Comment :	Normal operation , Not found hotspot
	Should also keep for your future reference

Project Name : ST REGIS BANGKOK
Location : Bangkok
Subject : Infrared Thermography Scan Post Maintenance
Date Inspect : 21 - September - 2025

Measurements

Sp1		35.4 °C
Sp2		34.3 °C
Sp3		34.0 °C
Dt2	Sp1 - Sp3	1.4 °C
Dt1	Sp1 - Sp2	1.1 °C

Parameters

Emissivity	0.98
Refl. temp.	28 °C

9/21/2025 12:01:47 PM

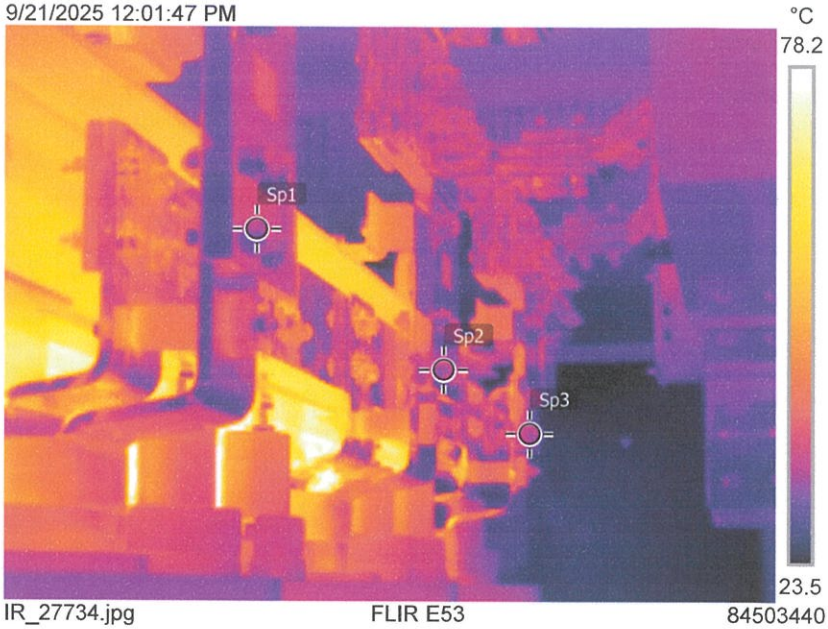

IR_27734.jpg FLIR E53 84503440

9/21/2025 12:01:47 PM

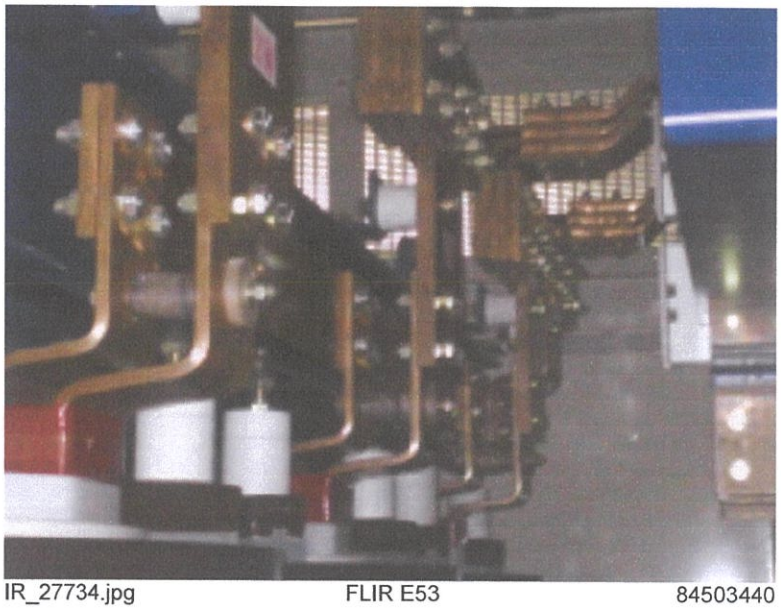

IR_27734.jpg FLIR E53 84503440

Text annotations

Location :	MDB Room Fl.11
Equipment :	TR-2
Detail :	Low Volt Side Connection
Comment :	Normal operation , Not found hotspot
	Should also keep for your future reference

Report Date : 24 September 2025

Measurements

Sp1		34.5 °C
Sp2		32.5 °C
Sp3		33.9 °C
Sp4		31.9 °C
Sp5		31.0 °C
Sp6		33.2 °C
Dt1	Sp1 - Sp4	2.6 °C
Dt2	Sp2 - Sp5	1.5 °C
Dt3	Sp3 - Sp6	0.7 °C

Parameters

Emissivity	0.98
Refl. temp.	28 °C

9/21/2025 12:34:48 PM

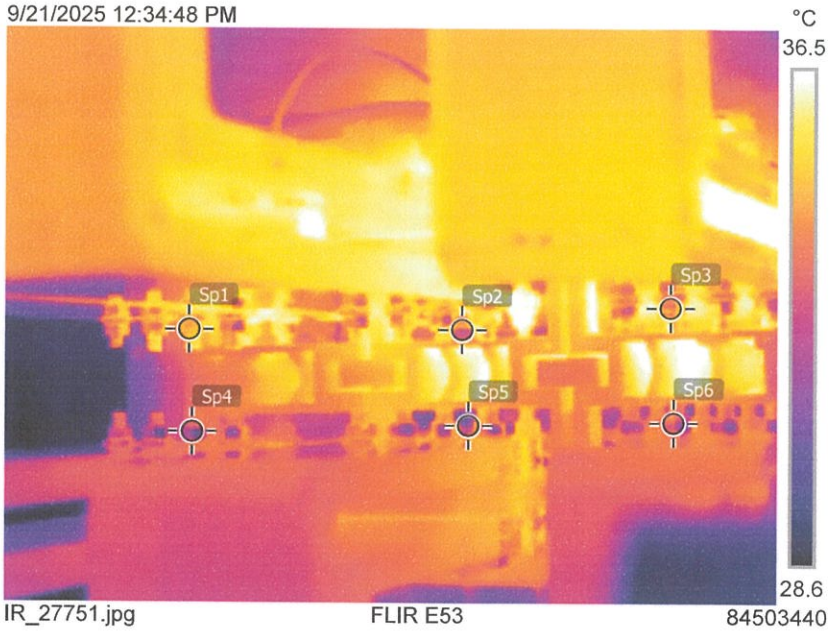

IR_27751.jpg FLIR E53 84503440

9/21/2025 12:34:48 PM

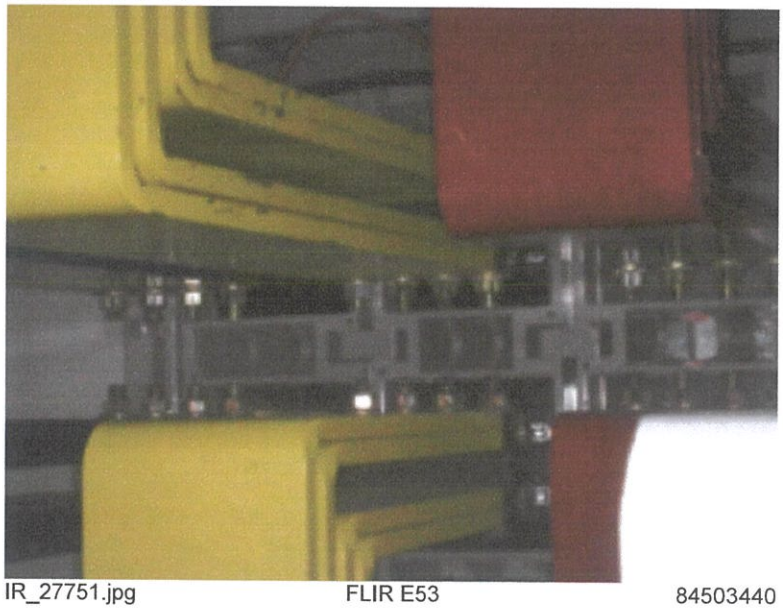

IR_27751.jpg FLIR E53 84503440

Text annotations

Location :	MDB Room Fl.11
Equipment :	MDB-2 Panel
Detail :	ACB Main
Comment :	Normal operation , Not found hotspot
	Should also keep for your future reference

Measurements

Sp1		28.7 °C
Sp2		29.0 °C
Sp3		29.3 °C
Sp4		28.8 °C
Sp5		29.4 °C
Sp6		29.6 °C
Dt5	Sp6 - Sp3	0.3 °C
Dt4	Sp5 - Sp2	0.4 °C
Dt3	Sp4 - Sp1	0.1 °C

Parameters

Emissivity	0.98
Refl. temp.	28 °C

9/21/2025 12:36:59 PM

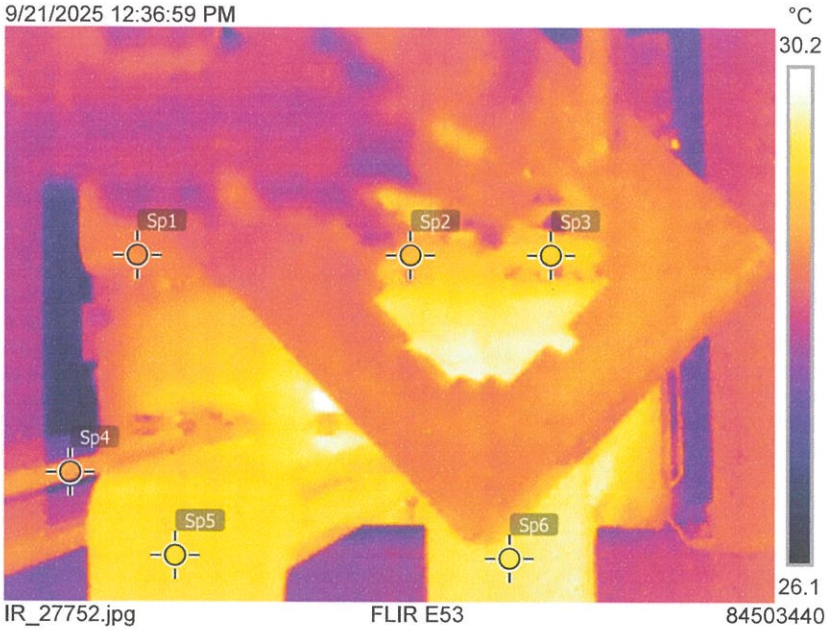

IR_27752.jpg FLIR E53 84503440

9/21/2025 12:36:59 PM

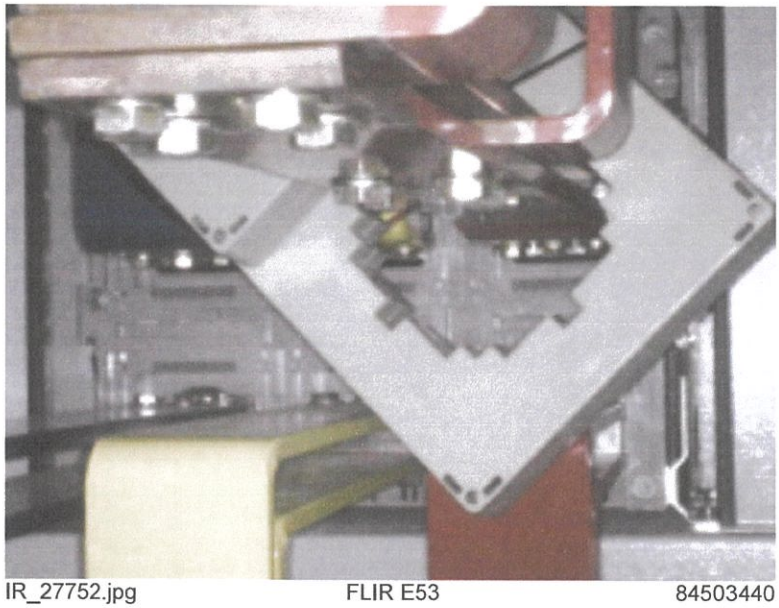

IR_27752.jpg FLIR E53 84503440

Text annotations

Location :	MDB Room Fl.11
Equipment :	MDB-2 Panel
Detail :	ACB To Condo Busduct
Comment :	Normal operation , Not found hotspot
	Should also keep for your future reference

Measurements

Sp1		27.0 °C
Sp2		27.1 °C
Sp3		27.0 °C
Sp4		27.4 °C
Sp5		27.7 °C
Sp6		27.6 °C
Dt1	Sp4 - Sp1	0.4 °C
Dt2	Sp5 - Sp2	0.6 °C
Dt3	Sp6 - Sp3	0.6 °C

Parameters

Emissivity	0.98
Refl. temp.	28 °C

9/21/2025 12:38:35 PM

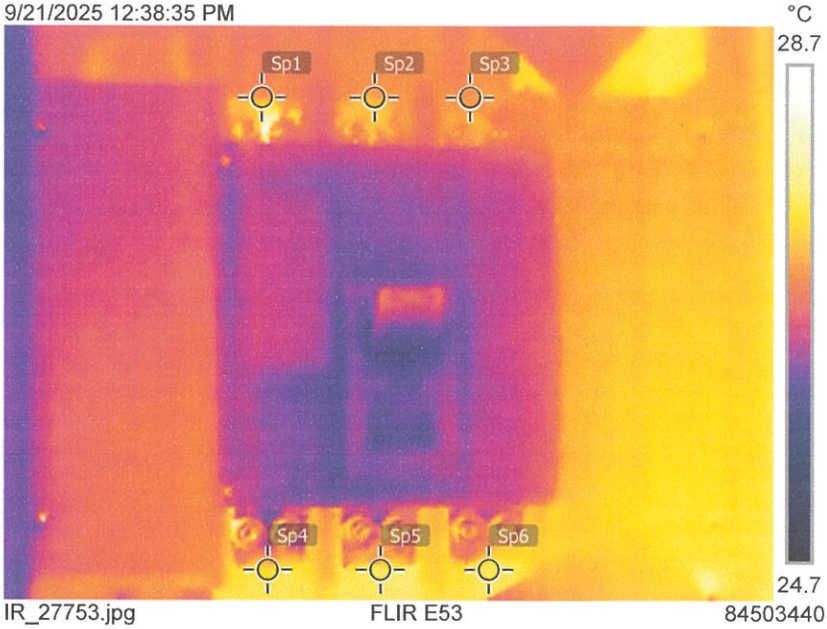

IR_27753.jpg FLIR E53 84503440

9/21/2025 12:38:35 PM

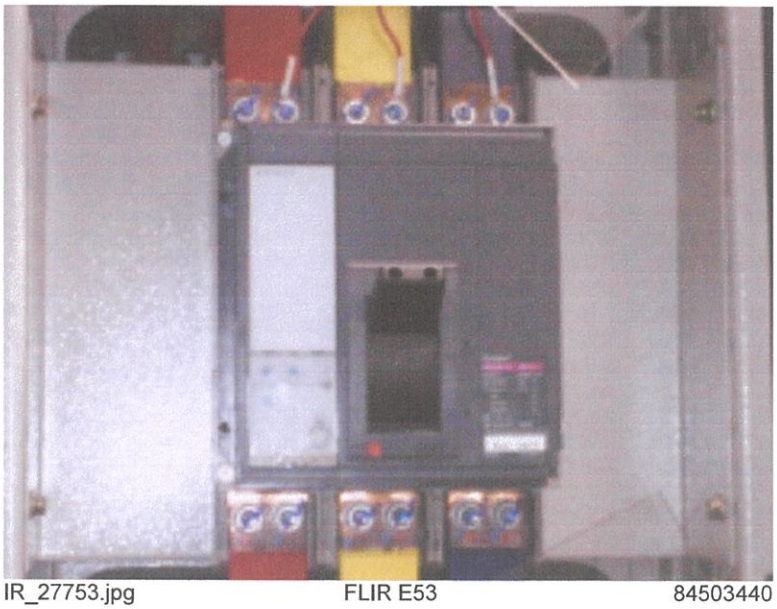

IR_27753.jpg FLIR E53 84503440

Text annotations

Location :	MDB Room Fl.11
Equipment :	MDB-2 Panel
Detail :	MCCB Cap Bank
Comment :	Normal operation , Not found hotspot
	Should also keep for your future reference

Measurements

Sp1		34.8 °C
Sp2		34.5 °C
Sp3		35.0 °C
Sp4		34.1 °C
Sp5		33.8 °C
Sp6		34.4 °C
Dt1	Sp1 - Sp4	0.7 °C
Dt2	Sp2 - Sp5	0.7 °C
Dt3	Sp3 - Sp6	0.6 °C

Parameters

Emissivity	0.98
Refl. temp.	28 °C

9/21/2025 12:39:21 PM

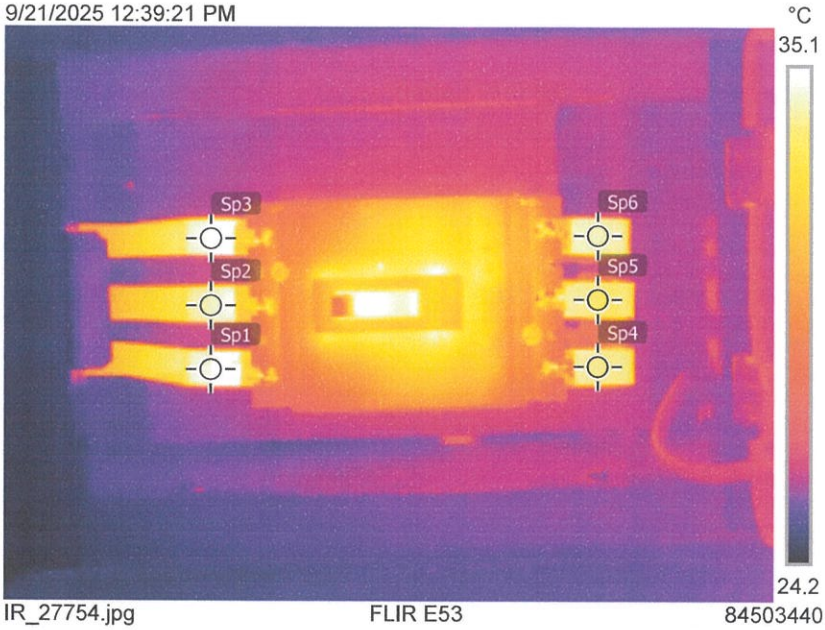

IR_27754.jpg FLIR E53 84503440

9/21/2025 12:39:21 PM

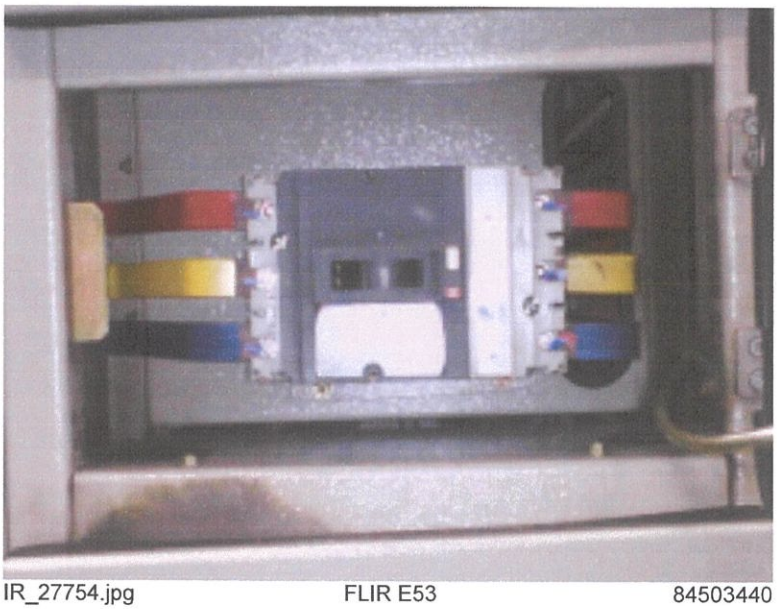

IR_27754.jpg FLIR E53 84503440

Text annotations

Location :	MDB Room Fl.11
Equipment :	MDB-2 Panel
Detail :	MCCB SNMCC-13 A-03
Comment :	Normal operation , Not found hotspot
	Should also keep for your future reference

Measurements

Sp1		27.1 °C
Sp2		27.9 °C
Sp3		27.0 °C
Sp4		27.2 °C
Sp5		27.9 °C
Sp6		27.3 °C
Dt1	Sp4 - Sp1	0.1 °C
Dt2	Sp5 - Sp2	0.0 °C
Dt3	Sp6 - Sp3	0.3 °C

Parameters

Emissivity	0.98
Refl. temp.	28 °C

9/21/2025 12:39:43 PM

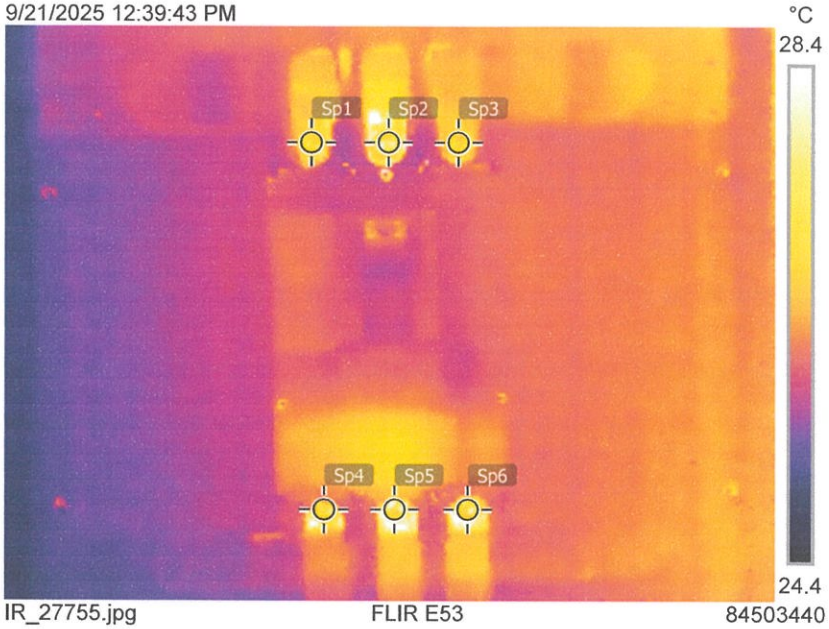

IR_27755.jpg FLIR E53 84503440

9/21/2025 12:39:43 PM

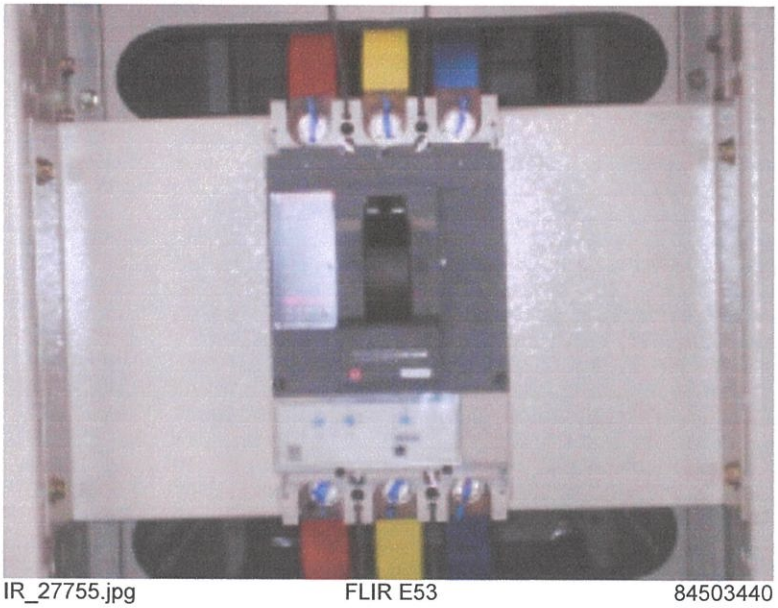

IR_27755.jpg FLIR E53 84503440

Text annotations

Location :	MDB Room Fl.11
Equipment :	MDB-2 Panel
Detail :	MCCB 11D-1
Comment :	Normal operation , Not found hotspot
	Should also keep for your future reference

ภาคผนวก ข-19

เอกสารแนบหมายเลข 19 ผลการรายงานค่าพลังงานที่ใช้ในแต่ละวัน

ENGINEERING DEPARTMENT

HEATING/COOLING DEGREE DAYS SUMMARY

MONTH/YEAR : **July-25**

DAY	DATE	HIGH	LOW	HEATING	COOLING
1		31	26	0	10.5
2		31	25	0	10
3		34	26	0	12
4		33	26	0	11.5
5		33	26	0	11.5
6		32	27	0	11.5
7		34	28	0	13
8		36	28	0	14
9		34	27	0	12.5
10		34	27	0	12.5
11		33	27	0	12
12		34	27	0	12.5
13		36	26	0	13
14		36	27	0	13.5
15		34	27	0	12.5
16		35	27	0	13
17		32	27	0	11.5
18		32	27	0	11.5
19		33	26	0	11.5
20		33	26	0	11.5
21		32	26	0	11
22		31	26	0	10.5
23		30	26	0	10
24		31	27	0	11
25		33	27	0	12
26		31	27	0	11
27		34	26	0	12
28		32	28	0	12
29		33	28	0	12.5
30		33	28	0	12.5
31				18.3	0
HEAT/COOL DAYS:				18.3	356

Cooling degree day

Month	2024	2025	2026
January	270.20	281.5	
February	294.10		
March	371.70		
April	408.50		
May	430.70		
June	378.00		
July	382.20		
August	376.70		
September	342.50		
October	343.20		
November	319.00		
December	313.70		

July 2025

		EE - CONSUMPTION (kWh) ST.REGIS BLD. Meter	Meter	Toatl	Meter	OnPeak	Meter	OffPeak	HOTEL (20790) Forecast	TOTAL	On Peak	Off Peak (60.00%)	EE - ENERGY COST (THB) ST.REGIS BLD. 4.1839	2.6037	1.5492	TOTAL (100%)	HOTEL 4.1839	2.6037	132.93	1.5492	TOTAL (5.45, 60.00%)	WATER CONSUMPTION (M³) & COST (THB) ST. REGIS BLD. Meter	COST	16	HOTEL 60.00%	COST	Guest	Total	OCC%	OCPR	DEGREE DAY °C	°C		
Date		(10)	(31)	kWh	(11)	kWh	(12)	kWh	kWh	kWh	kWh	kWh	ON PEAK	OFF PEAK	Ft.	THB	ON PEAK	OFF PEAK	kW	Ft.	THB		M³	THB	M³	THB			%	room	High	Low	RH%	D (Rc
31	Mon	182846.0	0.0	30000.0	79000.0	18,000	103845.0	12000.0	20790.0	18000.0	10800.0	7200.0	75310.2	31244.4	46476.0	153030.6	45186.1	18746.6		27885.6	91818.4	435988.0	309.0	4944.0	185.4	2966.4	262		59%	136	33	24	80	0
1	Tue	182876.0	1638.0	30000.0	79020.0	20,000	103856.0	11000.0	20790.0	18600.0	12000.0	6600.0	83678.0	28640.7	48025.2	160343.9	50206.8	17184.4		28815.1	96206.3	436268.0	280.0	4480.0	168.0	2688.0	293		66%	154	31	26	86	1
2	Wed	182907.0	1661.0	31000.0	79039.0	19,000	103867.0	11000.0	20790.0	18000.0	11400.0	6600.0	79494.1	28640.7	46476.0	154610.8	47696.5	17184.4		27885.6	92766.5	436571.0	303.0	4848.0	181.8	2908.8	284		66%	155	31	25	88	2
3	Thu	182937.0	1661.0	30000.0	79058.0	19,000	103879.0	12000.0	20790.0	18600.0	11400.0	7200.0	79494.1	31244.4	48025.2	158763.7	47696.5	18746.6		28815.1	95258.2	436870.0	299.0	4784.0	179.4	2870.4	245		52%	120	34	26	75	3
4	Fri	182969.0	1679.0	32000.0	79078.0	20,000	103890.0	11000.0	20790.0	18600.0	12000.0	6600.0	83678.0	28640.7	48025.2	160343.9	50206.8	17184.4		28815.1	96206.3	437203.0	333.0	5328.0	199.8	3196.8	259		49%	115	33	26	77	2
5	Sat	182999.0	1679.0	30000.0	79078.0	-	103921.0	31000.0	20790.0	18600.0	0.0	18600.0	0.0	80714.7	48025.2	128739.9	0.0	48428.8		28815.1	77243.9	437454.0	251.0	4016.0	150.6	2409.6	261		49%	120	33	26	74	1
6	Sun	183029.0	1679.0	30000.0	79078.0	-	103951.0	30000.0	20790.0	18000.0	0.0	18000.0	0.0	78111.0	46476.0	124587.0	0.0	46866.6		27885.6	74752.2	437789.0	335.0	5360.0	201.0	3216.0	254		56%	132	32	27	76	0
7	Mon	183061.0	1692.0	32000.0	79098.0	20,000	103962.0	11000.0	20790.0	18600.0	12000.0	6600.0	83678.0	28640.7	48025.2	160343.9	50206.8	17184.4		28815.1	96206.3	438093.0	304.0	4864.0	182.4	2918.4	282		72%	166	34	28	78	0
8	Tue	183093.0	1718.0	32000.0	79118.0	20,000	103974.0	12000.0	20790.0	19200.0	12000.0	7200.0	83678.0	31244.4	49574.4	164496.8	50206.8	18746.6		29744.6	98698.1	438412.0	319.0	5104.0	191.4	3062.4	263		70%	162	36	28	92	2
9	Wed	183124.0	1718.0	31000.0	79138.0	20,000	103986.0	12000.0	20790.0	19200.0	12000.0	7200.0	83678.0	31244.4	49574.4	164496.8	50206.8	18746.6		29744.6	98698.1	438737.0	325.0	5200.0	195.0	3120.0	255		61%	146	34	27	80	3
10	Thu	183156.0	1718.0	32000.0	79138.0	-	104017.0	31000.0	20790.0	18600.0	0.0	18600.0	0.0	80714.7	48025.2	128739.9	0.0	48428.8		28815.1	77243.9	439045.0	308.0	4928.0	184.8	2956.8	267		58%	137	32	27	94	1
11	Fri	183187.0	1718.0	31000.0	79138.0	-	104049.0	32000.0	20790.0	19200.0	0.0	19200.0	0.0	83318.4	49574.4	132892.8	0.0	49991.0		29744.6	79735.7	439370.0	325.0	5200.0	195.0	3120.0	284		58%	138	33	27	74	1
12	Sat	183217.0	1718.0	30000.0	79138.0	-	104079.0	30000.0	20790.0	18000.0	0.0	18000.0	0.0	78111.0	46476.0	124587.0	0.0	46866.6		27885.6	74752.2	439694.0	324.0	5184.0	194.4	3110.4	279		53%	130	34	27	85	0
13	Sun	183249.0	1718.0	32000.0	79138.0	-	104111.0	32000.0	20790.0	19200.0	0.0	19200.0	0.0	83318.4	49574.4	132892.8	0.0	49991.0		29744.6	79735.7	440030.0	336.0	5376.0	201.6	3225.6	269		62%	146	36	26	95	0
14	Mon	183283.0	1827.0	34000.0	79159.0	21,000	104124.0	13000.0	20790.0	20400.0	12600.0	7800.0	87861.9	33848.1	52672.8	174382.8	52717.1	20308.9		31603.7	104629.7	440377.0	347.0	5552.0	208.2	3331.2	280		71%	164	36	27	83	4
15	Tue	183318.0	1827.0	35000.0	79181.0	22,000	104136.0	12000.0	20790.0	20400.0	13200.0	7200.0	92045.8	31244.4	52672.8	175963.0	55227.5	18746.6		31603.7	105577.8	440703.0	326.0	5216.0	195.6	3129.6	290		78%	180	34	27	79	6
16	Wed	183351.0	1827.0	33000.0	79202.0	21,000	104149.0	13000.0	20790.0	20400.0	12600.0	7800.0	87861.9	33848.1	52672.8	174382.8	52717.1	20308.9		31603.7	104629.7	441054.0	351.0	5616.0	210.6	3369.6	298		82%	188	35	27	82	5
17	Thu	183386.0	1827.0	35000.0	79224.0	22,000	104161.0	12000.0	20790.0	20400.0	13200.0	7200.0	92045.8	31244.4	52672.8	175963.0	55227.5	18746.6		31603.7	105577.8	441368.0	314.0	5024.0	188.4	3014.4	313		71%	216	32	27	84	7
18	Fri	183419.0	1827.0	33000.0	79245.0	21,000	104174.0	13000.0	20790.0	20400.0	12600.0	7800.0	87861.9	33848.1	52672.8	174382.8	52717.1	20308.9		31603.7	104629.7	441665.0	297.0	4752.0	178.2	2851.2	349		70%	182	32	27	74	7
19	Sat	183452.0	1827.0	33000.0	79245.0	-	104206.0	32000.0	20790.0	19200.0	0.0	19200.0	0.0	83318.4	49574.4	132892.8	0.0	49991.0		29744.6	79735.7	442008.0	343.0	5488.0	205.8	3292.8	326		66%	164	33	26	87	2
20	Sun	183482.0	1827.0	30000.0	79245.0	-	104237.0	31000.0	20790.0	18600.0	0.0	18600.0	0.0	80714.7	48025.2	128739.9	0.0	48428.8		28815.1	77243.9	442325.0	317.0	5072.0	190.2	3043.2	279		64%	150	33	26	94	0
21	Mon	183516.0	1827.0	34000.0	79266.0	21,000	104249.0	12000.0	20790.0	19800.0	12600.0	7200.0	87861.9	31244.4	51123.6	170229.9	52717.1	18746.6		30674.2	102137.9	442670.0	345.0	5520.0	207.0	3312.0	259		70%	164	32	26	82	4
22	Tue	183547.0	1827.0	31000.0	79286.0	20,000	104261.0	12000.0	20790.0	19200.0	12000.0	7200.0	83678.0	31244.4	49574.4	164496.8	50206.8	18746.6		29744.6	98698.1	443013.0	343.0	5488.0	205.8	3292.8	298		88%	203	31	26	92	1
23	Wed	183578.0	1827.0	31000.0	79305.0	19,000	104272.0	11000.0	20790.0	18000.0	11400.0	6600.0	79494.1	28640.7	46476.0	154610.8	47696.5	17184.4		27885.6	92766.5	443378.0	365.0	5840.0	219.0	3504.0	252		74%	170	30	26	83	0
24	Thu	183610.0	1827.0	32000.0	79325.0	20,000	104284.0	12000.0	20790.0	19200.0	12000.0	7200.0	83678.0	31244.4	49574.4	164496.8	50206.8	18746.6		29744.6	98698.1	443717.0	339.0	5424.0	203.4	3254.4	237		57%	133	31	27	75	2
25	Fri	183643.0	1827.0	33000.0	79345.0	20,000	104296.0	12000.0	20790.0	19200.0	12000.0	7200.0	83678.0	31244.4	49574.4	164496.8	50206.8	18746.6		29744.6	98698.1	444067.0	350.0	5600.0	210.0	3360.0	301		64%	148	33	27	76	2
26	Sat	183674.0	1827.0	31000.0	79345.0	-	104328.0	32000.0	20790.0	19200.0	0.0	19200.0	0.0	83318.4	49574.4	132892.8	0.0	49991.0		29744.6	79735.7	444403.0	336.0	5376.0	201.6	3225.6	292		59%	145	31	27	86	3
27	Sun	183704.0	1827.0	30000.0	79345.0	-	104359.0	31000.0	20790.0	18600.0	0.0	18600.0	0.0	80714.7	48025.2	128739.9	0.0	48428.8		28815.1	77243.9	444765.0	362.0	5792.0	217.2	3475.2	260		52%	129	34	26	76	0
28	Mon	183736.0	1827.0	32000.0	79345.0	-	104390.0	31000.0	20790.0	18600.0	0.0	18600.0	0.0	80714.7	48025.2	128739.9	0.0	48428.8		28815.1	77243.9	445138.0	373.0	5968.0	223.8	3580.8	316		69%	171	32	28	80	2
29	Tue	183769.0	1827.0	33000.0	79366.0	21,000	104402.0	12000.0	20790.0	19800.0	12600.0	7200.0	87861.9	31244.4	51123.6	170229.9	52717.1	18746.6		30674.2	102137.9	445466.0	328.0	5248.0	196.8	3148.8	324		74%	182	33	28	81	3
30	Wed	183802.0	1827.0	33000.0	79387.0	21,000	104414.0	12000.0	20790.0	19800.0	12600.0	7200.0	87861.9	31244.4	51123.6	170229.9	52717.1	18746.6		30674.2	102137.9	445795.0	329.0	5264.0	197.4	3158.4	282		69%	159	33	28	80	4
31	Thu	183835.0	0.0	33000.0	79408.0	21,000	104427.0	13000.0	20790.0	20400.0	12600.0	7800.0	87861.9	33848.1	52672.8	174382.8	52717.1	20308.9		31603.7	104629.7	446094.0	299.0	4784.0	179.4	2870.4	270		59%	139	33	27	70	3
	TOTAL		53,056	989,000	2,455,481	408,000	3,228,411	582,000	644,490	594,000	244,800	349,200	1,707,031	1,515,353	1,533,708	4,756,093	1,024,219	909,212	-	920,225	2,853,656	13,673,542	10,106	161,696	6,064	97,018								

·	23/1/2026			
LOCATION	Time	Company		No_of guest
Rajadamri 1	11.00-14.00 Hrs.	Meeting		24 Set
Rajadamri 2				
Rajadamri 3				
Rajadamri 4				
Pre-Rajadamri				
Astor 1	08.00-12.00 Hrs.	Meeting		55 Set
Astor 2				
Astor 3				
Astor Ballroom				
Pre-Astor Ballroom				
St.regis Bar				
Open Kitchen				
MTD_kWh / OCCP	124.53			
MTD_kWh / OCCP				
ไฟรั้ว รอบอาคาร				
ไฟสระน้ำ (ในน้ำ)				
ไฟรอบสระ				
ไฟ facade North				
ไฟ facade South				
ไฟ facade West				
ไฟเพดานสูง Lobby FL.B				

Machine / Date	1	2	3	4	5	6	7	8	9	10	11	12	13	14	15	16	17	18	19	22	23	24	25	26	27	28	29	30	31
CH-1,2,3,4	1	1	1	1	1	1	1	1	1	1	1	1	1	1	1	1	2	4	4	1	1	1	1	1	1	1	4	4	4
CDWP-1,2,3,4	4	4	4	4	4	4	4	4	4	4	4	4	4	4	4	4	4	4	4	4	4	4	4	4	4	4	4	4	4
SCHWP-H-1,2,3	2	2	2	2	2	2	1	1	1	1	1	1	1	1	1	1	1	1	1	1	1	1	1	1	1	1	1	1	1
SCHWP-C-1,2,3	3	3	3	3	3	3	3	3	3	3	3	3	3	3	3	3	3	3	3	3	3	3	3	3	3	3	3	3	3
CT-01																					ON	ON	ON	ON	ON	ON	ON	ON	ON
CT-02							ON	ON	ON	ON	ON	ON	ON	ON	ON	ON	ON	ON	ON	ON									
CT-03	ON	ON	ON	ON	ON	ON															ON	ON	ON	ON	ON	ON	ON	ON	ON
CT-04																													
CT-05	ON	ON	ON	ON	ON	ON	ON	ON	ON	ON	ON	ON	ON	ON	ON	ON	ON	ON	ON	ON	ON	ON	ON	ON	ON	ON	ON	ON	ON
CT-06																													
CT-07																													
CT-08	ON	ON	ON	ON	ON	ON	ON	ON	ON	ON	ON	ON	ON	ON	ON	ON	ON	ON	ON	ON									
HP-01	ON	ON	ON	ON	ON	ON	ON	ON	ON	ON	ON	ON	ON	ON	ON	ON	ON	ON	ON	ON					ON	ON	ON	ON	ON
HP-02	ON	ON	ON	ON	ON	ON	ON	ON	ON	ON	ON	ON	ON	ON	ON	ON	ON	ON	ON	ON	ON	ON	ON	ON	ON				
HP-03																									ON	ON	ON	ON	ON
HP-04																				ON									
HP-05	ON	ON	ON	ON	ON	ON	ON	ON	ON	ON	ON	ON	ON	ON	ON	ON	ON	ON	ON	ON	ON	ON	ON	ON	ON	ON	ON	ON	ON
HP-06																					ON	ON	ON	ON		ON	ON	ON	ON
FL-36-41, HWRP-1,2	1	1	1	1	2	2	1	1	2	2	2	2	1	1	2	2	2	2	1	2	1	1	2	2	1	1	2	2	1
FL-30-35, HWRP-3,4	3	3	3	3	4	4	3	3	4	4	4	4	3	3	4	4	4	4	3	4	3	3	4	4	3	3	4	4	3
FL-R -29, HWRP-5,6	5	5	5	5	6	6	5	5	6	6	6	6	5	5	6	6	6	6	5	6	5	5	6	6	5	5	6	6	5
FL-21-24, HWRP-7,8	7	7	7	7	8	8	7	7	8	8	8	8	7	7	8	8	8	8	7	8	7	7	8	8	7	7	8	8	7
FL-16-20, HWRP-9,10	9	9	9	9	10	10	9	9	10	10	10	10	9	9	10	10	10	10	9	10	9	9	10	10	9	9	10	10	9
FL-11-15, HWRP-11,12	11	11	11	11	12	12	11	11	12	12	12	12	11	11	12	12	12	12	11	12	11	11	12	12	11	11	12	12	11
FL-B - 3, HWRP-13,14	13	13	13	13	14	14	13	13	14	14	14	14	13	13	14	14	14	14	13	14	13	13	14	14	13	13	14	14	13

#REF! #REF!

ENGINEERING DEPARTMENT

HEATING/COOLING DEGREE DAYS SUMMARY

MONTH/YEAR : **August-25**

DAY	DATE	HIGH	LOW	HEATING	COOLING
1		35	27	0	13
2		30	26	0	10
3		36	28	0	14
4		36	27	0	13.5
5		37	27	0	14
6		36	26	0	13
7		36	27	0	13.5
8		35	26	0	12.5
9		35	26	0	12.5
10		34	27	0	12.5
11		37	28	0	14.5
12		35	27	0	13
13		35	27	0	13
14		34	27	0	12.5
15		36	27	0	13.5
16		31	25	0	10
17		32	26	0	11
18		31	25	0	10
19		34	25	0	11.5
20		33	26	0	11.5
21		35	27	0	13
22		34	26	0	12
23		32	26	0	11
24		33	26	0	11.5
25		34	26	0	12
26		34	27	0	12.5
27		33	25	0	11
28		34	27	0	12.5
29		34	27	0	12.5
30		35	27	0	13
31		34	26	0	12
HEAT/COOL DAYS:				0	382

Cooling degree day

Month	2024	2025	2026
January	270.20	281.5	
February	294.10		
March	371.70		
April	408.50		
May	430.70		
June	378.00		
July	382.20		
August	376.70		
September	342.50		
October	343.20		
November	319.00		
December	313.70		

Aug 2025 20790 5.45

	Date	EE - CONSUMPTION (kWh) ST.REGIS BLD. Meter (10)	Meter (31)	Total kWh	HOTEL Meter (11)	OnPeak kWh	Meter (12)	OffPeak kWh	Forecast kWh	TOTAL kWh	On Peak kWh	Off Peak kWh	EE - ENERGY COST (THB) ST.REGIS BLD. ON PEAK	OFF PEAK	Ft.	TOTAL THB	HOTEL ON PEAK	OFF PEAK	kW	Ft.	TOTAL THB	WATER CONSUMPTION (M³) & COST (THB) ST. REGIS BLD. Meter	M³	THB	HOTEL M³	COST THB	Guest	Total	OCC% %	OCPR room	DEGREE DAY C High	C Low	C RH%	D (Ref
					100%							60.00%	4.1839	3.8848	1.5492		2.18139	2.0483	132.93	1.5492					70.00%	COST								
31	Thu	183835.0	0.0	33000.0	79408.0	21,000	104427.0	13000.0	20790.0	20400.0	12600.0	7800.0	87861.9	33848.1	52672.8	174382.8	52717.1	20308.9		31603.7	104629.7	446094.0	299.0	4784.0	179.4	2870.4	262		59%	136	33	27	70	3
1	Fri	183868.0	1772.0	33000.0	79428.0	20,000	104439.0	12000.0	20790.0	19200.0	12000.0	7200.0	83678.0	31244.4	49574.4	164496.8	50206.8	18746.6		29744.6	98698.1	446431.0	337.0	5392.0	202.2	3235.2	351		71%	166	35	27	85	2
2	Sat	183903.0	1772.0	35000.0	79428.0	-	104474.0	35000.0	20790.0	21000.0	0.0	21000.0	0.0	91129.5	54222.0	145351.5	0.0	54677.7		32533.2	87210.9	446802.0	371.0	5936.0	222.6	3561.6	354		70%	164	30	26	81	7
3	Sun	183934.0	1772.0	31000.0	79428.0	-	104505.0	31000.0	20790.0	18600.0	0.0	18600.0	0.0	80714.7	48025.2	128739.9	0.0	48428.8		28815.1	77243.9	447153.0	351.0	5616.0	210.6	3369.6	366		77%	180	36	28	82	0
4	Mon	183968.0	1816.0	34000.0	79450.0	22,000	104518.0	13000.0	20790.0	21000.0	13200.0	7800.0	92045.8	33848.1	54222.0	180115.9	55227.5	20308.9		32533.2	108069.5	447520.0	367.0	5872.0	220.2	3523.2	344		80%	187	36	27	79	2
5	Tue	184002.0	1816.0	34000.0	79471.0	21,000	104530.0	12000.0	20790.0	19800.0	12600.0	7200.0	87861.9	31244.4	51123.6	170229.9	52717.1	18746.6		30674.2	102137.9	447870.0	350.0	5600.0	210.0	3360.0	318		78%	181	37	27	78	4
6	Wed	184034.0	1816.0	32000.0	79491.0	20,000	104542.0	12000.0	20790.0	19200.0	12000.0	7200.0	83678.0	31244.4	49574.4	164496.8	50206.8	18746.6		29744.6	98698.1	448207.0	337.0	5392.0	202.2	3235.2	320		78%	188	36	26	78	3
7	Thu	184067.0	1816.0	33000.0	79512.0	21,000	104554.0	12000.0	20790.0	19800.0	12600.0	7200.0	87861.9	31244.4	51123.6	170229.9	52717.1	18746.6		30674.2	102137.9	448555.0	348.0	5568.0	208.8	3340.8	339		73%	170	36	27	81	6
8	Fri	184100.0	1816.0	33000.0	79533.0	21,000	104567.0	13000.0	20790.0	20400.0	12600.0	7800.0	87861.9	33848.1	52672.8	174382.8	52717.1	20308.9		31603.7	104629.7	448922.0	367.0	5872.0	220.2	3523.2	343		64%	151	35	26	78	3
9	Sat	184131.0	1816.0	31000.0	79533.0	-	104598.0	31000.0	20790.0	18600.0	0.0	18600.0	0.0	80714.7	48025.2	128739.9	0.0	48428.8		28815.1	77243.9	449244.0	322.0	5152.0	193.2	3091.2	380		69%	162	34	27	67	1
10	Sun	184162.0	1816.0	31000.0	79533.0	-	104629.0	31000.0	20790.0	18600.0	0.0	18600.0	0.0	80714.7	48025.2	128739.9	0.0	48428.8		28815.1	77243.9	449632.0	388.0	6208.0	232.8	3724.8	380		69%	162	35	27	72	1
11	Mon	184194.0	1816.0	32000.0	79553.0	20,000	104641.0	12000.0	20790.0	19200.0	12000.0	7200.0	83678.0	31244.4	49574.4	164496.8	50206.8	18746.6		29744.6	98698.1	449954.0	322.0	5152.0	193.2	3091.2	334		60%	144	37	28	78	3
12	Tue	184225.0	1816.0	31000.0	79553.0	-	104671.0	30000.0	20790.0	18000.0	0.0	18000.0	0.0	78111.0	46476.0	124587.0	0.0	46866.6		27885.6	74752.2	450269.0	315.0	5040.0	189.0	3024.0	305		66%	152	35	27	77	1
13	Wed	184257.0	1816.0	32000.0	79573.0	20,000	104683.0	12000.0	20790.0	19200.0	12000.0	7200.0	83678.0	31244.4	49574.4	164496.8	50206.8	18746.6		29744.6	98698.1	450617.0	348.0	5568.0	208.8	3340.8	360		80%	183	35	27	70	2
14	Thu	184290.0	1816.0	33000.0	79594.0	21,000	104695.0	12000.0	20790.0	19800.0	12600.0	7200.0	87861.9	31244.4	51123.6	170229.9	52717.1	18746.6		30674.2	102137.9	450983.0	366.0	5856.0	219.6	3513.6	377		81%	186	34	27	74	6
15	Fri	184322.0	1816.0	32000.0	79614.0	20,000	104707.0	12000.0	20790.0	19200.0	12000.0	7200.0	83678.0	31244.4	49574.4	164496.8	50206.8	18746.6		29744.6	98698.1	451333.0	350.0	5600.0	210.0	3360.0	368		78%	181	36	27	96	4
16	Sat	184353.0	1816.0	31000.0	79614.0	-	104738.0	31000.0	20790.0	18600.0	0.0	18600.0	0.0	80714.7	48025.2	128739.9	0.0	48428.8		28815.1	77243.9	451687.0	354.0	5664.0	212.4	3398.4	388		82%	196	31	25	93	1
17	Sun	184383.0	1816.0	30000.0	79614.0	-	104768.0	30000.0	20790.0	18000.0	0.0	18000.0	0.0	78111.0	46476.0	124587.0	0.0	46866.6		27885.6	74752.2	452015.0	328.0	5248.0	196.8	3148.8	315		77%	177	32	26	73	0
18	Mon	184415.0	1816.0	32000.0	79634.0	20,000	104780.0	12000.0	20790.0	19200.0	12000.0	7200.0	83678.0	31244.4	49574.4	164496.8	50206.8	18746.6		29744.6	98698.1	452353.0	338.0	5408.0	202.8	3244.8	299		84%	192	31	25	94	1
19	Tue	184448.0	1816.0	33000.0	79655.0	21,000	104792.0	12000.0	20790.0	19800.0	12600.0	7200.0	87861.9	31244.4	51123.6	170229.9	52717.1	18746.6		30674.2	102137.9	452702.0	349.0	5584.0	209.4	3350.4	299		89%	206	34	25	76	6
20	Wed	184480.0	1816.0	32000.0	79676.0	21,000	104804.0	12000.0	20790.0	19800.0	12600.0	7200.0	87861.9	31244.4	51123.6	170229.9	52717.1	18746.6		30674.2	102137.9	453089.0	387.0	6192.0	232.2	3715.2	287		82%	193	33	26	77	5
21	Thu	184513.0	1816.0	33000.0	79697.0	21,000	104815.0	11000.0	20790.0	19200.0	12600.0	6600.0	87861.9	28640.7	49574.4	166077.0	52717.1	17184.4		29744.6	99646.2	453477.0	388.0	6208.0	232.8	3724.8	294		76%	178	35	27	92	5
22	Fri	184545.0	1816.0	32000.0	79717.0	20,000	104827.0	12000.0	20790.0	19200.0	12000.0	7200.0	83678.0	31244.4	49574.4	164496.8	50206.8	18746.6		29744.6	98698.1	453816.0	339.0	5424.0	203.4	3254.4	290		69%	165	36	24	97	1
23	Sat	184576.0	1816.0	31000.0	79717.0	-	104858.0	31000.0	20790.0	18600.0	0.0	18600.0	0.0	80714.7	48025.2	128739.9	0.0	48428.8		28815.1	77243.9	454121.0	305.0	4880.0	183.0	2928.0	261		50%	128	32	26	78	2
24	Sun	184607.0	1816.0	31000.0	79717.0	-	104890.0	32000.0	20790.0	19200.0	0.0	19200.0	0.0	83318.4	49574.4	132892.8	0.0	49991.0		29744.6	79735.7	454435.0	314.0	5024.0	188.4	3014.4	231		50%	119	33	26	86	1
25	Mon	184639.0	1816.0	32000.0	79737.0	20,000	104902.0	12000.0	20790.0	19200.0	12000.0	7200.0	83678.0	31244.4	49574.4	164496.8	50206.8	18746.6		29744.6	98698.1	454789.0	354.0	5664.0	212.4	3398.4	243		67%	157	34	26	81	3
26	Tue	184672.0	1816.0	33000.0	79758.0	21,000	104913.0	11000.0	20790.0	19200.0	12600.0	6600.0	87861.9	28640.7	49574.4	166077.0	52717.1	17184.4		29744.6	99646.2	455097.0	308.0	4928.0	184.8	2956.8	280		77%	177	34	27	93	5
27	Wed	184704.0	1816.0	32000.0	79778.0	20,000	104925.0	12000.0	20790.0	19200.0	12000.0	7200.0	83678.0	31244.4	49574.4	164496.8	50206.8	18746.6		29744.6	98698.1	455450.0	353.0	5648.0	211.8	3388.8	272		72%	165	33	25	71	7
28	Thu	184737.0	1821.0	33000.0	79799.0	21,000	104937.0	12000.0	20790.0	19800.0	12600.0	7200.0	87861.9	31244.4	51123.6	170229.9	52717.1	18746.6		30674.2	102137.9	455810.0	360.0	5760.0	216.0	3456.0	227		57%	133	32	27	81	7
29	Fri	184769.0	1821.0	32000.0	79820.0	21,000	104948.0	11000.0	20790.0	19200.0	12600.0	6600.0	87861.9	28640.7	49574.4	166077.0	52717.1	17184.4		29744.6	99646.2	456165.0	355.0	5680.0	213.0	3408.0	234		51%	123	34	27	67	5
30	Sat	184800.0	1821.0	31000.0	79820.0	-	104980.0	32000.0	20790.0	19200.0	0.0	19200.0	0.0	83318.4	49574.4	132892.8	0.0	49991.0		29744.6	79735.7	456531.0	366.0	5856.0	219.6	3513.6	211		46%	112	35	27	73	1
31	**Sun**	**184835.0**	**0.0**	**35000.0**	**79820.0**	**-**	**105014.0**	**34000.0**	**20790.0**	**20400.0**	**0.0**	**20400.0**	**0.0**	**88525.8**	**52672.8**	**141198.6**	**0.0**	**53115.5**		**31603.7**	**84719.2**	**456864.0**	**333.0**	**5328.0**	**199.8**	**3196.8**	**175**		**43%**	**102**	**34**	**26**	**77**	**6**
TOTAL			**54,363**	**965,000**	**2,388,447**	**412,000**	**3,141,630**	**553,000**	**623,700**	**579,000**	**247,200**	**331,800**	**1,723,767**	**1,439,846**	**1,494,978**	**4,658,591**	**1,034,260**	**863,908**	**-**	**896,987**	**2,795,155**	**13,545,029**	**10,437**	**166,992**	**6,262**	**######**								

.	23/1/2026				Machine / Date	1	2	3	4	5	6	7	8	9	10	11	12	13	14	15	16	17	18	19	22	23	24	25	26	27	28	29	30	31
LOCATION	Time	Company		No. of guest	CH-1,2,3,4	4	4	4	4	2	2	4	4	4,2	2	2	2	2	2	2	2	2	2	2	2	2	2	2	2	2	2	2	2	2
Rajadamri 1					CDWP-1,2,3,4	4	4	4	4	4	4	4	4	4	4	4	4	4	4	4	4	4	4	4	4	4	4	4	4	4	4	4	4	4
Rajadamri 2					SCHWP-H-1,2,3	1	1	1	1	1	1	1	1	1	1	1	1	1	1	1	1	1	1	1	1	1	1	1	1	1	1	1	1	1
Rajadamri 3					SCHWP-C-1,2,3	3	3	3	3	3	3	3	3	3	3	3	3	3	3	3	3	3	3	3	3	3	3	3	3	3	3	3	3	3
Rajadamri 4	09.00-18.00	BKIXR_Orientation Day 1 of 2		13 Set	CT-01	ON	ON	ON	ON	ON	ON	ON	ON	ON	ON	ON	ON	ON	ON	ON	ON	ON	ON	ON	ON	ON	ON	ON	ON	ON	ON	ON	ON	ON
Pre-Rajadamri					CT-02																													
Astor 1					CT-03	ON	ON	ON	ON	ON	ON	ON	ON	ON	ON	ON	ON	ON	ON	ON	ON	ON	ON	ON	ON	ON	ON	ON	ON	ON	ON	ON	ON
Astor 2					CT-04			ON	ON	ON	ON	ON	ON	ON	ON	ON	ON	ON	ON	ON	ON	ON	ON	ON	ON	ON	ON	ON	ON	ON	ON	ON	ON	ON
Astor 3					CT-05	ON	ON																											
Astor Ballroom					CT-06																													
Pre-Astor Ballroom					CT-07																													
St.regis Bar					CT-08																													
Open Kitchen					HP-01						ON	ON	ON	ON	ON	ON	ON	ON	ON	ON	ON	ON	ON	ON	ON	ON	ON	ON	ON	ON	ON	ON	ON	ON
MTD_kWh / OCCP	171.43				HP-02																													
MTD_kWh / OCCP					HP-03	ON	ON	ON	ON	ON	ON	ON	ON	ON	ON	ON	ON	ON	ON	ON	ON	ON	ON	ON	ON	ON	ON	ON	ON	ON	ON	ON	ON	ON
					HP-04																													
ไฟตัว รอบอาคาร					HP-05	ON	ON	ON	ON	ON	ON	ON	ON	ON	ON	ON	ON	ON	ON	ON	ON	ON	ON	ON	ON	ON	ON	ON	ON	ON	ON	ON	ON	ON
ไฟสระน้ำ (ในน้ำ)					HP-06	ON	ON	ON	ON	ON	ON	ON	ON	ON	ON	ON	ON	ON	ON	ON	ON	ON	ON	ON	ON	ON	ON	ON	ON	ON	ON	ON	ON	ON	ON
ไฟรอบสระ					FL-36-41, HWRP-1,2	1	2	2	1	1	2	2	1	1	1	2	2	1	1	2	2	2	1	1	2	2	1	1	2	2	1	1	2	2
ไฟ facade North					FL-30-35, HWRP-3,4	3	4	4	3	3	4	4	3	3	3	4	4	3	3	4	4	4	3	3	4	4	3	3	4	4	3	3	4	4
ไฟ facade South					FL-R -29, HWRP-5,6	5	6	6	5	5	6	6	5	5	5	6	6	5	5	6	6	6	5	5	6	6	5	5	6	6	5	5	6	6
ไฟ facade West					FL-21-24, HWRP-7,8	7	8	8	7	7	8	8	7	7	7	8	8	7	7	8	8	8	7	7	8	8	7	7	8	8	7	7	8	8
ไฟเพดานสูง Lobby FL.B					FL-16-20, HWRP-9,10	9	10	10	9	9	10	10	9	9	9	10	10	9	9	10	10	10	9	9	10	10	9	9	10	10	9	9	10	10
					FL-11-15, HWRP-11,12	11	12	12	11	11	12	12	11	11	11	12	12	11	11	12	12	12	11	11	12	12	11	11	12	12	11	11	12	12
					FL-B - 3, HWRP-13,14	13	14	14	13	13	14	14	13	13	13	14	14	13	13	14	14	14	13	13	14	14	13	13	14	14	13	13	14	14

#REF! #REF!

ENGINEERING DEPARTMENT

HEATING/COOLING DEGREE DAYS SUMMARY

MONTH/YEAR : **August-25**

DAY	DATE	HIGH	LOW	HEATING	COOLING
1		33	26	0	11.5
2		35	26	0	12.5
3		34	26	0	12
4		33	26	0	11.5
5		32	26	0	11
6		32	26	0	11
7		30	26	0	10
8		31	26	0	10.5
9		33	25	0	11
10		32	25	0	10.5
11		31	25	0	10
12		31	26	0	10.5
13		32	26	0	11
14		31	25	0	10
15		32	26	0	11
16		32	25	0	10.5
17		33	24	0	10.5
18		31	26	0	10.5
19		31	26	0	10.5
20		33	26	0	11.5
21		33	26	0	11.5
22		31	26	0	10.5
23		33	27	0	12
24		34	27	0	12.5
25		34	27	0	12.5
26		30	25	0	9.5
27		32	26	0	11
28		32	27	0	11.5
29		33	27	0	12
30		34	28	0	13
				18.3	0
HEAT/COOL DAYS:				18.3	333.5

Cooling degree day

Month	2024	2025	2026
January	270.20	281.5	
February	294.10		
March	371.70		
April	408.50		
May	430.70		
June	378.00		
July	382.20		
August	376.70		
September	342.50		
October	343.20		
November	319.00		
December	313.70		

Aug 2025 20790 5.45

EE - CONSUMPTION (kWh)

Date		ST.REGIS BLD. Meter (10)	Meter (31)	Toatl kWh	Meter (11)	OnPeak kWh	Meter (12)	OffPeak kWh	Forecast kWh	HOTEL (60.00%) TOTAL kWh	On Peak kWh	Off Peak kWh
31	Sun	184835.0	0.0	35000.0	79820.0	-	105014.0	34000.0	20790.0	20400.0	0.0	20400.0
1	Mon	184867.0	1705.0	32000.0	79840.0	20,000	105026.0	12000.0	20790.0	19200.0	12000.0	7200.0
2	Tue	184898.0	1705.0	31000.0	79860.0	20,000	105038.0	12000.0	20790.0	19200.0	12000.0	7200.0
3	Wed	184931.0	1748.0	33000.0	79880.0	20,000	105050.0	12000.0	20790.0	19200.0	12000.0	7200.0
4	Thu	184962.0	1748.0	31000.0	79900.0	20,000	105061.0	11000.0	20790.0	18600.0	12000.0	6600.0
5	Fri	184994.0	1748.0	32000.0	79921.0	21,000	105073.0	12000.0	20790.0	19800.0	12600.0	7200.0
6	Sat	185025.0	1748.0	31000.0	79921.0	-	105104.0	31000.0	20790.0	18600.0	0.0	18600.0
7	Sun	185055.0	1748.0	30000.0	79921.0	-	105134.0	30000.0	20790.0	18000.0	0.0	18000.0
8	Mon	185086.0	1748.0	31000.0	79940.0	19,000	105146.0	12000.0	20790.0	18600.0	11400.0	7200.0
9	Tue	185120.0	1797.0	34000.0	79961.0	21,000	105158.0	12000.0	20790.0	19800.0	12600.0	7200.0
10	Wed	185152.0	1797.0	32000.0	79982.0	21,000	105170.0	12000.0	20790.0	19800.0	12600.0	7200.0
11	Thu	185185.0	1797.0	33000.0	80003.0	21,000	105182.0	12000.0	20790.0	19800.0	12600.0	7200.0
12	Fri	185218.0	1797.0	33000.0	80024.0	21,000	105194.0	12000.0	20790.0	19800.0	12600.0	7200.0
13	Sat	185250.0	1797.0	32000.0	80024.0	-	105226.0	32000.0	20790.0	19200.0	0.0	19200.0
14	Sun	185281.0	1797.0	31000.0	80024.0	-	105256.0	30000.0	20790.0	18000.0	0.0	18000.0
15	Mon	185312.0	1797.0	31000.0	80044.0	20,000	105268.0	12000.0	20790.0	19200.0	12000.0	7200.0
16	Tue	185343.0	1797.0	31000.0	80063.0	19,000	105279.0	11000.0	20790.0	18000.0	11400.0	6600.0
17	Wed	185375.0	1797.0	32000.0	80084.0	21,000	105291.0	12000.0	20790.0	19800.0	12600.0	7200.0
18	Thu	185407.0	1797.0	32000.0	80104.0	20,000	105302.0	11000.0	20790.0	18600.0	12000.0	6600.0
19	Fri	185439.0	1797.0	32000.0	80124.0	20,000	105314.0	12000.0	20790.0	19200.0	12000.0	7200.0
20	Sat	185470.0	1797.0	31000.0	80124.0	-	105345.0	31000.0	20790.0	18600.0	0.0	18600.0
21	Sun	185504.0	1797.0	34000.0	80124.0	-	105379.0	34000.0	20790.0	20400.0	0.0	20400.0
22	Mon	185537.0	1797.0	33000.0	80145.0	21,000	105391.0	12000.0	20790.0	19800.0	12600.0	7200.0
23	Tue	185570.0	1797.0	33000.0	80166.0	21,000	105403.0	12000.0	20790.0	19800.0	12600.0	7200.0
24	Wed	185603.0	1848.0	33000.0	80188.0	22,000	105415.0	12000.0	20790.0	20400.0	13200.0	7200.0
25	Thu	185636.0	1848.0	33000.0	80208.0	20,000	105427.0	12000.0	20790.0	19200.0	12000.0	7200.0
26	Fri	185668.0	1848.0	32000.0	80228.0	20,000	105439.0	12000.0	20790.0	19200.0	12000.0	7200.0
27	Sat	185700.0	1848.0	32000.0	80228.0	-	105471.0	32000.0	20790.0	19200.0	0.0	19200.0
28	Sun	185730.0	1848.0	30000.0	80228.0	-	105502.0	31000.0	20790.0	18600.0	0.0	18600.0
29	Mon	185762.0	1848.0	32000.0	80248.0	20,000	105513.0	11000.0	20790.0	18600.0	12000.0	6600.0
30	Tue	185794.0	0.0	32000.0	80268.0	20,000	105525.0	12000.0	20790.0	19200.0	12000.0	7200.0
TOTAL			51,941	959,000	2,401,775	448,000	3,158,082	511,000	623,700	575,400	268,800	306,600

EE - ENERGY COST (THB)

Date	ST.REGIS BLD. (100%) ON PEAK (4.1839)	OFF PEAK (2.6037)	Ft. (1.5492)	TOTAL THB	HOTEL (60.00%) ON PEAK (4.1839)	OFF PEAK (2.6037)	kW (132.93)	Ft. (1.5492)	TOTAL THB
31	0.0	88525.8	52672.8	141198.6	0.0	53115.5		31603.7	84719.2
1	83678.0	31244.4	49574.4	164496.8	50206.8	18746.6		29744.6	98698.1
2	83678.0	31244.4	49574.4	164496.8	50206.8	18746.6		29744.6	98698.1
3	83678.0	31244.4	49574.4	164496.8	50206.8	18746.6		29744.6	98698.1
4	83678.0	28640.7	48025.2	160343.9	50206.8	17184.4		28815.1	96206.3
5	87861.9	31244.4	51123.6	170229.9	52717.1	18746.6		30674.2	102137.9
6	0.0	80714.7	48025.2	128739.9	0.0	48428.8		28815.1	77243.9
7	0.0	78111.0	46476.0	124587.0	0.0	46866.6		27885.6	74752.2
8	79494.1	31244.4	48025.2	158763.7	47696.5	18746.6		28815.1	95258.2
9	87861.9	31244.4	51123.6	170229.9	52717.1	18746.6		30674.2	102137.9
10	87861.9	31244.4	51123.6	170229.9	52717.1	18746.6		30674.2	102137.9
11	87861.9	31244.4	51123.6	170229.9	52717.1	18746.6		30674.2	102137.9
12	87861.9	31244.4	51123.6	170229.9	52717.1	18746.6		30674.2	102137.9
13	0.0	83318.4	49574.4	132892.8	0.0	49991.0		29744.6	79735.7
14	0.0	78111.0	46476.0	124587.0	0.0	46866.6		27885.6	74752.2
15	83678.0	31244.4	49574.4	164496.8	50206.8	18746.6		29744.6	98698.1
16	79494.1	28640.7	46476.0	154610.8	47696.5	17184.4		27885.6	92766.5
17	87861.9	31244.4	51123.6	170229.9	52717.1	18746.6		30674.2	102137.9
18	83678.0	28640.7	48025.2	160343.9	50206.8	17184.4		28815.1	96206.3
19	83678.0	31244.4	49574.4	164496.8	50206.8	18746.6		29744.6	98698.1
20	0.0	80714.7	48025.2	128739.9	0.0	48428.8		28815.1	77243.9
21	0.0	88525.8	52672.8	141198.6	0.0	53115.5		31603.7	84719.2
22	87861.9	31244.4	51123.6	170229.9	52717.1	18746.6		30674.2	102137.9
23	87861.9	31244.4	51123.6	170229.9	52717.1	18746.6		30674.2	102137.9
24	92045.8	31244.4	52672.8	175963.0	55227.5	18746.6		31603.7	105577.8
25	83678.0	31244.4	49574.4	164496.8	50206.8	18746.6		29744.6	98698.1
26	83678.0	31244.4	49574.4	164496.8	50206.8	18746.6		29744.6	98698.1
27	0.0	83318.4	49574.4	132892.8	0.0	49991.0		29744.6	79735.7
28	0.0	80714.7	48025.2	128739.9	0.0	48428.8		28815.1	77243.9
29	83678.0	28640.7	48025.2	160343.9	50206.8	17184.4		28815.1	96206.3
30	83678.0	31244.4	49574.4	164496.8	50206.8	18746.6		29744.6	98698.1
TOTAL	1,874,387	1,330,491	1,485,683	4,690,561	1,124,632	798,294	-	891,410	2,814,336

WATER CONSUMPTION (M³) & COST (THB)

Date	ST. REGIS BLD. Meter	COST M³	16 THB	HOTEL (60.00%) M³	COST THB	Guest	Total	OCC% %	OCPR room	DEGREE DAY °C High	°C Low	RH%	D (Rc
31	456864.0	333.0	5328.0	199.8	3196.8	175		43%	102	34	26	77	6
1	457054.0	190.0	3040.0	114.0	1824.0	190		50%	117	33	26	85	1
2	457482.0	428.0	6848.0	256.8	4108.8	184		56%	128	35	26	79	1
3	457763.0	281.0	4496.0	168.6	2697.6	175		51%	119	34	26	90	5
4	458046.0	283.0	4528.0	169.8	2716.8	159		43%	100	33	26	87	2
5	458374.0	328.0	5248.0	196.8	3148.8	185		43%	105	32	26	93	3
6	458713.0	339.0	5424.0	203.4	3254.4	227		46%	118	32	26	96	0
7	458965.0	252.0	4032.0	151.2	2419.2	167		42%	100	30	26	92	2
8	459238.0	273.0	4368.0	163.8	2620.8	254		82%	190	31	26	89	3
9	459540.0	302.0	4832.0	181.2	2899.2	266		90%	208	33	25	80	7
10	459887.0	347.0	5552.0	208.2	3331.2	247		75%	174	32	25	85	7
11	460224.0	337.0	5392.0	202.2	3235.2	227		62%	144	33	26	85	7
12	460555.0	331.0	5296.0	198.6	3177.6	250		56%	130	33	25	87	6
13	460857.0	302.0	4832.0	181.2	2899.2	215		48%	117	31	25	86	1
14	461159.0	302.0	4832.0	181.2	2899.2	227		60%	142	31	26	92	0
15	461476.0	317.0	5072.0	190.2	3043.2	218		64%	150	32	26	95	2
16	461791.0	315.0	5040.0	189.0	3024.0	236		72%	168	31	25	89	2
17	462076.0	285.0	4560.0	171.0	2736.0	244		71%	165	33	24	97	6
18	462399.0	323.0	5168.0	193.8	3100.8	226		61%	141	31	26	82	5
19	462741.0	342.0	5472.0	205.2	3283.2	248		55%	135	31	26	82	3
20	463089.0	348.0	5568.0	208.8	3340.8	256		53%	134	33	26	78	1
21	463431.0	342.0	5472.0	205.2	3283.2	239		57%	140	33	26	84	7
22	463753.0	322.0	5152.0	193.2	3091.2	246		66%	156	31	26	80	0
23	464077.0	324.0	5184.0	194.4	3110.4	206		60%	142	33	27	75	6
24	464398.0	321.0	5136.0	192.6	3081.6	182		53%	127	34	27	69	6
25	464702.0	304.0	4864.0	182.4	2918.4								
26	465026.0	324.0	5184.0	194.4	3110.4	217		50%	121	30	25	92	2
27	465341.0	315.0	5040.0	189.0	3024.0	258		50%	130	32	26	89	2
28	465655.0	314.0	5024.0	188.4	3014.4	257		64%	155	32	27	83	0
29	465969.0	314.0	5024.0	188.4	3014.4	266		73%	173	33	27	68	1
30	466257.0	288.0	4608.0	172.8	2764.8	228		64%	149	34	28	83	3
TOTAL	13,850,038	9,393	150,288	5,636	90,173								

.	#################		
LOCATION	Time	Company	No of guest
Rajadamri 1	10.00-22.00	Telenor Asia Pte Limited	13
Rajadamri 2	18.00-19.00	Hospitality Room for VVIP	5
Rajadamri 3	13.00-17.00	Breakout /Telenor's Room	10
Rajadamri 4	08.30-18.30	BKKXR_Photoshoot	10
Pre-Rajadamri			
Astor 1			
Astor 2			
Astor 3			
Astor Ballroom	18.00-21.30	Dinner	108
Pre-Astor Ballroom			
St.regis Bar			
Open Kitchen			
MTD_kWh / OCCP	128.86		
MTD_kWh / OCCP			
ไฟรั้ว รอบอาคาร			
ไฟสระน้ำ (ในน้ำ)			
ไฟรอบสระ			
ไฟ facade North			
ไฟ facade South			
ไฟ facade West			
ไฟเพดานสูง Lobby FL.B			

Machine / Date	1	2	3	4	5	6	7	8	9	10	11	12	13	14	15	16	17	18	19	22	23	24	25	26	27	28	29	30	31
CH-1,2,3,4	2	2	2	2	2	2	2	2	2	2	1,4	2	2	2	2	2	2	2	2	2	2	2	2	2	2	2	2	2	
CDWP-1,2,3,4	4	4	4	4	4	4	4	4	4	4	4	4	4	4	4	4	4	4	4	4	4	4	4	4	4	4	4	4	
SCHWP-H-1,2,3	1	1	1	1	1	1	1	1	1	1	1	1	1	1	1	1	1	1	1	1	1	1	1	1	1	1	1	1	
SCHWP-C-1,2,3	3	3	3	3	3	3	3	3	3	3	3	3	3	3	3	3	3	3	3	3	3	3	3	3	3	3	3	3	
CT-01	ON	ON																											
CT-02																													
CT-03	ON	ON	ON	ON	ON	ON	ON	ON	ON	ON	ON	ON	ON	ON	ON	ON	ON	ON	ON	ON	ON	ON	ON	ON	ON	ON	ON	ON	
CT-04	ON	ON	ON	ON	ON	ON	ON	ON	ON	ON	ON	ON	ON	ON	ON	ON	ON	ON	ON	ON	ON	ON	ON	ON	ON	ON	ON	ON	
CT-05			ON	ON	ON	ON	ON	ON																					
CT-06																													
CT-07																													
CT-08									ON	ON	ON	ON	ON	ON	ON	ON	ON												
HP-01	ON	ON	ON	ON	ON	ON	ON	ON	ON	ON	ON	ON	ON	ON	ON	ON	ON	ON	ON										
HP-02																				ON	ON	ON	ON	ON	ON	ON	ON	ON	
HP-03	ON	ON	ON	ON	ON	ON	ON	ON	ON	ON	ON	ON	ON	ON	ON	ON	ON	ON	ON	ON	ON	ON	ON	ON	ON	ON	ON	ON	
HP-04																													
HP-05	ON	ON	ON	ON	ON	ON					ON	ON	ON	ON	ON	ON	ON												
HP-06	ON	ON	ON	ON	ON	ON	ON	ON	ON	ON	ON	ON	ON					ON	ON	ON	ON	ON	ON	ON	ON	ON	ON	ON	
FL-36-41, HWRP-1,2	1	1	2	2	2	2	1	1	2	2	2	2	2	2	2	2	1	1	1	1	1	2	2	2	2	2	2	1	
FL-30-35, HWRP-3,4	3	3	4	4	4	4	3	3	4	4	4	4	4	4	4	4	3	3	3	3	3	4	4	4	4	4	4	3	
FL-R -29, HWRP-5,6	5	5	6	6	6	6	5	5	6	6	6	6	6	6	6	6	5	5	5	5	5	6	6	6	6	6	6	5	
FL-21-24, HWRP-7,8	7	7	8	8	8	8	7	7	8	8	8	8	8	8	8	8	7	7	7	7	7	8	8	8	8	8	8	7	
FL-16-20, HWRP-9,10	9	9	10	10	10	10	9	9	10	10	10	10	10	10	10	10	9	9	9	9	9	10	10	10	10	10	10	9	
FL-11-15, HWRP-11,12	11	11	12	12	12	12	11	11	12	12	12	12	12	12	12	12	11	11	11	11	11	12	12	12	12	12	12	11	
FL-B - 3, HWRP-13,14	13	13	14	14	14	14	13	13	14	14	14	14	14	14	14	14	13	13	13	13	13	14	14	14	14	14	14	13	

#REF! #REF!

ENGINEERING DEPARTMENT

HEATING/COOLING DEGREE DAYS SUMMARY

MONTH/YEAR : **October-25**

DAY	DATE	HIGH	LOW	HEATING	COOLING
1		34	26	0	12
2		32	26	0	11
3		32	26	0	11
4		33	26	0	11.5
5		29	25	0	9
6		30	24	0	9
7		34	26	0	12
8		33	25	0	11
9		33	25	0	11
10		32	25	0	10.5
11		33	26	0	11.5
12		33	26	0	11.5
13		34	25	0	11.5
14		32	25	0	10.5
15		33	26	0	11.5
16		33	26	0	11.5
17		33	25	0	11
18		33	25	0	11
19		34	26	0	12
20		34	26	0	12
21		33	24	0	10.5
22		32	24	0	10
23		32	25	0	10.5
24		33	25	0	11
25		33	25	0	11
26		33	25	0	11
27		34	26	0	12
28		32	26	0	11
29		30	25		9.5
30		30	26	0	10
31		31	26	0	10.5
HEAT/COOL DAYS:				0	339

Cooling degree day

Month	2024	2025	2026
January	270.20	281.5	
February	294.10		
March	371.70		
April	408.50		
May	430.70		
June	378.00		
July	382.20		
August	376.70		
September	342.50		
October	343.20		
November	319.00		
December	313.70		

Oct2025 | 20790 | 5.45

EE - CONSUMPTION (kWh)

Date		ST.REGIS BLD. Meter (10)	Meter (31)	Toatl kWh	Meter (11)	OnPeak kWh	Meter (12)	OffPeak kWh	HOTEL Forecast kWh	TOTAL kWh	On Peak kWh	Off Peak kWh (60.00%)
30	Tue	185794.0	0.0	32000.0	80268.0	20,000	105525.0	12000.0	20790.0	19200.0	12000.0	7200.0
1	Wed	185827.0	1777.0	33000.0	80290.0	22,000	105537.0	12000.0	20790.0	20400.0	13200.0	7200.0
2	Thu	185860.0	1777.0	33000.0	80311.0	21,000	105549.0	12000.0	20790.0	19800.0	12600.0	7200.0
3	Fri	185894.0	1842.0	34000.0	80332.0	21,000	105561.0	12000.0	20790.0	19800.0	12600.0	7200.0
4	Sat	185926.0	1842.0	32000.0	80332.0	-	105593.0	32000.0	20790.0	19200.0	0.0	19200.0
5	Sun	185957.0	1842.0	31000.0	80332.0	-	105624.0	31000.0	20790.0	18600.0	0.0	18600.0
6	Mon	185989.0	1842.0	32000.0	80352.0	20,000	105636.0	12000.0	20790.0	19200.0	12000.0	7200.0
7	Tue	186021.0	1842.0	32000.0	80373.0	21,000	105648.0	12000.0	20790.0	19800.0	12600.0	7200.0
8	Wed	186052.0	1842.0	31000.0	80394.0	21,000	105659.0	11000.0	20790.0	19200.0	12600.0	6600.0
9	Thu	186086.0	1842.0	34000.0	80415.0	21,000	105671.0	12000.0	20790.0	19800.0	12600.0	7200.0
10	Fri	186118.0	1842.0	32000.0	80435.0	20,000	105683.0	12000.0	20790.0	19200.0	12000.0	7200.0
11	Sat	186151.0	1842.0	33000.0	80435.0	-	105716.0	33000.0	20790.0	19800.0	0.0	19800.0
12	Sun	186182.0	1842.0	31000.0	80435.0	-	105746.0	30000.0	20790.0	18000.0	0.0	18000.0
13	Mon	186213.0	1842.0	31000.0	80435.0	-	105778.0	32000.0	20790.0	19200.0	0.0	19200.0
14	Tue	186244.0	1842.0	31000.0	80455.0	20,000	105789.0	11000.0	20790.0	18600.0	12000.0	6600.0
15	Wed	186276.0	1842.0	32000.0	80475.0	20,000	105801.0	12000.0	20790.0	19200.0	12000.0	7200.0
16	Thu	186307.0	1842.0	31000.0	80495.0	20,000	105812.0	11000.0	20790.0	18600.0	12000.0	6600.0
17	Fri	186339.0	1842.0	32000.0	80514.0	19,000	105824.0	12000.0	20790.0	18600.0	11400.0	7200.0
18	Sat	186371.0	1842.0	32000.0	80514.0	-	105856.0	32000.0	20790.0	19200.0	0.0	19200.0
19	Sun	186402.0	1842.0	31000.0	80514.0	-	105887.0	31000.0	20790.0	18600.0	0.0	18600.0
20	Mon	186433.0	1842.0	31000.0	80535.0	21,000	105898.0	11000.0	20790.0	19200.0	12600.0	6600.0
21	Tue	186465.0	1842.0	32000.0	80555.0	20,000	105910.0	12000.0	20790.0	19200.0	12000.0	7200.0
22	Wed	186496.0	1842.0	31000.0	80574.0	19,000	105921.0	11000.0	20790.0	18000.0	11400.0	6600.0
23	Thu	186526.0	1842.0	30000.0	80574.0	-	105952.0	31000.0	20790.0	18600.0	0.0	18600.0
24	Fri	186559.0	1842.0	33000.0	80595.0	21,000	105964.0	12000.0	20790.0	19800.0	12600.0	7200.0
25	Sat	186589.0	1842.0	30000.0	80595.0	-	105994.0	30000.0	20790.0	18000.0	0.0	18000.0
26	Sun	186619.0	1842.0	30000.0	80595.0	-	106024.0	30000.0	20790.0	18000.0	0.0	18000.0
27	Mon	186651.0	1842.0	32000.0	80614.0	19,000	106036.0	12000.0	20790.0	18600.0	11400.0	7200.0
28	Tue	186682.0	1842.0	31000.0	80635.0	21,000	106047.0	11000.0	20790.0	19200.0	12600.0	6600.0
29	Wed	186714.0	1842.0	32000.0	80655.0	20,000	106058.0	11000.0	20790.0	18600.0	12000.0	6600.0
30	Thu	186747.0	1842.0	33000.0	80676.0	21,000	106070.0	12000.0	20790.0	19800.0	12600.0	7200.0
31	Fri	186779.0	0.0	32000.0	80697.0	21,000	106082.0	12000.0	20790.0	19800.0	12600.0	7200.0
TOTAL			55,130	985,000	2,495,138	429,000	3,280,326	557,000	644,490	591,600	257,400	334,200

EE - ENERGY COST (THB)

Date		ST.REGIS BLD. (100%) 4.1839 ON PEAK	2.6037 OFF PEAK	1.5492 Ft.	TOTAL THB	HOTEL (60.00%) 4.1839 ON PEAK	2.6037 OFF PEAK	132.93 kW	1.5492 Ft.	TOTAL THB
30	Tue	83678.0	31244.4	52672.8	164496.8	52717.1	20308.9		49574.4	98698.1
1	Wed	92045.8	31244.4	52672.8	175963.0	55227.5	18746.6		31603.7	105577.8
2	Thu	87861.9	31244.4	51123.6	170229.9	52717.1	18746.6		30674.2	102137.9
3	Fri	87861.9	31244.4	51123.6	170229.9	52717.1	18746.6		30674.2	102137.9
4	Sat	0.0	83318.4	49574.4	132892.8	0.0	49991.0		29744.6	79735.7
5	Sun	0.0	80714.7	48025.2	128739.9	0.0	48428.8		28815.1	77243.9
6	Mon	83678.0	31244.4	49574.4	164496.8	50206.8	18746.6		29744.6	98698.1
7	Tue	87861.9	31244.4	51123.6	170229.9	52717.1	18746.6		30674.2	102137.9
8	Wed	87861.9	28640.7	49574.4	166077.0	52717.1	17184.4		29744.6	99646.2
9	Thu	87861.9	31244.4	51123.6	170229.9	52717.1	18746.6		30674.2	102137.9
10	Fri	83678.0	31244.4	49574.4	164496.8	50206.8	18746.6		29744.6	98698.1
11	Sat	0.0	85922.1	51123.6	137045.7	0.0	51553.3		30674.2	82227.4
12	Sun	0.0	78111.0	46476.0	124587.0	0.0	46866.6		27885.6	74752.2
13	Mon	0.0	83318.4	49574.4	132892.8	0.0	49991.0		29744.6	79735.7
14	Tue	83678.0	28640.7	48025.2	160343.9	50206.8	17184.4		28815.1	96206.3
15	Wed	83678.0	31244.4	49574.4	164496.8	50206.8	18746.6		29744.6	98698.1
16	Thu	83678.0	28640.7	48025.2	160343.9	50206.8	17184.4		28815.1	96206.3
17	Fri	79494.1	31244.4	48025.2	158763.7	47696.5	18746.6		28815.1	95258.2
18	Sat	0.0	83318.4	49574.4	132892.8	0.0	49991.0		29744.6	79735.7
19	Sun	0.0	80714.7	48025.2	128739.9	0.0	48428.8		28815.1	77243.9
20	Mon	87861.9	28640.7	49574.4	166077.0	52717.1	17184.4		29744.6	99646.2
21	Tue	83678.0	31244.4	49574.4	164496.8	50206.8	18746.6		29744.6	98698.1
22	Wed	79494.1	28640.7	46476.0	154610.8	47696.5	17184.4		27885.6	92766.5
23	Thu	0.0	80714.7	48025.2	128739.9	0.0	48428.8		28815.1	77243.9
24	Fri	87861.9	31244.4	51123.6	170229.9	52717.1	18746.6		30674.2	102137.9
25	Sat	0.0	78111.0	46476.0	124587.0	0.0	46866.6		27885.6	74752.2
26	Sun	0.0	78111.0	46476.0	124587.0	0.0	46866.6		27885.6	74752.2
27	Mon	79494.1	31244.4	48025.2	158763.7	47696.5	18746.6		28815.1	95258.2
28	Tue	87861.9	28640.7	49574.4	166077.0	52717.1	17184.4		29744.6	99646.2
29	Wed	83678.0	28640.7	48025.2	160343.9	50206.8	17184.4		28815.1	96206.3
30	Thu	87861.9	31244.4	51123.6	170229.9	52717.1	18746.6		30674.2	102137.9
31	Fri	87861.9	31244.4	51123.6	170229.9	52717.1	18746.6		30674.2	102137.9
TOTAL		1,794,893	1,450,261	1,527,511	4,772,665	1,076,936	870,157	-	916,507	2,863,599

WATER CONSUMPTION (M³) & COST (THB)

Date		ST. REGIS BLD. Meter	COST M³	16 THB	HOTEL 60.00% M³	COST THB	Guest	Total	OCC% %	OCPR room	DEGREE DAY °C High	°C Low	RH%	D (Ro
30	Tue	466257.0	288.0	4608.0	172.8	2764.8								
1	Wed	466592.0	335.0	5360.0	201.0	3216.0	238		67%	158	34	26	68	6
2	Thu	466888.0	296.0	4736.0	177.6	2841.6	246		64%	148	32	26	80	5
3	Fri	467224.0	336.0	5376.0	201.6	3225.6	272		57%	135	32	25	85	5
4	Sat	467518.0	294.0	4704.0	176.4	2822.4	288		58%	142	33	26	91	2
5	Sun	467843.0	325.0	5200.0	195.0	3120.0	306		74%	172	29	25	94	3
6	Mon	468185.0	342.0	5472.0	205.2	3283.2	327		85%	196	30	24	84	3
7	Tue	468528.0	343.0	5488.0	205.8	3292.8	307		85%	197	34	26	98	6
8	Wed	468845.0	317.0	5072.0	190.2	3043.2	261		78%	182	33	25	91	7
9	Thu	469178.0	333.0	5328.0	199.8	3196.8	243		67%	189	33	25	89	5
10	Fri	469506.0	328.0	5248.0	196.8	3148.8	238		54%	137	32	25	90	3
11	Sat	469837.0	331.0	5296.0	198.6	3177.6	253		50%	136	33	26	93	7
12	Sun	470139.0	302.0	4832.0	181.2	2899.2	221		48%	126	33	26	98	0
13	Mon	470436.0	297.0	4752.0	178.2	2851.2	254		82%	191	34	25	96	4
14	Tue	470721.0	285.0	4560.0	171.0	2736.0	248		85%	198	32	25	96	4
15	Wed	471013.0	292.0	4672.0	175.2	2803.2	284		90%	208	33	26	94	5
16	Thu	471335.0	322.0	5152.0	193.2	3091.2	198		50%	131	33	26	91	5
17	Fri	471614.0	279.0	4464.0	167.4	2678.4	206		50%	120	33	25	83	0
18	Sat	471942.0	328.0	5248.0	196.8	3148.8	216		49%	123	33	25	85	3
19	Sun	472246.0	304.0	4864.0	182.4	2918.4	200		48%	118	35	26	90	3
20	Mon	472535.0	289.0	4624.0	173.4	2774.4	197		52%	122	34	26	98	2
21	Tue	472818.0	283.0	4528.0	169.8	2716.8	180		55%	128	33	24	78	4
22	Wed	473085.0	267.0	4272.0	160.2	2563.2	161		45%	109	32	24	77	2
23	Thu	473312.0	227.0	3632.0	136.2	2179.2	178		49%	178	32	25	72	4
24	Fri	473636.0	324.0	5184.0	194.4	3110.4	314		69%	167	33	25	76	7
25	Sat	473876.0	240.0	3840.0	144.0	2304.0	356		79%	191	33	25	69	2
26	Sun	474181.0	305.0	4880.0	183.0	2928.0	255		68%	162	34	26	65	0
27	Mon	474553.0	372.0	5952.0	223.2	3571.2	292		82%	189	34	26	81	2
28	Tue	474968.0	415.0	6640.0	249.0	3984.0	300		79%	186	32	26	74	6
29	Wed	475233.0	265.0	4240.0	159.0	2544.0	270		71%	167	30	25	77	2
30	Thu	475554.0	321.0	5136.0	192.6	3081.6	279		67%	160	30	26	85	5
31	Fri	475876.0	322.0	5152.0	193.2	3091.2	274		66%	160	31	26	86	1
TOTAL		14,609,217	9,619	153,904	5,771	92,342								

·	23/1/2026		
LOCATION	Time	Company	No_of guest
Rajadamri 1	07.00-08.00	Monk Ceremony	40
Rajadamri 2	08.00-10.00	Engagement Ceremony	50
Rajadamri 3	04.00-14.00	Breakout Rooms	30
Rajadamri 4			
Pre-Rajadamri			
Astor 1			
Astor 2			
Astor 3			
Astor Ballroom	11.00-14.00	Wedding Lunch	200
Pre-Astor Ballroom			
St.regis Bar			
Open Kitchen			
MTD_kWh / OCCP	123.75		
MTD_kWh / OCCP			
ไฟรั้ว รอบอาคาร			
ไฟสระน้ำ (ในน้ำ)			
ไฟรอบสระ			
ไฟ facade North			
ไฟ facade South			
ไฟ facade West			
ไฟเพดานสูง Lobby FL.B			

Machine / Date	1	2	3	4	5	6	7	8	9	10	11	12	13	14	15	16	17	18	19	22	23	24	25	26	27	28	29	30	31
CH-1,2,3,4	2	2	2	2	2	2	2	2	2	2	2	2	2	2	2	2	2	2	2	2	2	2	2	2	2	2	2	2	2
CDWP-1,2,3,4	4	4	4	4	4	4	4	4	4	4	4	4	4	4	4	4	4	4	4	4	4	4	4	4	4	4	4	4	4
SCHWP-H-1,2,3	1	1	1	1	1	1	1	1	1	1	1	1	1	1	1	1	1	1	1	1	1	1	1	1	1	1	1	1	1
SCHWP-C-1,2,3	3	3	3	3	3	3	3	3	3	3	3	3	3	3	3	3	3	3	3	3	3	3	3	3	3	3	3	3	3
CT-01										ON	ON	ON	ON	ON	ON	ON	ON	ON	ON	ON	ON	ON	ON	ON	ON	ON	ON	ON	ON
CT-02										ON	ON	ON	ON	ON	ON	ON	ON	ON	ON	ON	ON	ON	ON	ON	ON	ON	ON	ON	ON
CT-03	ON	ON	ON	ON	ON	ON	ON	ON	ON																				
CT-04	ON	ON	ON	ON	ON	ON	ON	ON	ON			ON	ON	ON	ON	ON	ON	ON	ON	ON	ON	ON	ON	ON	ON	ON	ON	ON	ON
CT-05																													
CT-06																													
CT-07																													
CT-08										ON	ON																		
HP-01										ON	ON	ON	ON	ON	ON	ON	ON	ON	ON	ON	ON	ON	ON	ON	ON	ON	ON		
HP-02	ON	ON	ON	ON	ON	ON	ON	ON	ON	ON	ON																ON	ON	ON
HP-03	ON	ON	ON	ON	ON	ON	ON	ON	ON	ON	ON	ON	ON	ON	ON	ON	ON	ON	ON	ON	ON	ON	ON	ON	ON	ON	ON	ON	ON
HP-04																													
HP-05										ON	ON	ON	ON	ON	ON	ON	ON	ON	ON	ON	ON	ON	ON	ON	ON	ON			
HP-06	ON	ON	ON	ON	ON	ON	ON	ON	ON																		ON	ON	ON
FL-36-41, HWRP-1,2	1	1	1	1	1	2	2	2	2	1	1	2	2	1	1	1	1	1	1	2	2	2	2	2	2	2	2	1	1
FL-30-35, HWRP-3,4	3	3	3	3	3	4	4	4	4	3	3	4	4	3	3	3	3	3	3	4	4	4	4	4	4	4	4	3	3
FL-R -29, HWRP-5,6	5	5	5	5	5	6	6	6	6	5	5	6	6	5	5	5	5	5	5	6	6	6	6	6	6	6	6	5	5
FL-21-24, HWRP-7,8	7	7	7	7	7	8	8	8	8	7	7	8	8	7	7	7	7	7	7	8	8	8	8	8	8	8	8	7	7
FL-16-20, HWRP-9,10	9	9	9	9	9	10	10	10	10	9	9	10	10	9	9	9	9	9	9	10	10	10	10	10	10	10	10	9	9
FL-11-15, HWRP-11,12	11	11	11	11	11	12	12	12	12	11	11	12	12	11	11	11	11	11	11	12	12	12	12	12	12	12	12	11	11
FL-B - 3, HWRP-13,14	13	13	13	13	13	14	14	14	14	13	13	14	14	13	13	13	13	13	13	14	14	14	14	14	14	14	14	13	13

#REF! #REF!

ENGINEERING DEPARTMENT

HEATING/COOLING DEGREE DAYS SUMMARY

MONTH/YEAR : **November-25**

DAY	DATE	HIGH	LOW	HEATING	COOLING
1		34	26	0	12
2		30	24	0	9
3		31	24	0	9.5
4		30	25	0	9.5
5		30	25	0	9.5
6		30	25	0	9.5
7		32	26	0	11
8		32	26	0	11
9		33	26	0	11.5
10		33	26	0	11.5
11		33	26	0	11.5
12		30	25	0	9.5
13		32	24	0	10
14		32	25	0	10.5
15		34	23	0	10.5
16		30	24	0	9
17		30	23	0	8.5
18		28	21	0	6.5
19		27	21	0	6
20		32	22	0	9
21		28	23	0	7.5
22		27	22	0	6.5
23		31	23	0	9
24		32	24	0	10
25		32	25	0	10.5
26		29	17	0	5
27		32	21	0	8.5
28		30	20	0	7
29		29	19		6
30		30	20	0	7
				18.3	0
HEAT/COOL DAYS:				18.3	272

Cooling degree day

Month	2024	2025	2026
January	270.20	281.5	
February	294.10		
March	371.70		
April	408.50		
May	430.70		
June	378.00		
July	382.20		
August	376.70		
September	342.50		
October	343.20		
November	319.00		
December	313.70		

Oct2025 | 20790 | 5.45

		EE - CONSUMPTION (kWh)											EE - ENERGY COST (THB)										WATER CONSUMPTION (M³) & COST (THB)								DEGREE DAY				
		ST.REGIS BLD.							HOTEL			60.00%	ST.REGIS BLD.			100%	HOTEL					60.00%	ST. REGIS BLD.			HOTEL									
Date		Meter	Meter	Toatl	Meter	OnPeak	Meter	OffPeak	Forecast	TOTAL	On Peak	Off Peak	4.1839	2.6037	1.5492	TOTAL	4.1839	2.6037	132.93	1.5492	TOTAL	Meter	COST	16	60.00%	COST	Guest	Total	OCC%	OCP R	°C	°C			
		(10)	(31)	kWh	(11)	kWh	(12)	kWh	kWh	kWh	kWh	kWh	ON PEAK	OFF PEAK	Ft.	THB	ON PEAK	OFF PEAK	kW	Ft.	THB	M³	THB	M³	THB				%	room	High	Low	RH%	D (Rc
31	Fri	186779.0	0.0	32000.0	80697.0	21,000	106082.0	12000.0	20790.0	19800.0	12600.0	7200.0	87861.9	31244.4	51123.6	170229.9	52717.1	18746.6		30674.2	102137.9	475876.0	322.0	5152.0	193.2	3091.2	279		67%	160	30	26	85	5
1	Sat	186811.0	0.0	32000.0	80697.0	-	106114.0	32000.0	20790.0	19200.0	0.0	19200.0	0.0	83318.4	49574.4	132892.8	0.0	49991.0		29744.6	79735.7	476191.0	315.0	5040.0	189.0	3024.0	279		68%	171	34	26	97	7
2	Sun	186843.0	0.0	32000.0	80697.0	-	106146.0	32000.0	20790.0	19200.0	0.0	19200.0	0.0	83318.4	49574.4	132892.8	0.0	49991.0		29744.6	79735.7	476493.0	302.0	4832.0	181.2	2899.2	284		79%	193	30	24	100	3
3	Mon	186875.0	1785.0	32000.0	80717.0	20,000	106158.0	12000.0	20790.0	19200.0	12000.0	7200.0	83678.0	31244.4	49574.4	164496.8	50206.8	18746.6		29744.6	98698.1	476785.0	292.0	4672.0	175.2	2803.2	267		80%	187	31	24	99	3
4	Tue	53.0	1785.0	32000.0	39.0	21,000	14.0	11000.0	20790.0	19200.0	12600.0	6600.0	87861.9	28640.7	49574.4	166077.0	52717.1	17184.4		29744.6	99646.2	477096.0	311.0	4976.0	186.6	2985.6	257		75%	174	30	25	88	4
5	Wed	85.0	1785.0	32000.0	60.0	21,000	25.0	11000.0	20790.0	19200.0	12600.0	6600.0	87861.9	28640.7	49574.4	166077.0	52717.1	17184.4		29744.6	99646.2	477416.0	320.0	5120.0	192.0	3072.0	285		81%	191	32	26	85	7
6	Thu	116.0	1785.0	31000.0	80.0	20,000	36.0	11000.0	20790.0	18600.0	12000.0	6600.0	83678.0	28640.7	48025.2	160343.9	50206.8	17184.4		28815.1	96206.3	477696.0	280.0	4480.0	168.0	2688.0	231		64%	153	30	25	84	2
7	Fri	148.0	1785.0	32000.0	100.0	20,000	48.0	12000.0	20790.0	19200.0	12000.0	7200.0	83678.0	31244.4	49574.4	164496.8	50206.8	18746.6		29744.6	98698.1	478000.0	304.0	4864.0	182.4	2918.4	259		69%	163	32	26	84	3
8	Sat	179.0	1785.0	31000.0	100.0	-	79.0	31000.0	20790.0	18600.0	0.0	18600.0	0.0	80714.7	48025.2	128739.9	0.0	48428.8		28815.1	77243.9	478366.0	366.0	5856.0	219.6	3513.6	249		61%	147	32	26	91	0
9	Sun	213.0	1785.0	34000.0	100.0	-	113.0	34000.0	20790.0	20400.0	0.0	20400.0	0.0	88525.8	52672.8	141198.6	0.0	53115.5		31603.7	84719.2	478646.0	280.0	4480.0	168.0	2688.0	262		73%	174	33	26	89	6
10	Mon	246.0	1805.0	33000.0	121.0	21,000	125.0	12000.0	20790.0	19800.0	12600.0	7200.0	87861.9	31244.4	51123.6	170229.9	52717.1	18746.6		30674.2	102137.9	478939.0	293.0	4688.0	175.8	2812.8	260		81%	188	33	26	83	4
11	Tue	280.0	1805.0	34000.0	143.0	22,000	137.0	12000.0	20790.0	20400.0	13200.0	7200.0	92045.8	31244.4	52672.8	175963.0	55227.5	18746.6		31603.7	105577.8	479269.0	330.0	5280.0	198.0	3168.0	253		82%	192	33	26	89	6
12	Wed	313.0	1805.0	33000.0	163.0	20,000	150.0	13000.0	20790.0	19800.0	12000.0	7800.0	83678.0	33848.1	51123.6	168649.7	50206.8	20308.9		30674.2	101189.8	479608.0	339.0	5424.0	203.4	3254.4	258		83%	196	30	25	90	5
13	Thu	346.0	1878.0	33000.0	185.0	22,000	161.0	11000.0	20790.0	19800.0	13200.0	6600.0	92045.8	28640.7	51123.6	171810.1	55227.5	17184.4		30674.2	103086.1	479901.0	293.0	4688.0	175.8	2812.8	240		71%	169	32	24	98	6
14	Fri	378.0	1878.0	32000.0	206.0	21,000	172.0	11000.0	20790.0	19200.0	12600.0	6600.0	87861.9	28640.7	49574.4	166077.0	52717.1	17184.4		29744.6	99646.2	480244.0	343.0	5488.0	205.8	3292.8	246		65%	157	32	25	82	6
15	Sat	409.0	1878.0	31000.0	206.0	-	203.0	31000.0	20790.0	18600.0	0.0	18600.0	0.0	80714.7	48025.2	128739.9	0.0	48428.8		28815.1	77243.9	480566.0	322.0	5152.0	193.2	3091.2	283		71%	176	34	23	68	7
16	Sun	440.0	1878.0	31000.0	206.0	-	234.0	31000.0	20790.0	18600.0	0.0	18600.0	0.0	80714.7	48025.2	128739.9	0.0	48428.8		28815.1	77243.9	480906.0	340.0	5440.0	204.0	3264.0	304		82%	194	30	24	71	0
17	Mon	472.0	1878.0	32000.0	227.0	21,000	245.0	11000.0	20790.0	19200.0	12600.0	6600.0	87861.9	28640.7	49574.4	166077.0	52717.1	17184.4		29744.6	99646.2	481243.0	337.0	5392.0	202.2	3235.2	303		84%	198	30	23	84	4
18	Tue	505.0	1878.0	33000.0	247.0	20,000	258.0	13000.0	20790.0	19800.0	12000.0	7800.0	83678.0	33848.1	51123.6	168649.7	50206.8	20308.9		30674.2	101189.8	481550.0	307.0	4912.0	184.2	2947.2	304		85%	200	28	21	79	5
19	Wed	537.0	1878.0	32000.0	268.0	21,000	269.0	11000.0	20790.0	19200.0	12600.0	6600.0	87861.9	28640.7	49574.4	166077.0	52717.1	17184.4		29744.6	99646.2	481860.0	310.0	4960.0	186.0	2976.0	341		92%	219	27	21	63	7
20	Thu	568.0	1878.0	31000.0	288.0	20,000	280.0	11000.0	20790.0	18600.0	12000.0	6600.0	83678.0	28640.7	48025.2	160343.9	50206.8	17184.4		28815.1	96206.3	482234.0	374.0	5984.0	224.4	3590.4	350		89%	212	32	22	64	6
21	Fri	598.0	1878.0	30000.0	307.0	19,000	291.0	11000.0	20790.0	18000.0	11400.0	6600.0	79494.1	28640.7	46476.0	154610.8	47696.5	17184.4		27885.6	92766.5	482548.0	314.0	5024.0	188.4	3014.4	369		87%	210	28	23	59	6
22	Sat	629.0	1878.0	31000.0	307.0	-	322.0	31000.0	20790.0	18600.0	0.0	18600.0	0.0	80714.7	48025.2	128739.9	0.0	48428.8		28815.1	77243.9	482877.0	329.0	5264.0	197.4	3158.4	344		78%	188	27	22	67	5
23	Sun	659.0	1878.0	30000.0	307.0	-	352.0	30000.0	20790.0	18000.0	0.0	18000.0	0.0	78111.0	46476.0	124587.0	0.0	46866.6		27885.6	74752.2	483174.0	297.0	4752.0	178.2	2851.2	318		77%	185	31	23	74	4
24	Mon	691.0	1878.0	32000.0	327.0	20,000	364.0	12000.0	20790.0	19200.0	12000.0	7200.0	83678.0	31244.4	49574.4	164496.8	50206.8	18746.6		29744.6	98698.1	483523.0	349.0	5584.0	209.4	3350.4	323		84%	200	32	24	65	4
25	Tue	723.0	1878.0	32000.0	348.0	21,000	375.0	11000.0	20790.0	19200.0	12600.0	6600.0	87861.9	28640.7	49574.4	166077.0	52717.1	17184.4		29744.6	99646.2	483863.0	340.0	5440.0	204.0	3264.0	309		83%	199	32	25	67	5
26	Wed	754.0	1878.0	31000.0	367.0	19,000	387.0	12000.0	20790.0	18600.0	11400.0	7200.0	79494.1	31244.4	48025.2	158763.7	47696.5	18746.6		28815.1	95258.2	484169.0	306.0	4896.0	183.6	2937.6	334		91%	216	29	17	64	5
27	Thu	783.0	1878.0	29000.0	386.0	19,000	397.0	10000.0	20790.0	17400.0	11400.0	6000.0	79494.1	26037.0	44926.8	150457.9	47696.5	15622.2		26956.1	90274.7	484512.0	343.0	5488.0	205.8	3292.8	346		91%	216	32	21	54	4
28	Fri	813.0	1878.0	30000.0	404.0	18,000	409.0	12000.0	20790.0	18000.0	10800.0	7200.0	75310.2	31244.4	46476.0	153030.6	45186.1	18746.6		27885.6	91818.4	484850.0	338.0	5408.0	202.8	3244.8	351		79%	190	31	18	56	6
29	Sat	842.0	1878.0	29000.0	404.0	-	438.0	29000.0	20790.0	17400.0	0.0	17400.0	0.0	75507.3	44926.8	120434.1	0.0	45304.4		26956.1	72260.5	485171.0	321.0	5136.0	192.6	3081.6	386		85%	207	29	19	67	5
30	Sun	872.0	0.0	30000.0	404.0	-	468.0	30000.0	20790.0	18000.0	0.0	18000.0	0.0	78111.0	46476.0	124587.0	0.0	46866.6		27885.6	74752.2	485512.0	341.0	5456.0	204.6	3273.6	306		70%	176	30	20	71	7
TOTAL			49,836	947,000	248,411	406,000	324,770	541,000	623,700	568,200	243,600	324,600	1,698,663	1,408,602	1,467,092	4,574,358	1,019,198	845,161	-	880,255	2,744,615	14,423,208	9,636	154,176	5,782	92,506									

.		23/1/2026			Machine / Date	1	2	3	4	5	6	7	8	9	10	11	12	13	14	15	16	17	18	19	20	21	22	23	24	25	26	27	28	29
LOCATION		Time	Company	No_of guest	CH-1,2,3,4	1	1	1	1	1	1	1	1	1	1	4	4	4	4	4	4	4	4	4	4	4	4	4	4	4	4	4	4	4
Rajadamri 1		18.00-22.00	Dinner	32	CDWP-1,2,3,4	2	2	2	2	2	2	2	2	2	2	4	4	4	4	4	4	4	4	4	4	4	4	4	4	4	4	4	4	4
Rajadamri 2					SCHWP-H-1,2,3	1	1	1	1	1	1	1	1	1	1	1	1	1	1	1	1	1	1	1	1	1	1	1	1	1	1	1	1	1
Rajadamri 3					SCHWP-C-1,2,3	3	3	3	3	3	3	3	3	3	3	3	3	3	3	3	3	3	3	3	3	3	3	3	3	3	3	3	3	3
Rajadamri 4		09.00-18.00	Orientation 1-3	17	CT-01	ON	ON	ON	ON	ON	ON	ON	ON	ON	ON	ON	ON	ON	ON	ON	ON	ON	ON	ON	ON	ON	ON	ON						ON
Pre-Rajadamri					CT-02	ON	ON	ON	ON	ON	ON	ON	ON	ON	ON	ON	ON	ON	ON	ON	ON	ON	ON	ON	ON	ON	ON	ON						
Astor 1					CT-03																													
Astor 2					CT-04	ON	ON	ON	ON	ON	ON	ON	ON	ON	ON	ON	ON	ON	ON	ON	ON	ON	ON	ON	ON	ON	ON	ON	ON	ON	ON	ON	ON	ON
Astor 3					CT-05																								ON	ON	ON	ON		
Astor Ballroom		16.00-22.00	IBM Thailand Company Limited Meeting	312	CT-06																													
Pre-Astor Ballroom					CT-07																													
St.regis Bar					CT-08																								ON	ON	ON	ON	ON	ON
Open Kitchen					HP-01				ON	ON	ON	ON	ON	ON	ON	ON	ON	ON	ON	ON	ON	ON	ON	ON	ON	ON	ON	ON	ON	ON	ON	ON	ON	ON
MTD_kWh / OCCP	102.27				HP-02	ON	ON	ON																		ON	ON	ON	ON	ON	ON	ON	ON	ON
MTD_kWh / OCCP					HP-03	ON	ON	ON	ON	ON	ON	ON	ON	ON	ON	ON	ON	ON	ON	ON	ON	ON	ON	ON	ON	ON	ON	ON	ON	ON	ON	ON	ON	ON
					HP-04																													
ไฟรั้ว รอบอาคาร				Normal	HP-05					ON	ON	ON				ON	ON																	
ไฟสระน้ำ (ในน้ำ)				Normal	HP-06	ON	ON	ON	ON	ON	ON	ON	ON	ON	ON	ON	ON	ON	ON	ON	ON	ON	ON	ON	ON	ON	ON	ON	ON	ON	ON	ON	ON	ON
ไฟรอบสระ				Normal	FL-36-41, HWRP-1,2	1	1	1	1	1	1	2	2	2	2	2	2	1	1	1	1	1	2	2	2	2	1	1	2	2	1	1	2	2
ไฟ facade North				Normal	FL-30-35, HWRP-3,4	3	3	3	3	3	3	4	4	4	4	4	4	3	3	3	3	3	4	4	4	4	3	3	4	4	3	3	4	4
ไฟ facade South				Normal	FL-R -29, HWRP-5,6	5	5	5	5	5	5	6	6	6	6	6	6	5	5	5	5	5	6	6	6	6	5	5	6	6	5	5	6	6
ไฟ facade West				Normal	FL-21-24, HWRP-7,8	7	7	7	7	7	7	8	8	8	8	8	8	7	7	7	7	7	8	8	8	8	7	7	8	8	7	7	8	8
ไฟเพดานสูง Lobby FL.B				Normal	FL-16-20, HWRP-9,10	9	9	9	9	9	9	10	10	10	10	10	10	9	9	9	9	9	10	10	10	10	9	9	10	10	9	9	10	10
					FL-11-15, HWRP-11,12	11	11	11	11	11	11	12	12	12	12	12	12	11	11	11	11	11	12	12	12	12	11	11	12	12	11	11	12	12
					FL-B - 3, HWRP-13,14	13	13	13	13	13	13	14	14	14	14	14	14	13	13	13	13	13	14	14	14	14	13	13	14	14	13	13	14	14

ENGINEERING DEPARTMENT

HEATING/COOLING DEGREE DAYS SUMMARY

MONTH/YEAR : **December-25**

DAY	DATE	HIGH	LOW	HEATING	COOLING
1		33	24	0	10.5
2		34	23	0	10.5
3		33	26	0	11.5
4		35	25	0	12
5		34	26	0	12
6		31	24	0	9.5
7		33	24	0	10.5
8		34	24	0	11
9		32	24	0	10
10		30	24	0	9
11		33	25	0	11
12		27	23	0	7
13		31	24	0	9.5
14		33	24	0	10.5
15		33	24	0	10.5
16		32	24	0	10
17		32	23	0	9.5
18		32	22	0	9
19		32	23	0	9.5
20		33	23	0	10
21		32	24	0	10
22		33	24	0	10.5
23		34	25	0	11.5
24		34	24	0	11
25		35	24	0	11.5
26		35	24	0	11.5
27		33	24	0	10.5
28		33	24	0	10.5
29		34	23		10.5
30		34	23	0	10.5
31				18.3	0
HEAT/COOL DAYS:				18.3	311

Cooling degree day

Month	2024	2025	2026
January	270.20	281.5	
February	294.10		
March	371.70		
April	408.50		
May	430.70		
June	378.00		
July	382.20		
August	376.70		
September	342.50		
October	343.20		
November	319.00		
December	313.70		

Dec2025 20790 5.45

Date		EE - CONSUMPTION (kWh) ST.REGIS BLD.							HOTEL 60.00%			
		Meter (10)	Meter (31)	Toatl kWh	Meter (11)	OnPeak kWh	Meter (12)	OffPeak kWh	Forecast kWh	TOTAL kWh	On Peak kWh	Off Peak kWh
30	Sun	872.0	0.0	30000.0	404.0	-	468.0	30000.0	20790.0	18000.0	0.0	18000.0
1	Mon	904.0	1782.0	32000.0	425.0	21,000	479.0	11000.0	20790.0	19200.0	12600.0	6600.0
2	Tue	937.0	1826.0	33000.0	446.0	21,000	491.0	12000.0	20790.0	19800.0	12600.0	7200.0
3	Wed	971.0	1888.0	34000.0	468.0	22,000	503.0	12000.0	20790.0	20400.0	13200.0	7200.0
4	Thu	1005.0	1888.0	34000.0	489.0	21,000	516.0	13000.0	20790.0	20400.0	12600.0	7800.0
5	Fri	1036.0	1888.0	31000.0	489.0	-	547.0	31000.0	20790.0	18600.0	0.0	18600.0
6	Sat	1067.0	1888.0	31000.0	489.0	-	578.0	31000.0	20790.0	18600.0	0.0	18600.0
7	Sun	1099.0	1888.0	32000.0	489.0	-	610.0	32000.0	20790.0	19200.0	0.0	19200.0
8	Mon	1131.0	1888.0	32000.0	510.0	21,000	621.0	11000.0	20790.0	19200.0	12600.0	6600.0
9	Tue	1161.0	1888.0	30000.0	528.0	18,000	633.0	12000.0	20790.0	18000.0	10800.0	7200.0
10	Wed	1190.0	1888.0	29000.0	528.0	-	662.0	29000.0	20790.0	17400.0	0.0	17400.0
11	Thu	1221.0	1888.0	31000.0	547.0	19,000	674.0	12000.0	20790.0	18600.0	11400.0	7200.0
12	Fri	1253.0	1888.0	32000.0	568.0	21,000	685.0	11000.0	20790.0	19200.0	12600.0	6600.0
13	Sat	1286.0	1888.0	33000.0	568.0	-	718.0	33000.0	20790.0	19800.0	0.0	19800.0
14	Sun	1318.0	1888.0	32000.0	568.0	-	750.0	32000.0	20790.0	19200.0	0.0	19200.0
15	Mon	1349.0	1888.0	31000.0	587.0	19,000	762.0	12000.0	20790.0	18600.0	11400.0	7200.0
16	Tue	1381.0	1888.0	32000.0	607.0	20,000	774.0	12000.0	20790.0	19200.0	12000.0	7200.0
17	Wed	1413.0	1888.0	32000.0	627.0	20,000	786.0	12000.0	20790.0	19200.0	12000.0	7200.0
18	Thu	1447.0	1888.0	34000.0	648.0	21,000	799.0	13000.0	20790.0	20400.0	12600.0	7800.0
19	Fri	1480.0	1888.0	33000.0	669.0	21,000	811.0	12000.0	20790.0	19800.0	12600.0	7200.0
20	Sat	1510.0	1888.0	30000.0	669.0	-	841.0	30000.0	20790.0	18000.0	0.0	18000.0
21	Sun	1539.0	1888.0	29000.0	669.0	-	870.0	29000.0	20790.0	17400.0	0.0	17400.0
22	Mon	1569.0	1888.0	30000.0	688.0	19,000	881.0	11000.0	20790.0	18000.0	11400.0	6600.0
23	Tue	1601.0	1888.0	32000.0	708.0	20,000	893.0	12000.0	20790.0	19200.0	12000.0	7200.0
24	Wed	1633.0	1888.0	32000.0	728.0	20,000	905.0	12000.0	20790.0	19200.0	12000.0	7200.0
25	Thu	1666.0	1888.0	33000.0	749.0	21,000	917.0	12000.0	20790.0	19800.0	12600.0	7200.0
26	Fri	1697.0	1888.0	31000.0	768.0	19,000	929.0	12000.0	20790.0	18600.0	11400.0	7200.0
27	Sat	1727.0	1888.0	30000.0	768.0	-	959.0	30000.0	20790.0	18000.0	0.0	18000.0
28	Sun	1757.0	1888.0	30000.0	768.0	-	989.0	30000.0	20790.0	18000.0	0.0	18000.0
29	Mon	1788.0	1888.0	31000.0	787.0	19,000	1001.0	12000.0	20790.0	18600.0	11400.0	7200.0
30	Tue	1818.0	1888.0	30000.0	805.0	18,000	1013.0	12000.0	20790.0	18000.0	10800.0	7200.0
31	**Wed**	**1848.0**	**0.0**	**30000.0**	**805.0**	**-**	**1043.0**	**30000.0**	**20790.0**	**18000.0**	**0.0**	**18000.0**
TOTAL			**56,472**	**976,000**	**19,162**	**401,000**	**23,640**	**575,000**	**644,490**	**585,600**	**240,600**	**345,000**

Date	EE - ENERGY COST (THB) ST.REGIS BLD. 100%				HOTEL 60.00%				
	4.1839 ON PEAK	2.6037 OFF PEAK	1.5492 Ft.	TOTAL THB	4.1839 ON PEAK	2.6037 OFF PEAK	132.93 kW	1.5492 Ft.	TOTAL THB
30	0.0	78111.0	46476.0	124587.0	0.0	46866.6		27885.6	74752.2
1	87861.9	28640.7	49574.4	166077.0	52717.1	17184.4		29744.6	99646.2
2	87861.9	31244.4	51123.6	170229.9	52717.1	18746.6		30674.2	102137.9
3	92045.8	31244.4	52672.8	175963.0	55227.5	18746.6		31603.7	105577.8
4	87861.9	33848.1	52672.8	174382.8	52717.1	20308.9		31603.7	104629.7
5	0.0	80714.7	48025.2	128739.9	0.0	48428.8		28815.1	77243.9
6	0.0	80714.7	48025.2	128739.9	0.0	48428.8		28815.1	77243.9
7	0.0	83318.4	49574.4	132892.8	0.0	49991.0		29744.6	79735.7
8	87861.9	28640.7	49574.4	166077.0	52717.1	17184.4		29744.6	99646.2
9	75310.2	31244.4	46476.0	153030.6	45186.1	18746.6		27885.6	91818.4
10	0.0	75507.3	44926.8	120434.1	0.0	45304.4		26956.1	72260.5
11	79494.1	31244.4	48025.2	158763.7	47696.5	18746.6		28815.1	95258.2
12	87861.9	28640.7	49574.4	166077.0	52717.1	17184.4		29744.6	99646.2
13	0.0	85922.1	51123.6	137045.7	0.0	51553.3		30674.2	82227.4
14	0.0	83318.4	49574.4	132892.8	0.0	49991.0		29744.6	79735.7
15	79494.1	31244.4	48025.2	158763.7	47696.5	18746.6		28815.1	95258.2
16	83678.0	31244.4	49574.4	164496.8	50206.8	18746.6		29744.6	98698.1
17	83678.0	31244.4	49574.4	164496.8	50206.8	18746.6		29744.6	98698.1
18	87861.9	33848.1	52672.8	174382.8	52717.1	20308.9		31603.7	104629.7
19	87861.9	31244.4	51123.6	170229.9	52717.1	18746.6		30674.2	102137.9
20	0.0	78111.0	46476.0	124587.0	0.0	46866.6		27885.6	74752.2
21	0.0	75507.3	44926.8	120434.1	0.0	45304.4		26956.1	72260.5
22	79494.1	28640.7	46476.0	154610.8	47696.5	17184.4		27885.6	92766.5
23	83678.0	31244.4	49574.4	164496.8	50206.8	18746.6		29744.6	98698.1
24	83678.0	31244.4	49574.4	164496.8	50206.8	18746.6		29744.6	98698.1
25	87861.9	31244.4	51123.6	170229.9	52717.1	18746.6		30674.2	102137.9
26	79494.1	31244.4	48025.2	158763.7	47696.5	18746.6		28815.1	95258.2
27	0.0	78111.0	46476.0	124587.0	0.0	46866.6		27885.6	74752.2
28	0.0	78111.0	46476.0	124587.0	0.0	46866.6		27885.6	74752.2
29	79494.1	31244.4	48025.2	158763.7	47696.5	18746.6		28815.1	95258.2
30	75310.2	31244.4	46476.0	153030.6	45186.1	18746.6		27885.6	91818.4
31	**0.0**	**78111.0**	**46476.0**	**124587.0**	**0.0**	**46866.6**		**27885.6**	**74752.2**
TOTAL	**1,677,744**	**1,497,128**	**1,512,019**	**4,686,891**	**1,006,646**	**898,277**	**-**	**907,212**	**2,812,134**

Date	WATER CONSUMPTION (M³) & COST (THB) ST. REGIS BLD.			HOTEL		Guest	Total	OCC%	OCPR	DEGREE DAY			
	Meter	COST M³	16 THB	60.00% M³	COST THB			%	room	°C High	°C Low	RH%	D (Ro
30	485512.0	341.0	5456.0	204.6	3273.6	306		70%	176	30	20	71	7
1	485827.0	315.0	5040.0	189.0	3024.0	334		85%	201	33	24	83	5
2	486203.0	376.0	6016.0	225.6	3609.6	352		92%	216	34	23	79	6
3	486524.0	321.0	5136.0	192.6	3081.6	362		95%	221	33	26	70	6
4	486899.0	375.0	6000.0	225.0	3600.0	373		92%	218	36	25	67	5
5	487249.0	350.0	5600.0	210.0	3360.0	367		89%	209	34	26	86	0
6	487596.0	347.0	5552.0	208.2	3331.2	392		88%	216	31	24	80	0
7	487996.0	400.0	6400.0	240.0	3840.0	318		77%	185	33	24	73	0
8	488324.0	328.0	5248.0	196.8	3148.8	289		78%	186	34	24	65	7
9	488622.0	298.0	4768.0	178.8	2860.8	294		77%	185	32	24	74	1
10	488959.0	337.0	5392.0	202.2	3235.2	313		83%	196	30	24	71	0
11	489249.0	290.0	4640.0	174.0	2784.0	349		85%	205	33	25	89	2
12	489577.0	328.0	5248.0	196.8	3148.8	363		82%	200	27	23	88	4
13	489929.0	352.0	5632.0	211.2	3379.2	364		78%	194	31	24	85	5
14	490315.0	386.0	6176.0	231.6	3705.6	345		75%	186	33	25	76	1
15	490607.0	292.0	4672.0	175.2	2803.2	352		83%	196	33	24	76	1
16	490956.0	349.0	5584.0	209.4	3350.4	353		85%	202	32	24	72	1
17	491249.0	293.0	4688.0	175.8	2812.8	318		79%	190	32	23	70	3
18	491606.0	357.0	5712.0	214.2	3427.2	183		75%	327	32	22	77	7
19	491906.0	300.0	4800.0	180.0	2880.0	177		71%	339	32	23	71	3
20	492239.0	333.0	5328.0	199.8	3196.8	445		82%	207	33	23	67	1
21	492623.0	384.0	6144.0	230.4	3686.4	392		82%	174	32	24	74	1
22	492967.0	344.0	5504.0	206.4	3302.4	362		68%	161	33	24	77	0
23	493283.0	316.0	5056.0	189.6	3033.6	361		69%	160	34	25	84	1
24	493592.0	309.0	4944.0	185.4	2966.4					34	24	74	1
25	493922.0	330.0	5280.0	198.0	3168.0	420		80%	187	35	25	73	4
26	494275.0	353.0	5648.0	211.8	3388.8	446		87%	202	35	24	67	0
27	494607.0	332.0	5312.0	199.2	3187.2	475		92%	213	33	24	61	0
28	495072.0	465.0	7440.0	279.0	4464.0	439		86%	198	33	24	67	0
29	495470.0	398.0	6368.0	238.8	3820.8	435		87%	200	34	23	70	0
30	495794.0	324.0	5184.0	194.4	3110.4	411		83%	192	34	23	68	0
31	**496155.0**	**361.0**	**5776.0**	**216.6**	**3465.6**	**434**		**84%**	**195**	**34**	**22**	**84**	**1**
TOTAL	**15,219,592**	**10,643**	**170,288**	**6,386**	**102,173**								

.	23/1/2026		
LOCATION	Time	Company	No_of guest
Rajadamri 1			
Rajadamri 2			
Rajadamri 3			
Rajadamri 4	19.00-01.30	Changing Room	18
Pre-Rajadamri			
Astor 1			
Astor 2			
Astor 3			
Astor Ballroom			
Pre-Astor Ballroom			
The Drawing Room			
Open Kitchen			
MTD_kWh / OCCP	93.75		
MTD_kWh / OCCP			
ไฟรั่ว รอบอาคาร		Normal	
ไฟสระน้ำ (ในน้ำ)		Normal	
ไฟรอบสระ		Normal	
ไฟ facade North		Normal	
ไฟ facade South		Normal	
ไฟ facade West		Normal	
ไฟเพดานสูง Lobby FL.B		Normal	

Machine / Date	1	2	3	4	5	6	7	8	9	10	11	12	13	14	15	16	17	18	19	20	21	22	23	24	25	26	27	28	29
CH-1,2,3,4	4	4	4	1	1	1	1	1	1	1	1	1	1	1	1	1	1	1	1	1	1	1	1	1	1	1	1	1	1
CDWP-1,2,3,4	4	4	4	4	4	4	4	4	4	4	2	2	2	2	2	2	2	2	2	2	2	2	2	2	2	2	2	2	2
SCHWP-H-1,2,3	1	1	1	1	1	1	1	1	1	1	1	1	1	1	1	1	1	1	1	1	1	1	1	1	1	1	1	1	1
SCHWP-C-1,2,3	3	3	3	3	3	3	3	3	3	3	1	1	1	1	1	1	1	1	1	1	1	1	1	1	1	1	1	1	1
CT-01	ON	ON	ON	ON	ON	ON	ON	ON	ON	ON	ON	ON	ON	ON	ON	ON	ON	ON	ON	ON	ON	ON	ON	ON	ON	ON	ON		
CT-02																												ON	ON
CT-03																													
CT-04				ON	ON	ON	ON	ON	ON	ON	ON	ON	ON	ON	ON	ON	ON	ON	ON	ON	ON	ON	ON	ON	ON	ON	ON	ON	ON
CT-05																													
CT-06																													
CT-07																													
CT-08	ON	ON	ON	ON	ON	ON	ON	ON	ON	ON																		ON	ON
HP-01	ON	ON	ON	ON	ON	ON	ON	ON	ON	ON	ON	ON	ON	ON	ON	ON	ON	ON	ON	ON	ON	ON	ON	ON	ON	ON	ON	ON	ON
HP-02	ON	ON	ON	ON	ON	ON	ON	ON	ON	ON	ON	ON	ON	ON	ON	ON	ON	ON	ON	ON	ON	ON			ON	ON	ON		
HP-03	ON	ON	ON	ON	ON	ON	ON	ON	ON	ON	ON	ON	ON	ON															ON
HP-04				ON	ON	ON	ON	ON	ON	ON	ON	ON	ON	ON	ON	ON	ON	ON	ON	ON	ON	ON	ON	ON	ON	ON	ON	ON	ON
HP-05															ON	ON	ON	ON	ON	ON	ON	ON	ON	ON	ON	ON	ON	ON	ON
HP-06	ON	ON	ON																				ON	ON				ON	ON
FL-36-41, HWRP-1,2	2	1	1	2	2	1	1	1	1	1	2	2	1	1	2	2	2	2	1	1	1	1	1	2	2	2	1	1	2
FL-30-35, HWRP-3,4	4	3	3	4	4	3	3	3	3	3	4	4	3	3	4	4	4	4	3	3	3	3	3	4	4	4	3	3	4
FL-R -29, HWRP-5,6	6	5	5	6	6	5	5	5	5	5	6	6	5	5	6	6	6	6	5	5	5	5	5	6	6	6	5	5	6
FL-21-24, HWRP-7,8	8	7	7	8	8	7	7	7	7	7	8	8	7	7	8	8	8	8	7	7	7	7	7	8	8	8	7	7	8
FL-16-20, HWRP-9,10	10	9	9	10	10	9	9	9	9	9	10	10	9	9	10	10	10	10	9	9	9	9	9	10	10	10	9	9	10
FL-11-15, HWRP-11,12	12	11	11	12	12	11	11	11	11	11	12	12	11	11	12	12	12	12	11	11	11	11	11	12	12	12	11	11	12
FL-B - 3, HWRP-13,14	14	13	13	14	14	13	13	13	13	13	14	14	13	13	14	14	14	14	13	13	13	13	13	14	14	14	13	13	14

ภาคผนวก ข-20

เอกสารแนบหมายเลข 20 ผลการตรวจเช็คดวงโคมไฟ

รายงานสรุปผลการทดสอบคุณภาพสิ่งแวดล้อม
วันที่ 20 พฤศจิกายน 2568

บริษัท ราชดำริ ลอดจ์จิ้ง จำกัด
(โรงแรมเซนต์ รีจิส กรุงเทพฯ)
เลขที่ 159 ถนนราชดำริห์ แขวงลุมพินี
เขตปทุมวัน กรุงเทพมหานคร 10330

สำนักงานสวัสดิการและคุ้มครองแรงงาน
กรุงเทพมหานครพื้นที่ ๑

ได้รับต้นฉบับแล้ว

23 ธ.ค. 2568

(นางสาวสมทรง ธาราศิริ)
นักวิชาการแรงงาน

C.E.M TECH

บริษัท ซี.อี.เอ็ม เทคโนโลยี (ไทยแลนด์) จำกัด
C.E.M TECHNOLOGY (THAILAND) Co.,LTD.

02 441 7100 - 99 ต่อ 401 - 407

www.cem.co.th

@cemtechnology

ISO/IEC 17025 : 2017

บริษัท ซี.อี.เอ็ม เทคโนโลยี (ไทยแลนด์) จำกัด
สำนักงาน : เลขที่ 31/8 หมู่ 13 ตำบลไร่ขิง อำเภอสามพราน จังหวัดนครปฐม 73210
ห้องปฏิบัติการ : เลขที่ 219/43 หมู่ 12 ถนนเพชรเกษม ตำบลอ้อมน้อย อำเภอกระทุ่มแบน
จังหวัดสมุทรสาคร 74130
Tel: 02-441-7100-99

สารบัญ

เรื่อง	หน้า
บทนำ	1
วัตถุประสงค์	1
ขอบเขตการตรวจวัด	1
รายละเอียดการตรวจวัด	1
ผลการตรวจวัดและสรุปผลการตรวจวัด	2
➢ Workplace	
▪ ระดับความเข้มของแสงสว่างเฉพาะจุด	2
▪ ระดับความเข้มของแสงสว่างแบบพื้นที่	5
▪ ระดับเสียง (L_{eq}. 8 hrs.)	6
▪ ระดับเสียงสะสม (Noise dose)	7
▪ ระดับความร้อน	8
▪ ฝุ่นละอองและสารเคมี	9
ภาคผนวก	
➢ ภาคผนวก ก รายงานผลการทดสอบคุณภาพสิ่งแวดล้อม	
➢ ภาคผนวก ข ภาพประกอบ	
➢ ภาคผนวก ค ใบรับรองห้องปฏิบัติการวิเคราะห์เอกชน	
➢ ภาคผนวก ง ใบปรับความถูกต้องของเครื่องมือ	
➢ ภาคผนวก จ กฎหมายที่เกี่ยวข้อง	

บริษัท ซี.อี.เอ็ม เทคโนโลยี (ไทยแลนด์) จำกัด
สำนักงาน : เลขที่ 31/8 หมู่ 13 ตำบลไร่ขิง อำเภอสามพราน จังหวัดนครปฐม 73210
ห้องปฏิบัติการ : เลขที่ 219/43 หมู่ 12 ถนนเพชรเกษม ตำบลอ้อมน้อย อำเภอกระทุ่มแบน
จังหวัดสมุทรสาคร 74130
Tel: 02-441-7100-99

รายงานสรุปผลการทดสอบคุณภาพสิ่งแวดล้อม
บริษัท ราชดำริ ลอดจ์จิ้ง จำกัด (โรงแรมเซนต์ รีจิส กรุงเทพฯ)

1. บทนำ

บริษัท ราชดำริ ลอดจ์จิ้ง จำกัด (โรงแรมเซนต์ รีจิส กรุงเทพฯ) ได้มอบหมายให้ บริษัท ซี.อี.เอ็ม เทคโนโลยี (ไทยแลนด์) จำกัด เป็นผู้ดำเนินการตรวจวัดคุณภาพสิ่งแวดล้อม บริษัท ราชดำริ ลอดจ์จิ้ง จำกัด (โรงแรมเซนต์ รีจิส กรุงเทพฯ) พื้นที่บริษัท ตั้งอยู่ที่159 ถนนราชดำริห์ แขวงลุมพินี เขตปทุมวัน กรุงเทพมหานคร 10330 โดยดำเนินการตรวจวัดคุณภาพสิ่งแวดล้อม ในวันที่ 20 พฤศจิกายน 2568 มีรายละเอียดการดำเนินการ ดังนี้

2. วัตถุประสงค์การตรวจวัด

เพื่อทำการตรวจวัดคุณภาพสิ่งแวดล้อม จากนั้นนำค่าที่ได้มาเปรียบเทียบกับเกณฑ์มาตรฐานที่กำหนด

3. ขอบเขตการตรวจวัด

ดำเนินการตรวจวัดคุณภาพสิ่งแวดล้อม บริษัท ราชดำริ ลอดจ์จิ้ง จำกัด (โรงแรมเซนต์ รีจิส กรุงเทพฯ) พื้นที่บริษัท ตั้งอยู่ที่ 159 ถนนราชดำริห์ แขวงลุมพินี เขตปทุมวัน กรุงเทพมหานคร 10330

4. รายละเอียดการตรวจวัด

วิธีการทดสอบรายการตรวจวัด แสดงดังตารางที่ 1

ตารางที่ 1 รายการตรวจวัดและวิธีการทดสอบ

รายการตรวจวัด	วิธีการทดสอบ
Workplace	
แสง	Lux Meter
เสียง (L_{eq} 8 hrs.)	Sound Level Meter, In - house method : WP-AP-22 based on Notification of Department of Labour Protection and Welfare
เสียงสะสม (Noise Dose)	Noise Dosimeter
ความร้อน	HSM/WBGT
ฝุ่นละอองและสารเคมี	
- Total dust	PVC Filter, Personal Air Sampling Pump and Gravimetric
- Respirable dust	PVC Filter+Cyclone, Personal Air Sampling Pump and Gravimetric
- Sodium hydroxide (NaOH)	Solid Sorbent Tube, Personal Air Sampling Pump and Spectrophotometer
- Sulfuric acid (H_2SO_4)	Solid Sorbent Tube, Personal Air Sampling Pump and ISE
- Phosphoric acid (H_3PO_4)	Solid Sorbent Tube, Personal Air Sampling Pump and ISE
- Lead inorganic, as Pb	MCE Filter, Personal Air Sampling Pump and AAS
- Isopropyl alcohol (IPA)	Solid Sorbent Tube, Personal Air Sampling Pump and GC
- Benzene	Solid Sorbent Tube, Personal Air Sampling Pump and GC

5. ผลการตรวจวัดและสรุปผลการตรวจวัด

5.1 การตรวจวัดคุณภาพสิ่งแวดล้อมในสถานประกอบการ (Workplace)

5.1.1 ผลการตรวจวัดระดับความเข้มของแสงสว่างเฉพาะจุด

การตรวจวัดระดับความเข้มของแสงสว่างเฉพาะจุด บริษัท ราชดำริ ลอดจ์จิ้ง จำกัด (โรงแรมเซนต์ รีจิส กรุงเทพฯ) จำนวน 65 จุด วันที่ 20 พฤศจิกายน 2568 มีผลการตรวจวัดแสดงดังตารางที่ 2 และรายงานผลการทดสอบในภาคผนวก ก

ตารางที่ 2 ผลการตรวจวัดระดับความเข้มของแสงสว่างเฉพาะจุด

ลำดับ	บริเวณที่เก็บตัวอย่าง	ลักษณะงาน	ผลการตรวจวัด (Lux)	มาตรฐาน[1]	ผลการเปรียบเทียบ[1]
1	Residence Office - K. Reena Suthumvuthikrai	คอมพิวเตอร์	452	400-500	ผ่าน
2	Residence Office - K. Manida Chittakasem	คอมพิวเตอร์	583	400-500	ผ่าน
3	Residence Office - K. Onjutha Wongprayuk	คอมพิวเตอร์	381	400-500	ไม่ผ่าน
4	Residence Office - K. Likasit Savangseangwattana	คอมพิวเตอร์	438	400-500	ผ่าน
5	Residence Lobby – K. Chonlada Pangangui	คอมพิวเตอร์	455	400-500	ผ่าน
6	Fitness Office – K. Tasapon Bhondajvisaya	คอมพิวเตอร์	488	400-500	ผ่าน
7	Banquet Office – K. Ratchayut Tecrachattiwat	คอมพิวเตอร์	672	400-500	ผ่าน
8	Banquet Office – K. Warapun Buranet	คอมพิวเตอร์	208	400-500	ไม่ผ่าน
9	Director of F&LB Office – K. Alvaro Roa Moya	คอมพิวเตอร์	542	400-500	ผ่าน
10	F&B Office – K. Junya Yodprom	คอมพิวเตอร์	383	400-500	ไม่ผ่าน
11	F&B Office – K. Teerapatporn Chanacholasit	คอมพิวเตอร์	367	400-500	ไม่ผ่าน
12	Culinary Office – K. Matteo Fontana	คอมพิวเตอร์	523	400-500	ผ่าน
13	Culinary Office – K. Supatcha Learkamouychoke	คอมพิวเตอร์	510	400-500	ผ่าน
14	Culinary Office – K. Chinnapat Meckinhom	คอมพิวเตอร์	386	400-500	ไม่ผ่าน
15	Assistant Director Office – K. Sanisa Athibuy	คอมพิวเตอร์	464	400-500	ผ่าน
16	Front Office – K. Techin Nuchwong	คอมพิวเตอร์	450	400-500	ผ่าน
17	Front Office – K. Lunjakorn Sasumun	คอมพิวเตอร์	263	400-500	ไม่ผ่าน
18	Front Office – K. Trirat Lowry	คอมพิวเตอร์	433	400-500	ผ่าน
19	Room Service Office – K. Amonuchet Rujichaitammakul	คอมพิวเตอร์	196	400-500	ไม่ผ่าน
20	GM Office – K. Dario Pithard	คอมพิวเตอร์	508	400-500	ผ่าน
21	HM Office – K. Michael Villena Donato	คอมพิวเตอร์	852	400-500	ผ่าน
22	Executive Office – K. Sutida Ringkananont	คอมพิวเตอร์	438	400-500	ผ่าน
23	Executive Office – K. Bongochkate Susuk	คอมพิวเตอร์	431	400-500	ผ่าน
24	Director of Marketing Communications Office - K. Nattaya Chanvithee	คอมพิวเตอร์	571	400-500	ผ่าน
25	Assistant Director Office – K. Purit Kaewsawang	คอมพิวเตอร์	991	400-500	ผ่าน
26	Digital Marketing Office – K. Punchanit Likitcharoon	คอมพิวเตอร์	424	400-500	ผ่าน
27	Sales Director Office – K. Christin Fronika	คอมพิวเตอร์	822	400-500	ผ่าน
28	Director of Catering Sales Office – K. Ploy Charoong	คอมพิวเตอร์	645	400-500	ผ่าน
29	Sales Office – K. Nichanan Ekwarongkul	คอมพิวเตอร์	378	400-500	ไม่ผ่าน

ตารางที่ 2 ผลการตรวจวัดระดับความเข้มของแสงสว่างเฉพาะจุด (ต่อ)

ลำดับ	บริเวณที่เก็บตัวอย่าง	ลักษณะงาน	ผลการตรวจวัด (Lux)	มาตรฐาน[1]	ผลการเปรียบเทียบ[1]
30	Sales Office – K. Sinaporn Onchit	คอมพิวเตอร์	319	400-500	ไม่ผ่าน
31	Sales Office – K. Benjamard Poophapruck	คอมพิวเตอร์	191	400-500	ไม่ผ่าน
32	Sales Office – K. Veeraya Konthipsirikum	คอมพิวเตอร์	389	400-500	ไม่ผ่าน
33	Manager Reservations Office – K. Permsuk Sirisambhand	คอมพิวเตอร์	367	400-500	ไม่ผ่าน
34	Reservations Office -K. Pornpatsorn Anantasooragath	คอมพิวเตอร์	761	400-500	ผ่าน
35	Revenue Office - K. Nattsasi Saenchalerm	คอมพิวเตอร์	250	400-500	ไม่ผ่าน
36	DHR Office- Khum Boonyanoot Kongrod	คอมพิวเตอร์	497	400-500	ผ่าน
37	HR Director Office - K. Sasiwan Chanruang	คอมพิวเตอร์	621	400-500	ผ่าน
38	Training Manager Office - K. Prat Jantakakat	คอมพิวเตอร์	638	400-500	ผ่าน
39	HR Office - K. Puploy Satapanapitakkit	คอมพิวเตอร์	307	400-500	ไม่ผ่าน
40	HR Office - K. Supharat Rungsri	คอมพิวเตอร์	525	400-500	ผ่าน
41	Finance Director Office - K. Ratchapom Plaitho	คอมพิวเตอร์	454	400-500	ผ่าน
42	Assistant Director Office- K. Atchariya Charoenphaothongsuk	คอมพิวเตอร์	590	400-500	ผ่าน
43	Finance Office - K. Boworn Wongsaard	คอมพิวเตอร์	352	400-500	ไม่ผ่าน
44	Finance Office - K. Ratchanida Norabut	คอมพิวเตอร์	255	400-500	ไม่ผ่าน
45	Finance Office - K. Suparat Sattrupinas	คอมพิวเตอร์	213	400-500	ไม่ผ่าน
46	DENG Office - K. Nathapatpong Kamchanachai	คอมพิวเตอร์	469	400-500	ผ่าน
47	ENG Office - K. Sayan Mali-ngam	คอมพิวเตอร์	412	400-500	ผ่าน
48	ENG Office - K. Tanatorn Pratumma	คอมพิวเตอร์	417	400-500	ผ่าน
49	ENG Office - Nattaya Tungkavoravit	คอมพิวเตอร์	416	400-500	ผ่าน
50	BSD Office - K. Pattapol Suteesmith	คอมพิวเตอร์	144	400-500	ไม่ผ่าน
51	BSD Office - K. Papawarin Thongpanich	คอมพิวเตอร์	173	400-500	ไม่ผ่าน
52	IT Office - K. Suppachoke Sacheng	คอมพิวเตอร์	315	400-500	ไม่ผ่าน
53	IT Office - K. Pattapol Suteesmith	คอมพิวเตอร์	123	400-500	ไม่ผ่าน
54	DHSK Office - K. Thaksina Chana	คอมพิวเตอร์	509	400-500	ผ่าน
55	Housekeeping Office - K. Wanwisa Sittisuanjik	คอมพิวเตอร์	192	400-500	ไม่ผ่าน
56	Housekeeping Office - K. Sarawut Bussa	คอมพิวเตอร์	323	400-500	ไม่ผ่าน
57	Housekeeping Office - K. Patcharaporn Pudarat	คอมพิวเตอร์	314	400-500	ไม่ผ่าน
58	Uniform Room - Tailoring Section	เย็บผ้า	528	400-500	ผ่าน
59	DLP Office - K. Virat Chamnarnkong	คอมพิวเตอร์	310	400-500	ไม่ผ่าน
60	LP Office - K. Somchai Tobwan	คอมพิวเตอร์	266	400-500	ไม่ผ่าน
61	Receiving Office - K. Buranee Chanklum	คอมพิวเตอร์	425	400-500	ผ่าน
62	Receiving Office - K. Mongkol Laipaiboon	คอมพิวเตอร์	530	400-500	ผ่าน
63	Receiving Office - K. Jarun Punbua	คอมพิวเตอร์	360	400-500	ไม่ผ่าน
64	Receiving Office - K. Kruefa Dechayang	คอมพิวเตอร์	260	400-500	ไม่ผ่าน
65	Butler Office - K. Wutthinan Jullao	คอมพิวเตอร์	247	400-500	ไม่ผ่าน

หมายเหตุ [1] = ประกาศกรมสวัสดิการและคุ้มครองแรงงาน เรื่อง มาตรฐานความเข้มของแสงสว่าง

5.1.2 สรุปผลการตรวจวัด

จากการตรวจวัดระดับความเข้มของแสงสว่างเฉพาะจุด บริษัท ราชดำริ ลอดจ์จิ้ง จำกัด (โรงแรมเซนต์ รีจิส กรุงเทพฯ) จำนวน 65 จุด วันที่ 20 พฤศจิกายน 2568 เมื่อเปรียบเทียบลักษณะงานต่างๆกับเกณฑ์มาตรฐานตามประกาศกรมสวัสดิการและคุ้มครองแรงงาน เรื่อง มาตรฐานความเข้มของแสงสว่าง พบว่าระดับความเข้มของแสงสว่างมีค่าอยู่ในเกณฑ์มาตรฐานกำหนดจำนวน 36 จุด และมีค่าต่ำกว่าเกณฑ์มาตรฐานกำหนดจำนวน 29 จุด

5.1.3 ผลการตรวจวัดระดับความเข้มของแสงสว่างแบบพื้นที่

การตรวจวัดระดับความเข้มของแสงสว่างแบบพื้นที่ บริษัท ราชดำริ ลอดจ์จิ้ง จำกัด (โรงแรมเซนต์ รีจิส กรุงเทพฯ) จำนวน 20 พื้นที่ วันที่ 20 พฤศจิกายน 2568 มีผลการตรวจวัดแสดงดังตารางที่ 3 และรายงานผลการทดสอบในภาคผนวก ก

ตารางที่ 3 ผลการตรวจวัดระดับความเข้มของแสงสว่างแบบพื้นที่

ลำดับ	บริเวณที่เก็บตัวอย่าง	ลักษณะงาน	ผลการตรวจวัด (Lux)		มาตรฐาน (1)		ผลการเปรียบเทียบ (1)
			ค่าเฉลี่ย	ค่าต่ำสุด	ค่าเฉลี่ย	ค่าต่ำสุด	
1	Residence Fitness	ออกกำลังกาย	269	124	300	150	ไม่ผ่าน
2	Pantry - 23rd Floor	ทางเดิน	240	206	100	50	ผ่าน
3	Butler Pantry - 18th Floor	ทางเดิน	324	238	100	50	ผ่าน
4	Back Office Corridor - 15th Floor	ทางเดิน	294	222	100	50	ผ่าน
5	Kitchen 15 FL	ทางเดิน	426	211	100	50	ผ่าน
6	Fire Exit ST1-15th Floor	ทางเดิน	91	51	100	50	ไม่ผ่าน
7	Back Office Corridor - 14th Floor	ทางเดิน	156	72	100	50	ผ่าน
8	Back Office Corridor - 12th Floor	ทางเดิน	136	84	100	50	ผ่าน
9	Hotel Clinic Room	ทางเดิน	450	336	100	50	ผ่าน
10	Fire Exit ST3-11th Floor	ทางเดิน	111	50	100	50	ผ่าน
11	Fire Exit ST2-11th Floor	ทางเดิน	138	55	100	50	ผ่าน
12	Service Lifts S1 S2 Lobby	ทางเดิน	105	37	100	50	ไม่ผ่าน
13	Staff Canteen "The Diva's" - 11th Floor	ห้องทานอาหาร	342	209	300	150	ผ่าน
14	Back Office Corridor (in front of HR Room) - 11th Floor	ทางเดิน	186	156	100	50	ผ่าน
15	Back Corridor (in front of IT Room) - 11th Floor	ทางเดิน	104	62	100	50	ผ่าน
16	Chiller Plant Room - 11th Floor	ทางเดิน	307	98	100	50	ผ่าน
17	Laundry Room - Basement Floor	ทางเดิน	409	303	100	50	ผ่าน
18	Receiving Room - Basement Floor	ทางเดิน	321	281	100	50	ผ่าน
19	Corridor (in front of Flower Room) - Basement Floor	ทางเดิน	142	102	100	50	ผ่าน
20	Uniform Room -Basement Floor	ทางเดิน	273	180	100	50	ผ่าน

หมายเหตุ (1) = ประกาศกรมสวัสดิการและคุ้มครองแรงงาน เรื่อง มาตรฐานความเข้มของแสงสว่าง

5.1.4 สรุปผลการตรวจวัด

จากผลการตรวจวัดระดับความเข้มของแสงสว่างแบบพื้นที่ บริษัท ราชดำริ ลอดจ์จิ้ง จำกัด (โรงแรมเซนต์ รีจิส กรุงเทพฯ) จำนวน 20 พื้นที่ วันที่ 20 พฤศจิกายน 2568 เมื่อเปรียบเทียบลักษณะงานต่างๆกับเกณฑ์มาตรฐานตามประกาศกรมสวัสดิการและคุ้มครองแรงงาน เรื่อง มาตรฐานความเข้มของแสงสว่าง พบว่าระดับความเข้มของแสงสว่างมีค่าอยู่ในเกณฑ์มาตรฐานกำหนดจำนวน 17 พื้นที่ และมีค่าต่ำกว่าเกณฑ์มาตรฐานกำหนดจำนวน 3 พื้นที่

5.1.5 ผลการตรวจวัดระดับเสียง (L_{eq} 8 hrs.)

การตรวจวัดระดับเสียง (L_{eq} 8 hrs.) บริษัท ราชดำริ ลอดจ์จิ้ง จำกัด (โรงแรมเซนต์ รีจิส กรุงเทพฯ) จำนวน 3 จุด วันที่ 20 พฤศจิกายน 2568 มีผลการตรวจวัดแสดงดังตารางที่ 4 และรายงานผลการทดสอบในภาคผนวก ก

ตารางที่ 4 ผลการตรวจวัดระดับเสียง (L_{eq} 8 hrs.)

ลำดับ	บริเวณที่เก็บตัวอย่าง	ผลการตรวจวัด (dB(A))		มาตรฐาน (1)	ผลการเปรียบเทียบ (1)
		L_{eq}	TWA		
1	Chiller plant 11 FL	79.4	79	85	ผ่าน
2	MDB Room 11 FL	66.5	66	85	ผ่าน
3	Laundry B 11 FL	75.6	75	85	ผ่าน

หมายเหตุ (1) = ประกาศกรมสวัสดิการและคุ้มครองแรงงาน
เรื่อง มาตรฐานระดับเสียงที่ยอมให้ลูกจ้างได้รับเฉลี่ยตลอดระยะเวลาการทำงานในแต่ละวัน

5.1.6 สรุปผลการตรวจวัด

จากผลการตรวจวัดระดับความดังของเสียงเฉลี่ยตลอดระยะเวลาการทำงานในแต่ละวัน (8 hrs.) บริษัท ราชดำริ ลอดจ์จิ้ง จำกัด (โรงแรมเซนต์ รีจิส กรุงเทพฯ) จำนวน 3 จุด วันที่ 20 พฤศจิกายน 2568 เมื่อเปรียบเทียบกับเกณฑ์มาตรฐานตามประกาศกรมสวัสดิการและคุ้มครองแรงงาน เรื่อง มาตรฐานระดับเสียงที่ยอมให้ลูกจ้างได้รับเฉลี่ยตลอดระยะเวลาการทำงานในแต่ละวัน ที่กำหนดให้ TWA (8 hrs.) มีค่าได้ไม่เกิน 85 dB(A) พบว่ามีค่าอยู่ในเกณฑ์มาตรฐานกำหนดจำนวน 3 จุด สำหรับระดับเสียงเฉลี่ย 8 ชั่วโมง (L_{eq} 8 hrs.) ยังไม่มีเกณฑ์มาตรฐานกำหนดไว้เพื่อควบคุม

5.1.7 ผลการตรวจวัดระดับเสียงสะสม (Noise dose)

การตรวจวัดระดับเสียงสะสม (Noise dose) บริษัท ราชดำริ ลอดจ์จิ้ง จำกัด (โรงแรมเซนต์ รีจิส กรุงเทพฯ) จำนวน 2 จุด วันที่ 20 พฤศจิกายน 2568 มีผลการตรวจวัดแสดงดังตารางที่ 5 และรายงานผลการทดสอบในภาคผนวก ก

ตารางที่ 5 ผลการตรวจวัดระดับเสียงสะสม (Noise dose)

ลำดับ	บริเวณที่เก็บตัวอย่าง	ผลการตรวจวัด		มาตรฐาน (1)	ผลการเปรียบเทียบ (1)
		Dose (%)	TWA (dB(A))		
1	Laundry Room B FL (K.Atchawarat Thaworntong)	21.3	78.3	85	ผ่าน
2	Chiller Plant 11 FL (K. Prawat Buakao)	13.7	76.4	85	ผ่าน

หมายเหตุ (1) = ประกาศกรมสวัสดิการและคุ้มครองแรงงาน
เรื่อง มาตรฐานระดับเสียงที่ยอมให้ลูกจ้างได้รับเฉลี่ยตลอดระยะเวลาการทำงานในแต่ละวัน

5.1.8 สรุปผลการตรวจวัด

จากผลการตรวจวัดระดับเสียงสะสมที่ตัวบุคคล บริษัท ราชดำริ ลอดจ์จิ้ง จำกัด (โรงแรมเซนต์ รีจิส กรุงเทพฯ) จำนวน 2 จุด วันที่ 20 พฤศจิกายน 2568 เมื่อเปรียบเทียบกับเกณฑ์มาตรฐานตามประกาศกรมสวัสดิการและคุ้มครองแรงงาน เรื่อง มาตรฐานระดับเสียงที่ยอมให้ลูกจ้างได้รับเฉลี่ยตลอดระยะเวลาการทำงานในแต่ละวัน โดยเกณฑ์มาตรฐานกำหนดระดับความดังของเสียงในระยะเวลาการทำงานไม่เกินแปดชั่วโมงจะต้องมีระดับเสียงที่ได้รับติดต่อกันไม่เกิน 85 dB(A) พบว่าระดับเสียงสะสมมีค่าอยู่ในเกณฑ์มาตรฐานกำหนดจำนวน 2 จุด

5.1.9 ผลการตรวจวัดระดับความร้อน

การตรวจวัดระดับความร้อน บริษัท ราชดำริ ลอดจ์จิ้ง จำกัด (โรงแรมเซนต์ รีจิส กรุงเทพฯ) จำนวน 4 จุด วันที่ 20 พฤศจิกายน 2568 มีผลการตรวจวัดแสดงดังตารางที่ 6 และรายงานผลการทดสอบในภาคผนวก ก

ตารางที่ 6 ผลการตรวจวัดระดับความร้อน

ลำดับ	บริเวณที่เก็บตัวอย่าง	ลักษณะงาน	ผลการตรวจวัด WBGT (°C)	มาตรฐาน (1)	ผลการเปรียบเทียบ (1)
1	Kitchen Floor FL 14 FL	งานปานกลาง	15.6	32.0	ผ่าน
2	Kitchen Floor FL 12 FL	งานปานกลาง	19.1	32.0	ผ่าน
3	Laundry B FL	งานปานกลาง	23.7	32.0	ผ่าน
4	Boiler Room B FL	งานปานกลาง	34.2	32.0	ไม่ผ่าน

หมายเหตุ (1) = กฎกระทรวง กำหนดมาตรฐานในการบริหาร จัดการ และดำเนินการด้านความปลอดภัย อาชีวอนามัย และสภาพแวดล้อมในการทำงานเกี่ยวกับความร้อน แสงสว่าง และเสียง พ.ศ. 2559

5.1.10 สรุปผลการตรวจวัด

จากผลการตรวจวัดระดับความร้อน บริษัท ราชดำริ ลอดจ์จิ้ง จำกัด (โรงแรมเซนต์ รีจิส กรุงเทพฯ) จำนวน 4 จุด วันที่ 20 พฤศจิกายน 2568 เมื่อเปรียบเทียบลักษณะงานต่างๆ กับเกณฑ์มาตรฐานตามกฎกระทรวง กำหนดมาตรฐานในการบริหาร จัดการ และดำเนินการด้านความปลอดภัย อาชีวอนามัย และสภาพแวดล้อมในการทำงานเกี่ยวกับความร้อน แสงสว่าง และเสียง พ.ศ. 2559 ที่กำหนดให้ WBGT สำหรับงานปานกลาง มีค่าได้ไม่เกิน 32.0 องศาเซลเซียส พบว่ามีค่าอยู่ในเกณฑ์มาตรฐานกำหนดจำนวน 3 จุด และมีค่าเกินเกณฑ์มาตรฐานกำหนดจำนวน 1 จุด

5.1.11 ผลการตรวจวัดฝุ่นละอองและสารเคมี

การตรวจวัดฝุ่นละอองและสารเคมี บริษัท ราชดำริ ลอดจ์จิ้ง จำกัด (โรงแรมเชนต์ รีจิส กรุงเทพฯ) จำนวน 7 จุด วันที่ 20 พฤศจิกายน 2568 มีผลการตรวจวัดแสดงดังตารางที่ 7 และรายงานผลการทดสอบในภาคผนวก ก

ตารางที่ 7 ผลการตรวจวัดฝุ่นละอองและสารเคมี

ลำดับ	บริเวณที่เก็บตัวอย่าง /รายการทดสอบ	หน่วย	ผลการทดสอบ	มาตรฐาน		ผลการเปรียบเทียบ
				(1)	(2)	
1	**Chemical Store Residence**					
	Sodium hydroxide (NaOH)	mg/m^3	0.04	2(3)	C2(4)	ผ่าน(1)
	Phosphoric acid (H_3PO_4)	mg/m^3	0.08	1(3)	1(3)	ผ่าน(1)
	Isopropyl alcohol (IPA)	ppm	0.32	400(3)	200(3)	ผ่าน(1)
	Sulfuric acid (H_2SO_4)	mg/m^3	0.15	1(3)	0.2(3)	ผ่าน(1)
2	**Chemical Store 14 A FL**					
	Sodium hydroxide (NaOH)	mg/m^3	0.05	2(3)	C2(4)	ผ่าน(1)
	Sulfuric acid (H_2SO_4)	mg/m^3	0.15	1(3)	0.2(3)	ผ่าน(1)
	Phosphoric acid (H_3PO_4)	mg/m^3	0.10	1(3)	1(3)	ผ่าน(1)
3	**House Keeping 11 FL**					
	Sodium hydroxide (NaOH)	mg/m^3	0.04	2(3)	C2(4)	ผ่าน(1)
	Phosphoric acid (H_3PO_4)	mg/m^3	0.08	1(3)	1(3)	ผ่าน(1)
	Isopropyl alcohol (IPA)	ppm	0.30	400(3)	200(3)	ผ่าน(1)
	Sulfuric acid (H_2SO_4)	mg/m^3	0.14	1(3)	0.2(3)	ผ่าน(1)
4	**Steward Chemical store Room B FL**					
	Sodium hydroxide (NaOH)	mg/m^3	0.03	2(3)	C2(4)	ผ่าน(1)
	Phosphoric acid (H_3PO_4)	mg/m^3	0.12	1(3)	1(3)	ผ่าน(1)
	Isopropyl alcohol (IPA)	ppm	0.27	400(3)	200(3)	ผ่าน(1)
	Sulfuric acid (H_2SO_4)	mg/m^3	0.13	1(3)	0.2(3)	ผ่าน(1)
5	**Engineering Workshop**					
	Lead inorganic, as Pb	mg/m^3	<0.01	0.05(3)	0.05(3)	ผ่าน(1)
	Isopropyl alcohol (IPA)	ppm	0.25	400(3)	200(3)	ผ่าน(1)
	Benzene	ppm	0.07	1(3)	0.02(3)	ผ่าน(1)
	Total dust	mg/m^3	1.18	None(5)	10(3)	ผ่าน(2)

ตารางที่ 7 ผลการตรวจวัดฝุ่นละอองและสารเคมี (ต่อ)

ลำดับ	บริเวณที่เก็บตัวอย่าง /รายการทดสอบ	หน่วย	ผลการทดสอบ	มาตรฐาน		ผลการเปรียบเทียบ
				(1)	(2)	
6	**Uniform Room B FL**					
	Total dust	mg/m^3	1.17	None(5)	10(3)	ผ่าน(2)
	Respirable dust (K. Sunantha Compa)	mg/m^3	0.14	None(5)	3(3)	ผ่าน(2)
7	**Laundry B FL**					
	Total dust	mg/m^3	1.14	None(5)	10(3)	ผ่าน(2)
	Respirable dust (K. Kiettisak Sacwapan)	mg/m^3	0.12	None(5)	3(3)	ผ่าน(2)

หมายเหตุ
(1) = ประกาศกรมสวัสดิการและคุ้มครองแรงงาน เรื่อง ขีดจำกัดความเข้มข้นของสารเคมีอันตราย
(2) = American Conference of Governmental Industrial Hygienists (ACGIH), 2024
(3) = ขีดจำกัดความเข้มข้นของสารเคมีอันตรายเฉลี่ยตลอดระยะเวลาการทำงานปกติ (Time Weighted Average ; TWA)
(4) = ขีดจำกัดความเข้มข้นของสารเคมีอันตรายสูงสุดไม่ว่าเวลาใดๆในระหว่างทำงาน (Threshold Limit Value – Ceiling ; TLV-C)
(5) = ไม่มีเกณฑ์มาตรฐานกำหนด (No Standard ; None)

5.1.12 สรุปผลการตรวจวัด

จากผลการตรวจวัดปริมาณความเข้มข้นของฝุ่นละอองและสารเคมี บริษัท ราชดำริ ลอดจ์จิ้ง จำกัด (โรงแรมเซนต์ รีจิส กรุงเทพฯ) จำนวน 7 จุด วันที่ 20 พฤศจิกายน 2568 เมื่อเปรียบเทียบกับเกณฑ์มาตรฐานตามประกาศกรมสวัสดิการและคุ้มครองแรงงาน เรื่อง ขีดจำกัดความเข้มข้นของสารเคมีอันตรายและเกณฑ์มาตรฐานของ American Conference of Governmental Industrial Hygienists (ACGIH), 2024 พบว่าทุกรายการทดสอบมีค่าอยู่ในเกณฑ์มาตรฐานกำหนด

ภาคผนวก ก

รายงานผลการทดสอบคุณภาพสิ่งแวดล้อม

บริษัท ซี.อี.เอ็ม เทคโนโลยี (ไทยแลนด์) จำกัด
สำนักงาน : เลขที่ 31/8 หมู่ 13 ตำบลไร่ขิง อำเภอสามพราน จังหวัดนครปฐม 73210
ห้องปฏิบัติการ : เลขที่ 219/43 หมู่ 12 ถนนเพชรเกษม ตำบลอ้อมน้อย อำเภอกระทุ่มแบน
จังหวัดสมุทรสาคร 74130
Tel: 02-441-7100-99

หมายเลขปฏิบัติการ CEM-68-110568-01

รายงานผลการทดสอบคุณภาพสิ่งแวดล้อม

ชื่อสถานประกอบการ : บริษัท ราชดำริ ลอดจ์จิ้ง จำกัด (โรงแรมเซนต์ รีจิส กรุงเทพฯ)
สถานที่ตั้ง : 159 ถนนราชดำริห์ แขวงลุมพินี เขตปทุมวัน กรุงเทพมหานคร 10330

ผลการทดสอบระดับความเข้มของแสงสว่างเฉพาะจุด

จุดเก็บตัวอย่าง : บริษัท ราชดำริ ลอดจ์จิ้ง จำกัด (โรงแรมเซนต์ รีจิส กรุงเทพฯ)
สถานที่เก็บตัวอย่าง : 159 ถนนราชดำริห์ แขวงลุมพินี เขตปทุมวัน กรุงเทพมหานคร 10330
วันที่เก็บตัวอย่าง : 20 พฤศจิกายน 2568 **วันที่รับตัวอย่าง** : -
วันที่ทดสอบ : - **วันที่ออกรายงาน** : 29 พฤศจิกายน 2568
เครื่องมือ : Digital Light Meter "Extech" Model 407026 Serial No. A.055562

ผลการทดสอบ

ลำดับ	บริเวณที่เก็บตัวอย่าง	ลักษณะงาน	ผลการตรวจวัด (Lux)	มาตรฐาน[1]
1	Residence Office - K. Reena Suthumvuthikrai	คอมพิวเตอร์	452	400-500
2	Residence Office - K. Manida Chittakasem	คอมพิวเตอร์	583	400-500
3	Residence Office - K. Onjutha Wongprayuk	คอมพิวเตอร์	381	400-500
4	Residence Office - K. Likasit Savangseangwattana	คอมพิวเตอร์	438	400-500
5	Residence Lobby – K. Chonlada Pangangui	คอมพิวเตอร์	455	400-500
6	Fitness Office – K. Tasapon Bhondajvisaya	คอมพิวเตอร์	488	400-500
7	Banquet Office – K. Ratchayut Tecrachattiwat	คอมพิวเตอร์	672	400-500
8	Banquet Office – K. Warapun Buranet	คอมพิวเตอร์	208	400-500
9	Director of F&LB Office – K. Alvaro Roa Moya	คอมพิวเตอร์	542	400-500
10	F&B Office – K. Junya Yodprom	คอมพิวเตอร์	383	400-500
11	F&B Office – K. Teerapatporn Chanacholasit	คอมพิวเตอร์	367	400-500
12	Culinary Office – K. Matteo Fontana	คอมพิวเตอร์	523	400-500
13	Culinary Office – K. Supatcha Learkamouychoke	คอมพิวเตอร์	510	400-500
14	Culinary Office – K. Chinnapat Meckinhom	คอมพิวเตอร์	386	400-500
15	Assistant Director Office – K. Sanisa Athibuy	คอมพิวเตอร์	464	400-500
16	Front Office – K. Techin Nuchwong	คอมพิวเตอร์	450	400-500
17	Front Office – K. Lunjakorn Sasumun	คอมพิวเตอร์	263	400-500
18	Front Office – K. Trirat Lowry	คอมพิวเตอร์	433	400-500
19	Room Service Office – K. Amonuchet Rujichaitammakul	คอมพิวเตอร์	196	400-500
20	GM Office – K. Dario Pithard	คอมพิวเตอร์	508	400-500
21	HM Office – K. Michael Villena Donato	คอมพิวเตอร์	852	400-500
22	Executive Office – K. Sutida Ringkananont	คอมพิวเตอร์	438	400-500
23	Executive Office – K. Bongochkate Susuk	คอมพิวเตอร์	431	400-500
24	Director of Marketing Communications Office - K. Nattaya Chanvithee	คอมพิวเตอร์	571	400-500
25	Assistant Director Office – K. Purit Kaewsawang	คอมพิวเตอร์	991	400-500

ใบรายงานผลการทดสอบรับรองเฉพาะตัวอย่างที่ได้รับการทดสอบเท่านั้น
ห้ามคัดถ่ายใบรายงานผลการทดสอบแต่เพียงบางส่วน โดยไม่ได้รับอนุญาตจากห้องปฏิบัติการทดสอบเป็นลายลักษณ์อักษร

บริษัท ซี.อี.เอ็ม เทคโนโลยี (ไทยแลนด์) จำกัด
สำนักงาน : เลขที่ 31/8 หมู่ 13 ตำบลไร่ขิง อำเภอสามพราน จังหวัดนครปฐม 73210
ห้องปฏิบัติการ : เลขที่ 219/43 หมู่ 12 ถนนเพชรเกษม ตำบลอ้อมน้อย อำเภอกระทุ่มแบน
จังหวัดสมุทรสาคร 74130
Tel: 02-441-7100-99

หมายเลขปฏิบัติการ CEM-68-110568-01

ผลการทดสอบ (ต่อ)

ลำดับ	บริเวณที่เก็บตัวอย่าง	ลักษณะงาน	ผลการตรวจวัด (Lux)	มาตรฐาน[1]
26	Digital Marketing Office – K. Punchanit Likitcharoon	คอมพิวเตอร์	424	400-500
27	Sales Director Office – K. Christin Fronika	คอมพิวเตอร์	822	400-500
28	Director of Catering Sales Office – K. Ploy Charoong	คอมพิวเตอร์	645	400-500
29	Sales Office – K. Nichanan Ekwarongkul	คอมพิวเตอร์	378	400-500
30	Sales Office – K. Sinaporn Onchit	คอมพิวเตอร์	319	400-500
31	Sales Office – K. Benjamard Poophapruck	คอมพิวเตอร์	191	400-500
32	Sales Office – K. Veeraya Konthipsirikum	คอมพิวเตอร์	389	400-500
33	Manager Reservations Office – K. Pernsuk Sirisambhand	คอมพิวเตอร์	367	400-500
34	Reservations Office -K. Pornpatsorn Anantasooragath	คอมพิวเตอร์	761	400-500
35	Revenue Office - K. Nattsasi Saenchalerm	คอมพิวเตอร์	250	400-500
36	DHR Office- Khum Boonyanoot Kongrod	คอมพิวเตอร์	497	400-500
37	HR Director Office - K. Sasiwan Chanruang	คอมพิวเตอร์	621	400-500
38	Training Manager Office - K. Prat Jantakakat	คอมพิวเตอร์	638	400-500
39	HR Office - K. Puploy Satapanapitakkit	คอมพิวเตอร์	307	400-500
40	HR Office - K. Supharat Rungsri	คอมพิวเตอร์	525	400-500
41	Finance Director Office - K. Ratchaporn Plaitho	คอมพิวเตอร์	454	400-500
42	Assistant Director Office- K. Atchariya Charoenphaothongsuk	คอมพิวเตอร์	590	400-500
43	Finance Office - K. Boworn Wongsaard	คอมพิวเตอร์	352	400-500
44	Finance Office - K. Ratchanida Norabut	คอมพิวเตอร์	255	400-500
45	Finance Office - K. Suparat Sattrupinas	คอมพิวเตอร์	213	400-500
46	DENG Office - K. Nathapatpong Kamchanachai	คอมพิวเตอร์	469	400-500
47	ENG Office - K. Sayan Mali-ngam	คอมพิวเตอร์	412	400-500
48	ENG Office - K. Tanatorn Pratumma	คอมพิวเตอร์	417	400-500
49	ENG Office - Nattaya Tungkavoravit	คอมพิวเตอร์	416	400-500
50	BSD Office - K. Pattapol Suteesmith	คอมพิวเตอร์	144	400-500
51	BSD Office - K. Papawarin Thongpanich	คอมพิวเตอร์	173	400-500
52	IT Office - K. Suppachoke Sacheng	คอมพิวเตอร์	315	400-500
53	IT Office - K. Pattapol Suteesmith	คอมพิวเตอร์	123	400-500
54	DHSK Office - K. Thaksina Chana	คอมพิวเตอร์	509	400-500
55	Housekeeping Office - K. Wanwisa Sittisuanjik	คอมพิวเตอร์	192	400-500

ใบรายงานผลการทดสอบรับรองเฉพาะตัวอย่างที่ได้รับการทดสอบเท่านั้น
ห้ามคัดถ่ายใบรายงานผลการทดสอบแต่เพียงบางส่วน โดยไม่ได้รับอนุญาตจากห้องปฏิบัติการทดสอบเป็นลายลักษณ์อักษร

บริษัท ซี.อี.เอ็ม เทคโนโลยี (ไทยแลนด์) จำกัด
สำนักงาน : เลขที่ 31/8 หมู่ 13 ตำบลไร่ขิง อำเภอสามพราน จังหวัดนครปฐม 73210
ห้องปฏิบัติการ : เลขที่ 219/43 หมู่ 12 ถนนเพชรเกษม ตำบลอ้อมน้อย อำเภอกระทุ่มแบน
จังหวัดสมุทรสาคร 74130
Tel: 02-441-7100-99

หมายเลขปฏิบัติการ CEM-68-110568-01

ผลการทดสอบ (ต่อ)

ลำดับ	บริเวณที่เก็บตัวอย่าง	ลักษณะงาน	ผลการตรวจวัด (Lux)	มาตรฐาน[1]
56	Housekeeping Office - K. Sarawut Bussa	คอมพิวเตอร์	323	400-500
57	Housekeeping Office - K. Patcharaporn Pudarat	คอมพิวเตอร์	314	400-500
58	Uniform Room - Tailoring Section	เย็บผ้า	528	400-500
59	DLP Office - K. Virat Chamnarnkong	คอมพิวเตอร์	310	400-500
60	LP Office - K. Somchai Tobwan	คอมพิวเตอร์	266	400-500
61	Receiving Office - K. Buranee Chanklum	คอมพิวเตอร์	425	400-500
62	Receiving Office - K. Mongkol Laipaiboon	คอมพิวเตอร์	530	400-500
63	Receiving Office - K. Jarun Punbua	คอมพิวเตอร์	360	400-500
64	Receiving Office - K. Kruefa Dechayang	คอมพิวเตอร์	260	400-500
65	Butler Office - K. Wutthinan Jullao	คอมพิวเตอร์	247	400-500
วิธีการทดสอบ	Lux Meter			

หมายเหตุ [1] = ประกาศกรมสวัสดิการและคุ้มครองแรงงาน เรื่อง มาตรฐานความเข้มของแสงสว่าง

(นางสาวพรนิภา อักโข)
ผู้รายงาน

C.E.M TECHNOLOGY (THAILAND) CO.,LTD.
บริษัท ซี.อี.เอ็ม เทคโนโลยี (ไทยแลนด์) จำกัด

(นางสาวเกศวรุณ สังข์ทอง)
ผู้อนุมัติ

ผู้เก็บตัวอย่าง : นางสาวบงกช โชติจริยากุล

ใบรายงานผลการทดสอบรับรองเฉพาะตัวอย่างที่ได้รับการทดสอบเท่านั้น

ห้ามคัดถ่ายใบรายงานผลการทดสอบแต่เพียงบางส่วน โดยไม่ได้รับอนุญาตจากห้องปฏิบัติการทดสอบเป็นลายลักษณ์อักษร

บริษัท ซี.อี.เอ็ม เทคโนโลยี (ไทยแลนด์) จำกัด
สำนักงาน : เลขที่ 31/8 หมู่ 13 ตำบลไร่ขิง อำเภอสามพราน จังหวัดนครปฐม 73210
ห้องปฏิบัติการ : เลขที่ 219/43 หมู่ 12 ถนนเพชรเกษม ตำบลอ้อมน้อย อำเภอกระทุ่มแบน
จังหวัดสมุทรสาคร 74130
Tel: 02-441-7100-99

หมายเลขปฏิบัติการ CEM-68-110568-01

รายงานผลการทดสอบคุณภาพสิ่งแวดล้อม

ชื่อสถานประกอบการ : บริษัท ราชดำริ ลอดจ์จิ้ง จำกัด (โรงแรมเซนต์ รีจิส กรุงเทพฯ)
สถานที่ตั้ง : 159 ถนนราชดำริห์ แขวงลุมพินี เขตปทุมวัน กรุงเทพมหานคร 10330

ผลการทดสอบระดับความเข้มของแสงสว่างแบบพื้นที่

จุดเก็บตัวอย่าง : บริษัท ราชดำริ ลอดจ์จิ้ง จำกัด (โรงแรมเซนต์ รีจิส กรุงเทพฯ)
สถานที่เก็บตัวอย่าง : 159 ถนนราชดำริห์ แขวงลุมพินี เขตปทุมวัน กรุงเทพมหานคร 10330
วันที่เก็บตัวอย่าง : 20 พฤศจิกายน 2568 **วันที่รับตัวอย่าง** : -
วันที่ทดสอบ : - **วันที่ออกรายงาน** : 29 พฤศจิกายน 2568
เครื่องมือ : Digital Light Meter "Extech" Model 407026 Serial No. A.055562

ผลการทดสอบ

ลำดับ	บริเวณที่เก็บตัวอย่าง	ลักษณะงาน	ผลการตรวจวัด (Lux)		มาตรฐาน (1)	
			ค่าเฉลี่ย	ค่าต่ำสุด	ค่าเฉลี่ย	ค่าต่ำสุด
1	Residence Fitness	ออกกำลังกาย	269	124	300	150
2	Pantry - 23rd Floor	ทางเดิน	240	206	100	50
3	Butler Pantry - 18th Floor	ทางเดิน	324	238	100	50
4	Back Office Corridor - 15th Floor	ทางเดิน	294	222	100	50
5	Kitchen 15 FL	ทางเดิน	426	211	100	50
6	Fire Exit ST1-15th Floor	ทางเดิน	91	51	100	50
7	Back Office Corridor - 14th Floor	ทางเดิน	156	72	100	50
8	Back Office Corridor - 12th Floor	ทางเดิน	136	84	100	50
9	Hotel Clinic Room	ทางเดิน	450	336	100	50
10	Fire Exit ST3-11th Floor	ทางเดิน	111	50	100	50
11	Fire Exit ST2-11th Floor	ทางเดิน	138	55	100	50
12	Service Lifts S1 S2 Lobby	ทางเดิน	105	37	100	50
13	Staff Canteen "The Diva's" - 11th Floor	ห้องทานอาหาร	342	209	300	150
14	Back Office Corridor (in front of HR Room) - 11th Floor	ทางเดิน	186	156	100	50
15	Back Corridor (in front of IT Room) - 11th Floor	ทางเดิน	104	62	100	50

ใบรายงานผลการทดสอบรับรองเฉพาะตัวอย่างที่ได้รับการทดสอบเท่านั้น
ห้ามคัดถ่ายใบรายงานผลการทดสอบแต่เพียงบางส่วน โดยไม่ได้รับอนุญาตจากห้องปฏิบัติการทดสอบเป็นลายลักษณ์อักษร

บริษัท ซี.อี.เอ็ม เทคโนโลยี (ไทยแลนด์) จำกัด
สำนักงาน : เลขที่ 31/8 หมู่ 13 ตำบลไร่ขิง อำเภอสามพราน จังหวัดนครปฐม 73210
ห้องปฏิบัติการ : เลขที่ 219/43 หมู่ 12 ถนนเพชรเกษม ตำบลอ้อมน้อย อำเภอกระทุ่มแบน
จังหวัดสมุทรสาคร 74130
Tel: 02-441-7100-99

หมายเลขปฏิบัติการ CEM-68-110568-01

ผลการทดสอบ (ต่อ)

ลำดับ	บริเวณที่เก็บตัวอย่าง	ลักษณะงาน	ผลการตรวจวัด (Lux)		มาตรฐาน (1)	
			ค่าเฉลี่ย	ค่าต่ำสุด	ค่าเฉลี่ย	ค่าต่ำสุด
16	Chiller Plant Room - 11th Floor	ทางเดิน	307	98	100	50
17	Laundry Room - Basement Floor	ทางเดิน	409	303	100	50
18	Receiving Room - Basement Floor	ทางเดิน	321	281	100	50
19	Corridor (in front of Flower Room) - Basement Floor	ทางเดิน	142	102	100	50
20	Uniform Room -Basement Floor	ทางเดิน	273	180	100	50
วิธีการทดสอบ	Lux Meter					

หมายเหตุ (1) = ประกาศกรมสวัสดิการและคุ้มครองแรงงาน เรื่อง มาตรฐานความเข้มของแสงสว่าง

(นางสาวพรนิภา อักโข)
ผู้รายงาน

C.E.M TECHNOLOGY (THAILAND) CO.,LTD.
บริษัท ซี.อี.เอ็ม เทคโนโลยี (ไทยแลนด์) จำกัด

(นางสาวเกศวรุณ สังข์ทอง)
ผู้อนุมัติ

ผู้เก็บตัวอย่าง : นางสาวบงกช โชติจริยากุล

ใบรายงานผลการทดสอบรับรองเฉพาะตัวอย่างที่ได้รับการทดสอบเท่านั้น

ห้ามคัดถ่ายใบรายงานผลการทดสอบแต่เพียงบางส่วน โดยไม่ได้รับอนุญาตจากห้องปฏิบัติการทดสอบเป็นลายลักษณ์อักษร

บริษัท ซี.อี.เอ็ม เทคโนโลยี (ไทยแลนด์) จำกัด
สำนักงาน : เลขที่ 31/8 หมู่ 13 ตำบลไร่ขิง อำเภอสามพราน จังหวัดนครปฐม 73210
ห้องปฏิบัติการ : เลขที่ 219/43 หมู่ 12 ถนนเพชรเกษม ตำบลอ้อมน้อย อำเภอกระทุ่มแบน
จังหวัดสมุทรสาคร 74130
Tel: 02-441-7100-99

หมายเลขปฏิบัติการ CEM-68-110568-01

รายงานผลการทดสอบคุณภาพสิ่งแวดล้อม

ชื่อสถานประกอบการ : บริษัท ราชดำริ ลอดจ์จิ้ง จำกัด (โรงแรมเซนต์ รีจิส กรุงเทพฯ)
สถานที่ตั้ง : 159 ถนนราชดำริห์ แขวงลุมพินี เขตปทุมวัน กรุงเทพมหานคร 10330

ผลการทดสอบระดับเสียง (L_{eq} 8 hrs.)

จุดเก็บตัวอย่าง : บริษัท ราชดำริ ลอดจ์จิ้ง จำกัด (โรงแรมเซนต์ รีจิส กรุงเทพฯ)
สถานที่เก็บตัวอย่าง : 159 ถนนราชดำริห์ แขวงลุมพินี เขตปทุมวัน กรุงเทพมหานคร 10330
วันที่เก็บตัวอย่าง : 20 พฤศจิกายน 2568 **วันที่รับตัวอย่าง** : 21 พฤศจิกายน 2568
วันที่ทดสอบ : 21-28 พฤศจิกายน 2568 **วันที่ออกรายงาน** : 29 พฤศจิกายน 2568
เครื่องมือ : Sound Level Meter "Aco" Model 6236 Serial No. 222196
Sound Level Meter "Aco" Model 6236 Serial No. 222197
Sound Level Meter "Aco" Model 6236 Serial No. 222198

ผลการทดสอบ

ลำดับ	บริเวณที่เก็บตัวอย่าง	ผลการตรวจวัด (dB(A))		มาตรฐาน (1)
		L_{eq}	TWA	
1	Chiller plant 11 FL	79.4	79	85
2	MDB Room 11 FL	66.5	66	85
3	Laundry B 11 FL	75.6	75	85
วิธีการทดสอบ	Sound Level Meter, In - house method : WP-AP-22 based on Notification of Department of Labour Protection and Welfare			

หมายเหตุ (1) = ประกาศกรมสวัสดิการและคุ้มครองแรงงาน
เรื่อง มาตรฐานระดับเสียงที่ยอมให้ลูกจ้างได้รับเฉลี่ยตลอดระยะเวลาการทำงานในแต่ละวัน

(นางสาวพรนิภา อักโข)	C.E.M TECHNOLOGY (THAILAND) CO.,LTD.	(นางสาวเกศวรุณ สังข์ทอง)
ผู้รายงาน	บริษัท ซี.อี.เอ็ม เทคโนโลยี (ไทยแลนด์) จำกัด	ผู้อนุมัติ

ผู้เก็บตัวอย่าง : นางสาวบงกช โชติจริยากุล

ใบรายงานผลการทดสอบรับรองเฉพาะตัวอย่างที่ได้รับการทดสอบเท่านั้น
ห้ามคัดถ่ายใบรายงานผลการทดสอบแต่เพียงบางส่วน โดยไม่ได้รับอนุญาตจากห้องปฏิบัติการทดสอบเป็นลายลักษณ์อักษร

บริษัท ซี.อี.เอ็ม เทคโนโลยี (ไทยแลนด์) จำกัด
สำนักงาน : เลขที่ 31/8 หมู่ 13 ตำบลไร่ขิง อำเภอสามพราน จังหวัดนครปฐม 73210
ห้องปฏิบัติการ : เลขที่ 219/43 หมู่ 12 ถนนเพชรเกษม ตำบลอ้อมน้อย อำเภอกระทุ่มแบน
จังหวัดสมุทรสาคร 74130
Tel: 02-441-7100-99

หมายเลขปฏิบัติการ CEM-68-110568-01

รายงานผลการทดสอบคุณภาพสิ่งแวดล้อม

ชื่อสถานประกอบการ : บริษัท ราชดำริ ลอดจ์จิ้ง จำกัด (โรงแรมเซนต์ รีจิส กรุงเทพฯ)
สถานที่ตั้ง : 159 ถนนราชดำริห์ แขวงลุมพินี เขตปทุมวัน กรุงเทพมหานคร 10330

ผลการทดสอบระดับเสียงสะสม (Noise Dose)

จุดเก็บตัวอย่าง : บริษัท ราชดำริ ลอดจ์จิ้ง จำกัด (โรงแรมเซนต์ รีจิส กรุงเทพฯ)
สถานที่เก็บตัวอย่าง : 159 ถนนราชดำริห์ แขวงลุมพินี เขตปทุมวัน กรุงเทพมหานคร 10330
วันที่เก็บตัวอย่าง : 20 พฤศจิกายน 2568 **วันที่รับตัวอย่าง** : 21 พฤศจิกายน 2568
วันที่ทดสอบ : 21-28 พฤศจิกายน 2568 **วันที่ออกรายงาน** : 29 พฤศจิกายน 2568
เครื่องมือ : Noise Dose Meter "Tenmars" Model ST-130 Serial No. 220100168
Noise Dose Meter "Tenmars" Model ST-130 Serial No. 220100169

ผลการทดสอบ

ลำดับ	บริเวณที่เก็บตัวอย่าง	ผลการตรวจวัด		มาตรฐาน (1)
		Dose (%)	TWA (dB(A))	
1	Laundry Room B FL (K.Atchawarat Thaworntong)	21.3	78.3	85
2	Chiller Plant 11 FL (K. Prawat Buakao)	13.7	76.4	85
วิธีการทดสอบ	Noise Dosimeter			

หมายเหตุ (1) = ประกาศกรมสวัสดิการและคุ้มครองแรงงาน
เรื่อง มาตรฐานระดับเสียงที่ยอมให้ลูกจ้างได้รับเฉลี่ยตลอดระยะเวลาการทำงานในแต่ละวัน

(นางสาวพรนิภา อักโข)
ผู้รายงาน

C.E.M TECHNOLOGY (THAILAND) CO.,LTD.
บริษัท ซี.อี.เอ็ม เทคโนโลยี (ไทยแลนด์) จำกัด

(นางสาวเกศวรุณ สังข์ทอง)
ผู้อนุมัติ

ผู้เก็บตัวอย่าง : นางสาวบงกช โชติจริยากุล

ใบรายงานผลการทดสอบรับรองเฉพาะตัวอย่างที่ได้รับการทดสอบเท่านั้น
ห้ามคัดถ่ายใบรายงานผลการทดสอบแต่เพียงบางส่วน โดยไม่ได้รับอนุญาตจากห้องปฏิบัติการทดสอบเป็นลายลักษณ์อักษร

บริษัท ซี.อี.เอ็ม เทคโนโลยี (ไทยแลนด์) จำกัด
สำนักงาน : เลขที่ 31/8 หมู่ 13 ตำบลไร่ขิง อำเภอสามพราน จังหวัดนครปฐม 73210
ห้องปฏิบัติการ : เลขที่ 219/43 หมู่ 12 ถนนเพชรเกษม ตำบลอ้อมน้อย อำเภอกระทุ่มแบน
จังหวัดสมุทรสาคร 74130
Tel: 02-441-7100-99

หมายเลขปฏิบัติการ CEM-68-110568-01

รายงานผลการทดสอบคุณภาพสิ่งแวดล้อม

ชื่อสถานประกอบการ : บริษัท ราชดำริ ลอดจ์จิ้ง จำกัด (โรงแรมเซนต์ รีจิส กรุงเทพฯ)
สถานที่ตั้ง : 159 ถนนราชดำริห์ แขวงลุมพินี เขตปทุมวัน กรุงเทพมหานคร 10330

ผลการทดสอบระดับความร้อน

จุดเก็บตัวอย่าง : บริษัท ราชดำริ ลอดจ์จิ้ง จำกัด (โรงแรมเซนต์ รีจิส กรุงเทพฯ)
สถานที่เก็บตัวอย่าง : 159 ถนนราชดำริห์ แขวงลุมพินี เขตปทุมวัน กรุงเทพมหานคร 10330
วันที่เก็บตัวอย่าง : 20 พฤศจิกายน 2568 **วันที่รับตัวอย่าง** : -
วันที่ทดสอบ : - **วันที่ออกรายงาน** : 29 พฤศจิกายน 2568
เครื่องมือ : Heat Stress Monitor "JANTYTECH " Model JT2011-E2 Serial No. 352221402
Heat Stress Monitor "JANTYTECH " Model JT2011-E2 Serial No. 352221403
Heat Stress Monitor "JANTYTECH " Model JT2011-E2 Serial No. 352221404
Heat Stress Monitor "JANTYTECH " Model JT2011-E2 Serial No. 352221405

ผลการทดสอบ

ลำดับ	บริเวณที่เก็บตัวอย่าง	ลักษณะงาน	ผลการตรวจวัด WBGT (°C)	มาตรฐาน (1)
1	Kitchen Floor FL 14 FL	งานปานกลาง	15.6	32.0
2	Kitchen Floor FL 12 FL	งานปานกลาง	19.1	32.0
3	Laundry B FL	งานปานกลาง	23.7	32.0
4	Boiler Room B FL	งานปานกลาง	34.2	32.0
วิธีการทดสอบ	HSM/WBGT			

หมายเหตุ (1) = กฎกระทรวง กำหนดมาตรฐานในการบริหาร จัดการ และดำเนินการด้านความปลอดภัย อาชีวอนามัย และสภาพแวดล้อมในการทำงานเกี่ยวกับความร้อน แสงสว่าง และเสียง พ.ศ. 2559

C.E.M TECHNOLOGY (THAILAND) CO.,LTD.
บริษัท ซี.อี.เอ็ม เทคโนโลยี (ไทยแลนด์) จำกัด

(นางสาวพรนิภา อักโข)
ผู้รายงาน

(นางสาวเกศวรุณ สังข์ทอง)
ผู้อนุมัติ

ผู้เก็บตัวอย่าง : นางสาวบงกช โชติจริยากุล

ใบรายงานผลการทดสอบรับรองเฉพาะตัวอย่างที่ได้รับการทดสอบเท่านั้น
ห้ามคัดถ่ายใบรายงานผลการทดสอบแต่เพียงบางส่วน โดยไม่ได้รับอนุญาตจากห้องปฏิบัติการทดสอบเป็นลายลักษณ์อักษร

บริษัท ซี.อี.เอ็ม เทคโนโลยี (ไทยแลนด์) จำกัด
สำนักงาน : เลขที่ 31/8 หมู่ 13 ตำบลไร่ขิง อำเภอสามพราน จังหวัดนครปฐม 73210
ห้องปฏิบัติการ : เลขที่ 219/43 หมู่ 12 ถนนเพชรเกษม ตำบลอ้อมน้อย อำเภอกระทุ่มแบน
จังหวัดสมุทรสาคร 74130
Tel: 02-441-7100-99

หมายเลขปฏิบัติการ CEM-68-110568-01

รายงานผลการทดสอบคุณภาพสิ่งแวดล้อม

ชื่อสถานประกอบการ : บริษัท ราชดำริ ลอดจ์จิ้ง จำกัด (โรงแรมเชนต์ รีจิส กรุงเทพฯ)
สถานที่ตั้ง : 159 ถนนราชดำริห์ แขวงลุมพินี เขตปทุมวัน กรุงเทพมหานคร 10330

ผลการทดสอบฝุ่นละอองและสารเคมี

จุดเก็บตัวอย่าง : บริษัท ราชดำริ ลอดจ์จิ้ง จำกัด (โรงแรมเชนต์ รีจิส กรุงเทพฯ)
สถานที่เก็บตัวอย่าง : 159 ถนนราชดำริห์ แขวงลุมพินี เขตปทุมวัน กรุงเทพมหานคร 10330
วันที่เก็บตัวอย่าง : 20 พฤศจิกายน 2568 **วันที่รับตัวอย่าง** : 21 พฤศจิกายน 2568
วันที่ทดสอบ : 21-28 พฤศจิกายน 2568 **วันที่ออกรายงาน** : 29 พฤศจิกายน 2568
เครื่องมือ : Personal Air Sampling Pump "Gilian" Model LFS 113D C Serial No. 3287
Personal Air Sampling Pump "Gilian" Model LFS 113D C Serial No. 3651
Personal Air Sampling Pump "Gilian" Model LFS 113D C Serial No. 4595
Personal Air Sampling Pump "Gilian" Model LFS 113D C Serial No. 3119
Personal Air Sampling Pump "Gilian" Model LFS 113D C Serial No. 11165
Personal Air Sampling Pump "Gilian" Model LFS 113D C Serial No. 11162
Personal Air Sampling Pump "Gilian" Model LFS 113D C Serial No. 5128
Personal Air Sampling Pump "Gilian" Model LFS 113D C Serial No. 5524
Personal Air Sampling Pump "Gilian" Model LFS 113D C Serial No. 11164
Personal Air Sampling Pump "Gilian" Model LFS 113D C Serial No. 3358

ผลการทดสอบ

ลำดับ	บริเวณที่เก็บตัวอย่าง /รายการทดสอบ	หน่วย	ผลการทดสอบ	มาตรฐาน	
				(1)	(2)
1	Chemical Store Residence				
	Sodium hydroxide (NaOH)	mg/m^3	0.04	2(3)	C2(4)
	Phosphoric acid (H_3PO_4)	mg/m^3	0.08	1(3)	1(3)
	Isopropyl alcohol (IPA)	ppm	0.32	400(3)	200(3)
	Sulfuric acid (H_2SO_4)	mg/m^3	0.15	1(3)	0.2(3)
2	Chemical Store 14 A FL				
	Sodium hydroxide (NaOH)	mg/m^3	0.05	2(3)	C2(4)
	Sulfuric acid (H_2SO_4)	mg/m^3	0.15	1(3)	0.2(3)
	Phosphoric acid (H_3PO_4)	mg/m^3	0.10	1(3)	1(3)
3	House Keeping 11 FL				
	Sodium hydroxide (NaOH)	mg/m^3	0.04	2(3)	C2(4)
	Phosphoric acid (H_3PO_4)	mg/m^3	0.08	1(3)	1(3)
	Isopropyl alcohol (IPA)	ppm	0.30	400(3)	200(3)
	Sulfuric acid (H_2SO_4)	mg/m^3	0.14	1(3)	0.2(3)

ใบรายงานผลการทดสอบรับรองเฉพาะตัวอย่างที่ได้รับการทดสอบเท่านั้น
ห้ามคัดถ่ายใบรายงานผลการทดสอบแต่เพียงบางส่วน โดยไม่ได้รับอนุญาตจากห้องปฏิบัติการทดสอบเป็นลายลักษณ์อักษร

บริษัท ซี.อี.เอ็ม เทคโนโลยี (ไทยแลนด์) จำกัด
สำนักงาน : เลขที่ 31/8 หมู่ 13 ตำบลไร่ขิง อำเภอสามพราน จังหวัดนครปฐม 73210
ห้องปฏิบัติการ : เลขที่ 219/43 หมู่ 12 ถนนเพชรเกษม ตำบลอ้อมน้อย อำเภอกระทุ่มแบน
จังหวัดสมุทรสาคร 74130
Tel: 02-441-7100-99

หมายเลขปฏิบัติการ CEM-68-110568-01

ผลการทดสอบ (ต่อ)

ลำดับ	บริเวณที่เก็บตัวอย่าง /รายการทดสอบ	หน่วย	ผลการทดสอบ	มาตรฐาน (1)	มาตรฐาน (2)
4	Steward Chemical store Room B FL				
	Sodium hydroxide (NaOH)	mg/m^3	0.03	2[3]	C2[4]
	Phosphoric acid (H_3PO_4)	mg/m^3	0.12	1[3]	1[3]
	Isopropyl alcohol (IPA)	ppm	0.27	400[3]	200[3]
	Sulfuric acid (H_2SO_4)	mg/m^3	0.13	1[3]	0.2[3]
5	Engineering Workshop				
	Lead inorganic, as Pb	mg/m^3	<0.01	0.05[3]	0.05[3]
	Isopropyl alcohol (IPA)	ppm	0.25	400[3]	200[3]
	Benzene	ppm	0.07	1[3]	0.02[3]
	Total dust	mg/m^3	1.18	None[5]	10[3]
6	Uniform Room B FL				
	Total dust	mg/m^3	1.17	None[5]	10[3]
	Respirable dust (K. Sunantha Compa)	mg/m^3	0.14	None[5]	3[3]
7	Laundry B FL				
	Total dust	mg/m^3	1.14	None[5]	10[3]
	Respirable dust (K. Kiettisak Sacwapan)	mg/m^3	0.12	None[5]	3[3]

วิธีการทดสอบ	
	1.Total dust : PVC Filter, Personal Air Sampling Pump and Gravimetric
	2.Respirable dust : PVC Filter+Cyclone, Personal Air Sampling Pump and Gravimetric
	3.Sodium hydroxide (NaOH) : Solid Sorbent Tube, Personal Air Sampling Pump and Spectrophotometer
	4.Sulfuric acid (H_2SO_4) : Solid Sorbent Tube, Personal Air Sampling Pump and ISE
	5.Phosphoric acid (H_3PO_4) : Solid Sorbent Tube, Personal Air Sampling Pump and ISE
	6.Lead inorganic, as Pb : MCE Filter, Personal Air Sampling Pump and AAS
	7.Isopropyl alcohol (IPA) : Solid Sorbent Tube, Personal Air Sampling Pump and GC
	8.Benzene : Solid Sorbent Tube, Personal Air Sampling Pump and GC

หมายเหตุ
(1) = ประกาศกรมสวัสดิการและคุ้มครองแรงงาน เรื่อง ขีดจำกัดความเข้มข้นของสารเคมีอันตราย
(2) = American Conference of Governmental Industrial Hygienists (ACGIH), 2024
(3) = ขีดจำกัดความเข้มข้นของสารเคมีอันตรายเฉลี่ยตลอดระยะเวลาการทำงานปกติ (Time Weighted Average ; TWA)
(4) = ขีดจำกัดความเข้มข้นของสารเคมีอันตรายสูงสุดไม่ว่าเวลาใดๆในระหว่างทำงาน (Threshold Limit Value – Ceiling ; TLV-C)
(5) = ไม่มีเกณฑ์มาตรฐานกำหนด (No Standard ; None)

(นางสาวพรนิภา อักโข)	C.E.M TECHNOLOGY (THAILAND) CO.,LTD. บริษัท ซี.อี.เอ็ม เทคโนโลยี (ไทยแลนด์) จำกัด	(นางสาวเกศวรุณ สังข์ทอง)
ผู้รายงาน		ผู้อนุมัติ

ผู้เก็บตัวอย่าง : นางสาวบงกช โชติจริยากุล

ใบรายงานผลการทดสอบรับรองเฉพาะตัวอย่างที่ได้รับการทดสอบเท่านั้น

ห้ามคัดถ่ายใบรายงานผลการทดสอบแต่เพียงบางส่วน โดยไม่ได้รับอนุญาตจากห้องปฏิบัติการทดสอบเป็นลายลักษณ์อักษร

ภาคผนวก ข

ภาพประกอบ

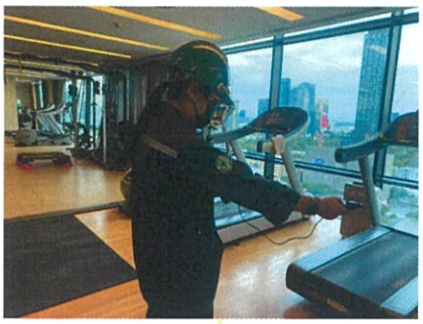

ภาพประกอบการตรวจวัดคุณภาพสิ่งแวดล้อม

ภาพประกอบการตรวจวัดคุณภาพสิ่งแวดล้อม

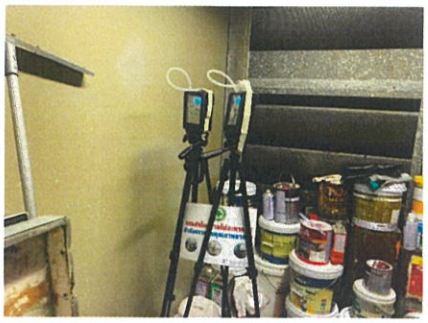

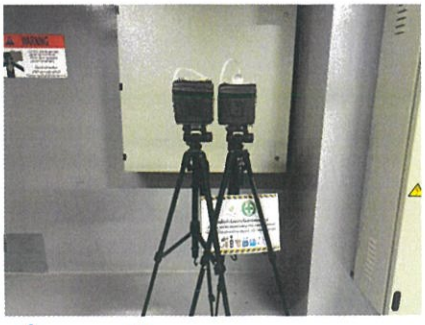

ภาพประกอบการตรวจวัดคุณภาพสิ่งแวดล้อม

ภาคผนวก ข-21

เอกสารแนบหมายเลข 21 ผลการตรวจเช็คระบบแสงสว่าง

ST REGIS
BANGKOK

วันที่ 18 ธันวาคม พ.ศ. 2567

เรื่อง นำส่งแบบรายงานผลการตรวจวัดและวิเคราะห์สภาวะการทำงานเกี่ยวกับความร้อน แสงสว่าง และเสียง ภายในสถานประกอบกิจการ ประจำปี 2568

เรียน ผู้อำนวยการสำนักงานสวัสดิการ และคุ้มครองแรงงานกรุงเทพมหานคร พื้นที่ 1

สิ่งที่แนบมาด้วย

1. แบบรายงานผลการตรวจวัดและวิเคราะห์สภาวะการทำงาน
2. แบบรายงานผลการตรวจวัดและวิเคราะห์สภาวะการทำงานเกี่ยวกับความร้อน (แบบรสส. 1)
3. แบบรายงานผลการตรวจวัดและวิเคราะห์สภาวะการทำงานเกี่ยวกับแสงสว่าง (แบบรสส. 2)
4. แบบรายงานผลการตรวจวัดและวิเคราะห์สภาวะการทำงานเกี่ยวกับเสียง (แบบรสส. 3)

ตามที่บริษัท ราชดำริ ลอดจ์จิ้ง จำกัด ประกอบกิจการ โรงแรม เดอะ เซนต์รีจิส กรุงเทพ ได้ดำเนินการตรวจวัดและวิเคราะห์สภาวะการทำงาน เพื่อให้เป็นไปตามกฎกระทรวงตามข้อ 15 แห่งกฎกระทรวงกำหนดมาตรฐานในการบริหารจัดการและดำเนินการด้านความปลอดภัย อาชีวอนามัยและสภาพแวดล้อมในการทำงานเกี่ยวกับความร้อนแสงสว่างและเสียงพ.ศ. 2549

บริษัท ราชดำริ ลอดจ์จิ้ง จำกัด ประกอบกิจการ โรงแรม เดอะ เซนต์รีจิส กรุงเทพ จึงขอนำส่งเอกสารตามเอกสารที่แนบมาด้วยนี้

สำนักงานสวัสดิการและคุ้มครองแรงงาน
กรุงเทพมหานครพื้นที่ ๑
ได้รับต้นฉบับแล้ว
23 ธ.ค. 2568
นางสาวสมทรง ธาราศิริ
นักวิชาการแรงงาน

จึงเรียนมาเพื่อทราบและโปรดพิจารณา

ขอแสดงความนับถือ

Rajdamri Lodging Limited
As owner of The St. Regis Hotel Bangkok at
159 Rajadamri Road, Bangkok, Thailand

ประทับตรา(ถ้ามี)

ลงชื่อ

(นางสาว บุณยนุช กองรอด)

นายจ้าง/กรรมการผู้จัดการบริษัทฯ/หรือผู้ที่รับมอบอำนาจลงแทน

ที่อยู่ในการจัดส่งเอกสาร : บริษัท ราชดำริ ลอดจ์จิ้ง ที่ตั้งเลขที่ 159 ถนน ราชดำริ แขวงลุมพินี เขตปทุมวัน จังหวัดกรุงเทพมหานคร 10330 แผนก Engineer ชั้น 11

ผู้ประสานงาน : นางสาวมนัสรินทร์ อรัญสร

เบอร์ติดต่อ : 091-8625611,084-5550728

Email : Manatsarin.aransorn@stregis.com

แบบรายงานผลการตรวจวัดและวิเคราะห์สภาวะการทำงาน
เกี่ยวกับความร้อนแสงสว่างและเสียงภายในสถานประกอบกิจการ
ตามข้อ๑๕แห่งกฎกระทรวงกำหนดมาตรฐานในการบริหารจัดการและดำเนินการด้านความปลอดภัย
อาชีวอนามัยและสภาพแวดล้อมในการทำงานเกี่ยวกับความร้อนแสงสว่างและเสียงพ.ศ. ๒๕๕๙

๑. ข้าพเจ้า (นาย/นาง/นางสาว) นางสาว บุณยนุช กองรอด **นายจ้าง/ผู้มีอำนาจกระทำแทน**
๒. ชื่อสถานประกอบกิจการ บริษัท ราชดำริ ลอดจ์จิ้ง จำกัด (โรงแรมเซนต์ รีจิส กรุงเทพฯ)
เลขทะเบียนนิติบุคคล 0105551056383
ประกอบกิจการ
ตั้งอยู่เลขที่ 159 **หมู่ที่** - **ตรอก/ซอย** - **ถนน** ราชดำริห์
ตำบล/แขวง ลุมพินี **อำเภอ/เขต** ปทุมวัน **จังหวัด** กรุงเทพมหานคร **รหัสไปรษณีย์** 10330
โทรศัพท์ 02-207-7777 **โทรสาร** - **โทรศัพท์มือถือ** -

๓. การดำเนินการตรวจวัดและวิเคราะห์สภาวะการทำงาน

○ บุคคลที่ขึ้นทะเบียนเจ้าหน้าที่ความปลอดภัยในการทำงานระดับวิชาชีพ หรือบุคคลผู้สำเร็จการศึกษาไม่ต่ำกว่าปริญญาตรีสาขาอาชีวอนามัยหรือเทียบเท่าที่ขึ้นทะเบียนเป็นเจ้าหน้าที่ความปลอดภัยในการทำงานของสถานประกอบกิจการเป็นผู้ดำเนินการเอง (แนบสำเนาเอกสารการขึ้นทะเบียน และสำเนาวุฒิการศึกษาพร้อมรับรองความถูกต้อง)

ชื่อ-นามสกุลผู้ดำเนินการ ตรวจวัดและวิเคราะห์สภาวะการทำงาน	ประเภท ของเจ้าหน้าที่ความปลอดภัยในการทำงาน	เลขทะเบียน เจ้าหน้าที่ความปลอดภัยในการทำงาน

รายการผลการตรวจวัดและวิเคราะห์สภาวะการทำงาน

☐ แบบรายงานผลการตรวจวัดและวิเคราะห์สภาวะการทำงานเกี่ยวกับความร้อน (แบบ รสส. ๑)
☐ แบบรายงานผลการตรวจวัดและวิเคราะห์สภาวะการทำงานเกี่ยวกับแสงสว่าง (แบบ รสส. ๒)
☐ แบบรายงานผลการตรวจวัดและวิเคราะห์สภาวะการทำงานเกี่ยวกับเสียง (แบบ รสส. ๓)

● บุคคลที่ได้รับใบขึ้นทะเบียนตามมาตรา ๙ หรือนิติบุคคลที่ได้รับใบอนุญาตตามมาตรา ๑๑ แห่งพระราชบัญญัติความปลอดภัย อาชีวอนามัย และสภาพแวดล้อมในการทำงาน พ.ศ. ๒๕๕๔
(แนบสำเนาเอกสารใบขึ้นทะเบียน/ใบอนุญาตตามมาตรา ๙ หรือมาตรา ๑๑ พร้อมรับรองความถูกต้อง)

ชื่อ-นามสกุล บุคคลหรือนิติบุคคลผู้ดำเนินการ ตรวจวัดและวิเคราะห์สภาวะการทำงาน	เลขที่ใบขึ้นทะเบียน/เลขที่ใบอนุญาต	ระยะเวลาที่ได้รับ การขึ้นทะเบียนและได้รับใบอนุญาต ตั้งแต่วันเดือนปี ถึง วันเดือนปี
บริษัท ซี.อี.เอ็ม เทคโนโลยี (ไทยแลนด์) จำกัด	0401-03-2565-0034	12 เม.ย. 2568 - 11 เม.ย. 2571
บริษัท ซี.อี.เอ็ม เทคโนโลยี (ไทยแลนด์) จำกัด	0402-03-2565-0035	12 เม.ย. 2568 - 11 เม.ย. 2571
บริษัท ซี.อี.เอ็ม เทคโนโลยี (ไทยแลนด์) จำกัด	0403-03-2565-0034	12 เม.ย. 2568 - 11 เม.ย. 2571

หมายเหตุ: สามารถเพิ่มบุคคลหรือนิติบุคคลผู้ดำเนินการตรวจวัดและวิเคราะห์สภาวะการทำงานเป็นลำดับในตาราง

รายการผลการตรวจวัดและวิเคราะห์สภาวะการทำงาน

■ แบบรายงานผลการตรวจวัดและวิเคราะห์สภาวะการทำงานเกี่ยวกับความร้อน (แบบ รสส. ๑)
■ แบบรายงานผลการตรวจวัดและวิเคราะห์สภาวะการทำงานเกี่ยวกับแสงสว่าง (แบบ รสส. ๒)
■ แบบรายงานผลการตรวจวัดและวิเคราะห์สภาวะการทำงานเกี่ยวกับเสียง (แบบ รสส. ๓)

ลงชื่อ.....
(ดร.แพทย์ไทยภูติศ ภานุภ์คนันท์)
บุคคลหรือนิติบุคคลผู้ดำเนินการตรวจวัดและวิเคราะห์สภาวะการทำงาน

ลงชื่อ.....
(นางสาว บุณยนุช กองรอด)
นายจ้าง/ผู้มีอำนาจกระทำการแทน

C.E.M TECHNOLOGY (THAILAND) CO.,LTD.
บริษัท ซี.อี.เอ็ม เทคโนโลยี (ไทยแลนด์) จำกัด

แบบ รสส.๑

แบบรายงานผลการตรวจวัดและวิเคราะห์สภาวะการทำงานเกี่ยวกับความร้อน

๑. วัน เดือน ปี ที่ตรวจวัด 20 พฤศจิกายน 2568

๒. เครื่องมือที่ใช้ในการตรวจวัด *(กรณีที่ใช้เครื่องตรวจวัดมากกว่า ๑ เครื่องให้เพิ่มข้อมูลเป็นลำดับในตาราง)*

เครื่องตรวจวัดระดับความร้อน (ชนิด/ประเภท)	ยี่ห้อ/รุ่น	หมายเลขเครื่อง (Serial Number)	มาตรฐานเครื่องตรวจวัด	วัน/เดือน/ปี (ปรับเทียบความถูกต้อง)	หมายเหตุ
Heat Stress Monitor	JANTYTECH/JT2011-E2	352221402	ISO 7243	24 ม.ค. 68 - 23 ม.ค. 69	-
Heat Stress Monitor	JANTYTECH/JT2011-E2	352221403	ISO 7243	24 ม.ค. 68 - 23 ม.ค. 69	-
Heat Stress Monitor	JANTYTECH/JT2011-E2	352221404	ISO 7243	24 ม.ค. 68 - 23 ม.ค. 69	-
Heat Stress Monitor	JANTYTECH/JT2011-E2	352221405	ISO 7243	24 ม.ค. 68 - 23 ม.ค. 69	-

๓. ผลการตรวจวัดสภาวะการทำงานเกี่ยวกับความร้อน

ลำดับของ SEG[๑]	บริเวณที่ทำการตรวจวัด[๒]	ชื่อ – นามสกุลของลูกจ้างในแต่ละ SEG	เวลาตรวจวัด .... น. - .... น.	อุณหภูมิในสภาวะการทำงาน °C					ลักษณะงาน	ภาระงาน (Work Load, WL)[๓]			ผลการประเมิน[๔] (ระบุว่าเกินเกณฑ์/ไม่เกินเกณฑ์)	ข้อเสนอแนะและวิธีการปรับปรุงแก้ไข[๕]
				T_{NWB}	T_{DB}	T_{GT}	WBGT in/out	WBGT เฉลี่ย		พลังงานที่ใช้ (Kcal/hr)	พลังงานที่ใช้เฉลี่ย (Kcal/hr)	ระดับภาระงาน (หนัก/ปานกลาง/เบา)		
1	Kitchen Floor FL 14 FL	K. Sarayut Pudbunrun	14.00-16.00	14.7	16.9	17.8	In	15.6	ทำอาหาร การเผาผลาญพื้นฐานของร่างกาย	150.0 60.0	210.0	ปานกลาง	ไม่เกินเกณฑ์	-
2	Kitchen Floor FL 12 FL	K. Supatcha Learkamnouychoke	14.05-16.05	18.4	19.9	20.8	In	19.1	ทำอาหาร การเผาผลาญพื้นฐานของร่างกาย	150.0 60.0	210.0	ปานกลาง	ไม่เกินเกณฑ์	-
3	Laundry B FL	K. Atchawarat Thawomting	14.10-16.10	22.6	24.9	26.2	In	23.7	ซักผ้า/รีดผ้า การเผาผลาญพื้นฐานของร่างกาย	150.0 60.0	210.0	ปานกลาง	ไม่เกินเกณฑ์	-
4	Boiler Room B FL	K. Paiwan Supannanon	14.12-16.12	33.1	35.4	36.7	In	34.2	ควบคุมเครื่องการเผาผลาญพื้นฐานของร่างกาย	150.0 60.0	210.0	ปานกลาง	เกินเกณฑ์	ตามเอกสารแนบ

หมายเหตุ
๑) SEG หรือ Similar Exposure Group หมายถึง กลุ่มผู้ปฏิบัติงานซึ่งสัมผัสสภาวะการทำงานเกี่ยวกับความร้อนเหมือนกัน คือ ลักษณะงานที่ทำพื้นที่การทำงานเกี่ยวกับปัจจัยเสี่ยงเหมือนกัน
๒) บริเวณที่ทำการตรวจวัด ให้แนบแผนผังพื้นที่ที่ดำเนินการตรวจวัด ระบุจุดตั้งเครื่องมือและแหล่งกำเนิดความร้อนเป็นเอกสารแนบ
๓) กรณีที่ลักษณะงานที่ลูกจ้างปฏิบัติมีความแตกต่างกันหรือผสมผสานให้แสดงวิธีคำนวณระดับภาระงาน (Work-Load Assessment) โดยสามารถจัดทำเป็นเอกสารแนบได้
๔) ผลการประเมินใช้เกณฑ์มาตรฐานความปลอดภัยตามกฎกระทรวงกำหนดมาตรฐานในการบริหาร จัดการ และดำเนินการด้านความปลอดภัย อาชีวอนามัย และสภาพแวดล้อมในการทำงานเกี่ยวกับความร้อน แสงสว่าง และเสียง พ.ศ. ๒๕๕๙ หมวด ๑ ความร้อน ข้อ ๒
๕) กรณีผลการประเมินเกินเกณฑ์มาตรฐานให้ระบุข้อเสนอแนะและวิธีการปรับปรุงแก้ไข โดยสามารถจัดทำเป็นเอกสารแนบได้

CEM
C.E.M TECHNOLOGY (THAILAND) CO.,LTD.
บริษัท ซี.อี.เอ็ม เทคโนโลยี (ไทยแลนด์) จำกัด

ลงชื่อ.....
(ดร.แพทย์ไทยภูดิศ ภานุภ์คนันท์)
บุคคลหรือนิติบุคคลผู้ดำเนินการตรวจวัดและวิเคราะห์สภาวะการทำงาน

ลงชื่อ.....
(นางสาวบุณฑริยนุช กองชอด)
นายจ้าง/ผู้มีอำนาจกระทำการแทน

เอกสารแนบท้าย รสส.๑

<u>ข้อเสนอแนะ</u>

1. ตรวจสอบระบบการทำงานของเครื่องจักรอยู่เป็นประจำ เพื่อให้มีประสิทธิภาพการทำงานที่ดี ทั้งนี้เนื่องจากการชำรุดหรือสึกหรอของระบบการทำงานของเครื่องจักรอาจมีผลกระทบทำให้บริเวณดังกล่าวมีระดับความร้อนที่สูงขึ้นได้
2. ในบางบริเวณที่อาจมีอัตราเสี่ยงต่อระดับความร้อนสูงควรมีการติดตั้งระบบระบายอากาศที่เหมาะสม ซึ่งออกแบบโดยวิศวกรผู้เชี่ยวชาญในด้านระบบระบายอากาศโดยเฉพาะ
3. ควรมีการหมุนเวียนสับเปลี่ยนพนักงานในการปฏิบัติงาน รวมทั้งคัดเลือกพนักงานที่มีสุขภาพแข็งแรงให้ปฏิบัติงานในหน้างานนั้นๆตามความเหมาะสมทั้งนี้เพื่อป้องกันอันตรายที่อาจเกิดขึ้นกับพนักงาน
4. จัดหาอุปกรณ์ป้องกันความร้อนส่วนบุคคลให้กับพนักงาน เช่น เสื้อ, ถุงมือ หรือชุดเสื้อคลุมพิเศษที่มีคุณสมบัติกันความร้อนโดยเฉพาะ
5. จัดหาสวัสดิการต่างๆ ให้กับพนักงานที่ต้องปฏิบัติงานสัมผัสกับความร้อนอยู่เป็นประจำ เช่น ห้องปรับอากาศสำหรับ พักผ่อน ห้องอาบน้ำ เป็นต้น
6. จัดให้มีการตรวจวัดระดับความความร้อนตามที่กฎหมายกำหนดประจำทุกปี
7. หากข้อเสนอแนะใดทางบริษัทดำเนินการอยู่แล้ว และมีประสิทธิภาพในการทำงานเป็นอย่างดี ควรดำเนินการต่อไปอย่างต่อเนื่อง

แบบ รสส.๒

แบบรายงานผลการตรวจวัดและวิเคราะห์สภาวะการทำงานเกี่ยวกับแสงสว่าง

๑. วัน เดือน ปี ที่ตรวจวัด 20 พฤศจิกายน 2568

๒. เครื่องมือที่ใช้ในการตรวจวัด*(กรณีที่ใช้เครื่องตรวจวัดมากกว่า๑เครื่องให้เพิ่มข้อมูลเป็นลำดับในตาราง)*

เครื่องตรวจวัด ความเข้มของแสงสว่าง	ยี่ห้อ/รุ่น	หมายเลขเครื่อง (Serial Number)	มาตรฐานเครื่อง	ค่าการปรับศูนย์ (Zeroing) ณ วันที่ตรวจวัด (ลักซ์)	วัน/เดือน/ปี (ปรับเทียบความถูกต้อง)	หมายเหตุ
Digital Lux Meter	Extech /407026	A.055562	Cosine/color corrected photo-diode meets C.I.E.	0	24 ม.ค. 68 - 23 ม.ค. 69	-

๓. ผลการตรวจวัดสภาวะการทำงานเกี่ยวกับแสงสว่างแบบใช้สายตามองเฉพาะจุด (Spot Measurement)

เวลาตรวจวัด	พื้นที่ตรวจวัด๑/ ชื่อ – นามสกุล ของลูกจ้าง	ลักษณะงาน/ลักษณะพื้นที่๑	ค่าที่วัดได้ (ลักซ์)	ค่าความเข้มของแสงสว่างบริเวณพื้นที่โดยรอบ๒ (ลักซ์)		ผลการประเมิน๓ (ระบุว่าเป็นไปตามเกณฑ์/ไม่เป็นไปตามเกณฑ์)	ข้อเสนอแนะและวิธีการปรับปรุงแก้ไข๔
			พื้นที่ ๑	พื้นที่ ๒	พื้นที่ ๓		
ช่วงเวลา กลางวัน เวลา 09.00 น.	Residence Office - K. Reena Suthumvuthikrai	คอมพิวเตอร์	452	-	-	เป็นไปตามเกณฑ์	-
	Residence Office - K. Manida Chittakasem	คอมพิวเตอร์	583	-	-	เป็นไปตามเกณฑ์	-
	Residence Office - K. Onjutha Wongprayuk	คอมพิวเตอร์	381	-	-	ไม่เป็นไปตามเกณฑ์	ตามเอกสารแนบ
	Residence Office - K. Likasit Savangseangwattana	คอมพิวเตอร์	438	-	-	เป็นไปตามเกณฑ์	-
	Residence Lobby - K. Chonlada Pangangui	คอมพิวเตอร์	455	-	-	เป็นไปตามเกณฑ์	-
	Fitness Office - K. Tasapon Bhondajvisaya	คอมพิวเตอร์	488	-	-	เป็นไปตามเกณฑ์	-
	Banquet Office - K. Ratchayut Tecrachattiwat	คอมพิวเตอร์	672	-	-	เป็นไปตามเกณฑ์	-
	Banquet Office - K. Warapun Buranet	คอมพิวเตอร์	208	-	-	ไม่เป็นไปตามเกณฑ์	ตามเอกสารแนบ
	Director of F&LB Office - K. Alvaro Roa Moya	คอมพิวเตอร์	542	-	-	เป็นไปตามเกณฑ์	-
	F&B Office - K. Junya Yodprom	คอมพิวเตอร์	383	-	-	ไม่เป็นไปตามเกณฑ์	ตามเอกสารแนบ
	F&B Office - K. Teerapatporn Chanacholasit	คอมพิวเตอร์	367	-	-	ไม่เป็นไปตามเกณฑ์	ตามเอกสารแนบ
	Culinary Office - K. Matteo Fontana	คอมพิวเตอร์	523	-	-	เป็นไปตามเกณฑ์	-
	Culinary Office - K. Supatcha Learkamouychoke	คอมพิวเตอร์	510	-	-	เป็นไปตามเกณฑ์	-
	Culinary Office - K. Chinnapat Meckinhom	คอมพิวเตอร์	386	-	-	ไม่เป็นไปตามเกณฑ์	ตามเอกสารแนบ
	Assistant Director Office - K. Sanisa Athibuy	คอมพิวเตอร์	464	-	-	เป็นไปตามเกณฑ์	-
	Front Office - K. Techin Nuchwong	คอมพิวเตอร์	450	-	-	เป็นไปตามเกณฑ์	-
	Front Office - K. Lunjakorn Sasumun	คอมพิวเตอร์	263	-	-	ไม่เป็นไปตามเกณฑ์	ตามเอกสารแนบ
	Front Office - K. Trirat Lowry	คอมพิวเตอร์	433	-	-	เป็นไปตามเกณฑ์	-
	Room Service Office - K. Amonuchet Rujichaitammakul	คอมพิวเตอร์	196	-	-	ไม่เป็นไปตามเกณฑ์	ตามเอกสารแนบ
	GM Office - K. Dario Pithard	คอมพิวเตอร์	508	-	-	เป็นไปตามเกณฑ์	-
	HM Office - K. Michael Villena Donato	คอมพิวเตอร์	852	-	-	เป็นไปตามเกณฑ์	-
	Executive Office - K. Sutida Ringkananont	คอมพิวเตอร์	438	-	-	เป็นไปตามเกณฑ์	-
	Executive Office - K. Bongochkate Susuk	คอมพิวเตอร์	431	-	-	เป็นไปตามเกณฑ์	-

หมายเหตุ

๑) พื้นที่ตรวจวัดให้แนบแผนผังพื้นที่ที่ดำเนินการตรวจวัด ระบุตำแหน่งดวงไฟ แหล่งแสงธรรมชาติเป็นเอกสารแนบ

๒) ค่าความเข้มของแสงสว่างบริเวณพื้นที่โดยรอบ กรณีความเข้มของแสงสว่างในบริเวณใช้สายตามองเฉพาะจุด (พื้นที่ ๑) มีความเข้มของแสงสว่างตั้งแต่ ๑,๐๐๐ ลักซ์

๓) ผลการประเมินใช้เกณฑ์มาตรฐานความปลอดภัยตามประกาศกรมสวัสดิการและคุ้มครองแรงงาน เรื่อง มาตรฐานความเข้มของแสงสว่าง ลงวันที่ ๒๗ พฤศจิกายน พ.ศ. ๒๕๖๐ ข้อ ๔

๔) กรณีผลการประเมินเป็นไปตามเกณฑ์แต่แสงสว่างมีผลกระทบต่อการปฏิบัติงานของลูกจ้าง และกรณีไม่เป็นไปตามเกณฑ์มาตรฐาน ให้ระบุข้อเสนอแนะและวิธีการปรับปรุงแก้ไข โดยสามารถจัดทำเป็นเอกสารแนบได้

แบบ รสส.๒

แบบรายงานผลการตรวจวัดและวิเคราะห์สภาวะการทำงานเกี่ยวกับแสงสว่าง

๑. วัน เดือน ปี ที่ตรวจวัด 20 พฤศจิกายน 2568

๒. เครื่องมือที่ใช้ในการตรวจวัด*(กรณีที่ใช้เครื่องตรวจวัดมากกว่า๑เครื่องให้เพิ่มข้อมูลเป็นลำดับในตาราง)*

เครื่องตรวจวัด ความเข้มของแสงสว่าง	ยี่ห้อ/รุ่น	หมายเลขเครื่อง (Serial Number)	มาตรฐานเครื่อง	ค่าการปรับศูนย์ (Zeroing) ณ วันที่ตรวจวัด (ลักซ์)	วัน/เดือน/ปี (ปรับเทียบความถูกต้อง)	หมายเหตุ
Digital Lux Meter	Extech /407026	A.055562	Cosine/color corrected photo-diode meets C.I.E.	0	24 ม.ค. 68 - 23 ม.ค. 69	-

๓. ผลการตรวจวัดสภาวะการทำงานเกี่ยวกับแสงสว่างแบบใช้สายตามองเฉพาะจุด (Spot Measurement)

เวลาตรวจวัด	พื้นที่ตรวจวัด๑/ ชื่อ – นามสกุล ของลูกจ้าง	ลักษณะงาน/ลักษณะพื้นที่๑	ค่าที่วัดได้ (ลักซ์)	ค่าความเข้มของแสงสว่างบริเวณพื้นที่โดยรอบ๒ (ลักซ์)		ผลการประเมิน๓ (ระบุว่าเป็นไปตามเกณฑ์/ ไม่เป็นไปตามเกณฑ์)	ข้อเสนอแนะและวิธีการปรับปรุงแก้ไข๔
			พื้นที่ ๑	พื้นที่ ๒	พื้นที่ ๓		
ช่วงเวลา กลางวัน เวลา 09.00 น.	Director of Marketing Communications Office - K. Nattaya Chanvithee	คอมพิวเตอร์	571	-	-	เป็นไปตามเกณฑ์	-
	Assistant Director Office - K. Purit Kaewsawang	คอมพิวเตอร์	991	-	-	เป็นไปตามเกณฑ์	-
	Digital Marketing Office - K. Punchanit Likitcharoon	คอมพิวเตอร์	424	-	-	เป็นไปตามเกณฑ์	-
	Sales Director Office - K. Christin Fronika	คอมพิวเตอร์	822	-	-	เป็นไปตามเกณฑ์	-
	Director of Catering Sales Office - K. Ploy Charoong	คอมพิวเตอร์	645	-	-	เป็นไปตามเกณฑ์	-
	Sales Office - K. Nichanan Ekwarongkul	คอมพิวเตอร์	378	-	-	ไม่เป็นไปตามเกณฑ์	ตามเอกสารแนบ
	Sales Office - K. Sinaporn Onchit	คอมพิวเตอร์	319	-	-	ไม่เป็นไปตามเกณฑ์	ตามเอกสารแนบ
	Sales Office - K. Benjamard Poophapruck	คอมพิวเตอร์	191	-	-	ไม่เป็นไปตามเกณฑ์	ตามเอกสารแนบ
	Sales Office - K. Veeraya Konthipsirikum	คอมพิวเตอร์	389	-	-	ไม่เป็นไปตามเกณฑ์	ตามเอกสารแนบ
	Manager Reservations Office – K. Permsuk Sirisambhand	คอมพิวเตอร์	367	-	-	ไม่เป็นไปตามเกณฑ์	ตามเอกสารแนบ
	Reservations Office -K. Pornpatsorn Anantasooragath	คอมพิวเตอร์	761	-	-	เป็นไปตามเกณฑ์	-
	Revenue Office - K. Nattsasi Saenchalerm	คอมพิวเตอร์	250	-	-	ไม่เป็นไปตามเกณฑ์	ตามเอกสารแนบ
	DHR Office- Khum Boonyanoot Kongrod	คอมพิวเตอร์	497	-	-	เป็นไปตามเกณฑ์	-
	HR Director Office - K. Sasiwan Chanruang	คอมพิวเตอร์	621	-	-	เป็นไปตามเกณฑ์	-
	Training Manager Office - K. Prat Jantakakat	คอมพิวเตอร์	638	-	-	เป็นไปตามเกณฑ์	-
	HR Office - K. Puploy Satapanapitakkit	คอมพิวเตอร์	307	-	-	ไม่เป็นไปตามเกณฑ์	ตามเอกสารแนบ
	HR Office - K. Supharat Rungsri	คอมพิวเตอร์	525	-	-	เป็นไปตามเกณฑ์	-
	Finance Director Office - K. Ratchapom Plaitho	คอมพิวเตอร์	454	-	-	เป็นไปตามเกณฑ์	-
	Assistant Director Office- K. Atchariya Charoenphaothongsuk	คอมพิวเตอร์	590	-	-	เป็นไปตามเกณฑ์	-
	Finance Office - K. Bowom Wongsaard	คอมพิวเตอร์	352	-	-	ไม่เป็นไปตามเกณฑ์	ตามเอกสารแนบ
	Finance Office - K. Ratchanida Norabut	คอมพิวเตอร์	255	-	-	ไม่เป็นไปตามเกณฑ์	ตามเอกสารแนบ
	Finance Office - K. Suparat Sattrupinas	คอมพิวเตอร์	213	-	-	ไม่เป็นไปตามเกณฑ์	ตามเอกสารแนบ
	DENG Office - K. Nathapatpong Kamchanachai	คอมพิวเตอร์	469	-	-	เป็นไปตามเกณฑ์	-
	ENG Office - K. Sayan Mali-ngam	คอมพิวเตอร์	412	-	-	เป็นไปตามเกณฑ์	-

หมายเหตุ ๑) พื้นที่ตรวจวัดให้แนบแผนผังพื้นที่ที่ดำเนินการตรวจวัด ระบุตำแหน่งดวงไฟ แหล่งแสงธรรมชาติเป็นเอกสารแนบ

๒) ค่าความเข้มของแสงสว่างบริเวณพื้นที่โดยรอบ กรณีความเข้มของแสงสว่างในบริเวณใช้สายตามองเฉพาะจุด (พื้นที่ ๑) มีความเข้มของแสงสว่างตั้งแต่ ๑,๐๐๐ ลักซ์

๓) ผลการประเมินใช้เกณฑ์มาตรฐานความปลอดภัยตามประกาศกรมสวัสดิการและคุ้มครองแรงงาน เรื่อง มาตรฐานความเข้มของแสงสว่าง ลงวันที่ ๒๗ พฤศจิกายน พ.ศ. ๒๕๖๐ ข้อ ๔

๔) กรณีผลการประเมินเป็นไปตามเกณฑ์แต่แสงสว่างมีผลกระทบต่อการปฏิบัติงานของลูกจ้าง และกรณีไม่เป็นไปตามเกณฑ์มาตรฐาน ให้ระบุข้อเสนอแนะและวิธีการปรับปรุงแก้ไข โดยสามารถจัดทำเป็นเอกสารแนบได้

แบบ รสส.๒

แบบรายงานผลการตรวจวัดและวิเคราะห์สภาวะการทำงานเกี่ยวกับแสงสว่าง

๑. วัน เดือน ปี ที่ตรวจวัด 20 พฤศจิกายน 2568

๒. เครื่องมือที่ใช้ในการตรวจวัด*(กรณีที่ใช้เครื่องตรวจวัดมากกว่า๑เครื่องให้เพิ่มข้อมูลเป็นลำดับในตาราง)*

เครื่องตรวจวัด ความเข้มของแสงสว่าง	ยี่ห้อ/รุ่น	หมายเลขเครื่อง (Serial Number)	มาตรฐานเครื่อง	ค่าการปรับศูนย์ (Zeroing) ณ วันที่ตรวจวัด (ลักซ์)	วัน/เดือน/ปี (ปรับเทียบความถูกต้อง)	หมายเหตุ
Digital Lux Meter	Extech /407026	A.055562	Cosine/color corrected photo-diode meets C.I.E.	0	24 ม.ค. 68 - 23 ม.ค. 69	-

๓. ผลการตรวจวัดสภาวะการทำงานเกี่ยวกับแสงสว่างแบบใช้สายตามองเฉพาะจุด (Spot Measurement)

เวลาตรวจวัด	พื้นที่ตรวจวัด[๑]/ ชื่อ – นามสกุล ของลูกจ้าง	ลักษณะงาน/ลักษณะพื้นที่[๑]	ค่าที่วัดได้ (ลักซ์)	ค่าความเข้มของแสงสว่างบริเวณพื้นที่โดยรอบ[๒] (ลักซ์)		ผลการประเมิน[๓] (ระบุว่าเป็นไปตามเกณฑ์/ไม่เป็นไปตามเกณฑ์)	ข้อเสนอแนะและวิธีการปรับปรุงแก้ไข[๔]
			พื้นที่ ๑	พื้นที่ ๒	พื้นที่ ๓		
ช่วงเวลา กลางวัน เวลา 09.00 น.	ENG Office - K. Tanatorn Pratumma	คอมพิวเตอร์	417	-	-	เป็นไปตามเกณฑ์	-
	ENG Office - Nattaya Tungkavoravit	คอมพิวเตอร์	416	-	-	เป็นไปตามเกณฑ์	-
	BSD Office - K. Pattapol Suteesmith	คอมพิวเตอร์	144	-	-	ไม่เป็นไปตามเกณฑ์	ตามเอกสารแนบ
	BSD Office - K. Papawarin Thongpanich	คอมพิวเตอร์	173	-	-	ไม่เป็นไปตามเกณฑ์	ตามเอกสารแนบ
	IT Office - K. Suppachoke Sacheng	คอมพิวเตอร์	315	-	-	ไม่เป็นไปตามเกณฑ์	ตามเอกสารแนบ
	IT Office - K. Pattapol Suteesmith	คอมพิวเตอร์	123	-	-	ไม่เป็นไปตามเกณฑ์	ตามเอกสารแนบ
	DHSK Office - K. Thaksina Chana	คอมพิวเตอร์	509	-	-	เป็นไปตามเกณฑ์	-
	Housekeeping Office - K. Wanwisa Sittisuanjik	คอมพิวเตอร์	192	-	-	ไม่เป็นไปตามเกณฑ์	ตามเอกสารแนบ
	Housekeeping Office - K. Sarawut Bussa	คอมพิวเตอร์	323	-	-	ไม่เป็นไปตามเกณฑ์	ตามเอกสารแนบ
	Housekeeping Office - K. Patcharaporn Pudarat	คอมพิวเตอร์	314	-	-	ไม่เป็นไปตามเกณฑ์	ตามเอกสารแนบ
	Uniform Room - Tailoring Section	เย็บผ้า	528	-	-	เป็นไปตามเกณฑ์	-
	DLP Office - K. Virat Chamnarnkong	คอมพิวเตอร์	310	-	-	ไม่เป็นไปตามเกณฑ์	ตามเอกสารแนบ
	LP Office - K. Somchai Tobwan	คอมพิวเตอร์	266	-	-	ไม่เป็นไปตามเกณฑ์	ตามเอกสารแนบ
	Receiving Office - K. Buranee Chanklum	คอมพิวเตอร์	425	-	-	เป็นไปตามเกณฑ์	-
	Receiving Office - K. Mongkol Laipaiboon	คอมพิวเตอร์	530	-	-	เป็นไปตามเกณฑ์	-
	Receiving Office - K. Jarun Punbua	คอมพิวเตอร์	360	-	-	ไม่เป็นไปตามเกณฑ์	ตามเอกสารแนบ
	Receiving Office - K. Kruefa Dechayang	คอมพิวเตอร์	260	-	-	ไม่เป็นไปตามเกณฑ์	ตามเอกสารแนบ
	Butler Office - K. Wutthinan Jullao	คอมพิวเตอร์	247	-	-	ไม่เป็นไปตามเกณฑ์	ตามเอกสารแนบ

หมายเหตุ
๑) พื้นที่ตรวจวัดให้แนบแผนผังพื้นที่ที่ดำเนินการตรวจวัด ระบุตำแหน่งดวงไฟ แหล่งแสงธรรมชาติเป็นเอกสารแนบ
๒) ค่าความเข้มของแสงสว่างบริเวณพื้นที่โดยรอบ กรณีความเข้มของแสงสว่างในบริเวณใช้สายตามองเฉพาะจุด (พื้นที่ ๑) มีความเข้มของแสงสว่างตั้งแต่ ๑,๐๐๐ ลักซ์
๓) ผลการประเมินใช้เกณฑ์มาตรฐานความปลอดภัยตามประกาศกรมสวัสดิการและคุ้มครองแรงงาน เรื่อง มาตรฐานความเข้มของแสงสว่าง ลงวันที่ ๒๗ พฤศจิกายน พ.ศ. ๒๕๖๐ ข้อ ๔
๔) กรณีผลการประเมินเป็นไปตามเกณฑ์แต่แสงสว่างมีผลกระทบต่อการปฏิบัติงานของลูกจ้าง และกรณีไม่เป็นไปตามเกณฑ์มาตรฐาน ให้ระบุข้อเสนอแนะและวิธีการปรับปรุงแก้ไข โดยสามารถจัดทำเป็นเอกสารแนบได้

ลงชื่อ.....
C.E.M TECHNOLOGY (THAILAND) CO.,LTD.
บริษัท ซี.อี.เอ็ม เทคโนโลยี (ไทยแลนด์) จำกัด
(ดร.แพทย์ไทยภูดิศ ภานุภ์คนันท์)
บุคคลหรือนิติบุคคลผู้ดำเนินการตรวจวัดและวิเคราะห์สภาวะการทำงาน

ลงชื่อ.....
(นางสาวบุณฑนุช กองรอด)
นายจ้าง/ผู้มีอำนาจกระทำการแทน

แบบ รสส.๒

แบบรายงานผลการตรวจวัดและวิเคราะห์สภาวะการทำงานเกี่ยวกับแสงสว่าง

๑. วัน เดือน ปี ที่ตรวจวัด 20 พฤศจิกายน 2568

๒. เครื่องมือที่ใช้ในการตรวจวัด *(กรณีที่ใช้เครื่องตรวจวัดมากกว่า ๑ เครื่อง ให้เพิ่มข้อมูลเป็นลำดับในตาราง)*

เครื่องตรวจวัด ความเข้มของแสงสว่าง	ยี่ห้อ/รุ่น	หมายเลขเครื่อง (Serial Number)	มาตรฐานเครื่อง	ค่าการปรับศูนย์ (Zeroing) ณ วันที่ตรวจวัด (ลักซ์)	วัน/เดือน/ปี (ปรับเทียบความถูกต้อง)	หมายเหตุ
Digital Lux Meter	Extech /407026	A.055562	Cosine/color corrected photo-diode meets C.I.E.	0	24 ม.ค. 68 - 23 ม.ค. 69	-

๓. ผลการตรวจวัดสภาวะการทำงานเกี่ยวกับแสงสว่างแบบพื้นที่ (Area Measurement)

เวลาตรวจวัด	พื้นที่ตรวจวัด*	ลักษณะงาน	ผลการตรวจวัด (ลักซ์)		ผลการประเมิน๒ (ระบุว่าเป็นไปตามเกณฑ์/ไม่เป็นไปตามเกณฑ์)	ข้อเสนอแนะ และวิธีการปรับปรุงแก้ไข๓
			ค่าเฉลี่ยที่วัดได้	ค่าต่ำสุด		
ช่วงเวลา กลางวัน เวลา 09.00 .น.	Residence Fitness	ออกกำลังกาย	269	124	ไม่เป็นไปตามเกณฑ์	ตามเอกสารแนบ
	Pantry - 23rd Floor	ทางเดิน	240	206	เป็นไปตามเกณฑ์	-
	Butler Pantry - 18th Floor	ทางเดิน	324	238	เป็นไปตามเกณฑ์	-
	Back Office Corridor - 15th Floor	ทางเดิน	294	222	เป็นไปตามเกณฑ์	-
	Kitchen 15 FL	ทางเดิน	426	211	เป็นไปตามเกณฑ์	-
	Fire Exit ST1-15th Floor	ทางเดิน	91	51	ไม่เป็นไปตามเกณฑ์	ตามเอกสารแนบ
	Back Office Corridor - 14th Floor	ทางเดิน	156	72	เป็นไปตามเกณฑ์	-
	Back Office Corridor - 12th Floor	ทางเดิน	136	84	เป็นไปตามเกณฑ์	-
	Hotel Clinic Room	ทางเดิน	450	336	เป็นไปตามเกณฑ์	-
	Fire Exit ST3-11th Floor	ทางเดิน	111	50	เป็นไปตามเกณฑ์	-
	Fire Exit ST2-11th Floor	ทางเดิน	138	55	เป็นไปตามเกณฑ์	-
	Service Lifts S1 S2 Lobby	ทางเดิน	105	37	ไม่เป็นไปตามเกณฑ์	ตามเอกสารแนบ
	Staff Canteen "The Diva's" - 11th Floor	ห้องทานอาหาร	342	209	เป็นไปตามเกณฑ์	-
	Back Office Corridor (in front of HR Room) - 11th Floor	ทางเดิน	186	156	เป็นไปตามเกณฑ์	-
	Back Corridor (in front of IT Room) - 11th Floor	ทางเดิน	104	62	เป็นไปตามเกณฑ์	-
	Chiller Plant Room - 11th Floor	ทางเดิน	307	98	เป็นไปตามเกณฑ์	-
	Laundry Room - Basement Floor	ทางเดิน	409	303	เป็นไปตามเกณฑ์	-
	Receiving Room - Basement Floor	ทางเดิน	321	281	เป็นไปตามเกณฑ์	-
	Corridor (in front of Flower Room) - Basement Floor	ทางเดิน	142	102	เป็นไปตามเกณฑ์	-
	Uniform Room -Basement Floor	ทางเดิน	273	180	เป็นไปตามเกณฑ์	-

หมายเหตุ
๑) พื้นที่ตรวจวัดให้แนบแผนผังพื้นที่ที่ดำเนินการตรวจวัด ระบุตำแหน่งดวงไฟ แหล่งแสงธรรมชาติเป็นเอกสารแนบ
๒) ผลการประเมินใช้เกณฑ์มาตรฐานความปลอดภัยตามประกาศกรมสวัสดิการและคุ้มครองแรงงาน เรื่อง มาตรฐานความเข้มของแสงสว่าง ลงวันที่ ๒๗ พฤศจิกายน พ.ศ. ๒๕๖๐ ข้อ ๔
๓) กรณีผลการประเมินเป็นไปตามเกณฑ์แต่แสงสว่างมีผลกระทบต่อการปฏิบัติงานของลูกจ้าง และกรณีไม่เป็นไปตามเกณฑ์มาตรฐาน ให้ระบุข้อเสนอแนะและวิธีการปรับปรุงแก้ไข โดยสามารถจัดทำเป็นเอกสารแนบได้

ลงชื่อ.....
(ดร.แพทย์ไทยภูดิศ ภานุภ์คนันท์)
บุคคลหรือนิติบุคคลผู้ดำเนินการตรวจวัดและวิเคราะห์สภาวะการทำงาน

C.E.M TECHNOLOGY (THAILAND) CO.,LTD.
บริษัท ซี.อี.เอ็ม เทคโนโลยี (ไทยแลนด์) จำกัด

ลงชื่อ.....
(นางสาวบุณฑริกา กองรอด)
นายจ้าง/ผู้มีอำนาจกระทำการแทน

เอกสารแนบท้าย รสส.๒

<u>ข้อเสนอแนะ</u>

1. จัดให้มีตารางการตรวจสอบประสิทธิภาพการทำงานของหลอดไฟและทำความสะอาดหลอดไฟ/ที่ครอบหลอดไฟเป็นประจำ ทั้งนี้เพื่อเป็นการบำรุงรักษาหลอดไฟให้มีการส่องสว่างอย่างเต็มประสิทธิภาพ
2. เปลี่ยนหลอดไฟทุกครั้งที่พบว่าเกิดการชำรุด
3. เพิ่มหลอดไฟในบริเวณที่มีแสงสว่างไม่เพียงพอ เนื่องจากการทำงานในบริเวณดังกล่าวเป็นระยะเวลานาน อาจทำให้เกิดผลกระทบต่อสุขภาพของดวงตา และยังอาจก่อให้เกิดอุบัติเหตุได้
4. จัดตำแหน่งการปฏิบัติงานให้อยู่ในทิศทางที่สามารถรับแสงสว่างได้อย่างเต็มที่ รวมถึงการปรับระดับและตำแหน่งของหลอดไฟให้อยู่ในระยะที่เหมาะสม
5. จัดให้มีการตรวจสมรรถภาพการมองเห็นของพนักงานเป็นประจำทุกปี
6. จัดให้มีการตรวจวัดระดับความเข้มของแสงตามที่กฎหมายกำหนดประจำทุกปี
7. หากข้อเสนอแนะใดทางบริษัทดำเนินการอยู่แล้ว และมีประสิทธิภาพในการทำงานเป็นอย่างดี ควรดำเนินการต่อไปอย่างต่อเนื่อง

แบบ รสส.๓

แบบรายงานผลการตรวจวัดและวิเคราะห์สภาวะการทำงานเกี่ยวกับเสียง

๑. วัน เดือน ปี ที่ตรวจวัด 20 พฤศจิกายน 2568

๒. เครื่องมือที่ใช้ในการตรวจวัด *(กรณีที่ใช้เครื่องตรวจวัดมากกว่า ๑ เครื่อง ให้เพิ่มข้อมูลเป็นลำดับในตาราง)*

ชนิด/ประเภทเครื่องตรวจวัดระดับความดังเสียง (SLM)	ยี่ห้อ/รุ่น	หมายเลขเครื่อง (Serial Number)	มาตรฐานเครื่อง	วัน/เดือน/ปี (ปรับเทียบความถูกต้อง)	หมายเหตุ
Sound Level Meter	Aco/6236	222196	IEC 61672	31 ม.ค. 68 - 30 ม.ค. 69	-
Sound Level Meter	Aco/6236	222197	IEC 61672	31 ม.ค. 68 - 30 ม.ค. 69	-
Sound Level Meter	Aco/6236	222198	IEC 61672	31 ม.ค. 68 - 30 ม.ค. 69	-

๓. อุปกรณ์ที่ใช้ในการปรับเทียบความถูกต้องของเครื่องมือตรวจวัดระดับความดังเสียง

อุปกรณ์ปรับเทียบความถูกต้อง	ยี่ห้อ/รุ่น	หมายเลขเครื่อง (Serial Number)	มาตรฐานเครื่อง	หมายเหตุ
Acoustic Calibrator	Casella CEL / CEL-120/2	2092643	IEC 60942	-

๔. ผลการตรวจวัดและวิเคราะห์สภาวะการทำงานเกี่ยวกับเสียงด้วยเครื่องตรวจวัดระดับความดังเสียง Sound Level Meter (SLM)

ลำดับของ SEG[๑]	บริเวณที่ทำการตรวจวัด[๒]	ชื่อ – นามสกุลของลูกจ้างในแต่ละ SEG	ระยะเวลาการปฏิบัติงานของพนักงาน (ชั่วโมง/นาที)	พื้นที่ทำงาน[๓]	ผลการตรวจวัดระดับความดังเสียง		ระดับเสียงเฉลี่ย TWA ๘ ชั่วโมง[๔] (dBA)	ผลการประเมิน[๕] (ระบุว่าเกินเกณฑ์/ไม่เกินเกณฑ์)	ข้อเสนอแนะและวิธีการปรับปรุงแก้ไข[๖]
					ความดังเสียง (dBA)	ระยะเวลาการตรวจวัด (ชั่วโมง/นาที)			
1	Chiller plant 11 FL	K. Prawat Buakao	8 ชั่วโมง	Chiller plant 11 FL	79.4	8 ชั่วโมง	79	ไม่เกินเกณฑ์	-
2	MDB Room 11 FL	K. Nares Kemkamaen	8 ชั่วโมง	MDB Room 11 FL	66.5	8 ชั่วโมง	66	ไม่เกินเกณฑ์	-
3	Laundry B 11 FL	K. Atchawarat Thawomtong	8 ชั่วโมง	Laundry B 11 FL	75.6	8 ชั่วโมง	75	ไม่เกินเกณฑ์	-

หมายเหตุ
๑) SEG หรือ Similar Exposure Group หมายถึง กลุ่มผู้ปฏิบัติงานซึ่งสัมผัสสภาวะการทำงานเกี่ยวกับระดับความดังเสียงเหมือนกัน คือ ลักษณะงานที่ทำ พื้นที่การทำงานเกี่ยวกับปัจจัยเสี่ยงเหมือนกัน
๒) บริเวณที่ทำการตรวจวัด ให้จัดทาแผนผังพื้นที่ที่ดำเนินการตรวจวัดระดับความดังเสียงเป็นเอกสารแนบ
๓) กรณีที่พนักงานสัมผัสเสียงดังในบริเวณตรวจวัดหลายจุดทำงาน (หลายสถานีงาน/พื้นที่ทำงาน) สามารถเพิ่มเติมพื้นที่ทำงานในตารางได้
๔) ระดับเสียงเฉลี่ย TWA ๘ ชั่วโมง (dBA) ที่ผู้ปฏิบัติงานสัมผัสก่อนการคำนวณระดับเสียงที่สัมผัสในหูเมื่อสวมใส่อุปกรณ์คุ้มครองความปลอดภัยส่วนบุคคล
๕) ผลการประเมินใช้เกณฑ์มาตรฐานความปลอดภัยตามประกาศกรมสวัสดิการและคุ้มครองแรงงาน เรื่อง มาตรฐานระดับเสียงที่ยอมให้ลูกจ้างได้รับเฉลี่ยตลอดระยะเวลาการทำงานในแต่ละวัน ลงวันที่ ๑๓ ธันวาคม พ.ศ. ๒๕๖๐ ข้อ ๓
๖) กรณีผลการประเมินเกินเกณฑ์มาตรฐานให้ระบุข้อเสนอแนะและวิธีการปรับปรุงแก้ไข โดยสามารถจัดทำเป็นเอกสารแนบได้

CEM
C.E.M TECHNOLOGY (THAILAND) CO.,LTD.
บริษัท ซี.อี.เอ็ม เทคโนโลยี (ไทยแลนด์) จำกัด

ลงชื่อ.....
(ดร.แพทย์ไทยภูดิศ ภานุภ์คนันท์)
บุคคลหรือนิติบุคคลผู้ดำเนินการตรวจวัดและวิเคราะห์สภาวะการทำงาน

ลงชื่อ.....
(นางสาวบุณยนุช กองรอด)
นายจ้าง/ผู้มีอำนาจกระทำการแทน

แบบ รสส.๓

แบบรายงานผลการตรวจวัดและวิเคราะห์สภาวะการทำงานเกี่ยวกับเสียง

๑. วัน เดือน ปี ที่ตรวจวัด 20 พฤศจิกายน 2568

๒. เครื่องมือที่ใช้ในการตรวจวัด *(กรณีที่ใช้เครื่องตรวจวัดมากกว่า ๑ เครื่อง ให้เพิ่มข้อมูลเป็นลำดับในตาราง)*

ชนิด/ประเภทเครื่องตรวจวัด ระดับความดังเสียง (Noise Dosimeter)	ยี่ห้อ/รุ่น	หมายเลขเครื่อง (Serial Number)	มาตรฐานเครื่อง	วัน/เดือน/ปี (ปรับเทียบความถูกต้อง)	หมายเหตุ
NOISE DOSIMETER	Tenmars/ ST-130	220100168	IEC61252	22 ก.ย. 68 - 21 ก.ย. 69	-
NOISE DOSIMETER	Tenmars/ ST-130	220100169	IEC61252	22 ก.ย. 68 - 21 ก.ย. 69	-

๓. อุปกรณ์ที่ใช้ในการปรับเทียบความถูกต้องของเครื่องมือตรวจวัดระดับความดังเสียง

อุปกรณ์ปรับเทียบความถูกต้อง	ยี่ห้อ/รุ่น	หมายเลขเครื่อง (Serial Number)	มาตรฐานเครื่อง	หมายเหตุ
Sound Calibrator	Scarlet Tech / ST-120	ST120C0232E	IEC 60942	-

๔. ผลการตรวจวัดและวิเคราะห์สภาวะการทำงานเกี่ยวกับเสียงด้วยเครื่องตรวจวัดระดับความดังเสียง (Noise Dosimeter)

ลำดับของ SEG[๑]	บริเวณที่ทำการตรวจวัด	ชื่อ – นามสกุลของลูกจ้างในแต่ละ SEG	ระยะเวลาการปฏิบัติงานของพนักงาน (ชั่วโมง)	ผลการตรวจวัดระดับความดังเสียง		ระดับเสียงเฉลี่ย TWA ๘ ชั่วโมง[๒] (dBA)	ผลการประเมิน[๓] (ระบุว่าเกินเกณฑ์/ไม่เกินเกณฑ์)	ข้อเสนอแนะและวิธีการปรับปรุงแก้ไข[๔]
				ระยะเวลาการตรวจวัด (ชั่วโมง/นาที)	ปริมาณเสียงสะสม (D) เปอร์เซ็นต์ (%)			
1	Laundry Room B FL	K.Atchawarat Thaworntong	8 ชั่วโมง	8 ชั่วโมง	21.3	78.3	ไม่เกินเกณฑ์	-
2	Chiller Plant 11 FL	K. Prawat Buakao	8 ชั่วโมง	8 ชั่วโมง	13.7	76.4	ไม่เกินเกณฑ์	-

หมายเหตุ
๑) SEG หรือ Similar Exposure Group หมายถึง กลุ่มผู้ปฏิบัติงานซึ่งสัมผัสสภาวะการทำงานเกี่ยวกับระดับความดังเสียงเหมือนกัน คือ ลักษณะงานที่ทำ พื้นที่การทำงานเกี่ยวกับปัจจัยเสี่ยงเหมือนกัน
๒) ระดับเสียงเฉลี่ย TWA ๘ ชั่วโมง (dBA) ที่ผู้ปฏิบัติงานสัมผัสก่อนการคำนวณระดับเสียงที่สัมผัสในหูเมื่อสวมใส่อุปกรณ์คุ้มครองความปลอดภัยส่วนบุคคล
๓) ผลการประเมินใช้เกณฑ์มาตรฐานความปลอดภัยตามประกาศกรมสวัสดิการและคุ้มครองแรงงาน เรื่อง มาตรฐานระดับเสียงที่ยอมให้ลูกจ้างได้รับเฉลี่ยตลอดระยะเวลาการทำงานในแต่ละวัน ลงวันที่ ๑๓ ธันวาคม พ.ศ. ๒๕๖๐ ข้อ ๓
๔) กรณีผลการประเมินเกินเกณฑ์มาตรฐานให้ระบุข้อเสนอแนะและวิธีการปรับปรุงแก้ไข โดยสามารถจัดทำเป็นเอกสารแนบได้

ลงชื่อ.....
(ดร.แพทย์ไทยภูดิศ ภานุภ์คนันท์)
บุคคลหรือนิติบุคคลผู้ดำเนินการตรวจวัดและวิเคราะห์สภาวะการทำงาน

CEM
C.E.M TECHNOLOGY (THAILAND) CO.,LTD.
บริษัท ซี.อี.เอ็ม เทคโนโลยี (ไทยแลนด์) จำกัด

ลงชื่อ.....
(นางสาวบุณยนุช กองชอด)
นายจ้าง/ผู้มีอำนาจกระทำการแทน

เอกสารแนบท้าย รสส.๓

<u>ข้อเสนอแนะ</u>

1. จัดหาอุปกรณ์ป้องกันและลดการสัมผัสเสียง ได้แก่ ปลั๊กอุดหูลดเสียง (Ear Plugs) หรือที่ครอบหูลดเสียง (Ear Muff) ให้กับผู้ปฏิบัติงานตลอดระยะเวลาที่ปฏิบัติงานในบริเวณที่มีระดับเสียงค่อนข้างดัง
2. ทำการบำรุงรักษาเครื่องจักรเป็นประจำ เพื่อให้เครื่องจักรทำงานได้อย่างมีประสิทธิภาพ ทั้งนี้เนื่องจากการชำรุดหรือสึกหรอของเครื่องจักรเป็นสาเหตุหนึ่งที่ก่อให้เกิดเสียงดังในบริเวณการทำงานได้
3. ติดตั้งเครื่องหมายบังคับและเครื่องหมายเตือนเกี่ยวกับความปลอดภัยในบริเวณที่อาจก่อให้เกิดอันตรายต่อโสตประสาทได้ เช่น ติดตั้งป้ายบังคับสวมปลั๊กอุดหูลดเสียง (Ear Plugs) หรือสวมที่ครอบหูลดเสียง (Ear Muff) เพื่อให้ผู้ปฏิบัติงานตระหนักถึงความสำคัญในการลดและป้องกันอันตรายจากการปฏิบัติงาน และสามารถปฏิบัติตนได้อย่างถูกต้อง ทั้งนี้เนื่องจากการทำงานในบริเวณที่มีเสียงดังติดต่อกันเป็นระยะเวลานาน อาจมีผลต่อสมรรถภาพการได้ยิน นอกจากนี้ยังทำให้การสื่อสารในขณะปฏิบัติงานไม่ชัดเจนหรือเกิดความผิดพลาด ซึ่งอาจก่อให้เกิดอุบัติเหตุขณะปฏิบัติงานได้
4. จัดทำประกาศกฎระเบียบด้านความปลอดภัยและติดตั้งในบริเวณหน้างานดังกล่าวเพื่อให้พนักงานปฏิบัติตามอย่างเคร่งครัด และมีบทลงโทษที่เหมาะสมกรณีที่ไม่ปฏิบัติตามกฎระเบียบที่กำหนดไว้
5. ตรวจสมรรถภาพการได้ยินเป็นประจำทุกปี เพื่อเป็นการเฝ้าระวังสุขภาพอนามัยของผู้ปฏิบัติงานในบริเวณดังกล่าว
6. จัดให้มีการตรวจวัดระดับความดังของเสียงตามที่กฎหมายกำหนดประจำทุกปีหากข้อเสนอแนะใดทางบริษัทดำเนินการอยู่แล้ว และมีประสิทธิภาพในการทำงานเป็นอย่างดี ควรดำเนินการต่อไปอย่างต่อเนื่อง

แบบ กภ.บญ
นิติบุคคล

กรมสวัสดิการและคุ้มครองแรงงาน

ใบอนุญาต

เป็นนิติบุคคลผู้ให้บริการตรวจวัดและวิเคราะห์สภาวะการทำงานเกี่ยวกับระดับความร้อน

ใบอนุญาตเลขที่ ๐๔๐๑-๐๓-๒๕๖๕-๐๐๓๔

อนุญาตให้ บริษัท ซี.อี.เอ็ม เทคโนโลยี (ไทยแลนด์) จำกัด

เลขทะเบียนนิติบุคคล ๐๑๐๕๕๔๓๐๕๔๙๓๘

ตั้งอยู่เลขที่ ๒๑๙/๔๓ หมู่ที่ ๑๒ ถนนเพชรเกษม ตำบลอ้อมน้อย อำเภอกระทุ่มแบน จังหวัดสมุทรสาคร

เป็นนิติบุคคลผู้ให้บริการด้านความปลอดภัย อาชีวอนามัย และสภาพแวดล้อมในการทำงาน ตามกฎกระทรวงกำหนดมาตรฐานในการบริหาร จัดการ และดำเนินการด้านความปลอดภัย อาชีวอนามัย และสภาพแวดล้อมในการทำงานเกี่ยวกับความร้อน แสงสว่าง และเสียง พ.ศ. ๒๕๕๙ ในการตรวจวัดและวิเคราะห์สภาวะการทำงานเกี่ยวกับระดับความร้อน ประกอบกับกฎกระทรวงการขึ้นทะเบียนและการอนุญาตให้บริการเพื่อส่งเสริมความปลอดภัย อาชีวอนามัย และสภาพแวดล้อมในการทำงาน พ.ศ. ๒๕๕๔ แห่งพระราชบัญญัติความปลอดภัย อาชีวอนามัย และสภาพแวดล้อมในการทำงาน พ.ศ. ๒๕๕๔ โดยมีบุคลากร จำนวน ๑๗ ราย และรายการเครื่องมือตรวจวัด จำนวน ๔๘ เครื่อง ดังรายละเอียดแนบท้ายใบอนุญาตนี้

ทั้งนี้ ตั้งแต่วันที่ ๑๒ เมษายน พ.ศ. ๒๕๖๘ ถึงวันที่ ๑๑ เมษายน พ.ศ. ๒๕๗๑

ให้ไว้ ณ วันที่ ๑๒ เมษายน พ.ศ. ๒๕๖๘

(นายศักดิ์ศิลป์ ตุลาธร)
ผู้ตรวจราชการกรม ปฏิบัติราชการแทน
อธิบดีกรมสวัสดิการและคุ้มครองแรงงาน

ใช้สำหรับ บริษัท ราชดำริ ลอดจ์ติ้ง จำกัด (มหาชน) ปี 68
สำเนาถูกต้อง

รายชื่อบุคลากรแนบท้ายใบอนุญาต
เป็นนิติบุคคลผู้ให้บริการตรวจวัดและวิเคราะห์สภาวะการทำงานเกี่ยวกับระดับความร้อน
ของบริษัท ซี.อี.เอ็ม เทคโนโลยี (ไทยแลนด์) จำกัด
ใบอนุญาตเลขที่ ๐๔๐๑-๐๓-๒๕๖๕-๐๐๓๔

๑. นายภูดิศ	ภานุภ์คนันท์
๒. นางสาวสุจิตรา	แดงไฟ
๓. นางสาวชลาลัย	จันทร์ด่อน
๔. นางสาวเมวิกา	นรสิงห์
๕. นางสาวศศิขวัญ	นรสิงห์
๖. นายอนุภัทร	อินทร์อยู่
๗. นางสาวพรทิพย์	ทองสุข
๘. นางสาวสิราวรรณ	ปืนฮวน
๙. นางสาวธนารีย์	ดังก้อง
๑๐. นางสาวอรสา	จินพละ
๑๑. นางสาวอมรรัตน์	กันพลสุข
๑๒. นางสาวพรรณราย	วงศ์สวรรค์
๑๓. นางสาวขิดชนก	ขันแกล้ว
๑๔. นางสาวช่อสุดา	ขาวขำ
๑๕. นางสาวพุทธรักษา	ไหวใจ
๑๖. นางสาวบงกช	โชติจิตมงกุล
๑๗. นางสาวสุธิณา	ภูชะหาร

ทั้งนี้ ตั้งแต่วันที่ ๑๒ เมษายน พ.ศ. ๒๕๖๘ ถึงวันที่ ๑๑ เมษายน พ.ศ. ๒๕๗๑

ให้ไว้ ณ วันที่ ๒๒ เมษายน พ.ศ. ๒๕๖๘

(นายศักดิ์ศิลป์ ตุลาธร)
ผู้ตรวจราชการกรม ปฏิบัติราชการแทน
อธิบดีกรมสวัสดิการและคุ้มครองแรงงาน

ใช้สำหรับ บริษัท ราชดำริ ลอดจ์ จำกัด (มหาชน) สำนักงานใหญ่ ปี 68

แบบ กภ.บญ
นิติบุคคล

กรมสวัสดิการและคุ้มครองแรงงาน

ใบอนุญาต

เป็นนิติบุคคลผู้ให้บริการตรวจวัดและวิเคราะห์สภาวะการทำงานเกี่ยวกับระดับแสงสว่าง

ใบอนุญาตเลขที่ ๐๔๐๒-๐๓-๒๕๖๕-๐๐๓๕

อนุญาตให้ บริษัท ซี.อี.เอ็ม เทคโนโลยี (ไทยแลนด์) จำกัด

เลขทะเบียนนิติบุคคล ๐๑๐๕๕๔๓๐๕๔๙๓๘

ตั้งอยู่เลขที่ ๒๑๙/๔๓ หมู่ที่ ๑๒ ถนนเพชรเกษม ตำบลอ้อมน้อย อำเภอกระทุ่มแบน จังหวัดสมุทรสาคร

เป็นนิติบุคคลผู้ให้บริการด้านความปลอดภัย อาชีวอนามัย และสภาพแวดล้อมในการทำงาน ตามกฎกระทรวงกำหนดมาตรฐานในการบริหาร จัดการ และดำเนินการด้านความปลอดภัย อาชีวอนามัย และสภาพแวดล้อมในการทำงานเกี่ยวกับความร้อน แสงสว่าง และเสียง พ.ศ. ๒๕๕๙ ในการตรวจวัดและวิเคราะห์สภาวะการทำงานเกี่ยวกับระดับแสงสว่าง ประกอบกับกฎกระทรวงการขึ้นทะเบียนและการอนุญาตให้บริการเพื่อส่งเสริมความปลอดภัย อาชีวอนามัย และสภาพแวดล้อมในการทำงาน พ.ศ. ๒๕๖๔ แห่งพระราชบัญญัติความปลอดภัย อาชีวอนามัย และสภาพแวดล้อมในการทำงาน พ.ศ. ๒๕๕๔ โดยมีบุคลากร จำนวน ๑๗ ราย และรายการเครื่องมือตรวจวัด จำนวน ๒๒ เครื่อง ดังรายละเอียดแนบท้ายใบอนุญาตนี้

ทั้งนี้ ตั้งแต่วันที่ ๑๒ เมษายน พ.ศ. ๒๕๖๘ ถึงวันที่ ๑๑ เมษายน พ.ศ. ๒๕๗๑

ให้ไว้ ณ วันที่ ๒๑ เมษายน พ.ศ. ๒๕๖๘

(นายศักดิ์ศิลป์ ตุลาธร)
ผู้ตรวจราชการกรม ปฏิบัติราชการแทน
อธิบดีกรมสวัสดิการและคุ้มครองแรงงาน

ใช้สำหรับ บริษัท ราชดำริ ลอดจิ้ง จำกัด (โรงแรมแชงกรีลา กรุงเทพฯ) ปี 68

รายชื่อบุคลากรแนบท้ายใบอนุญาต
เป็นนิติบุคคลผู้ให้บริการตรวจวัดและวิเคราะห์สภาวะการทำงานเกี่ยวกับระดับแสงสว่าง
ของบริษัท ซี.อี.เอ็ม เทคโนโลยี (ไทยแลนด์) จำกัด
ใบอนุญาตเลขที่ ๐๔๐๒-๐๓-๒๕๖๕-๐๐๓๕

๑. นายภูดิศ	ภานุภ์คนันท์
๒. นางสาวสุจิตรา	แดงไฟ
๓. นางสาวชลาลัย	จันทร์ด่อน
๔. นางสาวเมวิกา	นรสิงห์
๕. นางสาวศศิขวัญ	นรสิงห์
๖. นายอนุภัทร	อินทร์อยู่
๗. นางสาวพรทิพย์	ทองสุข
๘. นางสาวสิราวรรณ	ปืนฮวน
๙. นางสาวธนารีย์	ดังก้อง
๑๐. นางสาวอรสา	จินพละ
๑๑. นางสาวอมรรัตน์	กันพลสุข
๑๒. นางสาวพรรณราย	วงศ์สวรรค์
๑๓. นางสาวชิดชนก	ขันแกล้ว
๑๔. นางสาวช่อสุดา	ขาวขำ
๑๕. นางสาวพุทธรักษา	ไหวใจ
๑๖. นางสาวบงกช	โชติจริยกุล
๑๗. นางสาวสุธิณา	ภูธรพาร

ทั้งนี้ ตั้งแต่วันที่ ๑๒ เมษายน พ.ศ. ๒๕๖๘ ถึงวันที่ ๑๑ เมษายน พ.ศ. ๒๕๗๑

ให้ไว้ ณ วันที่ ๑๒ เมษายน พ.ศ. ๒๕๖๘

(นายศักดิ์ศิลป์ ตุลาธร)
ผู้ตรวจราชการกรม ปฏิบัติราชการแทน
อธิบดีกรมสวัสดิการและคุ้มครองแรงงาน

ใช้สำหรับ บริษัท ราชดำริ ลอดลิ่ง จำกัด (โรงแรมเซนต์ รีจิส กรุงเทพฯ) ปี 68

แบบ กภ.บญ
นิติบุคคล

กรมสวัสดิการและคุ้มครองแรงงาน

ใบอนุญาต

เป็นนิติบุคคลผู้ให้บริการตรวจวัดและวิเคราะห์สภาวะการทำงานเกี่ยวกับระดับเสียง

ใบอนุญาตเลขที่ ๐๔๐๓-๐๓-๒๕๖๕-๐๐๓๔

อนุญาตให้ บริษัท ซี.อี.เอ็ม เทคโนโลยี (ไทยแลนด์) จำกัด

เลขทะเบียนนิติบุคคล ๐๑๐๕๕๔๓๐๕๔๙๓๘

ตั้งอยู่เลขที่ ๒๑๙/๔๓ หมู่ที่ ๑๒ ถนนเพชรเกษม ตำบลอ้อมน้อย อำเภอกระทุ่มแบน จังหวัดสมุทรสาคร

เป็นนิติบุคคลผู้ให้บริการด้านความปลอดภัย อาชีวอนามัย และสภาพแวดล้อมในการทำงาน ตามกฎกระทรวงกำหนดมาตรฐานในการบริหาร จัดการ และดำเนินการด้านความปลอดภัย อาชีวอนามัย และสภาพแวดล้อมในการทำงานเกี่ยวกับความร้อน แสงสว่าง และเสียง พ.ศ. ๒๕๕๙ ในการตรวจวัดและวิเคราะห์สภาวะการทำงานเกี่ยวกับระดับเสียง ประกอบกับกฎกระทรวงการขึ้นทะเบียนและการอนุญาตให้บริการเพื่อส่งเสริมความปลอดภัย อาชีวอนามัย และสภาพแวดล้อมในการทำงาน พ.ศ. ๒๕๖๔ แห่งพระราชบัญญัติความปลอดภัย อาชีวอนามัย และสภาพแวดล้อมในการทำงาน พ.ศ. ๒๕๕๔ โดยมีบุคลากร จำนวน ๑๗ ราย และรายการเครื่องมือตรวจวัด จำนวน ๘๕ เครื่อง ดังรายละเอียดแนบท้ายใบอนุญาตนี้

ทั้งนี้ ตั้งแต่วันที่ ๑๒ เมษายน พ.ศ. ๒๕๖๘ ถึงวันที่ ๑๑ เมษายน พ.ศ. ๒๕๗๑

ให้ไว้ ณ วันที่ ๒๒ เมษายน พ.ศ. ๒๕๖๘

(นายศักดิ์ศิลป์ ตุลาธร)
ผู้ตรวจราชการกรม ปฏิบัติราชการแทน
อธิบดีกรมสวัสดิการและคุ้มครองแรงงาน

ใช้สำหรับ บริษัท ราชดำริ ลอดจิ้ง จำกัด (โรงแรมเชอราตัน ดุสิต กรุงเทพฯ) ปี 68

รายชื่อบุคลากรแนบท้ายใบอนุญาต
เป็นนิติบุคคลผู้ให้บริการตรวจวัดและวิเคราะห์สภาวะการทำงานเกี่ยวกับระดับเสียง
ของบริษัท ซี.อี.เอ็ม เทคโนโลยี (ไทยแลนด์) จำกัด
ใบอนุญาตเลขที่ ๐๔๐๓-๐๓-๒๕๖๕-๐๐๓๔

๑. นายภูดิศ	ภานุภ์คนันท์
๒. นางสาวสุจิตรา	แดงไฟ
๓. นางสาวชลาลัย	จันทร์ด่อน
๔. นางสาวเมวิกา	นรสิงห์
๕. นางสาวศศิขวัญ	นรสิงห์
๖. นายอนุภัทร	อินทร์อยู่
๗. นางสาวพรทิพย์	ทองสุข
๘. นางสาวสิราวรรณ	ปืนฮวน
๙. นางสาวธนารีย์	ดังก้อง
๑๐. นางสาวอรสา	จินพละ
๑๑. นางสาวอมรรัตน์	กันพลสุข
๑๒. นางสาวพรรณราย	วงศ์สวรรค์
๑๓. นางสาวชิดชนก	ขันแกล้ว
๑๔. นางสาวช่อสุดา	ขาวขำ
๑๕. นางสาวพุทธรักษา	ไหวใจ
๑๖. นางสาวบงกช	โชติจริยากร
๑๗. นางสาวสุธิฌา	ภูชนาง

ทั้งนี้ ตั้งแต่วันที่ ๑๒ เมษายน พ.ศ. ๒๕๖๘ ถึงวันที่ ๑๑ เมษายน พ.ศ. ๒๕๗๑

ให้ไว้ ณ วันที่ ๑๒ เมษายน พ.ศ. ๒๕๖๘

(นายศักดิ์ศิลป์ ตุลาธร)
ผู้ตรวจราชการกรม ปฏิบัติราชการแทน
อธิบดีกรมสวัสดิการและคุ้มครองแรงงาน

ใช้สำหรับ บริษัท ราชดำริ ลอดจ์ลิ่ง จำกัด (โรงแรมเซนต์ รีจิส กรุงเทพฯ) ปี 68

แบบ สอ.3

รายงานผลการตรวจวัดและวิเคราะห์ระดับความเข้มข้นของสารเคมีอันตราย ในบรรยากาศของสถานที่ทำงานและสถานที่เก็บรักษาสารเคมีอันตราย

1. ชื่อสถานประกอบกิจการ บริษัท ราชดำริ ลอดจ์จิ้ง จำกัด (โรงแรมเชนต์ รีจิส กรุงเทพฯ) เลขทะเบียนนิติบุคคล 0105551056383 ประเภทกิจการ

ตั้งอยู่เลขที่ 159 ถนนราชดำริห์ แขวงลุมพินี เขตปทุมวัน กรุงเทพมหานคร

รหัสไปรษณีย์ 10330 โทรศัพท์ 02-207-7777 ได้ตรวจวัดและวิเคราะห์ระดับความเข้มข้นของสารเคมีอันตรายในบรรยากาศของสถานที่ทำงานและสถานที่เก็บรักษาสารเคมีอันตราย

โดย
- ○ นายจ้างดำเนินการ
- ○ บุคคลที่ได้ขึ้นทะเบียนตามมาตรา 9
- ● นิติบุคคลที่ได้รับอนุญาตตามมาตรา 11

2. ชื่อบุคคลผู้ให้บริการฯ - ใบสำคัญเลขที่ - ให้ไว้ ณ วันที่ -

3. ชื่อนิติบุคคลผู้ให้บริการฯ

3.1 ชื่อผู้ให้บริการตรวจวัด บริษัท ซี.อี.เอ็ม เทคโนโลยี (ไทยแลนด์) จำกัด เลขทะเบียนนิติบุคคล 0105543054938

ใบอนุญาตเลขที่ 0201-03-2565-0028 ตั้งแต่วันที่ 28 มีนาคม 2568 ถึงวันที่ 27 มีนาคม 2571

3.2 ชื่อผู้ให้บริการตรวจวิเคราะห์ บริษัท ซี.อี.เอ็ม เทคโนโลยี (ไทยแลนด์) จำกัด เลขทะเบียนนิติบุคคล 0105543054938

ใบอนุญาตเลขที่ 0202-03-2565-0019 ตั้งแต่วันที่ 28 มีนาคม 2568 ถึงวันที่ 27 มีนาคม 2571

4.ผลการตรวจวัดและวิเคราะห์ระดับความเข้มข้นของสารเคมีอันตราย มีรายละเอียดดังนี้

ชื่อสาร	วันที่เริ่ม-สิ้นสุด การเก็บตัวอย่าง	จุดที่เก็บตัวอย่าง	จำนวนลูกจ้าง ที่สัมผัสหรือเกี่ยวข้อง กับสารเคมีอันตราย	ชื่อเครื่องมือและวัสดุ อุปกรณ์ที่ใช้เก็บตัวอย่าง	อัตราดูดอากาศ *	ระยะเวลาที่เก็บตัวอย่าง **	วันที่วิเคราะห์	ชื่อเครื่องมือวิเคราะห์	ระดับความเข้มข้นที่วิเคราะห์ได้ ***	ขีดจำกัดความเข้มข้น (TLVs) ***	การประเมินผล (เกิน/ไม่เกิน)
Sodium hydroxide (NaOH)	20/11/2568	Chemical Store Residence		Solid Sorbent Tube, Personal Air Sampling Pump	2.0 l/min	8 hrs.	21-28/11/2568	Spectrophotometer	0.04 mg/m^3	2 mg/m^3	ไม่เกิน
Phosphoric acid (H_3PO_4)	20/11/2568			Solid Sorbent Tube, Personal Air Sampling Pump	0.2 l/min	8 hrs.	21-28/11/2568	ISE	0.08 mg/m^3	1 mg/m^3	ไม่เกิน
Isopropyl alcohol (IPA)	20/11/2568			Solid Sorbent Tube, Personal Air Sampling Pump	0.2 l/min	8 hrs.	21-28/11/2568	GC	0.32 ppm	400 ppm	ไม่เกิน
Sulfuric acid (H_2SO_4)	20/11/2568			Solid Sorbent Tube, Personal Air Sampling Pump	0.2 l/min	8 hrs.	21-28/11/2568	ISE	0.15 mg/m^3	1 mg/m^3	ไม่เกิน
Sodium hydroxide (NaOH)	20/11/2568	Chemical Store 14 A FL		Solid Sorbent Tube, Personal Air Sampling Pump	2.0 l/min	8 hrs.	21-28/11/2568	Spectrophotometer	0.05 mg/m^3	2 mg/m^3	ไม่เกิน
Sulfuric acid (H_2SO_4)	20/11/2568			Solid Sorbent Tube, Personal Air Sampling Pump	0.2 l/min	8 hrs.	21-28/11/2568	ISE	0.15 mg/m^3	1 mg/m^3	ไม่เกิน
Phosphoric acid (H_3PO_4)	20/11/2568			Solid Sorbent Tube, Personal Air Sampling Pump	0.2 l/min	8 hrs.	21-28/11/2568	ISE	0.10 mg/m^3	1 mg/m^3	ไม่เกิน
Sodium hydroxide (NaOH)	20/11/2568	House Keeping 11 FL		Solid Sorbent Tube, Personal Air Sampling Pump	2.0 l/min	8 hrs.	21-28/11/2568	Spectrophotometer	0.04 mg/m^3	2 mg/m^3	ไม่เกิน
Phosphoric acid (H_3PO_4)	20/11/2568			Solid Sorbent Tube, Personal Air Sampling Pump	0.2 l/min	8 hrs.	21-28/11/2568	ISE	0.08 mg/m^3	1 mg/m^3	ไม่เกิน
Isopropyl alcohol (IPA)	20/11/2568			Solid Sorbent Tube, Personal Air Sampling Pump	0.2 l/min	8 hrs.	21-28/11/2568	GC	0.30 ppm	400 ppm	ไม่เกิน
Sulfuric acid (H_2SO_4)	20/11/2568			Solid Sorbent Tube, Personal Air Sampling Pump	0.2 l/min	8 hrs.	21-28/11/2568	ISE	0.14 mg/m^3	1 mg/m^3	ไม่เกิน
Sodium hydroxide (NaOH)	20/11/2568	Steward Chemical store Room B FL		Solid Sorbent Tube, Personal Air Sampling Pump	2.0 l/min	8 hrs.	21-28/11/2568	Spectrophotometer	0.03 mg/m^3	2 mg/m^3	ไม่เกิน
Phosphoric acid (H_3PO_4)	20/11/2568			Solid Sorbent Tube, Personal Air Sampling Pump	0.2 l/min	8 hrs.	21-28/11/2568	ISE	0.12 mg/m^3	1 mg/m^3	ไม่เกิน
Isopropyl alcohol (IPA)	20/11/2568			Solid Sorbent Tube, Personal Air Sampling Pump	0.2 l/min	8 hrs.	21-28/11/2568	GC	0.27 ppm	400 ppm	ไม่เกิน
Sulfuric acid (H_2SO_4)	20/11/2568			Solid Sorbent Tube, Personal Air Sampling Pump	0.2 l/min	8 hrs.	21-28/11/2568	ISE	0.13 mg/m^3	1 mg/m^3	ไม่เกิน

5.วิธีการตรวจวัดและการวิเคราะห์ทางห้องปฏิบัติการใช้มาตรฐานของ The National Institute for Occupational Safety and Health : NIOSH / Occupational Safety and Health Administration: OSHA

เล่มที่ (Volume)/ ฉบับที่ (Edition) 4th-5th Edition / OSHA Occupational Chemical Database

แบบ สอ.3

รายงานผลการตรวจวัดและวิเคราะห์ระดับความเข้มข้นของสารเคมีอันตราย ในบรรยากาศของสถานที่ทำงานและสถานที่เก็บรักษาสารเคมีอันตราย

1. ชื่อสถานประกอบกิจการ บริษัท ราชดำริ ลอดจ์จิ้ง จำกัด (โรงแรมเซนต์ รีจิส กรุงเทพฯ) เลขทะเบียนนิติบุคคล 0105551056383 ประเภทกิจการ

ตั้งอยู่เลขที่ 159 ถนนราชดำริห์ แขวงลุมพินี เขตปทุมวัน กรุงเทพมหานคร

รหัสไปรษณีย์ 10330 โทรศัพท์ 02-207-7777 ได้ตรวจวัดและวิเคราะห์ระดับความเข้มข้นของสารเคมีอันตรายในบรรยากาศของสถานที่ทำงานและสถานที่เก็บรักษาสารเคมีอันตราย

โดย
- ○ นายจ้างดำเนินการ
- ○ บุคคลที่ได้ขึ้นทะเบียนตามมาตรา 9
- ● นิติบุคคลที่ได้รับอนุญาตตามมาตรา 11

2. ชื่อบุคคลผู้ให้บริการฯ - ใบสำคัญเลขที่ - ให้ไว้ ณ วันที่ -

3. ชื่อนิติบุคคลผู้ให้บริการฯ

3.1 ชื่อผู้ให้บริการตรวจวัด บริษัท ซี.อี.เอ็ม เทคโนโลยี (ไทยแลนด์) จำกัด เลขทะเบียนนิติบุคคล 0105543054938

ใบอนุญาตเลขที่ 0201-03-2565-0028 ตั้งแต่วันที่ 28 มีนาคม 2565 ถึงวันที่ 27 มีนาคม 2568

3.2 ชื่อผู้ให้บริการตรวจวิเคราะห์ บริษัท ซี.อี.เอ็ม เทคโนโลยี (ไทยแลนด์) จำกัด เลขทะเบียนนิติบุคคล 0105543054938

ใบอนุญาตเลขที่ 0202-03-2565-0019 ตั้งแต่วันที่ 28 มีนาคม 2565 ถึงวันที่ 27 มีนาคม 2568

4.ผลการตรวจวัดและวิเคราะห์ระดับความเข้มข้นของสารเคมีอันตราย มีรายละเอียดดังนี้

ชื่อสาร	วันที่เริ่ม-สิ้นสุด การเก็บตัวอย่าง	จุดที่เก็บตัวอย่าง	จำนวนลูกจ้างที่สัมผัสหรือเกี่ยวข้องกับสารเคมีอันตราย	ชื่อเครื่องมือและวัสดุอุปกรณ์ที่ใช้เก็บตัวอย่าง	อัตราดูดอากาศ *	ระยะเวลาที่เก็บตัวอย่าง **	วันที่วิเคราะห์	ชื่อเครื่องมือวิเคราะห์	ระดับความเข้มข้นที่วิเคราะห์ได้ ***	ขีดจำกัดความเข้มข้น (TLVs) ***	การประเมินผล (เกิน/ไม่เกิน)
Lead inorganic, as Pb	20/11/2568	Engineering Workshop		MCE Filter, Personal Air Sampling Pump	2.0 l/min	8 hrs.	21-28/11/2568	AAS	<0.01 mg/m^3	0.05 mg/m^3	ไม่เกิน
Isopropyl alcohol (IPA)	20/11/2568			Solid Sorbent Tube, Personal Air Sampling Pump	0.2 l/min	8 hrs.	21-28/11/2568	GC	0.25 ppm	400 ppm	ไม่เกิน
Benzene	20/11/2568			Solid Sorbent Tube, Personal Air Sampling Pump	0.2 l/min	8 hrs.	21-28/11/2568	GC	0.07 ppm	1 ppm	ไม่เกิน
Total dust	20/11/2568			PVC Filter, Personal Air Sampling Pump	1.8 l/min	8 hrs.	21-28/11/2568	Weighting	1.18 mg/m^3	10 mg/m^3	ไม่เกิน
Total dust	20/11/2568	Uniform Room B FL		PVC Filter, Personal Air Sampling Pump	1.8 l/min	8 hrs.	21-28/11/2568	Weighting	1.17 mg/m^3	10 mg/m^3	ไม่เกิน
Respirable dust	20/11/2568			PVC Filter+Cyclone, Personal Air Sampling Pump	2.2 l/min	8 hrs.	21-28/11/2568	Weighting	0.14 mg/m^3	3 mg/m^3	ไม่เกิน
Total dust	20/11/2568	Laundry B FL		PVC Filter, Personal Air Sampling Pump	1.8 l/min	8 hrs.	21-28/11/2568	Weighting	1.14 mg/m^3	10 mg/m^3	ไม่เกิน
Respirable dust	20/11/2568			PVC Filter+Cyclone, Personal Air Sampling Pump	2.2 l/min	8 hrs.	21-28/11/2568	Weighting	0.12 mg/m^3	3 mg/m^3	ไม่เกิน

5.วิธีการตรวจวัดและการวิเคราะห์ทางห้องปฏิบัติการใช้มาตรฐานของ The National Institute for Occupational Safety and Health : NIOSH / Occupational Safety and Health Administration: OSHA

เล่มที่ (Volume)/ ฉบับที่ (Edition) 4th-5th Edition / OSHA Occupational Chemical Database

ตรวจวัดและรับรอง โดย
- ○ นายจ้างดำเนินการ
- ○ บุคคลที่ได้ขึ้นทะเบียน
- ● นิติบุคคลที่ได้รับอนุญาต

ตรวจวิเคราะห์และรับรอง โดย
- ○ นายจ้างดำเนินการ
- ● นิติบุคคลที่ได้รับอนุญาต

ลงชื่อ บงกช
(นางสาวบงกช โชติจริยากุล)

CEM
C.E.M TECHNOLOGY (THAILAND) CO.,LTD.
บริษัท ซี.อี.เอ็ม เทคโนโลยี (ไทยแลนด์) จำกัด

ลงชื่อ ศิริพาพร
(นางสาวศิริพาพร พิมพา)

ลงชื่อ
(นางสาวบุณยนุช กอวรอด)
นายจ้าง/ผู้มีอำนาจกระทำแทน

แบบ กภ.บญ
นิติบุคคล

กรมสวัสดิการและคุ้มครองแรงงาน

ใบอนุญาต

เป็นนิติบุคคลผู้ให้บริการตรวจวัดระดับความเข้มข้นของสารเคมีอันตราย
ในบรรยากาศของสถานที่ทำงานและสถานที่เก็บรักษาสารเคมีอันตราย

ใบอนุญาตเลขที่ ๐๒๐๑-๐๓-๒๕๖๕-๐๐๒๘

อนุญาตให้ บริษัท ซี.อี.เอ็ม เทคโนโลยี (ไทยแลนด์) จำกัด
เลขทะเบียนนิติบุคคล ๐๑๐๕๕๔๓๐๕๔๙๓๘
ตั้งอยู่เลขที่ ๒๑๙/๔๓ หมู่ที่ ๑๒ ถนนเพชรเกษม ตำบลอ้อมน้อย อำเภอกระทุ่มแบน จังหวัดสมุทรสาคร
เป็นนิติบุคคลผู้ให้บริการด้านความปลอดภัย อาชีวอนามัย และสภาพแวดล้อมในการทำงาน ตามกฎกระทรวงกำหนดมาตรฐานในการบริหาร จัดการ และดำเนินการด้านความปลอดภัย อาชีวอนามัย และสภาพแวดล้อมในการทำงานเกี่ยวกับสารเคมีอันตราย พ.ศ. ๒๕๕๖ ในการตรวจวัดระดับความเข้มข้นของสารเคมีอันตรายในบรรยากาศของสถานที่ทำงานและสถานที่เก็บรักษาสารเคมีอันตราย ประกอบกับกฎกระทรวงการขึ้นทะเบียนและการอนุญาตให้บริการเพื่อส่งเสริมความปลอดภัย อาชีวอนามัย และสภาพแวดล้อมในการทำงาน พ.ศ. ๒๕๖๔ แห่งพระราชบัญญัติความปลอดภัย อาชีวอนามัย และสภาพแวดล้อมในการทำงาน พ.ศ. ๒๕๕๔ โดยมีบุคลากรจำนวน ๕๕ ราย และรายการเครื่องมือตรวจวัดจำนวน ๒๒๓ เครื่อง ดังรายละเอียดแนบท้ายใบอนุญาตนี้

ทั้งนี้ ตั้งแต่วันที่ ๒๘ มีนาคม พ.ศ. ๒๕๖๘ ถึงวันที่ ๒๗ มีนาคม พ.ศ. ๒๕๗๑

ให้ไว้ ณ วันที่ ๒๐ มีนาคม พ.ศ. ๒๕๖๘

(นายศักดิ์ศิลป์ ตุลาธร)
ผู้ตรวจราชการกรม ปฏิบัติราชการแทน
อธิบดีกรมสวัสดิการและคุ้มครองแรงงาน

ใช้สำหรับ บริษัท ราชดำริ ลอดจิสติกส์ จำกัด (มหาชน) ปีสิ้น กรุงเทพฯ ปี 68

รายชื่อบุคลากรแนบท้ายใบอนุญาต
เป็นนิติบุคคลผู้ให้บริการตรวจวัดระดับความเข้มข้นของสารเคมีอันตรายในบรรยากาศของสถานที่ทำงาน
และสถานที่เก็บรักษาสารเคมีอันตราย
ของบริษัท ซี.อี.เอ็ม เทคโนโลยี (ไทยแลนด์) จำกัด
ใบอนุญาตเลขที่ ๐๒๐๑-๐๓-๒๕๖๕-๐๐๒๘

๑.	นายภูดิศ	ภานุภ์คนันท์
๒.	นางสาวศิริพาพร	พิมพา
๓.	นางสาวเกสรา	แก้วเกษศรี
๔.	นางสาวอัจฉรา	ทองสี
๕.	นางสาวช่อสุดา	ขาวขำ
๖.	นายณรงฤทธิ์	หว่าหลิ่งตีะ
๗.	นางสาวกฤษณาลักษณ์	วันคำ
๘.	นายธนินวิชญ์	เอี่ยมลือนาม
๙.	นางสาวกุหลาบ	ชมพูโคตร
๑๐.	นายนันทพล	บำรุงผล
๑๑.	นายตอง	ผุยมา
๑๒.	นางสาวสุจิตรา	แดงไฟ
๑๓.	นางสาวชลาลัย	จันทร์ดอน
๑๔.	นางสาวเมวิกา	มรดก
๑๕.	นางสาวพรทิพย์	ทองสุข
๑๖.	นางสาวรัตนาภรณ์	รัตนศรีสุโข
๑๗.	นายอนุภัทร	อินทร์อยู่
๑๘.	นางสาวศศิขวัญ	นรสิงห์
๑๙.	นางสาวโสภาวี	ยอดอ้าย
๒๐.	นายศุภกร	ผึ้งทอง
๒๑.	นายณัฐพล	ธงสันเทียะ
๒๒.	นางสาวธนัชพร	ผาดไธสง
๒๓.	นางสาวสิราวรรณ	ปันฮวน
๒๔.	นางสาวธนารีย์	ดังก้อง
๒๕.	นางสาวจุฑารัตน์	คำเงิน
๒๖.	นางสาวอิสรียา	วิชัยวงษ์
๒๗.	นางสาวฐิติพร	มะลิวัลย์
๒๘.	นางสาวพิมพ์วิภา	สารพันธ์
๒๙.	นายคามิน	ปัตธิมากร

ใช้สำหรับ บริษัท วาอิดาลิ่ง จำกัด (โรงแรมเซนต์ รีจิส กรุงเทพฯ) ปี 68

๓๐. นาย...

๓๐. นายชานนท์ วงศ์ลังกา
๓๑. นายเจษฎาภรณ์ ภูมี
๓๒. นางสาวกิติยา มะลิรัมย์
๓๓. นางสาวปัทมาภรณ์ ศรีเกษ
๓๔. นางสาวศศิธิชา อาวรณ์
๓๕. นายโสพส ประดุจมณีพันธุ์
๓๖. นางสาวอรสา จินพละ
๓๗. นางสาวอมรรัตน์ กันพลสุข
๓๘. นางสาวพรรณราย วงศ์สวรรค์
๓๙. นายตฤณภพ ปัญญาถุง
๔๐. นางสาวแสงแข จ้งจันศรี
๔๑. นางสาวปิยะธิดา กลิ่นอ้ม
๔๒. นางสาวมนัสวี คามภู
๔๓. นางสาวขิดขนก ขันแกล้ว
๔๔. นางสาวสุพรรษา บัวเย็น
๔๕. นางสาวปาริชาติ สะตะ
๔๖. นางสาวรัชดาพร ศกขุนทด
๔๗. นางสาวศศิภา แก้วโคม
๔๘. นางสาวญาณิศา [illegible]
๔๙. นางสาวระจิตรา [illegible]หล้า
๕๐. นายลัทธพล พิทักษ์ทิม
๕๑. นางสาวณัฐริดา ดาราพันธ์
๕๒. นางสาวพุทธรักษา มีสุข
๕๓. นางสาวพุทธรัตน์ ไหวใจ
๕๔. นางสาวมงกุช โชติจริยากุล
๕๕. นางสาวสุธิมา ภูชะหาร

ทั้งนี้ ตั้งแต่วันที่ ๒๘ มีนาคม พ.ศ. ๒๕๖๘ ถึงวันที่ ๒๗ มีนาคม พ.ศ. ๒๕๗๑

ให้ไว้ ณ วันที่ ๒๐ มีนาคม พ.ศ. ๒๕๖๘

(นายศักดิ์ศิลป์ ตุลาธร)
ผู้ตรวจราชการกรม ปฏิบัติราชการแทน
อธิบดีกรมสวัสดิการและคุ้มครองแรงงาน

ใช้สำหรับ บริษัท ราชดำริ คอร์ปอเรชั่น จำกัด (โรงแรมเซนต์ ซีลิส กรุงเทพฯ) ปี 68

แบบ กภ.บญ
นิติบุคคล

กรมสวัสดิการและคุ้มครองแรงงาน

ใบอนุญาต

เป็นนิติบุคคลผู้ให้บริการวิเคราะห์ระดับความเข้มข้นของสารเคมีอันตราย
ในบรรยากาศของสถานที่ทำงานและสถานที่เก็บรักษาสารเคมีอันตราย

ใบอนุญาตเลขที่ ๐๒๐๒-๐๓-๒๕๖๕-๐๐๑๙

อนุญาตให้ บริษัท ซี.อี.เอ็ม เทคโนโลยี (ไทยแลนด์) จำกัด
เลขทะเบียนนิติบุคคล ๐๑๐๕๕๔๓๐๕๔๙๓๘
ตั้งอยู่เลขที่ ๒๑๙/๔๓ หมู่ที่ ๑๒ ถนนเพชรเกษม ตำบลอ้อมน้อย อำเภอกระทุ่มแบน จังหวัดสมุทรสาคร
เป็นนิติบุคคลผู้ให้บริการด้านความปลอดภัย อาชีวอนามัย และสภาพแวดล้อมในการทำงาน ตามกฎกระทรวงกำหนดมาตรฐานในการบริหาร จัดการ และดำเนินการด้านความปลอดภัย อาชีวอนามัย และสภาพแวดล้อมในการทำงานเกี่ยวกับสารเคมีอันตราย พ.ศ. ๒๕๕๖ ในการวิเคราะห์ระดับความเข้มข้นของสารเคมีอันตรายในบรรยากาศของสถานที่ทำงานและสถานที่เก็บรักษาสารเคมีอันตราย ประกอบกับกฎกระทรวงการขึ้นทะเบียนและการอนุญาตให้บริการเพื่อส่งเสริมความปลอดภัย อาชีวอนามัย และสภาพแวดล้อมในการทำงาน พ.ศ. ๒๕๖๔ แห่งพระราชบัญญัติความปลอดภัย อาชีวอนามัย และสภาพแวดล้อมในการทำงาน พ.ศ. ๒๕๕๔ โดยมีบุคลากรจำนวน ๒๑ ราย และรายการเครื่องมือวิเคราะห์จำนวน ๖ เครื่อง ดังรายละเอียดแนบท้ายใบอนุญาตนี้

ทั้งนี้ ตั้งแต่วันที่ ๒๘ มีนาคม พ.ศ. ๒๕๖๘ ถึงวันที่ ๒๗ มีนาคม พ.ศ. ๒๕๗๑

ให้ไว้ณ วันที่ ๒๐ มีนาคม พ.ศ. ๒๕๖๘

(นายศักดิ์ศิลป์ ตุลาธร)
ผู้ตรวจราชการกรม ปฏิบัติราชการแทน
อธิบดีกรมสวัสดิการและคุ้มครองแรงงาน

ใช้สำหรับ บริษัท ราชดำรี ออดิต จำกัด (มหาชน) ปีสิต กรุงเทพฯ ปี 68

แบบ กภ.บญ
นิติบุคคล

กรมสวัสดิการและคุ้มครองแรงงาน

ใบอนุญาต

เป็นนิติบุคคลผู้ให้บริการวิเคราะห์ระดับความเข้มข้นของสารเคมีอันตราย
ในบรรยากาศของสถานที่ทำงานและสถานที่เก็บรักษาสารเคมีอันตราย

ใบอนุญาตเลขที่ ๐๒๐๒-๐๓-๒๕๖๕-๐๐๑๙

อนุญาตให้ บริษัท ซี.อี.เอ็ม เทคโนโลยี (ไทยแลนด์) จำกัด
เลขทะเบียนนิติบุคคล ๐๑๐๕๕๔๓๐๕๔๙๓๘
ตั้งอยู่เลขที่ ๒๑๙/๔๓ หมู่ที่ ๑๒ ถนนเพชรเกษม ตำบลอ้อมน้อย อำเภอกระทุ่มแบน จังหวัดสมุทรสาคร
เป็นนิติบุคคลผู้ให้บริการด้านความปลอดภัย อาชีวอนามัย และสภาพแวดล้อมในการทำงาน ตามกฎกระทรวงกำหนดมาตรฐานในการบริหาร จัดการ และดำเนินการด้านความปลอดภัย อาชีวอนามัย และสภาพแวดล้อมในการทำงานเกี่ยวกับสารเคมีอันตราย พ.ศ. ๒๕๕๖ ในการวิเคราะห์ระดับความเข้มข้นของสารเคมีอันตรายในบรรยากาศของสถานที่ทำงานและสถานที่เก็บรักษาสารเคมีอันตราย ประกอบกับกฎกระทรวงการขึ้นทะเบียนและการอนุญาตให้บริการเพื่อส่งเสริมความปลอดภัย อาชีวอนามัย และสภาพแวดล้อมในการทำงาน พ.ศ. ๒๕๖๔ แห่งพระราชบัญญัติความปลอดภัย อาชีวอนามัย และสภาพแวดล้อมในการทำงาน พ.ศ. ๒๕๕๔ โดยมีบุคลากรจำนวน ๒๑ ราย และรายการเครื่องมือวิเคราะห์จำนวน ๖ เครื่อง ดังรายละเอียดแนบท้ายใบอนุญาตนี้

ทั้งนี้ ตั้งแต่วันที่ ๒๘ เดือนมี พ.ศ. ๒๕๖๘ ถึงวันที่ ๒๗ มีนาคม พ.ศ. ๒๕๗๑

ให้ไว้ ณ วันที่ ๒๐ มีนาคม พ.ศ. ๒๕๖๘

(นายศักดิ์ศิลป์ ตุลาธร)
ผู้ตรวจราชการกรม ปฏิบัติราชการแทน
อธิบดีกรมสวัสดิการและคุ้มครองแรงงาน

ใช้สำหรับ บริษัท ราชดำริ ลอจิสติกส์ จำกัด (มหาชน) ซีลิส กรุงเทพฯ) ปี 68

รายชื่อบุคลากรแนบท้ายใบอนุญาต
เป็นนิติบุคคลผู้ให้บริการวิเคราะห์ระดับความเข้มข้นของสารเคมีอันตรายในบรรยากาศของสถานที่ทำงาน
และสถานที่เก็บรักษาสารเคมีอันตราย
ของบริษัท ซี.อี.เอ็ม เทคโนโลยี (ไทยแลนด์) จำกัด
ใบอนุญาตเลขที่ ๐๒๐๒-๐๓-๒๕๖๕-๐๐๑๙

๑.	นายภูติศ	ภานุภ์คนันท์
๒.	นางสาวศิริพาพร	พิมพา
๓.	นางสาวเกสรา	แก้วเกษศรี
๔.	นางสาวอัจฉรา	ทองสี
๕.	นางสาวช่อสุดา	ขาวขำ
๖.	นางสาวกฤษณาลักษณ์	วันคำ
๗.	นายตอง	ผุยมา
๘.	นางสาวสุจิตรา	แดงไฟ
๙.	นางสาวชลาลัย	จันทร์ด่อน
๑๐.	นางสาวเมวิกา	นรสิงห์
๑๑.	นางสาวพรทิพย์	ทองสุข
๑๒.	นางสาวรัตนาภรณ์	รัตนศรีสุข
๑๓.	นายอนุภัทร	อินทร์อยู่
๑๔.	นางสาวศศิขวัญ	มงคล
๑๕.	นางสาวเกศวรุณ	สังข์ทอง
๑๖.	นางสาวโสภาวดี	ยอดอ้าย
๑๗.	นายณัฐวุฒิ	ธงสันเทียะ
๑๘.	นางสาวธนัชพร	ผาดไธสง
๑๙.	นางสาวสิราวรรณ	ปันฮวน
๒๐.	นางสาวธนารัง	ดังก้อง
๒๑.	นางสาวจุฑารัตน์	คำเงิน

ทั้งนี้ ตั้งแต่วันที่ ๒๘ มีนาคม พ.ศ. ๒๕๖๘ ถึงวันที่ ๒๗ มีนาคม พ.ศ. ๒๕๗๑

ให้ไว้ ณ วันที่ ๒๐ มีนาคม พ.ศ. ๒๕๖๘

(นายศักดิ์ศิลป์ ตุลาธร)
ผู้ตรวจราชการกรม ปฏิบัติราชการแทน
อธิบดีกรมสวัสดิการและคุ้มครองแรงงาน

ใช้สำหรับ บริษัท ราชดำริ ออดิ้ง จำกัด (โรงแรมเชนต์ รีจิส กรุงเทพฯ) ปี 68

ภาคผนวก ข-22

เอกสารแนบหมายเลข 22 ผลการตรวจเช็คการควบคุมอุณภูมิในห้องปรับอากาศ

RPM Compliance Management Detail

Site: BKKXR
Year: 2025
Room Count: 228

	Completed	Performance Compliance	Avg Time (min)
Trimester 1	100.00%	96.05%	96
Trimester 2	100.00%	99.79%	104
Trimester 3	100.00%	100.00%	133

Room	Days To/From Open RPM Due Date	Time (min)	RPM Completed For The Trimester 1	2	3
Building - Room Preventive Maintenance Room 1614	100	51	X	X	X
Building - Standard - King	47	252	X	X	X
Building - Standard - King	27	130	X	X	X
Building - Standard - King /Room Preventive Maintenance Room 1601	28	96	X	X	X
Building - Standard - King/Building - Standard - King	42	31	X	X	X
Building - Standard - King/Room Preventive Maintenance Room 1602	28	164	X	X	X
Building - Standard - King/Room Preventive Maintenance Room 1603	27	33	X	X	X
Building - Standard - King/Room Preventive Maintenance Room 1604	27	103	X	X	X
Building - Standard - King/Room Preventive Maintenance Room 1605	28	25	X	X	X
Building - Standard - King/Room Preventive Maintenance Room 1606	28	53	X	X	X

Room	Days To/From Open RPM Due Date	Time (min)	RPM Completed For The Trimester 1	2	3
Building - Standard - King/Room Preventive Maintenance Room 1607	27	54	X	X	X
Building - Standard - King/Room Preventive Maintenance Room 1608	27	157	X	X	X
Building - Standard - King/Room Preventive Maintenance Room 1609	27	54	X	X	X
Building - Standard - King/Room Preventive Maintenance Room 1610	28	92	X	X	X
Building - Standard - King/Room Preventive Maintenance Room 1611	27	30	X	X	X
Building - Standard - King/Room Preventive Maintenance Room 1612	27	32	X	X	X
Building - Standard - King/Room Preventive Maintenance Room 1613	27	83	X	X	X
Building - Standard - King/Room Preventive Maintenance Room 1615	28	38	X	X	X

Trimester 1: Jan - Apr
Trimester 2: May - Aug
Trimester 3: Sep - Dec

Green : >7 days
Yellow : < 7
Red : <=0

The contents of this material are confidential and proprietary to Marriott International, Inc. and may not be reproduced, disclosed, distributed or used without the express permission of an authorized representative of Marriott. Any other use is expressly prohibited.

RPM Compliance Management Detail

Site: BKKXR
Year: 2025
Room Count: 228

	Completed	Performance Compliance	Avg Time (min)
Trimester 1	100.00%	96.05%	96
Trimester 2	100.00%	99.79%	104
Trimester 3	100.00%	100.00%	133

Room	Days To/From Open RPM Due Date	Time (min)	RPM Completed For The Trimester 1	2	3
Building - Standard - King/Room Preventive Maintenance Room 1616	28	180	X	X	X
Building - Standard - King/Room Preventive Maintenance Room 1617	28	28	X	X	X
Building - Standard - King/Room Preventive Maintenance Room 1618	28	34	X	X	X
Building - Standard - King/Room Preventive Maintenance Room 1619	28	123	X	X	X
Building - Standard - King/Room Preventive Maintenance Room 1620	29	34	X	X	X
Building - Standard - King/Room Preventive Maintenance Room 1621	29	37	X	X	X
Building - Standard - King/Room Preventive Maintenance Room 1622	29	349	X	X	X
Building - Standard - King/Room Preventive Maintenance Room 1624	29	30	X	X	X
Building - Standard - King/Room Preventive Maintenance Room 1625	29	274	X	X	X
Building - Standard - King/Room Preventive Maintenance Room 1627	28	23	X	X	X
Building - Standard - King/Room Preventive Maintenance Room 1628	30	29	X	X	X
Building - Standard - King/Room Preventive Maintenance Room 1701	30	37	X	X	X
Building - Standard - King/Room Preventive Maintenance Room 1702	30	93	X	X	X
Building - Standard - King/Room Preventive Maintenance Room 1703	30	98	X	X	X
Building - Standard - King/Room Preventive Maintenance Room 1704	31	104	X	X	X
Building - Standard - King/Room Preventive Maintenance Room 1705	31	171	X	X	X

Trimester 1: Jan - Apr
Trimester 2: May - Aug
Trimester 3: Sep - Dec

Green : >7 days
Yellow : < 7
Red : <=0

The contents of this material are confidential and proprietary to Marriott International, Inc. and may not be reproduced, disclosed, distributed or used without the express permission of an authorized representative of Marriott. Any other use is expressly prohibited.

RPM Compliance Management Detail

Site: BKKXR
Year: 2025
Room Count: 228

	Completed	Performance Compliance	Avg Time (min)
Trimester 1	100.00%	96.05%	96
Trimester 2	100.00%	99.79%	104
Trimester 3	100.00%	100.00%	133

Room	Days To/From Open RPM Due Date	Time (min)	RPM Completed For The Trimester 1	2	3
Building - Standard - King/Room Preventive Maintenance Room 1706	31	48	X	X	X
Building - Standard - King/Room Preventive Maintenance Room 1707	31	73	X	X	X
Building - Standard - King/Room Preventive Maintenance Room 1708	31	40	X	X	X
Building - Standard - King/Room Preventive Maintenance Room 1709	31	34	X	X	X
Building - Standard - King/Room Preventive Maintenance Room 1710	32	31	X	X	X
Building - Standard - King/Room Preventive Maintenance Room 1711	32	87	X	X	X
Building - Standard - King/Room Preventive Maintenance Room 1712	32	36	X	X	X
Building - Standard - King/Room Preventive Maintenance Room 1713	32	106	X	X	X
Building - Standard - King/Room Preventive Maintenance Room 1715	33	35	X	X	X
Building - Standard - King/Room Preventive Maintenance Room 1716	13	36	X	X	X
Building - Standard - King/Room Preventive Maintenance Room 1717	33	97	X	X	X
Building - Standard - King/Room Preventive Maintenance Room 1718	33	73	X	X	X
Building - Standard - King/Room Preventive Maintenance Room 1719	13	27	X	X	X
Building - Standard - King/Room Preventive Maintenance Room 1720	34	63	X	X	X
Building - Standard - King/Room Preventive Maintenance Room 1721	34	35	X	X	X
Building - Standard - King/Room Preventive Maintenance Room 1722	34	25	X	X	X

Trimester 1: Jan - Apr
Trimester 2: May - Aug
Trimester 3: Sep - Dec

Green : >7 days
Yellow : < 7
Red : <=0

The contents of this material are confidential and proprietary to Marriott International, Inc. and may not be reproduced, disclosed, distributed or used without the express permission of an authorized representative of Marriott. Any other use is expressly prohibited.

RPM Compliance Management Detail

	Completed	Performance Compliance	Avg Time (min)
Site: BKKXR			
Year: 2025			
Room Count: 228			
Trimester 1	100.00%	96.05%	96
Trimester 2	100.00%	99.79%	104
Trimester 3	100.00%	100.00%	133

Room	Days To/From Open RPM Due Date	Time (min)	RPM Completed For The Trimester 1	2	3
Building - Standard - King/Room Preventive Maintenance Room 1724	35	31	X	X	X
Building - Standard - King/Room Preventive Maintenance Room 1725	13	32	X	X	X
Building - Standard - King/Room Preventive Maintenance Room 1727	35	33	X	X	X
Building - Standard - King/Room Preventive Maintenance Room 1728	13	100	X	X	X
Building - Standard - King/Room Preventive Maintenance Room 1801	13	277	X	X	X
Building - Standard - King/Room Preventive Maintenance Room 1802	36	85	X	X	X
Building - Standard - King/Room Preventive Maintenance Room 1803	36	39	X	X	X
Building - Standard - King/Room Preventive Maintenance Room 1804	36	105	X	X	X
Building - Standard - King/Room Preventive Maintenance Room 1805	36	43	X	X	X
Building - Standard - King/Room Preventive Maintenance Room 1806	13	108	X	X	X
Building - Standard - King/Room Preventive Maintenance Room 1807	37	41	X	X	X
Building - Standard - King/Room Preventive Maintenance Room 1808	37	10	X	X	X
Building - Standard - King/Room Preventive Maintenance Room 1809	37	14	X	X	X
Building - Standard - King/Room Preventive Maintenance Room 1810	37	18	X	X	X
Building - Standard - King/Room Preventive Maintenance Room 1811	38	327	X	X	X
Building - Standard - King/Room Preventive Maintenance Room 1812	13	49	X	X	X

Trimester 1: Jan - Apr
Trimester 2: May - Aug
Trimester 3: Sep - Dec

Green : >7 days
Yellow : < 7
Red : <=0

The contents of this material are confidential and proprietary to Marriott International, Inc. and may not be reproduced, disclosed, distributed or used without the express permission of an authorized representative of Marriott. Any other use is expressly prohibited.

RPM Compliance Management Detail

Site: BKKXR
Year: 2025
Room Count: 228

	Completed	Performance Compliance	Avg Time (min)
Trimester 1	100.00%	96.05%	96
Trimester 2	100.00%	99.79%	104
Trimester 3	100.00%	100.00%	133

Room	Days To/From Open RPM Due Date	Time (min)	RPM Completed For The Trimester 1	2	3
Building - Standard - King/Room Preventive Maintenance Room 1813	13	38	X	X	X
Building - Standard - King/Room Preventive Maintenance Room 1815	13	31	X	X	X
Building - Standard - King/Room Preventive Maintenance Room 1816	39	95	X	X	X
Building - Standard - King/Room Preventive Maintenance Room 1817	13	35	X	X	X
Building - Standard - King/Room Preventive Maintenance Room 1818	13	32	X	X	X
Building - Standard - King/Room Preventive Maintenance Room 1819	39	206	X	X	X
Building - Standard - King/Room Preventive Maintenance Room 1820	40	35	X	X	X
Building - Standard - King/Room Preventive Maintenance Room 1821	13	20	X	X	X
Building - Standard - King/Room Preventive Maintenance Room 1822	40	110	X	X	X
Building - Standard - King/Room Preventive Maintenance Room 1824	40	33	X	X	X
Building - Standard - King/Room Preventive Maintenance Room 1825	13	30	X	X	X
Building - Standard - King/Room Preventive Maintenance Room 1827	42	31	X	X	X
Building - Standard - King/Room Preventive Maintenance Room 1828	42	172	X	X	X
Building - Standard - King/Room Preventive Maintenance Room 1901	42	75	X	X	X
Building - Standard - King/Room Preventive Maintenance Room 1902	43	55	X	X	X
Building - Standard - King/Room Preventive Maintenance Room 1903	43	42	X	X	X

Trimester 1: Jan - Apr
Trimester 2: May - Aug
Trimester 3: Sep - Dec

Green : >7 days
Yellow : < 7
Red : <=0

The contents of this material are confidential and proprietary to Marriott International, Inc. and may not be reproduced, disclosed, distributed or used without the express permission of an authorized representative of Marriott. Any other use is expressly prohibited.

RPM Compliance Management Detail

Site: BKKXR
Year: 2025
Room Count: 228

	Completed	Performance Compliance	Avg Time (min)
Trimester 1	100.00%	96.05%	96
Trimester 2	100.00%	99.79%	104
Trimester 3	100.00%	100.00%	133

Room	Days To/From Open RPM Due Date	Time (min)	RPM Completed For The Trimester 1	2	3
Building - Standard - King/Room Preventive Maintenance Room 1904	43	36	X	X	X
Building - Standard - King/Room Preventive Maintenance Room 1905	43	87	X	X	X
Building - Standard - King/Room Preventive Maintenance Room 1906	43	31	X	X	X
Building - Standard - King/Room Preventive Maintenance Room 1907	43	36	X	X	X
Building - Standard - King/Room Preventive Maintenance Room 1908	43	144	X	X	X
Building - Standard - King/Room Preventive Maintenance Room 1909	43	30	X	X	X
Building - Standard - King/Room Preventive Maintenance Room 1910	43	41	X	X	X
Building - Standard - King/Room Preventive Maintenance Room 1911	43	152	X	X	X
Building - Standard - King/Room Preventive Maintenance Room 1912	43	167	X	X	X
Building - Standard - King/Room Preventive Maintenance Room 1913	42	41	X	X	X
Building - Standard - King/Room Preventive Maintenance Room 1915	42	138	X	X	X
Building - Standard - King/Room Preventive Maintenance Room 1916	42	133	X	X	X
Building - Standard - King/Room Preventive Maintenance Room 1917	42	71	X	X	X
Building - Standard - King/Room Preventive Maintenance Room 1918	42	96	X	X	X
Building - Standard - King/Room Preventive Maintenance Room 1919	42	50	X	X	X
Building - Standard - King/Room Preventive Maintenance Room 1920	42	35	X	X	X

Trimester 1: Jan - Apr
Trimester 2: May - Aug
Trimester 3: Sep - Dec

Green : >7 days
Yellow : < 7
Red : <=0

The contents of this material are confidential and proprietary to Marriott International, Inc. and may not be reproduced, disclosed, distributed or used without the express permission of an authorized representative of Marriott. Any other use is expressly prohibited.

RPM Compliance Management Detail

	Completed	Performance Compliance	Avg Time (min)
Site: BKKXR			
Year: 2025			
Room Count: 228			
Trimester 1	100.00%	96.05%	96
Trimester 2	100.00%	99.79%	104
Trimester 3	100.00%	100.00%	133

Room	Days To/From Open RPM Due Date	Time (min)	RPM Completed For The Trimester 1	2	3
Building - Standard - King/Room Preventive Maintenance Room 1921	42	21	X	X	X
Building - Standard - King/Room Preventive Maintenance Room 1922	42	111	X	X	X
Building - Standard - King/Room Preventive Maintenance Room 1924	42	16	X	X	X
Building - Standard - King/Room Preventive Maintenance Room 1925	42	8	X	X	X
Building - Standard - King/Room Preventive Maintenance Room 1927	42	10	X	X	X
Building - Standard - King/Room Preventive Maintenance Room 1928	42	42	X	X	X
Building - Standard - King/Room Preventive Maintenance Room 2001	42	32	X	X	X
Building - Standard - King/Room Preventive Maintenance Room 2002	42	35	X	X	X
Building - Standard - King/Room Preventive Maintenance Room 2003	42	88	X	X	X
Building - Standard - King/Room Preventive Maintenance Room 2004	42	35	X	X	X
Building - Standard - King/Room Preventive Maintenance Room 2005	42	82	X	X	X
Building - Standard - King/Room Preventive Maintenance Room 2006	42	33	X	X	X
Building - Standard - King/Room Preventive Maintenance Room 2007	42	444	X	X	X
Building - Standard - King/Room Preventive Maintenance Room 2008	42	142	X	X	X
Building - Standard - King/Room Preventive Maintenance Room 2009	42	90	X	X	X
Building - Standard - King/Room Preventive Maintenance Room 2010	42	367	X	X	X

Trimester 1: Jan - Apr
Trimester 2: May - Aug
Trimester 3: Sep - Dec

Green : >7 days
Yellow : < 7
Red : <=0

The contents of this material are confidential and proprietary to Marriott International, Inc. and may not be reproduced, disclosed, distributed or used without the express permission of an authorized representative of Marriott. Any other use is expressly prohibited.

RPM Compliance Management Detail

	Completed	Performance Compliance	Avg Time (min)
Site: BKKXR			
Year: 2025			
Room Count: 228			
Trimester 1	100.00%	96.05%	96
Trimester 2	100.00%	99.79%	104
Trimester 3	100.00%	100.00%	133

Room	Days To/From Open RPM Due Date	Time (min)	RPM Completed For The Trimester 1	2	3
Building - Standard - King/Room Preventive Maintenance Room 2011	42	487	X	X	X
Building - Standard - King/Room Preventive Maintenance Room 2012	42	41	X	X	X
Building - Standard - King/Room Preventive Maintenance Room 2013	42	56	X	X	X
Building - Standard - King/Room Preventive Maintenance Room 2015	42	70	X	X	X
Building - Standard - King/Room Preventive Maintenance Room 2016	42	37	X	X	X
Building - Standard - King/Room Preventive Maintenance Room 2017	42	42	X	X	X
Building - Standard - King/Room Preventive Maintenance Room 2018	42	40	X	X	X
Building - Standard - King/Room Preventive Maintenance Room 2019	42	37	X	X	X

Room	Days To/From Open RPM Due Date	Time (min)	RPM Completed For The Trimester 1	2	3
Building - Standard - King/Room Preventive Maintenance Room 2020	42	52	X	X	X
Building - Standard - King/Room Preventive Maintenance Room 2021	42	43	X	X	X
Building - Standard - King/Room Preventive Maintenance Room 2022	42	61	X	X	X
Building - Standard - King/Room Preventive Maintenance Room 2024	42	71	X	X	X
Building - Standard - King/Room Preventive Maintenance Room 2025	42	67	X	X	X
Building - Standard - King/Room Preventive Maintenance Room 2028	42	32	X	X	X
Building - Standard - King/Room Preventive Maintenance Room 2101	43	40	X	X	X
Building - Standard - King/Room Preventive Maintenance Room 2102	43	114	X	X	X

Trimester 1: Jan - Apr
Trimester 2: May - Aug
Trimester 3: Sep - Dec

Green : >7 days
Yellow : < 7
Red : <=0

The contents of this material are confidential and proprietary to Marriott International, Inc. and may not be reproduced, disclosed, distributed or used without the express permission of an authorized representative of Marriott. Any other use is expressly prohibited.

RPM Compliance Management Detail

	Completed	Performance Compliance	Avg Time (min)
Site: BKKXR			
Year: 2025			
Room Count: 228			
Trimester 1	100.00%	96.05%	96
Trimester 2	100.00%	99.79%	104
Trimester 3	100.00%	100.00%	133

Room	Days To/From Open RPM Due Date	Time (min)	RPM Completed For The Trimester 1	2	3
Building - Standard - King/Room Preventive Maintenance Room 2103	43	376	X	X	X
Building - Standard - King/Room Preventive Maintenance Room 2104	43	34	X	X	X
Building - Standard - King/Room Preventive Maintenance Room 2105	43	36	X	X	X
Building - Standard - King/Room Preventive Maintenance Room 2106	70	36	X	X	X
Building - Standard - King/Room Preventive Maintenance Room 2107	71	93	X	X	X
Building - Standard - King/Room Preventive Maintenance Room 2108	71	36	X	X	X
Building - Standard - King/Room Preventive Maintenance Room 2109	71	102	X	X	X
Building - Standard - King/Room Preventive Maintenance Room 2110	71	33	X	X	X
Building - Standard - King/Room Preventive Maintenance Room 2111	71	28	X	X	X
Building - Standard - King/Room Preventive Maintenance Room 2112	72	49	X	X	X
Building - Standard - King/Room Preventive Maintenance Room 2113	72	112	X	X	X
Building - Standard - King/Room Preventive Maintenance Room 2115	72	32	X	X	X
Building - Standard - King/Room Preventive Maintenance Room 2116	72	38	X	X	X
Building - Standard - King/Room Preventive Maintenance Room 2117	72	39	X	X	X
Building - Standard - King/Room Preventive Maintenance Room 2118	72	35	X	X	X
Building - Standard - King/Room Preventive Maintenance Room 2119	72	70	X	X	X

Trimester 1: Jan - Apr
Trimester 2: May - Aug
Trimester 3: Sep - Dec

Green : >7 days
Yellow : < 7
Red : <=0

The contents of this material are confidential and proprietary to Marriott International, Inc. and may not be reproduced, disclosed, distributed or used without the express permission of an authorized representative of Marriott. Any other use is expressly prohibited.

RPM Compliance Management Detail

	Completed	Performance Compliance	Avg Time (min)
Site: BKKXR			
Year: 2025			
Room Count: 228			
Trimester 1	100.00%	96.05%	96
Trimester 2	100.00%	99.79%	104
Trimester 3	100.00%	100.00%	133

Room	Days To/From Open RPM Due Date	Time (min)	RPM Completed For The Trimester 1	2	3
Building - Standard - King/Room Preventive Maintenance Room 2120	72	49	X	X	X
Building - Standard - King/Room Preventive Maintenance Room 2121	72	43	X	X	X
Building - Standard - King/Room Preventive Maintenance Room 2122	72	88	X	X	X
Building - Standard - King/Room Preventive Maintenance Room 2124	72	46	X	X	X
Building - Standard - King/Room Preventive Maintenance Room 2125	72	93	X	X	X
Building - Standard - King/Room Preventive Maintenance Room 2127	72	41	X	X	X
Building - Standard - King/Room Preventive Maintenance Room 2128	72	43	X	X	X
Building - Standard - King/Room Preventive Maintenance Room 2201	72	41	X	X	X

Room	Days To/From Open RPM Due Date	Time (min)	RPM Completed For The Trimester 1	2	3
Building - Standard - King/Room Preventive Maintenance Room 2202	72	50	X	X	X
Building - Standard - King/Room Preventive Maintenance Room 2203	72	37	X	X	X
Building - Standard - King/Room Preventive Maintenance Room 2204	72	44	X	X	X
Building - Standard - King/Room Preventive Maintenance Room 2205	72	45	X	X	X
Building - Standard - King/Room Preventive Maintenance Room 2206	72	35	X	X	X
Building - Standard - King/Room Preventive Maintenance Room 2207	72	243	X	X	X
Building - Standard - King/Room Preventive Maintenance Room 2208	72	30	X	X	X
Building - Standard - King/Room Preventive Maintenance Room 2209	72	41	X	X	X

Trimester 1: Jan - Apr
Trimester 2: May - Aug
Trimester 3: Sep - Dec

Green : >7 days
Yellow : < 7
Red : <=0

The contents of this material are confidential and proprietary to Marriott International, Inc. and may not be reproduced, disclosed, distributed or used without the express permission of an authorized representative of Marriott. Any other use is expressly prohibited.

RPM Compliance Management Detail

Site: BKKXR
Year: 2025
Room Count: 228

	Completed	Performance Compliance	Avg Time (min)
Trimester 1	100.00%	96.05%	96
Trimester 2	100.00%	99.79%	104
Trimester 3	100.00%	100.00%	133

Room	Days To/From Open RPM Due Date	Time (min)	RPM Completed For The Trimester 1	2	3
Building - Standard - King/Room Preventive Maintenance Room 2210	72	48	X	X	X
Building - Standard - King/Room Preventive Maintenance Room 2211	72	169	X	X	X
Building - Standard - King/Room Preventive Maintenance Room 2212	72	33	X	X	X
Building - Standard - King/Room Preventive Maintenance Room 2213	72	136	X	X	X
Building - Standard - King/Room Preventive Maintenance Room 2215	72	49	X	X	X
Building - Standard - King/Room Preventive Maintenance Room 2216	72	418	X	X	X
Building - Standard - King/Room Preventive Maintenance Room 2217	46	71	X	X	X
Building - Standard - King/Room Preventive Maintenance Room 2218	47	33	X	X	X

Room	Days To/From Open RPM Due Date	Time (min)	RPM Completed For The Trimester 1	2	3
Building - Standard - King/Room Preventive Maintenance Room 2220	47	27	X	X	X
Building - Standard - King/Room Preventive Maintenance Room 2221	47	51	X	X	X
Building - Standard - King/Room Preventive Maintenance Room 2222	47	25	X	X	X
Building - Standard - King/Room Preventive Maintenance Room 2224	72	188	X	X	X
Building - Standard - King/Room Preventive Maintenance Room 2225	72	46	X	X	X
Building - Standard - King/Room Preventive Maintenance Room 2227	72	333	X	X	X
Building - Standard - King/Room Preventive Maintenance Room 2228	26	141	X	X	X
Building - Standard - King/Room Preventive Maintenance Room 2301	26	64	X	X	X

Trimester 1: Jan - Apr
Trimester 2: May - Aug
Trimester 3: Sep - Dec

Green : >7 days
Yellow : < 7
Red : <=0

The contents of this material are confidential and proprietary to Marriott International, Inc. and may not be reproduced, disclosed, distributed or used without the express permission of an authorized representative of Marriott. Any other use is expressly prohibited.

RPM Compliance Management Detail

Site: BKKXR
Year: 2025
Room Count: 228

	Completed	Performance Compliance	Avg Time (min)
Trimester 1	100.00%	96.05%	96
Trimester 2	100.00%	99.79%	104
Trimester 3	100.00%	100.00%	133

Room	Days To/From Open RPM Due Date	Time (min)	RPM Completed For The Trimester 1	2	3
Building - Standard - King/Room Preventive Maintenance Room 2305	72	37	X	X	X
Building - Standard - King/Room Preventive Maintenance Room 2306	72	80	X	X	X
Building - Standard - King/Room Preventive Maintenance Room 2311	72	36	X	X	X
Building - Standard - King/Room Preventive Maintenance Room 2401	72	62	X	X	X
Building - Standard - King/Room Preventive Maintenance Room 2402	72	45	X	X	X
Building - Standard - King/Room Preventive Maintenance Room 2405	72	34	X	X	X
Building - Standard - King/Room Preventive Maintenance Room 2406	72	38	X	X	X
Building - Standard - King/Room Preventive Maintenance Room 2410	72	33	X	X	X

Room	Days To/From Open RPM Due Date	Time (min)	RPM Completed For The Trimester 1	2	3
Building - Standard - King/Room Preventive Maintenance Room 2411	25	71	X	X	X
Building - Standard - Queen/Room Preventive Maintenance Room 1614	28	29	X	X	X
Building - Standard - Queen/Room Preventive Maintenance Room 1623	29	37	X	X	X
Building - Standard - Queen/Room Preventive Maintenance Room 1626	28	39	X	X	X
Building - Standard - Queen/Room Preventive Maintenance Room 1629	30	39	X	X	X
Building - Standard - Queen/Room Preventive Maintenance Room 1714	33	123	X	X	X
Building - Standard - Queen/Room Preventive Maintenance Room 1723	13	183	X	X	X
Building - Standard - Queen/Room Preventive Maintenance Room 1726	13	32	X	X	X

Trimester 1: Jan - Apr
Trimester 2: May - Aug
Trimester 3: Sep - Dec

Green : >7 days
Yellow : < 7
Red : <=0

The contents of this material are confidential and proprietary to Marriott International, Inc. and may not be reproduced, disclosed, distributed or used without the express permission of an authorized representative of Marriott. Any other use is expressly prohibited.

RPM Compliance Management Detail

		Completed	Performance Compliance	Avg Time (min)
Site: BKKXR	**Trimester 1**	100.00%	96.05%	96
Year: 2025	**Trimester 2**	100.00%	99.79%	104
Room Count: 228	**Trimester 3**	100.00%	100.00%	133

Room	Days To/From Open RPM Due Date	Time (min)	RPM Completed For The Trimester 1	2	3
Building - Standard - Queen/Room Preventive Maintenance Room 1729	36	465	X	X	X
Building - Standard - Queen/Room Preventive Maintenance Room 1814	13	22	X	X	X
Building - Standard - Queen/Room Preventive Maintenance Room 1823	40	202	X	X	X
Building - Standard - Queen/Room Preventive Maintenance Room 1826	13	35	X	X	X
Building - Standard - Queen/Room Preventive Maintenance Room 1829	42	32	X	X	X
Building - Standard - Queen/Room Preventive Maintenance Room 1914	42	158	X	X	X
Building - Standard - Queen/Room Preventive Maintenance Room 1923	42	49	X	X	X
Building - Standard - Queen/Room Preventive Maintenance Room 1926	42	10	X	X	X

Room	Days To/From Open RPM Due Date	Time (min)	RPM Completed For The Trimester 1	2	3
Building - Standard - Queen/Room Preventive Maintenance Room 1929	42	100	X	X	X
Building - Standard - Queen/Room Preventive Maintenance Room 2014	100	36	X	X	X
Building - Standard - Queen/Room Preventive Maintenance Room 2023	100	54	X	X	X
Building - Standard - Queen/Room Preventive Maintenance Room 2026	100	130	X	X	X
Building - Standard - Queen/Room Preventive Maintenance Room 2029	100	36	X	X	X
Building - Standard - Queen/Room Preventive Maintenance Room 2114	100	238	X	X	X
Building - Standard - Queen/Room Preventive Maintenance Room 2123	100	99	X	X	X
Building - Standard - Queen/Room Preventive Maintenance Room 2126	100	24	X	X	X

Trimester 1: Jan - Apr
Trimester 2: May - Aug
Trimester 3: Sep - Dec

Green : >7 days
Yellow : < 7
Red : <=0

The contents of this material are confidential and proprietary to Marriott International, Inc. and may not be reproduced, disclosed, distributed or used without the express permission of an authorized representative of Marriott. Any other use is expressly prohibited.

RPM Compliance Management Detail

	Completed	Performance Compliance	Avg Time (min)
Site: BKKXR			
Year: 2025			
Room Count: 228			
Trimester 1	100.00%	96.05%	96
Trimester 2	100.00%	99.79%	104
Trimester 3	100.00%	100.00%	133

Room	Days To/From Open RPM Due Date	Time (min)	RPM Completed For The Trimester 1	2	3
Building - Standard - Queen/Room Preventive Maintenance Room 2129	100	45	X	X	X
Building - Standard - Queen/Room Preventive Maintenance Room 2214	100	1355	X	X	X
Building - Standard - Queen/Room Preventive Maintenance Room 2223	100	31	X	X	X
Building - Standard - Queen/Room Preventive Maintenance Room 2226	100	40	X	X	X
Building - Standard - Queen/Room Preventive Maintenance Room 2229	100	88	X	X	X
Building - Standard - Queen/Room Preventive Maintenance Room 2412	100	139	X	X	X
Building - Suite - King and Queen/Room Preventive Maintenance Room 2303	100	43	X	X	X
Building - Suite - King and Queen/Room Preventive Maintenance Room 2304	100	41	X	X	X

Room	Days To/From Open RPM Due Date	Time (min)	RPM Completed For The Trimester 1	2	3
Building - Suite - King and Queen/Room Preventive Maintenance Room 2307	100	26	X	X	X
Building - Suite - King and Queen/Room Preventive Maintenance Room 2308	100	50	X	X	X
Building - Suite - King and Queen/Room Preventive Maintenance Room 2309	100	82	X	X	X
Building - Suite - King and Queen/Room Preventive Maintenance Room 2310	100	78	X	X	X
Building - Suite - King and Queen/Room Preventive Maintenance Room 2312	100	34	X	X	X
Building - Suite - King and Queen/Room Preventive Maintenance Room 2403	100	41	X	X	X
Building - Suite - King and Queen/Room Preventive Maintenance Room 2404	100	124	X	X	X
Building - Suite - King and Queen/Room Preventive Maintenance Room 2407	59	58	X	X	X

Trimester 1: Jan - Apr
Trimester 2: May - Aug
Trimester 3: Sep - Dec

Green : >7 days
Yellow : < 7
Red : <=0

The contents of this material are confidential and proprietary to Marriott International, Inc. and may not be reproduced, disclosed, distributed or used without the express permission of an authorized representative of Marriott. Any other use is expressly prohibited.

RPM Compliance Management Detail

Site: BKKXR
Year: 2025
Room Count: 228

	Completed	Performance Compliance	Avg Time (min)
Trimester 1	100.00%	96.05%	96
Trimester 2	100.00%	99.79%	104
Trimester 3	100.00%	100.00%	133

Room	Days To/From Open RPM Due Date	Time (min)	RPM Completed For The Trimester 1	2	3
Building - Suite - King and Queen/Room Preventive Maintenance Room 2408	100	25	X	X	X
Building - Suite - King and Queen/Room Preventive Maintenance Room 2409	100	25	X	X	X

Room	Days To/From Open RPM Due Date	Time (min)	RPM Completed For The Trimester 1	2	3

Trimester 1: Jan - Apr
Trimester 2: May - Aug
Trimester 3: Sep - Dec

Green : >7 days
Yellow : < 7
Red : <=0

The contents of this material are confidential and proprietary to Marriott International, Inc. and may not be reproduced, disclosed, distributed or used without the express permission of an authorized representative of Marriott. Any other use is expressly prohibited.

จำนวนห้องพักทั้งหมด : 228

ลำดับ	วัน เดือน ปี	จำนวนห้องที่ขายได้	จำนวนลูกค้าที่เข้าพัก	หมายเหตุ
1	31-ม.ค.-2025	5,430.00	10,173.00	
2	28-ก.พ.-2022	5,317.00	8,506.00	
3	31-มี.ค.-2022	5,168.00	8,364.00	
4	30-เม.ย.-2022	4,187.00	7,073.00	
5	31-พ.ค.-2022	4,500.00	6,944.00	
6	30-มิ.ย.-2022	4,182.00	7,321.00	
7	31-ก.ค.-2022	4,756.00	8,721.00	
8	31-ส.ค.-2022	5,076.00	9,531.00	
9	30-ก.ย.-2022	4,192.00	6,693.00	
10	31-ต.ค.-2022	4,832.00	7,873.00	
11	30-พ.ย.-2022	5,641.00	8,901.00	
12	31-ธ.ค.-2022	6,027.00	11,505.00	
YTD		59,308.00	101,605.00	

ภาคผนวก ข-23

เอกสารแนบหมายเลข 23 การตรวจเช็คบำรุงรักษาเครื่องปรับอากาศ

ST REGIS
BANGKOK

16th - 24th Floor Corridor Temperature and Humidity

Date : 25/12/2025 Time: 14.00 น.

Floor	Staircase 2 In Front Of Room #05		Staircase 3 In Front Of Room #27	
	Temperature (°C)	Humidity (%)	Temperature (°C)	Humidity (%)
Floor 24	23.0	56.0	20.2	62.3
Floor 23	20.4	65.5	20.8	69.8
Floor 22	21.1	61.3	19.3	65.4
Floor 21	22.1	59.3	20.6	63.8
Floor 20	20.8	63.5	20.0	67.7
Floor 19	21.0	61.5	21.2	65.1
Floor 18	21.0	60.5	20.5	62.5
Floor 17	19.7	67.4	21.3	61.0
Floor 16	20.1	60.5	21.2	59.8

Floor 14 (Astor 1)			งานเริ่ม 18.00 น. มีงาน Function
Floor 14 (Astor 2)			
Floor 14 (Astor 3)			
Floor 14 (Rajadamri 1)			
Floor 14 (Rajadamri 2)			
Floor 14 (Rajadamri 3)			
Floor 14 (Rajadamri 4)			
Floor 14 (Pre-Function Area)			
Floor 12 (Lobby)	22.2	59.0	
Floor 12 (Drawing room)	23.1	61.4	
Floor 12 (St. Regis bar)	23.4	57.6	
Floor 12 (Viu restaurant)	22.4	57.9	
Ground floor (Lobby)	21.8	57.8	
Basement, General Store	21.8	55.0	
Basement ,IGNIV Store	23.3	54.7	

Check By : _____

Engineer

ST REGIS
BANGKOK

16th - 24th Floor Corridor Temperature and Humidity

Date : 17/12/๒๕ Time: 14:30

Floor	Staircase 2 In Front Of Room #05		Staircase 3 In Front Of Room #27	
	Temperature (°C)	Humidity (%)	Temperature (°C)	Humidity (%)
24	22.6	๕4.๔	21.๕	๕๕.๙
23	22.1	๕๕.0	21.0	๕6.๔
22	21.๕	๕7.1	19.7	61.2
21	21.6	๕7.3	21.3	๕7.๔
20	21.6	๕๔.6	21.0	๕๔.2
19	22.2	60.๕	21.๕	61.1
18	22.0	60.๕	21.2	61.1
17	21.7	๕9.4	21.2	60
16	21.7	๕3.7	21.๕	๕6.6

Floor 14 (Astor 1)			ไม่มีงาน
Floor 14 (Astor 2)			
Floor 14 (Astor 3)			
Floor 14 (Rajadamri 1)	20.6	๕7.๕	
Floor 14 (Rajadamri 2)	21.3	๕๕.๙	
Floor 14 (Rajadamri 3)			แขกจัดงานชุด
Floor 14 (Rajadamri 4)			
Floor 14 (Pre-Function Area)	22.1	๕6.6	
Floor 12 (Lobby)	22.2	๕9.1	
Floor 12 (Drawing room)	22.4	๕7.3	
Floor 12 (St. Regis bar)	22.๔	๕2.๕	
Floor 12 (Viu restaurant)	22.2	๕7.3	
Ground floor (Lobby)	22.๕	๕2.๕	
Basement, General Store	23.๕	49.7	
IGNIV Store	23.6	๕3.๔	

Check By : ภัทนัท

Engineer

ST REGIS
BANGKOK

16th - 24th Floor Corridor Temperature and Humidity

Date : 16/12/2025 **Time:** 14.00 น.

Floor	Staircase 2 In Front Of Room #05		Staircase 3 In Front Of Room #27	
	Temperature (°C)	Humidity (%)	Temperature (°C)	Humidity (%)
Floor 24	20.7	56.9	21.4	57.6
Floor 23	21.2	56.8	22.2	57.0
Floor 22	19.3	67.2	20.9	52.4
Floor 21	21.2	57.8	21.1	59.0
Floor 20	20.6	61.2	22.0	57.7
Floor 19	21.0	61.7	21.7	62.5
Floor 18	20.7	65.3	21.5	56.7
Floor 17	20.3	61.8	20.3	61.9
Floor 16	20.4	56.5	21.7	56.5

Floor 14 (Astor 1)			ไม่มีงาน Function
Floor 14 (Astor 2)			
Floor 14 (Astor 3)			
Floor 14 (Rajadamri 1)			
Floor 14 (Rajadamri 2)			ติดแขวนประชุม
Floor 14 (Rajadamri 3)			ติดแขวนประชุม
Floor 14 (Rajadamri 4)			ไม่มีงาน Function
Floor 14 (Pre-Function Area)	21.6	61.0	
Floor 12 (Lobby)	22.0	59.0	
Floor 12 (Drawing room)	22.0	54.5	
Floor 12 (St. Regis bar)	22.1	50.2	
Floor 12 (Viu restaurant)	22.0	55.7	
Ground floor (Lobby)	23.6	53.3	
Basement, General Store	22.3	49.7	
Basement ,IGNIV Store	23.7	52.3	

Check By : EAKARAT

Engineer

ST REGIS
BANGKOK

16th - 24th Floor Corridor Temperature and Humidity

Date : 14/12/25 Time: 13.30

Floor	Staircase 2 In Front Of Room #05		Staircase 3 In Front Of Room #27	
	Temperature (°C)	Humidity (%)	Temperature (°C)	Humidity (%)
Floor 24	21.8	61.8	20.8	62.8
Floor 23	22.9	52.9	20.6	59.1
Floor 22	20.01	63.9	21.6	55.6
Floor 21	22.0	58.3	20.3	83.2
Floor 20	21.4	53.3	21.0	63.5
Floor 19	22.0	51.9	20.5	65.4
Floor 18	21.0	64.2	21.2	62.5
Floor 17	20.0	65.1	21.8	61.1
Floor 16	21.4	59.3	21.3	58.1

Floor 14 (Astor 1)			
Floor 14 (Astor 2)			
Floor 14 (Astor 3)			
Floor 14 (Rajadamri 1)			ไม่มีงาน
Floor 14 (Rajadamri 2)			
Floor 14 (Rajadamri 3)			
Floor 14 (Rajadamri 4)			
Floor 14 (Pre-Function Area)			
Floor 12 (Lobby)	21.6	59.7	
Floor 12 (Drawing room)	22.6	56.3	
Floor 12 (St. Regis bar)	27.5	50.9	
Floor 12 (Viu restaurant)	21.8	58.9	
Ground floor (Lobby)	21.4	59.3	
Basement, General Store	23.2	61.0	
Basement ,IGNIV Store	22.0	59.0	

Check By : [signature]

Engineer

ST REGIS
BANGKOK

16th - 24th Floor Corridor Temperature and Humidity

Date : 13/12/25 Time: 14.00

Floor	Staircase 2 In Front Of Room #05		Staircase 3 In Front Of Room #27	
	Temperature (°C)	Humidity (%)	Temperature (°C)	Humidity (%)
Floor 24	22.5	52.6	20.4	58.5
Floor 23	-	-	-	-
Floor 22	21.6	56.0	19.8	69.7
Floor 21	21.6	64.2	22.3	58.4
Floor 20	21.7	61.2	20.0	67.7
Floor 19	21.4	69.7	20.7	63.2
Floor 18	21.4	61.7	20.6	68.7
Floor 17	20.1	67.0	20.2	64.8
Floor 16	21.4	62.5	20.9	57.3

Floor 14 (Astor 1)	22.2	62.2	
Floor 14 (Astor 2)	22.1	62.3	
Floor 14 (Astor 3)	22.1	62.0	
Floor 14 (Rajadamri 1)			
Floor 14 (Rajadamri 2)			
Floor 14 (Rajadamri 3)			ไม่มีวงล
Floor 14 (Rajadamri 4)			
Floor 14 (Pre-Function Area)			
Floor 12 (Lobby)	22.9	60.1	
Floor 12 (Drawing room)	22.2	57.2	
Floor 12 (St. Regis bar)	21.8	53.4	
Floor 12 (Viu restaurant)	22.6	60.3	
Ground floor (Lobby)			
Basement, General Store			
Basement ,IGNIV Store			

Check By : _____

Engineer

ST REGIS
BANGKOK

16th - 24th Floor Corridor Temperature and Humidity

Date : 10/12/2025 Time: 14.00 - 14.57

Floor	Staircase 2 In Front Of Room #05		Staircase 3 In Front Of Room #27	
	Temperature (°C)	Humidity (%)	Temperature (°C)	Humidity (%)
24	22.6	48.6	20.5	55.3
23	20.6	59.1	21.1	54.9
22	20.0	55.5	21.2	54.9
21	21.0	59.0	21.3	58.4
20	21.6	54.8	20.5	61.2
19	21.1	56.6	21.3	59.7
18	21.7	57.1	20.7	63.2
17	19.8	61.7	21.3	57.4
16	20.4	55.7	20.0	59.6

Floor 14 (Astor 1)			
Floor 14 (Astor 2)			
Floor 14 (Astor 3)			ปิดซ่อม
Floor 14 (Rajadamri 1)	24.3	55.7	
Floor 14 (Rajadamri 2)			
Floor 14 (Rajadamri 3)			
Floor 14 (Rajadamri 4)			
Floor 14 (Pre-Function Area)			
Floor 12 (Lobby)	22.3	55.8	
Floor 12 (Drawing room)	22.4	56.6	
Floor 12 (St. Regis bar)	22.3	55.1	
Floor 12 (Viu restaurant)	22.4	55.7	
Ground floor (Lobby)	23.2	50.9	
Basement, General Store	25.0	49.8	
IGNIV Store	24.3	43.5	

Check By : Minoot

Engineer

ST REGIS
BANGKOK

16th - 24th Floor Corridor Temperature and Humidity

Date : 9/12/2025 Time: 1430, 1445

Floor	Staircase 2 In Front Of Room #05		Staircase 3 In Front Of Room #27	
	Temperature (°C)	Humidity (%)	Temperature (°C)	Humidity (%)
24	24.4	44.1	21.1	53.9
23	20.9	56.7	21.0	54.5
22	21.3	53.3	19.8	54.8
21	21.4	53.4	21.2	58.5
20	21.3	56.8	20.0	63.3
19	21.7	54.9	21.2	59.2
18	21.8	54.6	20.6	61.7
17	19.8	57.6	22.2	50.2
16	20.9	53.8	21.4	53.4

Floor 14 (Astor 1)			
Floor 14 (Astor 2)			
Floor 14 (Astor 3)			
Floor 14 (Rajadamri 1)	24.4	55.9	
Floor 14 (Rajadamri 2)			ไม่มีงาน
Floor 14 (Rajadamri 3)			
Floor 14 (Rajadamri 4)			
Floor 14 (Pre-Function Area)			
Floor 12 (Lobby)	22.6	50.8	
Floor 12 (Drawing room)	22.3	50.6	
Floor 12 (St. Regis bar)	22.4	52.1	
Floor 12 (Viu restaurant)	22.5	51.4	
Ground floor (Lobby)	23.5	51.0	
Basement, General Store	25.1	50.2	
IGNIV Store	24.4	50.6	

Check By : Nirut

Engineer

ST REGIS
BANGKOK

16th - 24th Floor Corridor Temperature and Humidity

Date : 8 / 12 / 25 Time: 13.30

Floor	Staircase 2 In Front Of Room #05		Staircase 3 In Front Of Room #27	
	Temperature (°C)	Humidity (%)	Temperature (°C)	Humidity (%)
Floor 24	23.1	47.9	20.3	56
Floor 23	20.9	57.4	21.5	54
Floor 22	21.8	53.7	19.0	59.1
Floor 21	21.3	58.5	20.8	58.1
Floor 20	21.3	58.4	20.2	62.7
Floor 19	21.1	58.6	21.3	63.0
Floor 18	21.7	58.8	20.4	67.1
Floor 17	19.5	59.8	21.2	54.8
Floor 16	20.5	55.7	20.7	53.4

Floor 14 (Astor 1)			
Floor 14 (Astor 2)			
Floor 14 (Astor 3)			
Floor 14 (Rajadamri 1)			
Floor 14 (Rajadamri 2)			ซ่อม และแขก
Floor 14 (Rajadamri 3)			
Floor 14 (Rajadamri 4)			
Floor 14 (Pre-Function Area)			
Floor 12 (Lobby)	21.7	57.9	
Floor 12 (Drawing room)	22.7	54.6	
Floor 12 (St. Regis bar)	22.6	54.0	
Floor 12 (Viu restaurant)	21.9	54.7	
Ground floor (Lobby)	23.7	48.9	
Basement, General Store			
Basement ,IGNIV Store			

Check By : [illegible]

Engineer

ST REGIS
BANGKOK

16th - 24th Floor Corridor Temperature and Humidity

Date : 06/12/25 Time: 16:00

Floor	Staircase 2 In Front Of Room #05		Staircase 3 In Front Of Room #27	
	Temperature (°C)	Humidity (%)	Temperature (°C)	Humidity (%)
24	22.5	52.4	21.3	56.4
23	21.6	57.2	20.9	56.1
22	21.4	59.5	20.3	56.6
21	21.9	56.7	21.6	60.0
20	21.8	62.0	21.0	65.4
19	21.6	62.3	21.0	63.5
18	21.4	60.5	20.8	62.0
17	21.3	56.7	20.4	54.7
16	21.6	56.9	21.5	57.6

Floor 14 (Astor 1)			ไม่มีงานซ่อมแซมที่ชั้นนี้
Floor 14 (Astor 2)			
Floor 14 (Astor 3)			
Floor 14 (Rajadamri 1)			
Floor 14 (Rajadamri 2)			
Floor 14 (Rajadamri 3)			
Floor 14 (Rajadamri 4)			
Floor 14 (Pre-Function Area)			
Floor 12 (Lobby)	22.4	59.3	
Floor 12 (Drawing room)	22.6	51.9	วัดโดยใช้มุมทดสอบ
Floor 12 (St. Regis bar)	22.7	53.5	วัดโดยใช้มุมทดสอบ
Floor 12 (Viu restaurant)	22.5	57.4	
Ground floor (Lobby)	22.4	59.7	
Basement, General Store	23.4	50.6	
IGNIV Store	23.9	60.1	

Check By : Phuwat

Engineer

ST REGIS
BANGKOK

16th - 24th Floor Corridor Temperature and Humidity

Date : 5/12/25 Time: 14:30 น.

Floor	Staircase 2 In Front Of Room #05		Staircase 3 In Front Of Room #27	
	Temperature (°C)	Humidity (%)	Temperature (°C)	Humidity (%)
24	22.7	50.6	21.5	54.5
23	21.7	56.1	20.7	54.6
22	21.1	59.4	20.0	60.3
21	21.5	62.3	21.3	60.1
20	21.7	59.5	20.9	65.1
19	21.5	56.9	20.9	63.4
18	21.3	62.1	20.9	64.2
17	21.1	55.5	20.6	59.1
16	21.1	55.5	21.2	57.2

Floor 14 (Astor 1)			ไม่มีงานแล้วทุกตำแหน่ง
Floor 14 (Astor 2)			
Floor 14 (Astor 3)			
Floor 14 (Rajadamri 1)			
Floor 14 (Rajadamri 2)			
Floor 14 (Rajadamri 3)			
Floor 14 (Rajadamri 4)			
Floor 14 (Pre-Function Area)			ไม่มีงานแอ่ฟังกชั่น
Floor 12 (Lobby)	24.2		~~ไม่มีงานแอ่ฟังกชั่น~~
Floor 12 (Drawing room)	23.0		จัดดอกไม้โดนลาม
Floor 12 (St. Regis bar)	22.3	54.0	จัดดอกไม้โดนลาม
Floor 12 (Viu restaurant)	22.9		
Ground floor (Lobby)	22.9		จัดดอกไม้โดนลาม
Basement, General Store	24.6		
IGNIV Store	26.6		

Check By : Phuwat

Engineer

ST REGIS
BANGKOK

16th - 24th Floor Corridor Temperature and Humidity

Date : 03/12/25 Time: 14.20 น.

Floor	Staircase 2 In Front Of Room #05		Staircase 3 In Front Of Room #27	
	Temperature (°C)	Humidity (%)	Temperature (°C)	Humidity (%)
Floor 24	20.8	57.0	21.2	55.6
Floor 23	22.0	53.8	20.7	54.9
Floor 22	19.1	68.5	20.3	54.8
Floor 21	21.2	55.3	20.9	61.4
Floor 20	20.1	65.3	20.8	65.0
Floor 19	21.5	59.2	20.9	66.3
Floor 18	20.5	66.9	21.0	59.8
Floor 17	19.6	62.6	19.7	62.2
Floor 16	21.2	54.8	21.2	58.1

Floor 14 (Astor 1)			แขกประชุม (ไม่มีใช้)
Floor 14 (Astor 2)			
Floor 14 (Astor 3)			
Floor 14 (Rajadamri 1)			
Floor 14 (Rajadamri 2)			
Floor 14 (Rajadamri 3)			
Floor 14 (Rajadamri 4)			
Floor 14 (Pre-Function Area)	20.7	65.1	
Floor 12 (Lobby)	20.8	62.2	
Floor 12 (Drawing room)	21.2	56.5	
Floor 12 (St. Regis bar)	22.4	61.7	
Floor 12 (Viu restaurant)	21.0	56.4	
Ground floor (Lobby)	22.9	59.2	
Basement, General Store	23.2	49.4	
Basement ,IGNIV Store	23.4	58.8	

Check By : _____

Engineer

ST REGIS
BANGKOK

16th - 24th Floor Corridor Temperature and Humidity

Date : 02/12/25 Time: 16:25 น.

Floor	Staircase 2 In Front Of Room #05		Staircase 3 In Front Of Room #27	
	Temperature (°C)	Humidity (%)	Temperature (°C)	Humidity (%)
Floor 24	22.0	53.2	21.0	57.1
Floor 23	21.6	56.1	21.0	57.9
Floor 22	21.2	56.4	20.1	57.9
Floor 21	21.2	55.3	21.1	59.1
Floor 20	21.5	60.1	20.9	61.7
Floor 19	21.5	59.4	21.0	60.2
Floor 18	21.6	60.3	21.5	57.4
Floor 17	21.4	57.2	21.0	59.9
Floor 16	21.4	55.2	21.5	57.4

Floor 14 (Astor 1)	21.7	59.9	
Floor 14 (Astor 2)			งานเล็ก แล้ว แอร์ดีอยู่
Floor 14 (Astor 3)			งานเล็ก แล้ว แอร์ดีอยู่
Floor 14 (Rajadamri 1)			งานเล็ก แล้ว แอร์ดีอยู่
Floor 14 (Rajadamri 2)			งานเล็ก แล้ว แอร์ดีอยู่
Floor 14 (Rajadamri 3)			วัดอุณหภูมิไม่ได้ หมดอายุแล้วอยู่
Floor 14 (Rajadamri 4)			training พนักงาน ไม่สะดวกวัดอุณหภูมิ
Floor 14 (Pre-Function Area)	21.4-22.4	57.9	วัดตาม Zone ST 1,2
Floor 12 (Lobby)	22.7	57.3	วัดตาม ST 1,2
Floor 12 (Drawing room)	22.5	59.5	
Floor 12 (St. Regis bar)	23.0-23.6	52.2	
Floor 12 (Viu restaurant)	22.2	54.7	
Ground floor (Lobby)	23.1-23.5	55.9	วัดตาม Zone
Basement, General Store	24.5	49.4	
Basement ,IGNIV Store	24.0	52.5	

Check By : Phimlnat Phompatchanek
Engineer

ST REGIS
BANGKOK

16th - 24th Floor Corridor Temperature and Humidity

Date : 30/11/68 Time: 13:30 - 14:30 น.

Floor	Staircase 2 In Front Of Room #05		Staircase 3 In Front Of Room #27	
	Temperature (°C)	Humidity (%)	Temperature (°C)	Humidity (%)
Floor 24	22.2	49.9	20.9	54.8
Floor 23	21.4	56.5	20.7	58.7
Floor 22	21.1	53.5	19.8	57.1
Floor 21	21.3	58.0	21.2	59.6
Floor 20	21.2	57.8	20.8	60.0
Floor 19	21.4	53.9	21.0	55.5
Floor 18	21.4	57.3	21.0	61.8
Floor 17	20.7	58.1	20.3	60.1
Floor 16	20.5	56.6	20.6	56.2

Floor 14 (Astor 1)			
Floor 14 (Astor 2)	21.5	56.4	Astor Ballroom.
Floor 14 (Astor 3)			
Floor 14 (Rajadamri 1)	20.2	59.2	
Floor 14 (Rajadamri 2)	19.8	61.6	
Floor 14 (Rajadamri 3)	21.0	59.8	
Floor 14 (Rajadamri 4)	20.4	53.2	
Floor 14 (Pre-Function Area)	20.7	58.1	
Floor 12 (Lobby)	20.9	56.0	
Floor 12 (Drawing room)	20.8	56.1	
Floor 12 (St. Regis bar)	21.1	58.8	
Floor 12 (Viu restaurant)	21.8	53.4	
Ground floor (Lobby)	23.1	47.6	
Basement, General Store			
Basement ,IGNIV Store	22.8	48.5	

Check By : Noparit B.

Engineer

ST REGIS
BANGKOK

16th - 24th Floor Corridor Temperature and Humidity

Date : 17/11/25 **Time:** 19:30 - 20:00

Floor	Staircase 2 In Front Of Room #05		Staircase 3 In Front Of Room #27	
	Temperature (°C)	Humidity (%)	Temperature (°C)	Humidity (%)
24	21.8	64.8 %	24.8	44 %
23	21.0	62.7 %	20.3	61.4 %
22	19.0	60.6 %	21.1	62.5 %
21	21.1	58.4 %	21.1	62.5 %
20	20.2	68.6 %	21.1	60.4 %
19	21.1	60.3 %	21.2	66.2 %
18	21.7	60.4 %	20.6	62.3 %
17	20.0	60.5 %	21.4	57.4 %
16	21.5	58.7 %	21.2	59.3 %
Floor 14(Astor)	22.7	65.8 %	22.3	69.3 %
Floor 12(Looby)	22.6	62.6 (Lobby)	23.4	61.7 (St. bar)
Floor G (Looby)	22.3	60.9	21.8	61.4
General Store Fl#B	-	-	23.9	57 %
IGNIV Store	-	-	23.8	66 %

Check By : Supagan

ST REGIS
BANGKOK

16th - 24th Floor Corridor Temperature and Humidity

Date : _____ **Time:** _____

Floor	Staircase 2 In Front Of Room #05		Staircase 3 In Front Of Room #27	
	Temperature (°C)	Humidity (%)	Temperature (°C)	Humidity (%)
24				
23				
22				
21				
20				
19				
18				
17				
16				
Floor 14(Astor)				
Floor 12(Looby)				
Floor G (Looby)				
General Store Fl#B				
IGNIV Store				

Check By : _____

Engineer

ST REGIS
BANGKOK

16th - 24th Floor Corridor Temperature and Humidity

Date : _____ **Time:** _____

Floor	Staircase 2 In Front Of Room #05		Staircase 3 In Front Of Room #27	
	Temperature (°C)	Humidity (%)	Temperature (°C)	Humidity (%)
24				
23				
22				
21				
20				
19				
18				
17				
16				
Floor 14(Astor)				
Floor 12(Looby)				
Floor G (Looby)				
General Store Fl#B				
IGNIV Store				

Check By : _____

Engineer

ST REGIS
BANGKOK

16th - 24th Floor Corridor Temperature and Humidity

Date : _____ **Time:** _____

Floor	Staircase 2 In Front Of Room #05		Staircase 3 In Front Of Room #27	
	Temperature (°C)	Humidity (%)	Temperature (°C)	Humidity (%)
24				
23				
22				
21				
20				
19				
18				
17				
16				
Floor 14(Astor)				
Floor 12(Looby)				
Floor G (Looby)				
General Store Fl#B				
IGNIV Store				

Check By : _____

Engineer

ST REGIS
BANGKOK

16th - 24th Floor Corridor Temperature and Humidity

Date : _____ **Time:** _____

Floor	Staircase 2 In Front Of Room #05		Staircase 3 In Front Of Room #27	
	Temperature (°C)	Humidity (%)	Temperature (°C)	Humidity (%)
24				
23				
22				
21				
20				
19				
18				
17				
16				
Floor 14(Astor)				
Floor 12(Looby)				
Floor G (Looby)				
General Store Fl#B				
IGNIV Store				

Check By : _____

Engineer

ภาคผนวก ข-24

เอกสารแนบหมายเลข 24 ผลการตรวจเช็คเครื่องสูบน้ำดับเพลิง

รายงานการบำรุงรักษาเครื่องปั๊มน้ำดับเพลิง

PM Fire Pump No.1 & 2

ครั้งที่ 3

ST REGIS
BANGKOK

The St. Regis Bangkok

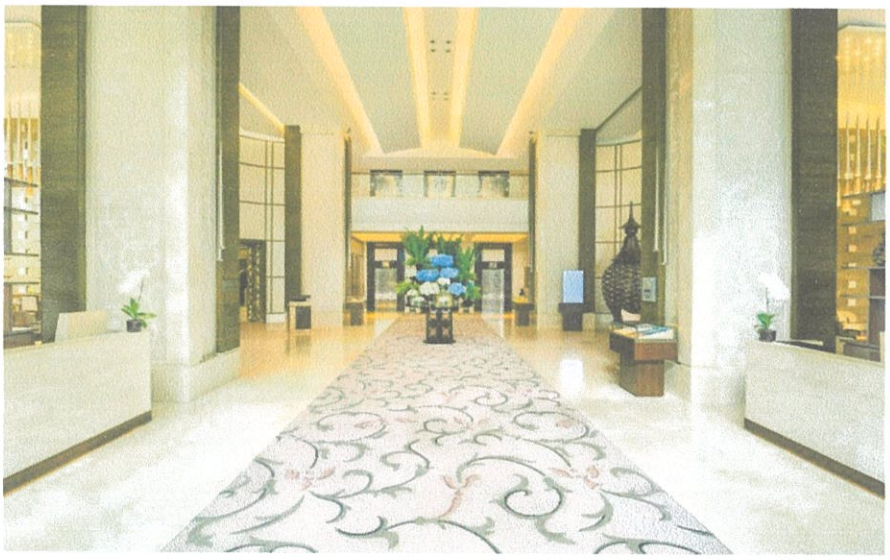

เข้าดำเนินงานวันที่ 3 พฤศจิกายน 2568

โดย

บริษัท บาร์โคล-แอร์ (ประเทศไทย) จำกัด

241/2 ชั้น 4 ซอยพัฒนาการ 20 ถนนพัฒนาการ

แขวงสวนหลวง เขตสวนหลวง กรุงเทพมหานคร 10250

BARCOL-AIR
(THAILAND) Co., Ltd.

BARCOL-AIR (THAILAND) Co., Ltd.

บริษัท บาร์โคล-แอร์ (ประเทศไทย) จำกัด
BARCOL-AIR (THAILAND) CO.,LTD.
241/2 4Fl.,Soi Pattanakarn20 ,Pattanakarn Rd.
Suanluang District , Bangkok 10250
Tel.+66(0)2 3188238-9,+66(0)2 3194227-30
E-Mail : sales@barcolairthailand.com www.barcolairthailand.com FAX : +66 (0)2 318 8238

No. 1

ใบรายงานช่าง

ครั้งที่ 3/4

ลูกค้า : J.J เซนต์ รีจิส กรุงเทพ ประเภทของงาน : PM Fire Pump วันที่ : 3 / 11 / 68
ติดต่อลูกค้า : คุณ. สายัณ เบอร์โทร : 084-555-0731
เครื่องยนต์ : CATERPILLAR รุ่น : 3406 หมายเลขเครื่องยนต์ : 6TB26165
ไดชาร์จเครื่องยนต์ : ไม่มีครับ แบตเตอรี่ชาร์จเจอร์ : Fire Tool แบตเตอรี่ : AS N200 x4
Alternator : — รุ่น : — หมายเลขอัลเทอร์เนเตอร์ : —
AC. Volt : — kVA. : — kW. : — Amp. : — AVR. : —
คอนโทรล : Fire Tool รุ่น : AS-2000-003 หมายเลขคอนโทรล : 1140636-RE
Fire Pump : AURORA Model : 6-485-17A S/N : 09-1789779
สถานะตู้คอนโทรล ก่อนทำงาน : AUTO สถานะตู้คอนโทรล หลังเสร็จงาน : AUTO
กรองน้ำมันเครื่อง : 1R-0716 x1 กรองบายพาส : — กรองเชื้อเพลิง.1 : 1R-0749 x1
กรองเชื้อเพลิง.2 : — กรองเชื้อเพลิงแบบดักน้ำ : 1500FS x1 กรองน้ำยาหม้อน้ำ : —
กรองอากาศนอก (โตนอกxโตในxยาว) : 4N-0015 x1 กรองอากาศใน (โตนอกxโตในxยาว) : —
สายพานพัดลม : — สายพานไดชาร์จ : ไม่มีไดชาร์จ x1 ชั่วโมงการทำงาน : 59.7 Hrs.

GENERATOR SET

รายละเอียดงาน PM.	ปกติ	ผิดปกติ	หมายเหตุ
1. ทำการ Off เครื่องยนต์จากโหมด Auto	✓		
2. ตรวจเช็คระดับน้ำมันเครื่อง ระดับน้ำหม้อน้ำ และชิ้นส่วนต่างๆ ของเครื่องยนต์			
3. ตรวจเช็คแบตเตอรี่ ระดับน้ำกลั่น วัดค่า ถพ. / CCA และเช็คชุดแบตเตอรี่ชาร์จเจอร์			
4. ตรวจเช็คระบบต่างๆ ภายในตู้ Controller			
5. ตรวจเช็คสภาพภายนอกโดยรวม Alternator , Breaker switch และ จุดต่อสายไฟต่างๆ			
6. ตรวจเช็คระดับน้ำมันเชื้อเพลิงในถังสำรอง และ รอยรั่วซึมต่างๆของน้ำมันเชื้อเพลิง			
7. ตรวจเช็คสภาพโดยรวม และทำความสะอาดเครื่องกำเนิดไฟฟ้าสำรอง			
8. ทดสอบสตาร์ทเช็คการทำงาน,ตรวจเช็คจุดรั่วซึมต่างๆและบันทึกค่าพารามิเตอร์			
9. ตรวจเช็คความเรียบร้อยหลังจบงานและคืนค่าให้เป็นโหมด Auto พร้อมใช้งาน			

FIRE PUMP SET

ต้นกำลัง : เครื่องยนต์ ☑ / Electric Motor ☐

รายละเอียดงาน PM.	ปกติ	ผิดปกติ	หมายเหตุ
1. ทำการ Off เครื่องยนต์จากโหมด Auto	✓		
2. ตรวจเช็คระดับน้ำมันเครื่อง และชิ้นส่วนต่างๆ ของเครื่องยนต์	✓		
3. ตรวจเช็คระดับน้ำหม้อน้ำ , ชุด Heat exchanger และ ชุด Cooling loop.	✓		
4. ตรวจเช็คแบตเตอรี่ ระดับน้ำกลั่น วัดค่า ถพ. / CCA และเช็คชุดแบตเตอรี่ชาร์จเจอร์	✓		
5. ตรวจเช็คระบบต่างๆ ภายในตู้ Controller	✓		
6. ตรวจเช็คชิ้นส่วนต่างของตัวปั๊มน้ำ , วาล์วควบคุมต่างๆ , เกจวัดค่า และ ท่อทางน้ำ	✓		
7. ตรวจเช็คชิ้นส่วนต่างๆของชุด Jockey Pump	✓		
8. ตรวจเช็ค วัดค่าทางไฟฟ้าของมอเตอร์ Electric Fire pump	—	—	
9. ทำความสะอาดโดยรวม Fire Pump Set	✓		
9. ทดสอบการทำงาน Manual และ Auto Start พร้อมบันทึกค่าการทำงาน	✓		
10. ตรวจเช็คความเรียบร้อยหลังจบงานและคืนค่าให้เป็นโหมด Auto พร้อมใช้งาน	✓		

รายละเอียดงานเพิ่มเติม :

ลูกค้า : [illegible]
วันที่ : 03 / 11 / 2025

ช่างเทคนิค : ศักดิ์ชัย อธิเดช
วันที่ : 3 / 11 / 68 เวลา : 17.00

บริษัท บาร์โคล-แอร์ (ประเทศไทย) จำกัด

BARCOL-AIR (THAILAND) Co., Ltd.

BARCOL-AIR (THAILAND) CO.,LTD.
241/2 4Fl.,Soi Pattanakarn20 ,Pattanakarn Rd.
Suanluang District , Bangkok 10250
Tel.+66(0)2 3188238-9,+66(0)2 3194227-30
E-Mail : sales@barcolairthailand.com www.barcolairthailand.com FAX : +66 (0)2 318 8238

3/4

FIRE PUMP CHECK SHEET # 1

Diesel Engine Fire Pump : ✓ **Electric Fire Pump :** — เครื่องที่ : No. 1

ระบบ	รายละเอียดการตรวจเช็ค	ปกติ	ผิดปกติ	หมายเหตุ
จ๊อกกี้ ปั๊ม	สถานะการทำงาน ก่อน / หลัง : Auto / Auto	✓		
	ตรวจเช็คสภาพโดยรวมของมอเตอร์ไฟฟ้า	✓		
	ตรวจเช็คสภาพโดยรวมของปั๊มน้ำ	✓		
	ตรวจเช็คสภาพโดยรวมของวาล์วควบคุมระบบต่างๆ , เกจวัดแรงดันต่างๆ	✓		
	ตรวจเช็คสภาพโดยรวมท่อทางน้ำ และรอยรั่วซึม	✓		
	แรงดันไฟฟ้าที่มอเตอร์ R-S.391.7/ R-T.393.8/ S-T.394.1 Vac.	✓		
	กระแสไฟฟ้าขณะมอเตอร์ทำงาน R.17.28/ S.17.36/ T.17.32 Amp.	✓		
	ทดสอบการทำงาน Manual start และ Auto start ของ Jockey pump	✓		
	แรงดันเริ่มทำงานอัตโนมัติ : 175 Psi.	✓		
	แรงดันหยุดทำงานอัตโนมัติ : 210 Psi.	✓		
	Relief pressure : 230 Psi.	✓		
เครื่องยนต์ หรือ มอเตอร์ไฟฟ้า	ตรวจเช็คสภาพ+ระดับน้ำมันเครื่อง และรอยรั่วซึมต่างๆ	✓		
	ตรวจเช็คสภาพ+ระดับน้ำหม้อน้ำ และ Heat Exchanger และท่อยางน้ำต่างๆ	✓		
	ตรวจเช็คสภาพโดยรวม ปั๊มน้ำมันเชื้อเพลิง ท่อน้ำมัน และถังน้ำมันสำรอง	✓		มีน้ำมันอยู่ 450 ลิตร
	ตรวจเช็คชุด Coupling ขับปั๊ม / Gear Pump ขับปั๊มน้ำ+ระดับน้ำมันเกียร์	✓		
	ตรวจเช็คสภาพโดยรวม ท่อร่วมไอเสีย และเทอร์โบ	✓		
	ตรวจเช็ค วัดค่าต่างๆของแบตเตอรี่	✓		
	- ค่า CCA. Batt#1 : 1105 CCA Batt#2 : 1169 CCA	✓		
	- ค่า CCA. Batt#3 : 869 CCA Batt#4 : 1121 CCA	✓		
	- ค่า ถพ. Batt#1 : 1.265 ดีกรี Batt#2 : 1.225 ดีกรี	✓		
	- ค่า ถพ. Batt#3 : 1.260 ดีกรี Batt#4 : 1.275 ดีกรี	✓		
	- ค่า แอมป์ ชาร์จ Batt#1 : 2.45 A. Batt#2 : 4.63 A.	✓		
	- ค่า โวล์ท ชาร์จ Batt#1 : 26.01 Vdc. Batt#2 : 26.12 Vdc.	✓		
	ตรวจเช็คสภาพโดยรวมของมอเตอร์ไฟฟ้าต้นกำลัง	—	—	
	- วัดค่าโวล์ทที่จ่ายให้มอเตอร์ R-S — / R-T — / S-T —	—	—	
	- วัดค่ากระแสขณะมอเตอร์ทำงาน R — / S — / T —	—	—	
	- วัดอุณหภูมิทำงานโดยรวมของมอเตอร์ — C°	—	—	
	ตรวจเช็คสภาพโดยรวมของสายไฟ , รางสายไฟ และซัฟพอร์ทต่างๆ	✓		
	ทำการหล่อลื่น อัดจารบีจุดหมุนต่างๆ	✓		
	ตรวจเช็คแท่นเครื่อง , ยางรองแท่นเครื่อง หรือ สปริงซัฟพอร์ทต่างๆ	✓		
	ทำความสะอาดโดยรวม ชิ้นส่วนต่างๆของเครื่องยนต์	✓		
ปั๊มน้ำและอุปกรณ์ต่างๆ	ตรวจเช็คสภาพโดยรวม ชนิดของปั๊มน้ำ : Horizantal ☑ / Vertical ☐			
	ตรวจเช็คสภาพโดยรวม วาล์วควบคุมต่างๆของระบบ	✓		
	ตรวจเช็คเกจวัดค่าแรงดันต่างๆของระบบ	✓		
	ตรวจเช็คท่อทางน้ำ ปะเก็นหน้าแปลนท่อ และรอยรั่วซึมต่างๆ	✓		
	ตรวจเช็คโดยรวมชุด Transfer gear และระดับน้ำมันเกียร์ (ปั๊มแบบ Vertical)	—	—	
	ตรวจเช็คสภาพโดยรวมของลูกปืนเพลาปั๊ม และ Packing seal	✓		
	หล่อลื่น อัดจารบี จุดหมุนต่างๆ	✓		
	ทำความสะอาดปั๊มน้ำ และ อุปกรณ์ต่างๆโดยรวม	✓		

บริษัท บาร์โคล-แอร์ (ประเทศไทย) จำกัด

BARCOL-AIR (THAILAND) Co., Ltd.

BARCOL-AIR (THAILAND) CO.,LTD.
241/2 4Fl.,Soi Pattanakarn20 ,Pattanakarn Rd.
Suanluang District , Bangkok 10250
Tel.+66(0)2 3188238-9,+66(0)2 3194227-30
E-Mail : sales@barcolairthailand.com www.barcolairthailand.com FAX : +66 (0)2 318 8238

No. 1 FIRE PUMP CHECK SHEET # 2 เครื่องยนต์ [/] / ELECTRIC [ ]

ระบบ	3/4 รายละเอียดการตรวจเช็ค	ปกติ	ผิดปกติ	หมายเหตุ
ระบบไฟฟ้าตู้คอนโทรล และ ทดสอบการทำงาน	สถานะการทำงาน ก่อน / หลัง : AUTO / AUTO	/		
	ตรวจเช็คระบบไฟฟ้าภายในตู้ Controller	/		
	ตรวจเช็คการทำงาน ของระบบสัญญาณเตือนต่างๆที่ตู้ Fire Pump.	/		
	ทดสอบ Manual start/stop ที่Batt#1 และ Batt#2 หน้าตู้ Controller	/		
	ทดสอบ Manual start/stop ที่Batt#1 และ Batt#2 ที่ตู้ข้างเครื่องยนต์	/		
	ทดสอบการทำงานคันโยก Emergency Start (Electric Fire pump)	—	—	
	ทดสอบการทำงาน แบบจำลองสถานการณ์ AUTO Start Fire pump	/		
	เช็คแรงดันสตาร์ทอัตโนมัติของ Fire pump ทำงานที่ 160 Psi.	/		
	ตรวจเช็คค่าแรงดันน้ำมันเครื่อง : 80 ~~Bar.~~/ Psi./~~kPa.~~	/		
	ตรวจเช็คค่าอุณหภูมิน้ำหล่อเย็น : 70 C°/~~F°~~	/		
	ตรวจเช็คค่ารอบการทำงานของเครื่องยนต์ : 1,816 RPM.	/		
	ตรวจเช็คค่าแรงดันน้ำ Cooling loop : 30 Psi.	/		
	ตรวจเช็ค Relief valve และค่า Relief pressure : 227 Psi.	/		
	ตรวจเช็คอุณหภูมิตัวเรือนปั๊มน้ำ : 29.1 C°/~~F°~~	/		
	ตรวจเช็คอุณหภูมิลูกปืนเพลาปั๊มน้ำ ตัว1.30.5 C°/ตัว2.35.0 C°	/		
	ตรวจเช็คท่อระบายน้ำของ Cooling loop และ น้ำที่ระบายออก	/		

ลำดับ	หมายเลขอะไหล่	ชื่อรายการอะไหล่	จำนวน	หน่วย	หมายเหตุ

สรุปงาน PM. และข้อเสนอแนะ :

ลูกค้า : โกเล็ก
วันที่ : 03 / 11 / 12025

ช่างเทคนิค : ศักดิ์ชัย, อลิเดช
วันที่ : 3 / 11 / 68 เวลา : 17.00

เนมเพลทของเครื่องปั๊มน้ำดับเพลิง FP-1 (LZ)

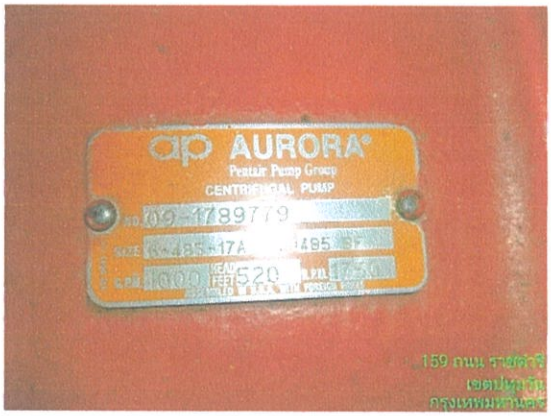

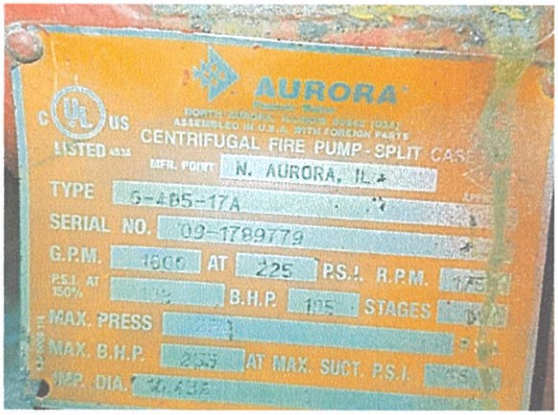

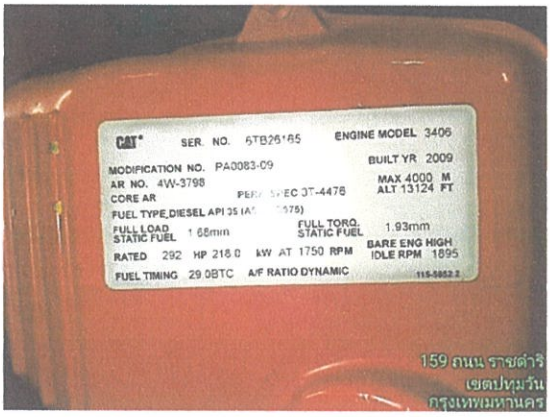

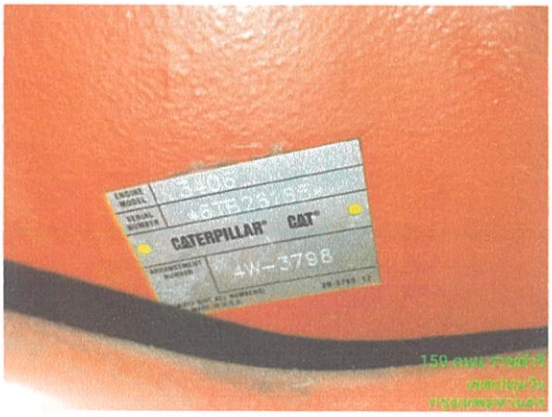

ภาพการ Off เครื่องยนต์ เช็คระดับน้ำมันเครื่อง ระดับน้ำมันเชื้อเพลิงและระดับน้ำในหม้อน้ำ

ตรวจเช็คค่ากระแสไฟแบตเตอรี่ เติมน้ำกลั่นและวัดค่า ถพ.

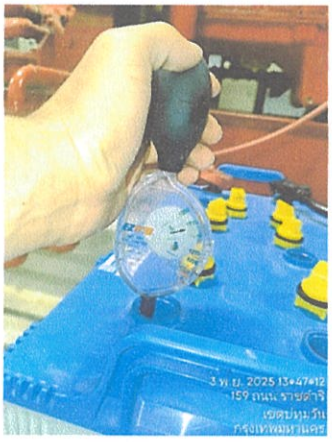

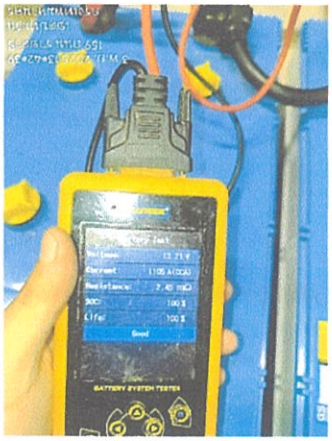

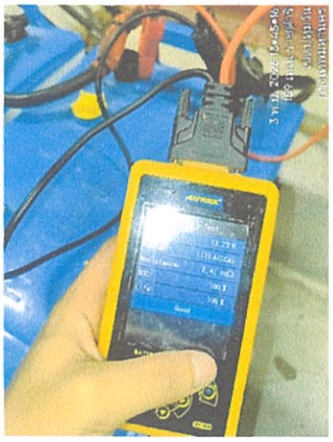

ตรวจเช็คระบบต่างๆ ภายในตู้ Jockey Pump Controller

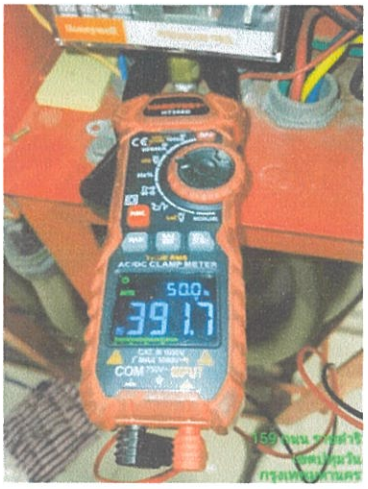

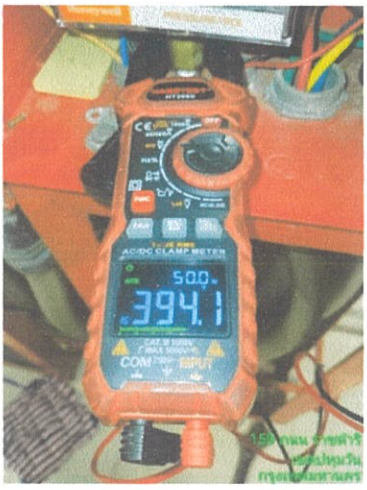

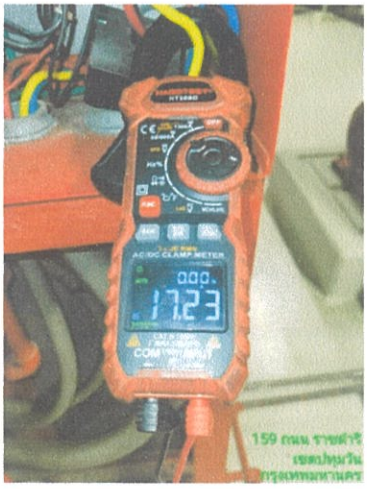

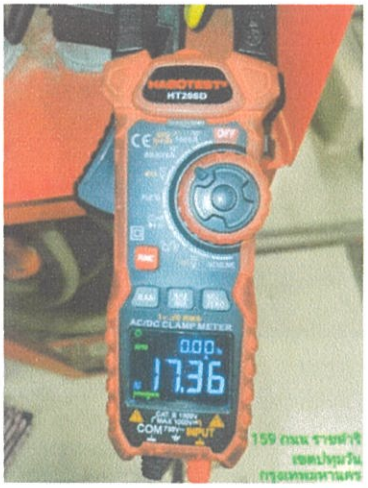

ตรวจเช็คระบบ ตรวจเช็คกระแสไฟและข้อต่อสายไฟภายในตู้ Controller

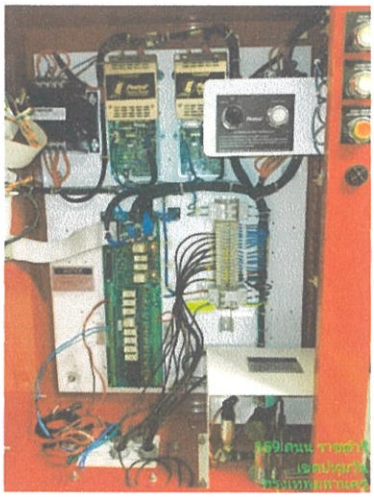

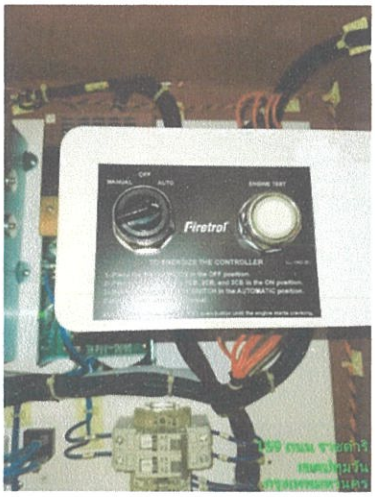

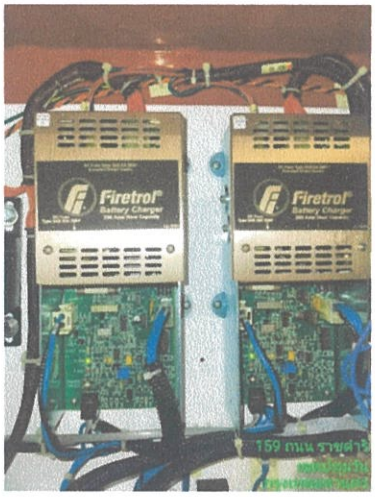

ตรวจเช็คสภาพอุปกรณ์ภายนอกโดยรวม และจุดต่อสายไฟของเครื่องปั๊มน้ำดับเพลิง

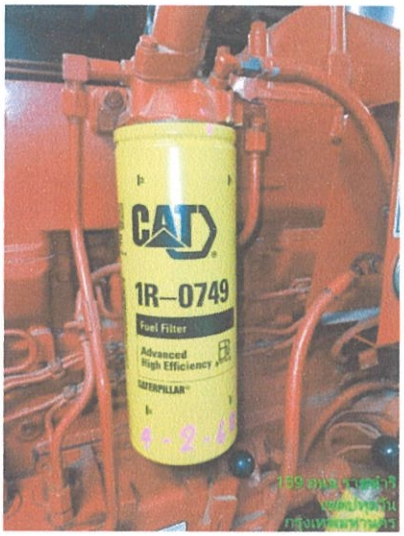

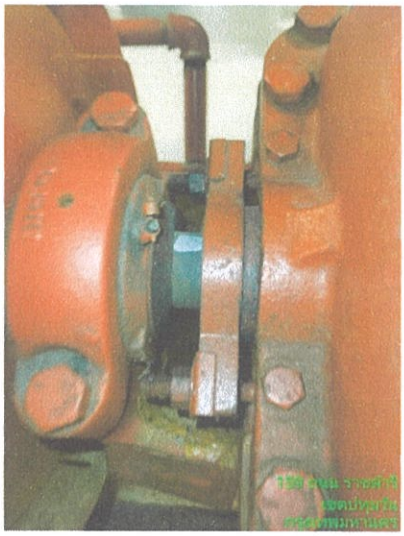

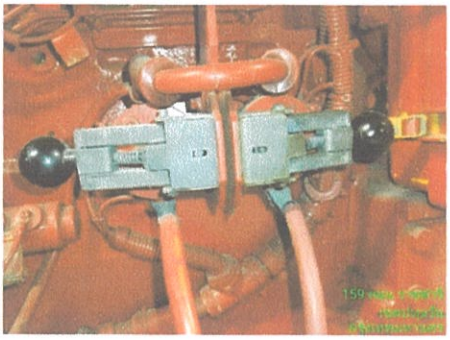

ตรวจเช็ควาล์วควบคุม และเกจวัดค่าต่างๆ

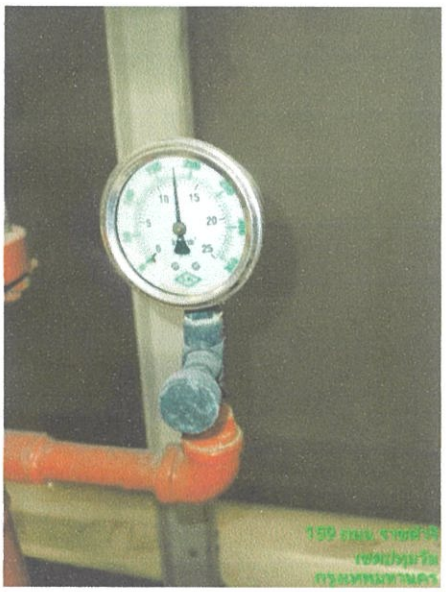

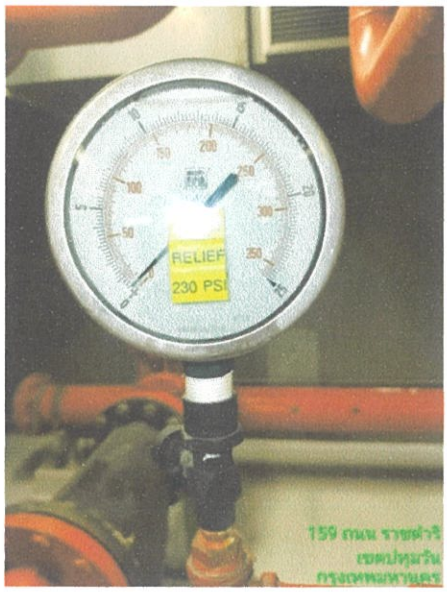

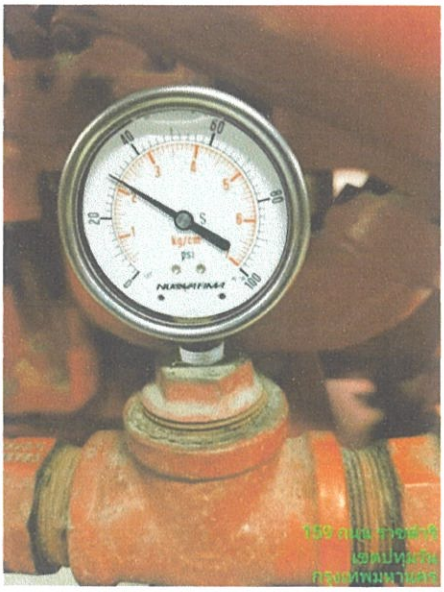

ทำความสะอาดส่วนต่างๆ ของเครื่องปั๊มน้ำดับเพลิง

ทำความสะอาดกรองอากาศ

ตรวจเช็คอุณหภูมิตามจุดต่างๆ ขณะเดินเครื่อง

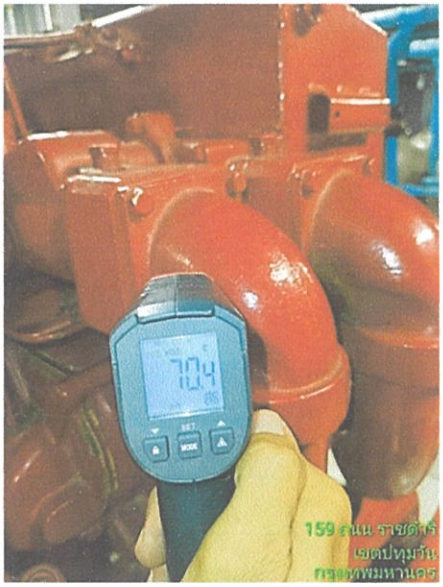

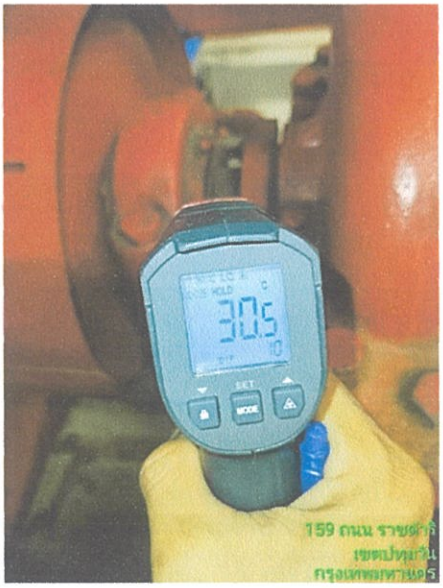

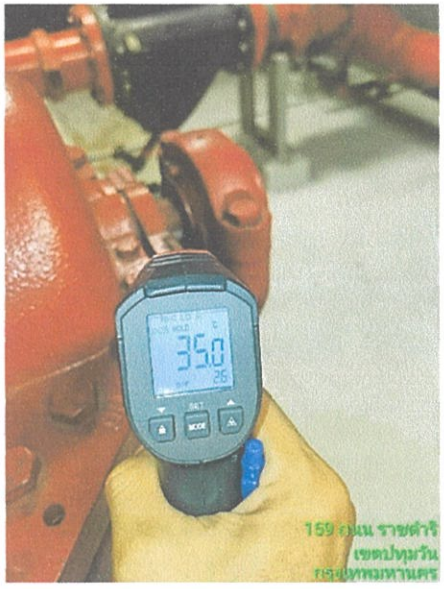

ตรวจเช็คความเรียบร้อยหลังจบงานและคืนค่าให้เป็นโหมด Auto พร้อมใช้งาน

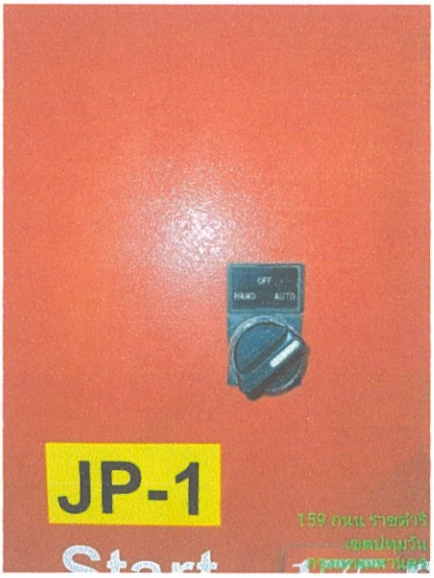

BARCOL-AIR (THAILAND) Co., Ltd.

บริษัท บาร์โคล-แอร์ (ประเทศไทย) จำกัด
BARCOL-AIR (THAILAND) CO.,LTD.
241/2 4Fl.,Soi Pattanakarn20 ,Pattanakarn Rd.
Suanluang District , Bangkok 10250
Tel.+66(02 3188238-9,+66(02 3194227-30
E-Mail : sales@barcolairthailand.com www.barcolairthailand.com FAX : +66 (02 318 8238

No. 2

ใบรายงานช่าง

ครั้งที่ 3/4

ลูกค้า : ร.ร เซนต์โรซิส กรุงเทพ ประเภทของงาน : P.M Fire Pump วันที่ : 3 / 11 / 68
ติดต่อลูกค้า : คุณ. สิริชัย เบอร์โทร : 084-555-0731
เครื่องยนต์ : CATERPILLAR รุ่น : 3406 หมายเลขเครื่องยนต์ : 6TB26166
ไดชาร์จเครื่องยนต์ : ฟันลิทป แบตเตอรี่ชาร์จเจอร์ : Fire Tool แบตเตอรี่ DS N200 x4
Alternator : — รุ่น : — หมายเลขอัลเทอร์เนเตอร์ : —
AC. Volt : — kVA. : — kW. : — Amp. : — AVR. : —
คอนโทรล : Fire Tool รุ่น : AS-2000-003 หมายเลขคอนโทรล : 1140637-FE
Fire Pump : AURORA Model : 6-485-16 S/N : 09-1789778
สถานะตู้คอนโทรล ก่อนทำงาน : AUTO สถานะตู้คอนโทรล หลังเสร็จงาน : AUTO
กรองน้ำมันเครื่อง : IR-0716 x 1 กรองบายพาส : — กรองเชื้อเพลิง.1 : IR-0749 x1
กรองเชื้อเพลิง.2 : — กรองเชื้อเพลิงแบบดักน้ำ : กรองใส x1 กรองน้ำยาหม้อน้ำ : —
กรองอากาศนอก (โดนอกxโดในxยาว) : 7C-1572 x1 กรองอากาศใน (โดนอกxโดในxยาว) : —
สายพานพัดลม : — สายพานไดชาร์จ : หลิมโต x1 ชั่วโมงการทำงาน : 48.8 Hrs.

GENERATOR SET

รายละเอียดงาน PM.	ปกติ	ผิดปกติ	หมายเหตุ
1. ทำการ Off เครื่องยนต์จากโหมด Auto	✓		
2. ตรวจเช็คระดับน้ำมันเครื่อง ระดับน้ำหม้อน้ำ และชิ้นส่วนต่างๆ ของเครื่องยนต์			
3. ตรวจเช็คแบตเตอรี่ ระดับน้ำกลั่น วัดค่า ถพ. / CCA และเช็คชุดแบตเตอรี่ชาร์จเจอร์			
4. ตรวจเช็คระบบต่างๆ ภายในตู้ Controller			
5. ตรวจเช็คสภาพภายนอกโดยรวม Alternator , Breaker switch และ จุดต่อสายไฟต่างๆ			
6. ตรวจเช็คระดับน้ำมันเชื้อเพลิงในถังสำรอง และ รอยรั่วซึมต่างๆของน้ำมันเชื้อเพลิง			
7. ตรวจเช็คสภาพโดยรวม และทำความสะอาดเครื่องกำเนิดไฟฟ้าสำรอง			
8. ทดสอบสตาร์ทเช็คการทำงาน,ตรวจเช็คจุดรั่วซึมต่างๆและบันทึกค่าพารามิเตอร์			
9. ตรวจเช็คความเรียบร้อยหลังจบงานและคืนค่าให้เป็นโหมด Auto พร้อมใช้งาน			

FIRE PUMP SET

ต้นกำลัง : เครื่องยนต์ ☑ / Electric Motor ☐

รายละเอียดงาน PM.	ปกติ	ผิดปกติ	หมายเหตุ
1. ทำการ Off เครื่องยนต์จากโหมด Auto	✓		
2. ตรวจเช็คระดับน้ำมันเครื่อง และชิ้นส่วนต่างๆ ของเครื่องยนต์	✓		
3. ตรวจเช็คระดับน้ำหม้อน้ำ , ชุด Heat exchanger และ ชุด Cooling loop.	✓		
4. ตรวจเช็คแบตเตอรี่ ระดับน้ำกลั่น วัดค่า ถพ. / CCA และเช็คชุดแบตเตอรี่ชาร์จเจอร์	✓		
5. ตรวจเช็คระบบต่างๆ ภายในตู้ Controller	✓		
6. ตรวจเช็คชิ้นส่วนต่างของตัวปั๊มน้ำ , วาล์วควบคุมต่างๆ , เกจวัดค่า และ ท่อทางน้ำ	✓		
7. ตรวจเช็คชิ้นส่วนต่างๆของชุด Jockey Pump	✓		
8. ตรวจเช็ค วัดค่าทางไฟฟ้าของมอเตอร์ Electric Fire pump	—	—	
9. ทำความสะอาดโดยรวม Fire Pump Set	✓		
9. ทดสอบการทำงาน Manual และ Auto Start พร้อมบันทึกค่าการทำงาน	✓		
10. ตรวจเช็คความเรียบร้อยหลังจบงานและคืนค่าให้เป็นโหมด Auto พร้อมใช้งาน	✓		

รายละเอียดงานเพิ่มเติม :

ลูกค้า : [signature]
วันที่ : 03 / 11 / 2025

ช่างเทคนิค : ศักดิ์ชัย, อธิพล
วันที่ : 3 / 11 / 68 เวลา : 17.00

BARCOL-AIR (THAILAND) Co., Ltd.

บริษัท บาร์โคล-แอร์ (ประเทศไทย) จำกัด

BARCOL-AIR (THAILAND) CO.,LTD.
241/2 4Fl.,Soi Pattanakarn20 ,Pattanakarn Rd.
Suanluang District , Bangkok 10250
Tel.+66(0)2 3188238-9,+66(0)2 3194227-30
E-Mail : sales@barcolairthailand.com www.barcolairthailand.com FAX : +66 (0)2 318 8238

3/4

FIRE PUMP CHECK SHEET # 1

Diesel Engine Fire Pump : ✓ **Electric Fire Pump :** — **เครื่องที่ :** No. 2

ระบบ	รายละเอียดการตรวจเช็ค	ปกติ	ผิดปกติ	หมายเหตุ
จ๊อกกี้ ปั๊ม	สถานะการทำงาน ก่อน / หลัง : AUTO / AUTO	✓		
	ตรวจเช็คสภาพโดยรวมของมอเตอร์ไฟฟ้า	✓		
	ตรวจเช็คสภาพโดยรวมของปั๊มน้ำ	✓		
	ตรวจเช็คสภาพโดยรวมของวาล์วควบคุมระบบต่างๆ , เกจวัดแรงดันต่างๆ	✓		
	ตรวจเช็คสภาพโดยรวมท่อทางน้ำ และรอยรั่วซึม	✓		
	แรงดันไฟฟ้าที่มอเตอร์ R-S 392.1 / R-T 394.5 / S-T 394.2 Vac.	✓		
	กระแสไฟฟ้าขณะมอเตอร์ทำงาน R 33.28 / S 33.52 / T 33.42 Amp.	✓		
	ทดสอบการทำงาน Manual start และ Auto start ของ Jockey pump	✓		
	แรงดันเริ่มทำงานอัตโนมัติ : 315 Psi.	✓		
	แรงดันหยุดทำงานอัตโนมัติ : 340 Psi.	✓		
	Relief pressure : 360 Psi.	✓		
เครื่องยนต์ หรือ มอเตอร์ไฟฟ้า	ตรวจเช็คสภาพ+ระดับน้ำมันเครื่อง และรอยรั่วซึมต่างๆ	✓		
	ตรวจเช็คสภาพ+ระดับน้ำหม้อน้ำ และ Heat Exchanger และท่อยางน้ำต่างๆ	✓		
	ตรวจเช็คสภาพโดยรวม ปั๊มน้ำมันเชื้อเพลิง ท่อน้ำมัน และถังน้ำมันสำรอง	✓		มีน้ำมันอยู่ 750 ลิตร
	ตรวจเช็คชุด Coupling ขับปั๊ม / Gear Pump ขับปั๊มน้ำ+ระดับน้ำมันเกียร์	✓		
	ตรวจเช็คสภาพโดยรวม ท่อร่วมไอเสีย และเทอร์โบ	✓		
	ตรวจเช็ค วัดค่าต่างๆของแบตเตอรี่	✓		
	- ค่า CCA. Batt#1 : 935 CCA Batt#2 : 819 CCA	✓		
	- ค่า CCA. Batt#3 : 854 CCA Batt#4 : 1266 CCA	✓		
	- ค่า ถพ. Batt#1 : 1.265 ดีกรี Batt#2 : 1.265 ดีกรี	✓		
	- ค่า ถพ. Batt#3 : 1.260 ดีกรี Batt#4 : 1.265 ดีกรี	✓		
	- ค่า แอมป์ ชาร์จ Batt#1 : 2.89 A. Batt#2 : 3.30 A.	✓		
	- ค่า โวล์ท ชาร์จ Batt#1 : 26.16 Vdc. Batt#2 : 26.21 Vdc.	✓		
	ตรวจเช็คสภาพโดยรวมของมอเตอร์ไฟฟ้าต้นกำลัง	—	—	
	- วัดค่าโวล์ทที่จ่ายให้มอเตอร์ R-S — / R-T — / S-T —	—	—	
	- วัดค่ากระแสขณะมอเตอร์ทำงาน R — / S — / T —	—	—	
	- วัดอุณหภูมิทำงานโดยรวมของมอเตอร์ — C°	—	—	
	ตรวจเช็คสภาพโดยรวมของสายไฟ , รางสายไฟ และซัฟพอร์ทต่างๆ	✓		
	ทำการหล่อลื่น อัดจารบีจุดหมุนต่างๆ	✓		
	ตรวจเช็คแท่นเครื่อง , ยางรองแท่นเครื่อง หรือ สปริงซัฟพอร์ทต่างๆ	✓		
	ทำความสะอาดโดยรวม ชิ้นส่วนต่างๆของเครื่องยนต์	✓		
ปั๊มน้ำและอุปกรณ์ต่างๆ	ตรวจเช็คสภาพโดยรวม ชนิดของปั๊มน้ำ : Horizantal ☑ / Vertical ☐			
	ตรวจเช็คสภาพโดยรวม วาล์วควบคุมต่างๆของระบบ	✓		
	ตรวจเช็คเกจวัดค่าแรงดันต่างๆของระบบ	✓		
	ตรวจเช็คท่อทางน้ำ ปะเก็นหน้าแปลนท่อ และรอยรั่วซึมต่างๆ	✓		
	ตรวจเช็คโดยรวมชุด Transfer gear และระดับน้ำมันเกียร์ (ปั๊มแบบ Vertical)	—	—	
	ตรวจเช็คสภาพโดยรวมของลูกปืนเพลาปั๊ม และ Packing seal	✓		
	หล่อลื่น อัดจารบี จุดหมุนต่างๆ	✓		
	ทำความสะอาดปั๊มน้ำ และ อุปกรณ์ต่างๆโดยรวม	✓		

บริษัท บาร์โคล-แอร์ (ประเทศไทย) จำกัด

BARCOL-AIR (THAILAND) Co., Ltd.

BARCOL-AIR (THAILAND) CO.,LTD.
241/2 4Fl.,Soi Pattanakarn20 ,Pattanakarn Rd.
Suanluang District , Bangkok 10250
Tel.+66(0)2 3188238-9,+66(0)2 3194227-30
E-Mail : sales@barcolairthailand.com www.barcolairthailand.com FAX : +66 (0)2 318 8238

No. 2 FIRE PUMP CHECK SHEET # 2 เครื่องยนต์ [✓] / ELECTRIC [ ]

ระบบ	รายละเอียดการตรวจเช็ค	ปกติ	ผิดปกติ	หมายเหตุ
ระบบไฟฟ้าตู้คอนโทรล และ ทดสอบการทำงาน	สถานะการทำงาน ก่อน / หลัง : AUTO / AUTO			
	ตรวจเช็คระบบไฟฟ้าภายในตู้ Controller			
	ตรวจเช็คการทำงาน ของระบบสัญญาณเตือนต่างๆที่ตู้ Fire Pump.			
	ทดสอบ Manual start/stop ที่Batt#1 และ Batt#2 หน้าตู้ Controller			
	ทดสอบ Manual start/stop ที่Batt#1 และ Batt#2 ที่ตู้ข้างเครื่องยนต์			
	ทดสอบการทำงานคันโยก Emergency Start (Electric Fire pump)	—	—	
	ทดสอบการทำงาน แบบจำลองสถานการณ์ AUTO Start Fire pump			ลูกค้าใช้สลับกับ
	เช็คแรงดันสตาร์ทอัตโนมัติของ Fire pump ทำงานที่ — Psi.			เครื่อง F.P 2 ตัวนี้
	ตรวจเช็คค่าแรงดันน้ำมันเครื่อง : — ~~Bar.~~/ Psi./~~kPa.~~			
	ตรวจเช็คค่าอุณหภูมิน้ำหล่อเย็น : — C°/~~F°~~			
	ตรวจเช็คค่ารอบการทำงานของเครื่องยนต์ : — RPM.			
	ตรวจเช็คค่าแรงดันน้ำ Cooling loop : — Psi.			
	ตรวจเช็ค Relief valve และค่า Relief pressure : — Psi.			
	ตรวจเช็คอุณหภูมิตัวเรือนปั๊มน้ำ : — C°/~~F°~~			
	ตรวจเช็คอุณหภูมิลูกปืนเพลาปั๊มน้ำ ตัว1. — C°/ตัว2. — C°			
	ตรวจเช็คท่อระบายน้ำของ Cooling loop และ น้ำที่ระบายออก			

ลำดับ	หมายเลขอะไหล่	ชื่อรายการอะไหล่	จำนวน	หน่วย	หมายเหตุ

สรุปงาน PM. และข้อเสนอแนะ : * เครื่อง No. 2 ลูกค้าใช้สลับกับเครื่องหนึ่ง
เนื่องจากลูกค้ามีปัญหาภายใน *

ลูกค้า : [signature]
วันที่ : 03 / 11 / 2025

ช่างเทคนิค : สำลีชัย, อธิเดช
วันที่ : 3 / 11 / 58 เวลา : 17.00

เนมเพลทของเครื่องปั๊มน้ำดับเพลิง FP-2 (HZ)

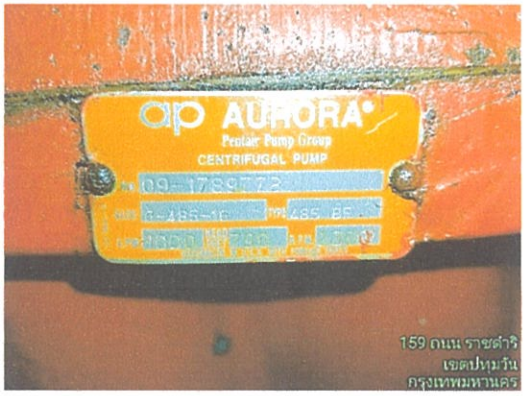

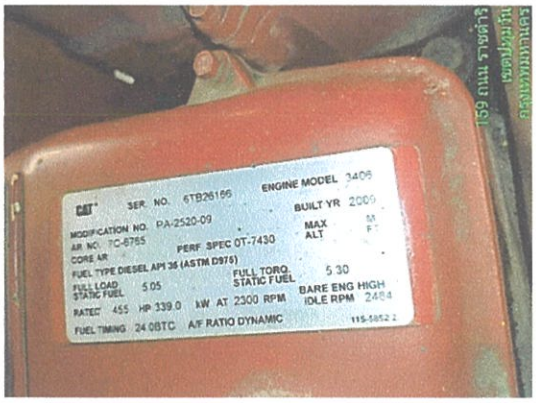

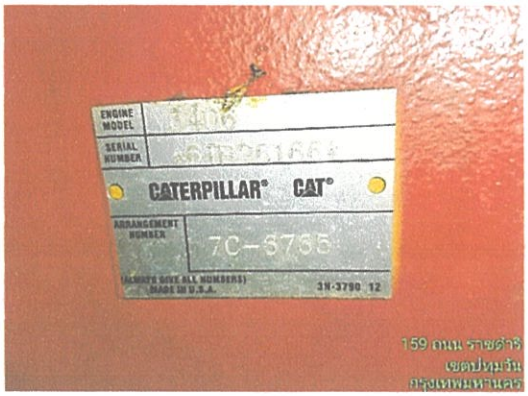

ภาพการ Off เครื่องยนต์ เช็คระดับน้ำมันเครื่อง ระดับน้ำมันเชื้อเพลิงและระดับน้ำในหม้อน้ำ

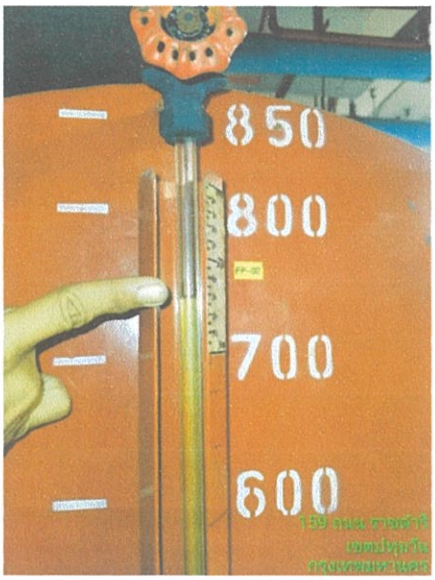

ตรวจเช็คค่ากระแสไฟแบตเตอรี่ ระดับน้ำกลั่นและวัดค่า ถพ.

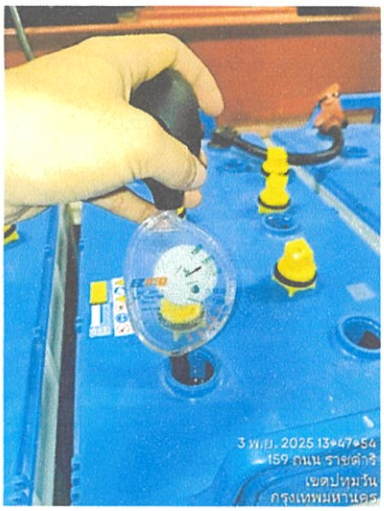

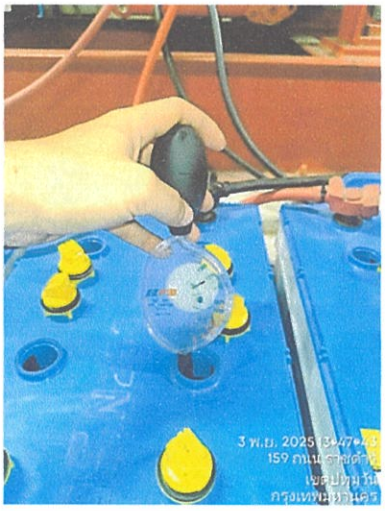

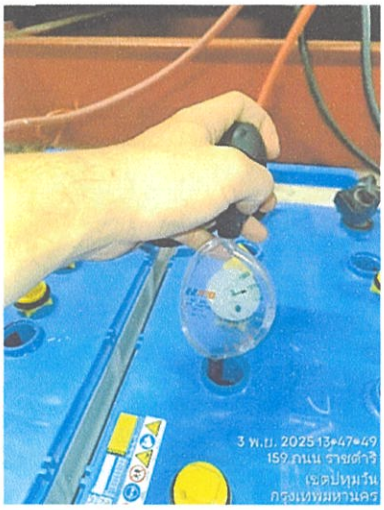

ตรวจเช็คระบบต่างๆ ภายในตู้ Jockey Pump Controller

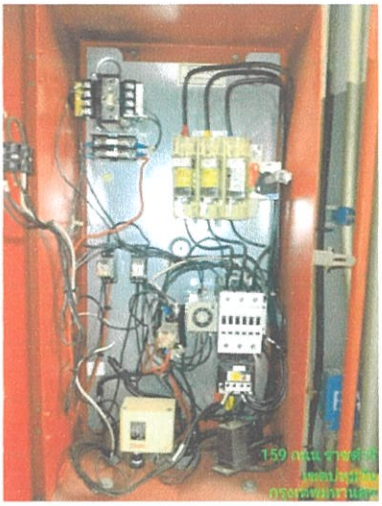

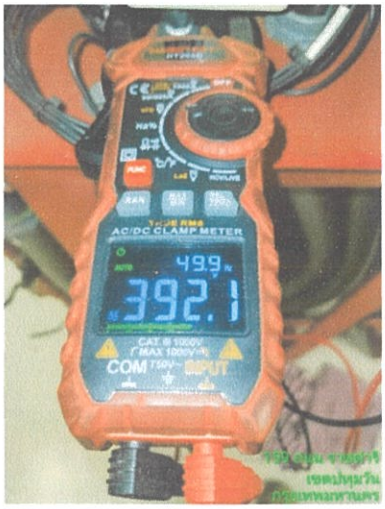

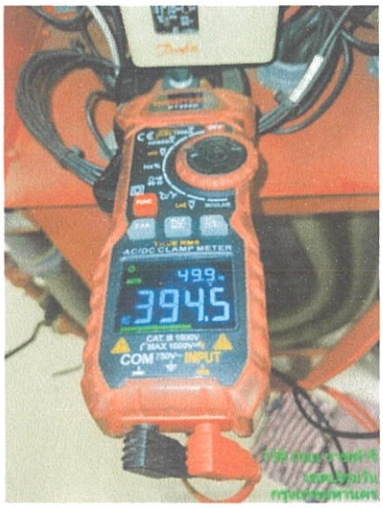

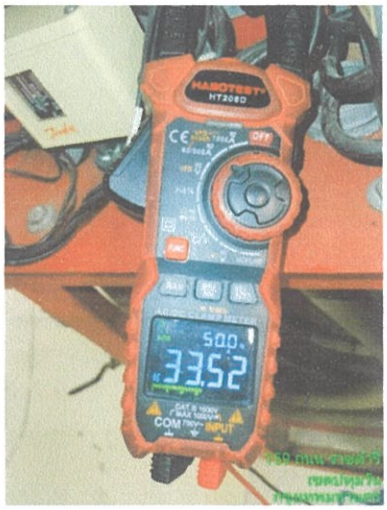

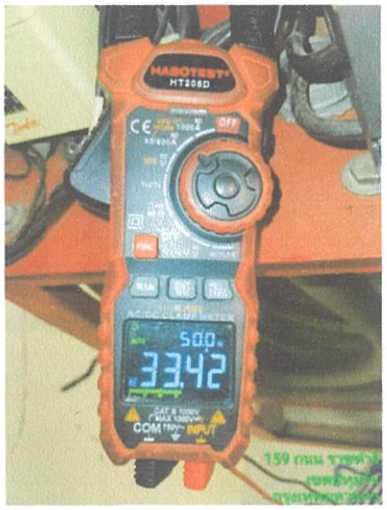

ตรวจเช็คระบบ ตรวจเช็คกระแสไฟและข้อต่อสายไฟภายในตู้ Controller

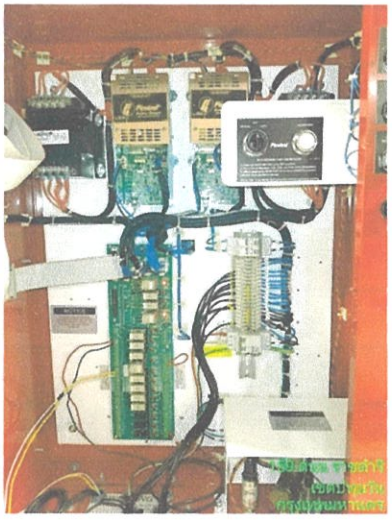

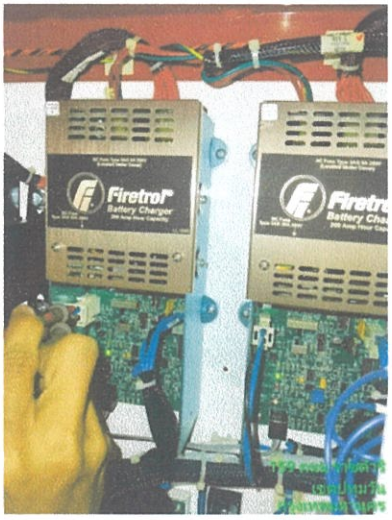

ตรวจเช็คสภาพอุปกรณ์ภายนอกโดยรวม และจุดต่อสายไฟของเครื่องปั๊มน้ำดับเพลิง

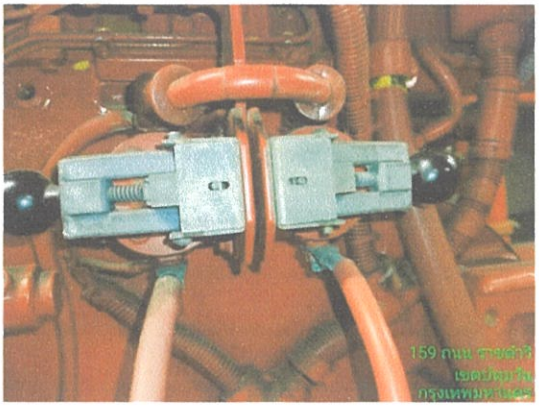

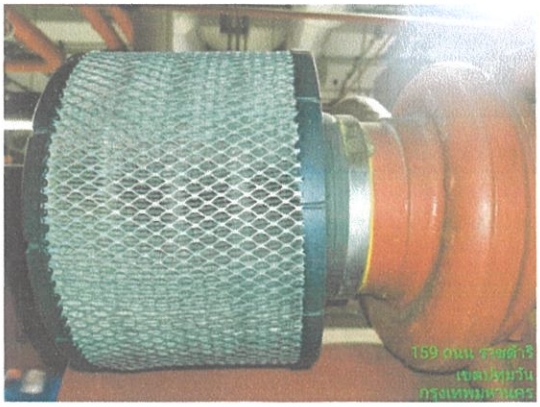

ตรวจเช็ควาล์วควบคุม และเกจวัดค่าต่างๆ

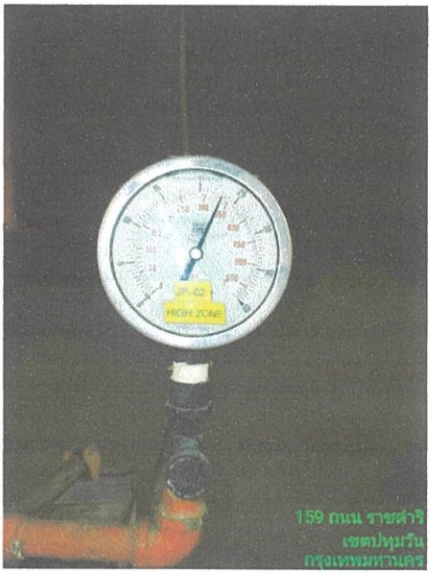

ทำความสะอาดส่วนต่างๆ ของเครื่องปั๊มน้ำดับเพลิง

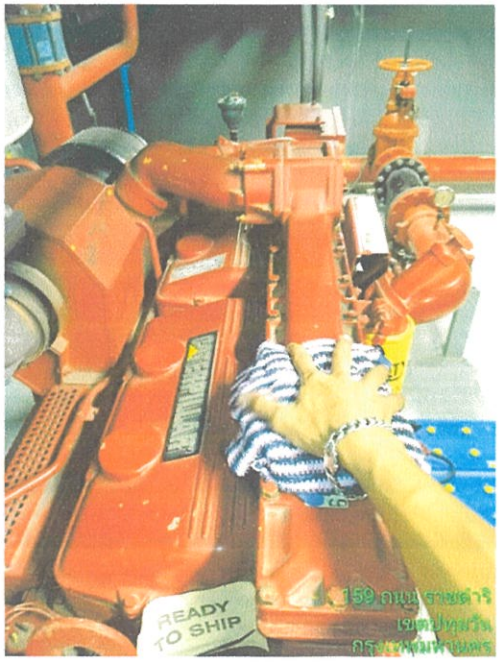

ตรวจเช็คความเรียบร้อยหลังจบงานและคืนค่าให้เป็นโหมด Auto พร้อมใช้งาน

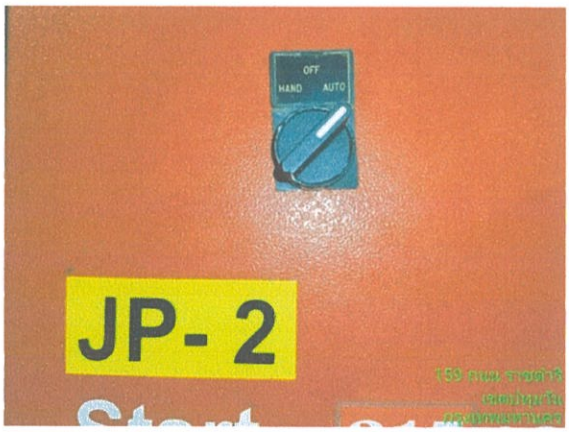

สรุปงาน PM Fire Pump FP No.1 และข้อเสนอแนะ

- เครื่องใช้งานได้ตามปกติ

สรุปงาน PM Fire Pump FP No.2 และข้อเสนอแนะ

- ไม่ได้ทำการสตาร์ทเครื่องเนื่องจากลูกค้ามีประชุมภายใน เสียงอาจรบกวนในการประชุม

ภาคผนวก ข-25

เอกสารแนบหมายเลข 25 ผลการตรวจเช็คแผงบอกความร้อนและควัน

รายงานการบำรุงรักษาระบบสัญญาณแจ้งเหตุเพลิงไหม้ ครั้งที่ 5/12

ประจำปี 2568-2569

ST. Regis Hotel & Residences Bangkok

วันที่ 28 กรกฎาคม 2568 - 2 สิงหาคม 2568

โดย

SYSTEMS SERVICE DEPARTMENT

THE SOLUTION TO SERVE YOUR PROBLEMS

บริษัท ติยะ มาสเตอร์ ซิสเต็มส์ จำกัด
TEEYA MASTER SYSTEMS CO., LTD.

94 ซอยโยธินพัฒนา แขวงคลองจั่น เขตบางกะปิ กรุงเทพฯ 10240 Tel : 662 932 0837

94 Soi Yothinphattana, Khlongchan, Bangkapi, Bangkok 10240 Fax : 662 932 0838

E-mail : tms@teeyamaster.co.th www.teeyamaster.co.th

บริษัท ติยะ มาสเตอร์ ซิสเต็มส์ จำกัด
TEEYA MASTER SYSTEMS CO., LTD.

เลขที่ SSDRP_2025005

วันที่ 8 สิงหาคม 2568

เรื่อง ส่งมอบเอกสารการบำรุงรักษาระบบแจ้งเหตุเพลิงไหม้ ครั้งที่ 5/12

บริษัท ราชดำริ ลอดจ์จิ้ง

โครงการ ST. Regis Hotel & Residences Bangkok

เรียน ผู้จัดการฝ่ายวิศวกรรม

สิ่งที่ส่งมาด้วย 1. เอกสารรายงานการบริการบำรุงรักษาระบบแจ้งเหตุเพลิงไหม้ จำนวน 2 ชุด

เนื่องจากการดำเนินการบำรุงรักษาระบบแจ้งเหตุเพลิงไหม้ ครั้งที่ 5/12 โครงการ ST. Regis Hotel & Residences Bangkok ได้ดำเนินการเสร็จสิ้นแล้วในวันที่ 2 สิงหาคม 2568 ตามเอกสารรายงานการบริการที่ส่งมาด้วยนี้ บริษัท ติยะ มาสเตอร์ ซิสเต็มส์ จำกัด จึงขอส่งมอบเอกสารงานบริการตรวจสอบและบำรุงรักษาระบบแจ้งเหตุเพลิงไหม้ โครงการ ST. Regis Hotel & Residences Bangkok ทั้งหมด ให้กับท่านเพื่อพิจารณาและลงนามรับมอบด้วย จักขอบพระคุณยิ่ง

จึงเรียนมาเพื่อทราบและโปรดพิจารณา

ลงนามตรวจสอบและรับเอกสาร
.....
(_____)
วันที่_____/_____/_____
บริษัท ราชดำริ ลอจ์ดจิ้ง จำกัด

ขอแสดงความนับถือ

วีรพงษ์ ผาคำ

.....

(นายวีรพงษ์ ผาคำ)

วิศวกรฝ่ายบริการงานระบบ

บริษัท ติยะ มาสเตอร์ ซิสเต็มส์ จำกัด

บริษัท ติยะ มาสเตอร์ ซิสเต็มส์ จำกัด
TEEYA MASTER SYSTEMS CO., LTD.

General Information	
Project : ST. Regis Hotel & Residences Bangkok	**System** : Fire Alarm
Item	**Procedure**
1	**ขั้นตอนการทดสอบอุปกรณ์ระบบ Fire Alarm**
1.1	**Smoke Detector**
	- Smoke Detector เป็นอุปกรณ์ตรวจจับควันชนิด Photo Electric ทดสอบการทำงานโดยการใช้ Smoke Detertor Tester
	เป็นอุปกรณ์ในการทดสอบ โดยการฉีดพ่นให้เป็นละอองไปที่ตัว Smoke แล้วรอสักครู่ ที่ตัว Smoke จะมี LED สีแดงติดสว่าง
	แสดงการทำงาน แล้วจะมีสัญญาณส่งไปที่ Fire Alarm Control Panel ตัว Smoke จะหยุดการตรวจจับต่อเมื่อมีการ Reset ระบบ
	ที่ Fire Alarm Control Panel LED จึงจะดับและพร้อมในการทำงานครั้งต่อไป
1.2	**Heat Detector**
	- เป็นอุปกรณ์ตรวจจับความร้อน โดยอาศัยการโก้งงอของโลหะ 2 ชนิด มีใช้งานอยู่ 2 ชนิด
	1. แบบ Rate of Rise & Fix Temp. โดยมีใช้งานตามบริเวณห้องน้ำ, Office , ทางเดิน เป็นต้น
	2. แบบ Fix Temp. มีใช้งานในห้อง Generator
	- ชนิดที่ 1 ทดสอบการทำงานโดยใช้ไดร์เป่าผมเป็นตัวให้ความร้อนเป็นระยะเวลาหนึ่ง เพื่อให้ Heat ตรวจจับความร้อน
	ในช่วง Rate of Rise เท่านั้นจะไม่ทดสอบในช่วง Fix Temp เนื่องจากจะเกิดความเสียหายกับตัว Heat และจะใช้งานต่อไปไม่ได้
	- ชนิดที่ 2 ไม่สามารถทดสอบการทำงานที่ Fix Temp. ได้เพราะจะทำให้เกิดความเสียหายและไม่สามารถใช้งานต่อได้
	การทดสอบทำการ Short สายที่ขั้วอุปกรณ์แทน
	อุปกรณ์ชนิดนี้ไม่มีไฟ (LED) แสดงการทำงานและเมื่ออุณหภูมิลดลง ตัว Heat สามารถพร้อมทำงานครั้งต่อไปได้
	เมื่ออุปกรณ์ชนิดนี้ทำงานจะมีสัญญาณส่งไปที่ Fire Alarm Control Panel ตาม Zone ที่ติดตั้งไว้
1.3	**Manaul Pull Station**
	- เป็นอุปกรณ์แจ้งเหตุเพลิงไหม้โดยบุคคลที่อยู่ในเหตุการณ์ การทดสอบขึ้นอยู่กับรูปแบบการทำงานแต่ละชนิด
	- Pull Station ทดสอบโดยการดึงจริง (ถอดแท่งแก้วออกก่อน) หรือโดยการเปิดฝาครอบออก แล้วยกสวิทช์
	หลังจากทดสอบแล้วให้ดันกลับในตำแหน่งเดิมเพื่อปิดฝาครอบ
	- Breakglass ทำงานโดยการทุบกระจกให้แตก ในการทดสอบจะ Key ทดสอบดันเข้าไปดันกระจก เมื่ออุปกรณ์ชนิดนี้ทำงาน
	จะมีสัญญาณส่งไปที่ Fire Alarm Control Panel ตาม Zone ที่ติดตั้งไว้
1.4	**Key Switch**
	- Key Switch ถูกติดตั้งอยู่ใน Manual Station ทดสอบโดยการใช้กุญแจบิดไปยังตำแหน่ง ON เมื่ออุปกรณ์ชนิดนี้ทำงานจะมีสัญญาณ
	ส่งไปที่ Fire Alarm Control Panel ตาม Zone ที่ติดตั้งไว้
1.5	**Bell/Stobe**
	- เป็นอุปกรณ์ส่งสัญญาณเตือนภัยโดยเสียงและแสง ทดสอบโดยให้ระบบทำงานตาม Function
1.6	**Graphic Annunciator**

บริษัท ติยะ มาสเตอร์ ซิสเต็มส์ จำกัด
TEEYA MASTER SYSTEMS CO., LTD.

General Information	
Project : ST. Regis Hotel & Residences Bangkok	**System :** Fire Alarm
	- เป็นแผนผังแสดงตำแหน่งการเกิดเหตุเพลิงไหม้ ตามจุดต่าง โดยแสดงเป็นหลอด LED และ เสียงเตือน
	ทำงานโดยตู้ควบคุมรับสัญญาณการแจ้งเหตุจาก Detector แล้วประมวลผลตาม Function สั่งให้ Graphic Annunciator
	แสดงตำแหน่งที่เกิดเหตุ โดยที่ตู้มีปุ่ม ACK. ไว้หยุดเสียง Buzzer และปุ่มทดสอบหลอด LED.

บริษัท ติยะ มาสเตอร์ ซิสเต็มส์ จำกัด
TEEYA MASTER SYSTEMS CO., LTD.

General Information		
Project : ST. Regis Hotel & Residences Bangkok	**System :** Fire Alarm	**Model :** EST3
Revision : -	**Manufacturer :** GE Security Co.,Ltd.	
PM No. : 5/12 ประจำปี 2568	**Start :** 28 กรกฎาคม 2568	**End :** 2 สิงหาคม 2568

Parts / Devices Types	
Part/Dev. : FCP.	**Installed by :** -
Location : Security Office	**Inspected by :** Teeya Master Systems Co.,Ltd.

Inspections and Tests List

Item	Descriptions	Check			Functional					Remarks
		Installation	Wiring	Cleaning	Alarm	Suppervisory	Trouble	Monitor	Operation.	
	FAP									
01	**Power Supplies**									
	1.01 3-PPS Primary Power Supply	/	/	/	-	-	-	-	/	-
	> AC Power Input (220 Vac)	/	/	/	-	-	-	-	/	228 VAC.
	> DC Power Connector to 3-PSMON	/	/	/	-	-	-	-	/	25.3 VDC
	> 16 Pin data line connector to 3-PSMON	/	/	/	-	-	-	-	/	25.3 VDC
	> Battery connector	/	/	/	-	-	-	-	/	25.6 VDC
	1.02 3-PSMON Primary Power Supply Monitor module	/	/	/	-	-	-	-	/	-
	> DC Power Connector from 3-PPS	/	/	/	-	-	-	-	/	-
	> 16- pin data conector from 3-PPS	/	/	/	-	-	-	-	/	-
	> 24 VDC Auxiliary power & connector. (2 Output)	/	/	/	-	-	-	-	/	Riser for Graphic
02	**3-CPU1**									
	2.01 > Data Network Riser Next CPU	/	/	/	-	-	-	-	/	
	2.02 > Data Network Riser Conections (RS-485).	/	/	/	-	-	-	-	/	
	2.03 > RS-232 Conection.	/	/	/	-	-	-	-	/	
03	**3-SDDC Signature Device Controller**									
	3.01 > Signature Circuit Connections.	/	/	/	-	-	-	-	/	Loop1-Loop12
04	**Battery Charger**									
	4.01 > Battery Backup For FCP	/	/	/	-	-	-	-	/	ใช้งานได้ปกติ (Full)
05	**Indicator Lamps (At 3-LCD)**									
	5.01 > Alarm	/	/	/	-	-	-	-	/	-
	5.02 > Suppervisory	/	/	/	-	-	-	-	/	-
	5.03 > Trouble	/	/	/	-	-	-	-	/	-
	5.04 > Monitor	/	/	/	-	-	-	-	/	-
	5.05 > Power	/	/	/	-	-	-	-	/	-
	5.06 > Test	/	/	/	-	-	-	-	/	-
	5.07 > CPU Fail	/	/	/	-	-	-	-	/	-
	5.08 > Gnd Fault	/	/	/	-	-	-	-	/	-
	5.09 > Disable	/	/	/	-	-	-	-	/	-
06	**Control Switches (At 3-LCD)**									

บริษัท ติยะ มาสเตอร์ ซิสเต็มส์ จำกัด
TEEYA MASTER SYSTEMS CO., LTD.

General Information		
Project : ST. Regis Hotel & Residences Bangkok	**System :** Fire Alarm	**Model :** EST3
Revision : -	**Manufacturer :** GE Security Co.,Ltd.	
PM No. : 5/12 ประจำปี 2568	**Start :** 28 กรกฎาคม 2568	**End :** 2 สิงหาคม 2568

Parts / Devices Types	
Part/Dev. : FCP.	**Installed by :** -
Location : Security Office	**Inspected by :** Teeya Master Systems Co.,Ltd.

Inspections and Tests List

Item	Descriptions	Check			Functional					Remarks
		Installation	Wiring	Cleaning	Alarm	Suppervisory	Trouble	Monitor	Operation.	
	FAP									
	6.01 > Reset	/	/	/	-	-	-	-	/	-
	6.02 > Alarm Silence	/	/	/	-	-	-	-	/	-
	6.03 > Drill	/	/	/	-	-	-	-	/	-
	6.04 > Panal Silence	/	/	/	-	-	-	-	/	-
	6.05 > Alarm	/	/	/	-	-	-	-	/	-
	6.06 > Suppervisory	/	/	/	-	-	-	-	/	-
	6.07 > Trouble	/	/	/	-	-	-	-	/	-
	6.08 > Monitor	/	/	/	-	-	-	-	/	-
	6.09 > 0-9	/	/	/	-	-	-	-	/	-
	6.10 > ENTER	/	/	/	-	-	-	-	/	-
	6.11 > DEL.	/	/	/	-	-	-	-	/	-
	6.12 > Detail	/	/	/	-	-	-	-	/	-
	6.13 > Message Next	/	/	/	-	-	-	-	/	-
	6.14 > Command Manu	/	/	/	-	-	-	-	/	-
07	**3-FTCU Controller (Control Switches)**	/	/	/	-	-	-	-	/	-
	7.01 > Connect sw.	/	/	/	-	-	-	-	/	-
	7.02 > Review Pending sw.	/	/	/	-	-	-	-	/	-
	7.03 > ACK SW	/	/	/	-	-	-	-	/	-
	7.04 > Disconnect	/	/	/	-	-	-	-	/	-
	7.05 > Review Connected.	/	/	/	-	-	-	-	/	-
08	**LCD Display**	/	/	/	-	-	-	-	/	-
09	**Trouble,Alarm Buzzer**	/	/	/	-	-	-	-	/	-
10	**Computer Graphic at Security office**	/	/	/	-	-	-	-	/	-

บริษัท ติยะ มาสเตอร์ ซิสเต็มส์ จำกัด
TEEYA MASTER SYSTEMS CO., LTD.

รายงานการดำเนินการบำรุงรักษาระบบแจ้งเหตุเพลิงไหม้ครั้งที่ 5/12

ST. Regis Hotel & Residences Bangkok

Address	Location	Date of PM.											
		PM.1	PM.2	PM.3	PM.4	PM.5	PM.6	PM.7	PM.8	PM.9	PM.10	PM.11	PM.12
1020000	LOOP1,2												
1020008	AD7_SMOKE_LIFT_ROOM_ST3_4FL												
1020009	AD3_SMOKE_LOST&FOUND_BFL												
1020010	AD4_SMOKE_SECURITY_OFFICE_BFL												
1020011	AD1_SMOKE_EE_3FL												
1020012	AD2_SMOKE_CARPARK_LIFT_LOBBY_3FL												
1020013	AD3_SMOKE_CONDO_LIFT_LOBBY_3FL												
1020014	AD4_SMOKE_SERVICE_LIFT_LOBBY_3FL												
1020015	AD1_SMOKE_EE_4FL												
1020016	AD2_SMOKE_CARPARK_LIFT_LOBBY_4FL												
1020017	AD3_SMOKE_FAN_ROOM1_4FL												
1020018	AD4_SMOKE_CONDO_LIFT_LOBBY_4FL												
1020019	AD5_SMOKE_SERVICE_LIFT_LOBBY_4FL												
1020020	AD6_SMOKE_FAN_ROOM2_4FL												
1020021	AD1_SMOKE_EE_5FL												
1020022	AD2_SMOKE_CARPARK_LIFT_LOBBY_5FL												
1020023	AD3_SMOKE_CONDO_LIFT_LOBBY_5FL												
1020024	AD4_SMOKE_SERVICE_LIFT_LOBBY_5FL												
1020025	AD1_SMOKE_1FL												
1020026	AD2_SMOKE_1FL												
1020027	AD3_SMOKE_1FL												
1020028	AD1_SMOKE_2FL												
1020029	AD2_SMOKE_2FL												
1020030	AD3_SMOKE_2FL												
1020031	AD4_SMOKE_2FL												
1020032	AD5_SMOKE_2FL												
1020033	AD6_SMOKE_2FL												
1020034	AD7_SMOKE_2FL												
1020035	AD8_SMOKE_2FL												
1020036	AD9_SMOKE_2FL												
1020037	ISOLATOR_7FL												
1020038	AD1_SMOKE_EE_7FL												
1020039	AD2_SMOKE_CARPARK_LIFY_LOBBY_7FL												
1020040	AD3_SMOKE_CONDO_LIFT_LOBBY_7FL												
1020041	AD4_SMOKE_SERVICE_LIFT_LOBBY_7FL												
1020042	ISOLATOR_1FL												
1020126	DZ1_BFL												
1020127	DZ2_BFL												
1020128	DZ3_BFL												
1020129	DZ4_BFL												
1020130	DZ5_BFL												
1020131	DZ6_BFL												
1020132	DZ7_BFL												
1020133	DZ8_BFL												
1020134	DZ9_BFL												
1020135	DZ10_BFL												
1020136	DZ11_BFL												
1020137	MZ1_BFL												

บริษัท ติยะ มาสเตอร์ ซิสเต็มส์ จำกัด
TEEYA MASTER SYSTEMS CO., LTD.

รายงานการดำเนินการบำรุงรักษาระบบแจ้งเหตุเพลิงไหม้ครั้งที่ 5/12

ST. Regis Hotel & Residences Bangkok

Address	Location	Date of PM.											
		PM.1	PM.2	PM.3	PM.4	PM.5	PM.6	PM.7	PM.8	PM.9	PM.10	PM.11	PM.12
1020138	FS1_BFL												
1020139	SS1_BFL												
1020140	STATUS1_BFL_JP_RUN												
1020141	STATUS2_BFL_FP_RUN												
1020142	STATUS3_BFL_FP_FAIL												
1020143	STATUS4_BFL_WATER_TANK_LOW												
1020144	STB1_BFL												
1020145	SPK1_BFL												
1020146	SPK2_BFL_ST-01												
1020147	SPK3_BFL_ST-02												
1020148	SPK4_BFL_ST-03												
1020149	DZ12_BFL												
1020150	TEL1_BFL_FIRE_PUMP												
1020151	RELAY1_BFL												
1020152	RELAY2_BFL												
1020153	RELAY3_BFL												
1020154	RELAY4_BFL												
1020155	RELAY1_1FL												
1020156	RELAY2_1FL												
1020157	RELAY1_3FL												
1020158	RELAY1_5FL												
1020159	DZ1_1FL												
1020160	DZ2_1FL												
1020161	DZ3_1FL												
1020162	DZ4_1FL												
1020163	DZ5_1FL												
1020164	DZ6_ZUMA_1FL												
1020165	DZ7_1FL												
1020166	DZ8_1FL												
1020167	DZ9_1FL_ST-01_(2-8FL)												
1020168	DZ10_1FL_ST-02_(2-8FL)												
1020169	DZ11_1FL_ST-03_(2-8FL)												
1020171	MZ1_1FL												
1020172	FS1_1FL												
1020173	SS1_1FL												
1020174	GAS_LEAKAGE_1FL												
1020175	STB1_1FL												
1020176	TEL1_1-8FL_ST-01												
1020177	TEL2_1-8FL_ST-02												
1020178	TEL3_1-8FL_ST-03												
1020179	TEL4_1FL_ST-04												
1020180	TEL5_1-10FL_LIFT-S1												
1020181	SPK1_1FL												
1020182	SPK2_1FL_(FIREMAN_LIFT_1-10FL)												
1020183	RELAY2_2FL_(ACC)												
1020184	DZ1_2FL												
1020185	DZ2_2FL												
1020186	DZ3_2FL												

บริษัท ติยะ มาสเตอร์ ซิสเต็มส์ จำกัด
TEEYA MASTER SYSTEMS CO., LTD.

รายงานการดำเนินการบำรุงรักษาระบบแจ้งเหตุเพลิงไหม้ครั้งที่ 5/12

ST. Regis Hotel & Residences Bangkok

Address	Location	Date of PM.											
		PM.1	PM.2	PM.3	PM.4	PM.5	PM.6	PM.7	PM.8	PM.9	PM.10	PM.11	PM.12
1020187	DZ4_2FL												
1020188	RELAY3_2FL_(DOOR_HOLDOR)												
1020189	RELAY1_ZUMA_1FL												
1020190	MZ1_2FL												
1020191	GAS_ZUMA_1FL												
1020192	FS1_2FL												
1020193	SS1_2FL												
1020194	STB1_2FL												
1020195	SPK1_2FL												
1020196	SPK2_2FL												
1020197	RELAY1_2FL_(CLOSE_VALVE)												
1020198	DZ1_3FL												
1020199	DZ2_3FL												
1020200	DZ3_3FL												
1020201	FS1_ZUMA_1FL												
1020202	SS1_ZUMA_1FL												
1020203	MZ1_3FL												
1020204	FS1_3FL												
1020205	SS1_3FL												
1020206	STB1_3FL												
1020207	SPK1_3FL												
1020209	DZ1_4FL												
1020210	DZ2_4FL												
1020211	SPK3_1FL												
1020212	STB2_1FL												
1020213	MZ1_4FL												
1020214	FS1_4FL												
1020215	SS1_4FL												
1020216	SPK1_4FL												
1020217	DZ1_5FL												
1020218	DZ2_5FL												
1020219	DZ3_5FL												
1020220	DZ4_5FL												
1020221	MZ1_5FL												
1020222	FS1_5FL												
1020223	SS1_5FL												
1020224	SPK1_5FL												
1020229	ANSUL_JOJO_1FL												
1020230	DZ1_6FL												
1020231	DZ2_6FL												
1020232	DZ3_6FL												
1020233	DZ4_6FL												
1020235	MZ1_6FL												
1020236	FS1_6FL												
1020237	SS1_6FL												
1020238	SPK1_6FL												
1020239	RELAY1_6FL												
1020240	DZ1_7FL												

บริษัท ติยะ มาสเตอร์ ซิสเต็มส์ จำกัด
TEEYA MASTER SYSTEMS CO., LTD.

รายงานการดำเนินการบำรุงรักษาระบบแจ้งเหตุเพลิงไหม้ครั้งที่ 5/12

ST. Regis Hotel & Residences Bangkok

Address	Location	Date of PM.											
		PM.1	PM.2	PM.3	PM.4	PM.5	PM.6	PM.7	PM.8	PM.9	PM.10	PM.11	PM.12
1020241	DZ2_7FL												
1020242	MZ1_7FL												
1020243	FS1_7FL												
1020244	SS1_7FL												
1020245	SPK1_7FL												
1020246	RELAY1_7FL												
1020247	FS2_ZUMA_1FL												
1020248	SS2_ZUMA_1FL												
1020251	AD1_SMOKE_EE_12FL												
1020252	AD5_SMOKE_SERVICE_LIFT_LOBBY_14FL												
1020253	AD4_SMOKE_LIFT_P7,P8,P9_11FL												
1020254	ISOLATOR_9FL												
1020255	AD_SMOKE3_LIFT_P10,11,12_15FL												
1020256	AD2_SMOKE_LIFT_S1,S2_12FL												
1020258	ISOLATOR_14FL												
1020259	ISOLATOR_14AFL												
1020260	AD1_SMOKE_EE_11FL												
1020261	AD2_SMOKE_AHU_11FL												
1020262	AD3_SMOKE_SERVICE_LIFT_11FL												
1020263	AD1_SMOKE_EE_14FL												
1020264	AD1_SMOKE_CARPARK_LIFY_LOBBY_6FL												
1020265	AD2_SMOKE_FAN_ROOM1_6FL												
1020266	AD3_SMOKE_CONDO_LIFT_LOBBY_6FL												
1020267	AD4_SMOKE_SERVICE_LIFT_LOBBY_6FL												
1020268	AD5_SMOKE_FAN_ROOM2_6FL												
1020273	AD1_SMOKE_EE_8FL												
1020274	AD2_SMOKE_CARPARK_LIFT_LOBBY_8FL												
1020275	AD3_SMOKE_FAN_ROOM1_8FL												
1020276	AD4_SMOKE_CONDO_LIFT_LOBBY_8FL												
1020277	AD5_SMOKE_SERVICE_LIFT_LOBBY_8FL												
1020278	AD6_SMOKE_FAN_ROOM2_8FL												
1020279	AD1_SMOKE_EE_9FL												
1020280	AD2_SMOKE_CARPARK_LIFT_LOBBY_9FL												
1020281	AD3_SMOKE_CONDO_LIFT_LOBBY_9FL												
1020282	AD4_SMOKE_SERVICE_LIFT_LOBBY_9FL												
1020283	AD1_SMOKE_EE_10FL												
1020284	AD2_SMOKE_CARPARK_LIFT_LOBBY_10FL												
1020285	AD3_SMOKE_FAN_ROOM1_10FL												
1020286	AD4_SMOKE_CONDO_LIFT_LOBBY_10FL												
1020287	AD5_SMOKE_SERVICE_LIFT_LOBBY_10FL												
1020288	AD6_SMOKE_FAN_ROOM2_10FL												
1020289	AD1_SMOKE_AHU_ROOM_14AFL												
1020290	AD2_SMOKE_AHU_ROOM_14AFL												
1020291	AD3_SMOKE_AHU_ROOM_14AFL												
1020292	AD4_SMOKE_AHU_ROOM_14AFL												
1020293	AD5_SMOKE_AHU_ROOM_14AFL												
1020294	AD6_SMOKE_AHU_ROOM_14AFL												
1020295	AD7_SMOKE_AHU_ROOM_14AFL												

บริษัท ติยะ มาสเตอร์ ซิสเต็มส์ จำกัด
TEEYA MASTER SYSTEMS CO., LTD.

รายงานการดำเนินการบำรุงรักษาระบบแจ้งเหตุเพลิงไหม้ครั้งที่ 5/12

ST. Regis Hotel & Residences Bangkok

Address	Location	Date of PM.											
		PM.1	PM.2	PM.3	PM.4	PM.5	PM.6	PM.7	PM.8	PM.9	PM.10	PM.11	PM.12
1020296	AD8_SMOKE_AHU_ROOM_14AFL												
1020297	AD9_SMOKE_AHU_ROOM_14AFL												
1020298	AD10_SMOKE_AHU_ROOM_14AFL												
1020299	AD11_SMOKE_AHU_ROOM_14AFL												
1020300	AD12_SMOKE_AHU_ROOM_14AFL												
1020301	AD13_SMOKE_AHU_ROOM_14AFL												
1020302	AD14_SMOKE_AHU_ROOM_14AFL												
1020303	AD15_SMOKE_AHU_ROOM_14AFL												
1020304	AD16_SMOKE_AHU_ROOM_14AFL												
1020305	AD17_SMOKE_AHU_ROOM_14AFL												
1020306	AD18_SMOKE_AHU_ROOM_14AFL												
1020307	AD19_SMOKE_AHU_ROOM_14AFL												
1020308	AD20_SMOKE_AHU_ROOM_14AFL												
1020309	AD21_SMOKE_AHU_ROOM_14AFL												
1020310	AD22_SMOKE_AHU_ROOM_14AFL												
1020311	AD23_SMOKE_AHU_ROOM_14AFL												
1020312	AD24_SMOKE_AHU_ROOM_14AFL												
1020376	CO2_ALARM_11FL												
1020377	GAS_LEAKAGE_11FL												
1020378	ANSUL_11FL												
1020379	CO2_DETECTOR_CO2_BANK 11FL												
1020380	RELAY3_LIFT_ALL_11FL												
1020381	RELAY4_11FL_(GAS)												
1020382	RELAY5_14FL_(GAS)												
1020383	ANSUL_(HOOD_1,2)_12FL												
1020384	ANSUL_(HOOD_3,4)_12FL												
1020385	ANSUL_(HOOD_5)_12FL												
1020386	STATUS5_(SPARE)_12FL												
1020387	STATUS6_(SPARE)_12FL												
1020390	RELAY6_12FL_(SPARE)												
1020391	GAS_LEAKAGE_14FL												
1020392	ANSUL_FUNCTION_KICTCHEN_14FL												
1020393	ANSUL_BAR_KICTCHEN_14FL												
1020394	DZ1_8FL												
1020395	DZ2_8FL												
1020396	DZ15_11FL_ST-02_(12-17FL)												
1020397	DZ16_11FL_ST-03_(12-18FL)												
1020398	RELAY1_8FL												
1020400	MZ1_8FL												
1020401	FS1_8FL												
1020402	SS1_8FL												
1020403	SPK1_8FL												
1020404	DZ1_9FL												
1020405	DZ2_9FL												
1020406	RELAY2_14FL_(SHUT_DOWN_AHU)												
1020407	RELAY3_14FL_(SPARE)												
1020408	MZ1_9FL												
1020409	FS1_9FL												

บริษัท ติยะ มาสเตอร์ ซิสเต็มส์ จำกัด
TEEYA MASTER SYSTEMS CO., LTD.

รายงานการดำเนินการบำรุงรักษาระบบแจ้งเหตุเพลิงไหม้ครั้งที่ 5/12

ST. Regis Hotel & Residences Bangkok

Address	Location	Date of PM.											
		PM.1	PM.2	PM.3	PM.4	PM.5	PM.6	PM.7	PM.8	PM.9	PM.10	PM.11	PM.12
1020410	SS1_9FL												
1020411	SPK1_9FL												
1020412	DZ1_10FL												
1020413	DZ2_10FL												
1020414	RELAY4_14FL_(SPARE)												
1020415	STATUS1_(SPARE)_14AFL												
1020416	STATUS2_(SPARE)_14AFL												
1020418	MZ1_10FL												
1020419	FS1_10FL												
1020420	SS1_10FL												
1020421	SPK1_10FL												
1020422	DZ1_11FL												
1020423	DZ2_11FL												
1020424	DZ3_11FL												
1020425	DZ4_11FL												
1020426	DZ5_11FL												
1020427	MZ1_11FL												
1020428	FS1_11FL												
1020429	SS1_11FL												
1020430	FM200_ALARM_11FL												
1020431	STB1_11FL												
1020432	TEL1_11FL_ST-01												
1020433	TEL2_11FL_ST-02												
1020434	TEL3_11FL_ST-03												
1020435	TEL4_11FL_LIFT_ROOM												
1020436	TEL5_11FL_LIFT_S1												
1020437	SPK1_11FL												
1020438	SPK2_11FL_ST-01_(12-17FL)												
1020439	SPK3_11FL_ST-02_(12-17FL)												
1020440	SPK4_11FL_ST-03_(12-17FL)												
1020441	SPK5_11FL												
1020442	SPK6_11FL												
1020443	RELAY1_AHU&SMOKE_FAN_11FL												
1020444	RELAY2_11FL												
1020445	DZ6_11FL												
1020446	DZ1_12FL												
1020447	DZ2_12FL												
1020448	DZ3_12FL												
1020449	DZ4_12FL												
1020450	DZ5_12FL												
1020451	DZ6_12FL												
1020452	DZ7_12FL												
1020453	DZ8_12FL												
1020454	DZ9_12FL												
1020455	DZ10_12FL												
1020456	MZ1_12FL												
1020457	FS1_12FL												
1020458	SS1_12FL												

บริษัท ติยะ มาสเตอร์ ซิสเต็มส์ จำกัด
TEEYA MASTER SYSTEMS CO., LTD.

รายงานการดำเนินการบำรุงรักษาระบบแจ้งเหตุเพลิงไหม้ครั้งที่ 5/12

ST. Regis Hotel & Residences Bangkok

Address	Location	Date of PM.											
		PM.1	PM.2	PM.3	PM.4	PM.5	PM.6	PM.7	PM.8	PM.9	PM.10	PM.11	PM.12
1020459	GAS_LEAKAGE_12FL												
1020460	STB1_12FL												
1020461	SPK1_12FL												
1020462	RELAY1_12FL_(SHUT_DOWN_AHU1)												
1020463	RELAY2_12FL_(SHUT_DOWN_AHU2)												
1020464	RELAY3_12FL_(DOOR_HOLDOR1)												
1020465	RELAY4_12FL_(DOOR_HOLDOR1)												
1020466	DZ1_14FL												
1020467	DZ2_14FL												
1020468	DZ3_14FL												
1020469	DZ4_14FL												
1020470	DZ5_14FL												
1020471	DZ6_14FL												
1020472	DZ7_14FL												
1020473	DZ8_14FL												
1020474	MZ1_14FL												
1020475	FS1_14FL												
1020476	SS1_14FL												
1020477	STB1_14FL												
1020478	SPK1_14FL												
1020479	RELAY1_14FL_(PRESSURIZE_FAN)												
1020480	DZ1_14AFL												
1020481	DZ2_14AFL												
1020482	DZ3_14AFL												
1020483	DZ4_14AFL												
1020484	DZ5_14AFL												
1020485	DZ6_14AFL												
1020486	MZ1_14AFL												
1020487	FS1_14AFL												
1020488	SS1_14AFL												
1020489	STB1_14AFL												
1020490	SPK1_14AFL												
1020491	RELAY1_14AFL_(SHUT_DOWN_AHU)												
1020492	RELAY2_14AFL_(SHUT_DOWN_PA)												
1020493	DZ7_11FL												
1020494	DZ8_11FL												
1020495	DZ9_11FL												
1020496	DZ10_11FL												
1020497	DZ11_11FL												
1020498	DZ12_11FL												
1020499	DZ13_11FL												
1020500	DZ14_11FL_ST-01_(12-17FL)												

บริษัท ติยะ มาสเตอร์ ซิสเต็มส์ จำกัด
TEEYA MASTER SYSTEMS CO., LTD.

รายงานการดำเนินการบำรุงรักษาระบบแจ้งเหตุเพลิงไหม้ครั้งที่ 5/12

ST. Regis Hotel & Residences Bangkok

Address	Location	Date of PM.											
		PM.1	PM.2	PM.3	PM.4	PM.5	PM.6	PM.7	PM.8	PM.9	PM.10	PM.11	PM.12
1030000	LOOP3,4												
1030001	ISOLATOR_15FL												
1030002	AD_SMOKE40_STORAGE_RM_18FL												
1030003	AD_SMOKE39_LIFT_LOBBY_18FL												
1030004	ISOLATOR_18FL												
1030005	AD_SMOKE1_RM_1_16FL		1/5/2025										
1030006	AD_SMOKE2_RM_2_16FL					28/7/2025							
1030007	AD_SMOKE3_RM_3_16FL												
1030008	AD_SMOKE4_RM_4_16FL			26/5/2025									
1030009	AD_SMOKE5_RM_5_16FL		1/5/2025										
1030010	AD_SMOKE6_RM_6_16FL		3/5/2025										
1030011	AD_SMOKE7_RM_7_16FL					28/7/2025							
1030012	AD_SMOKE8_RM_7_16FL												
1030013	AD_SMOKE9_RM_8_16FL					30/7/2025							
1030014	AD_SMOKE10_RM_9_16FL			26/5/2025									
1030015	AD_SMOKE11_RM_10_16FL	28/3/2025											
1030016	AD_SMOKE12_RM_11_16FL			26/5/2025									
1030017	AD_SMOKE13_RM_11_16FL			26/5/2025									
1030018	AD_SMOKE14_RM_11_16FL			26/5/2025									
1030019	AD_SMOKE15_RM_12_16FL			28/5/2025									
1030020	AD_SMOKE16_RM_13_16FL												
1030021	AD_SMOKE17_RM_13_16FL												
1030022	AD_SMOKE18_RM_13_16FL												
1030023	AD_SMOKE19_RM_14_16FL	28/3/2025											
1030024	AD_SMOKE20_RM_15_16FL					28/7/2025							
1030025	AD_SMOKE21_RM_16_16FL												
1030026	AD_SMOKE22_RM_17_16FL			28/5/2025									
1030027	AD_SMOKE23_RM_18_16FL		3/5/2025										
1030028	AD_SMOKE24_RM_19_16FL												
1030029	AD_SMOKE25_RM_20_16FL			27/5/2025									
1030030	AD_SMOKE26_RM_21_16FL			28/5/2025									
1030031	AD_SMOKE27_RM_22_16FL		1/5/2025										
1030032	AD_SMOKE28_RM_23_16FL	28/3/2025											
1030033	AD_SMOKE29_RM_24_16FL		3/5/2025										
1030034	AD_SMOKE30_RM_24_16FL		3/5/2025										
1030035	AD_SMOKE31_RM_24_16FL		3/5/2025										
1030036	AD_SMOKE32_RM_25_16FL	28/3/2025											
1030037	AD_SMOKE33_RM_25_16FL	28/3/2025											
1030038	AD_SMOKE34_RM_25_16FL	28/3/2025											
1030039	AD_SMOKE35_RM_26_16FL		1/5/2025										
1030040	AD_SMOKE36_RM_27_16FL			26/5/2025									
1030041	AD_SMOKE37_RM_28_16FL			26/5/2025									
1030042	AD_SMOKE38_RM_29_16FL	28/3/2025											
1030043	AD_SMOKE39_LIFT_LOBBY_16FL												
1030044	AD_SMOKE1_RM_1_17FL												
1030045	AD_SMOKE2_RM_2_17FL			26/5/2025									
1030046	AD_SMOKE3_RM_3_17FL												
1030047	AD_SMOKE4_RM_4_17FL												

บริษัท ติยะ มาสเตอร์ ซิสเต็มส์ จำกัด
TEEYA MASTER SYSTEMS CO., LTD.

รายงานการดำเนินการบำรุงรักษาระบบแจ้งเหตุเพลิงไหม้ครั้งที่ 5/12

ST. Regis Hotel & Residences Bangkok

Address	Location	Date of PM.											
		PM.1	PM.2	PM.3	PM.4	PM.5	PM.6	PM.7	PM.8	PM.9	PM.10	PM.11	PM.12
1030048	AD_SMOKE5_RM_5_17FL												
1030049	AD_SMOKE6_RM_6_17FL		3/5/2025										
1030050	AD_SMOKE7_RM_7_17FL												
1030051	AD_SMOKE8_RM_7_17FL												
1030052	AD_SMOKE9_RM_8_17FL			28/5/2025									
1030053	AD_SMOKE10_RM_9_17FL	28/3/2025											
1030054	AD_SMOKE11_RM_10_17FL					28/7/2025							
1030055	AD_SMOKE12_RM_11_17FL	28/3/2025											
1030056	AD_SMOKE13_RM_11_17FL	28/3/2025											
1030057	AD_SMOKE14_RM_11_17FL	28/3/2025											
1030058	AD_SMOKE15_RM_12_17FL												
1030059	AD_SMOKE16_RM_13_17FL												
1030060	AD_SMOKE17_RM_13_17FL												
1030061	AD_SMOKE18_RM_13_17FL												
1030062	AD_SMOKE19_RM_14_17FL												
1030063	AD_SMOKE20_RM_15_17FL												
1030064	AD_SMOKE21_RM_16_17FL			26/5/2025									
1030065	AD_SMOKE22_RM_17_17FL		3/5/2025										
1030066	AD_SMOKE23_RM_18_17FL					28/7/2025							
1030067	AD_SMOKE24_RM_19_17FL			26/5/2025									
1030068	AD_SMOKE25_RM_20_17FL		1/5/2025										
1030069	AD_SMOKE26_RM_21_17FL		3/5/2025										
1030070	AD_SMOKE27_RM_22_17FL	28/3/2025											
1030071	AD_SMOKE28_RM_23_17FL			26/5/2025									
1030072	AD_SMOKE29_RM_24_17FL												
1030073	AD_SMOKE30_RM_24_17FL												
1030074	AD_SMOKE31_RM_24_17FL												
1030075	AD_SMOKE32_RM_25_17FL			27/5/2025									
1030076	AD_SMOKE33_RM_25_17FL			27/5/2025									
1030077	AD_SMOKE34_RM_25_17FL			27/5/2025									
1030078	AD_SMOKE35_RM_26_17FL	28/3/2025											
1030079	AD_SMOKE36_RM_27_17FL												
1030080	AD_SMOKE37_RM_28_17FL			26/5/2025									
1030081	AD_SMOKE38_RM_29_17FL												
1030082	AD_SMOKE39_LIFT_LOOBY_17FL												
1030083	AD_SMOKE40_STORAGE_RM_16FL												
1030084	AD_SMOKE40_STORAGE_RM_17FL												
1030085	AD_SMOKE1_RM_1_18FL					30/7/2025							
1030086	AD_SMOKE2_RM_2_18FL												
1030087	AD_SMOKE3_RM_3_18FL												
1030088	AD_SMOKE4_RM_4_18FL			28/5/2025									
1030089	AD_SMOKE5_RM_5_18FL												
1030090	AD_SMOKE6_RM_6_18FL	28/3/2025											
1030091	AD_SMOKE7_RM_7_18FL												
1030092	AD_SMOKE8_RM_7_18FL												
1030093	AD_SMOKE9_RM_8_18FL					30/7/2025							
1030094	AD_SMOKE10_RM_9_18FL	28/3/2025											
1030095	AD_SMOKE11_RM_10_18FL	28/3/2025											

บริษัท ติยะ มาสเตอร์ ซิสเต็มส์ จำกัด
TEEYA MASTER SYSTEMS CO., LTD.

รายงานการดำเนินการบำรุงรักษาระบบแจ้งเหตุเพลิงไหม้ครั้งที่ 5/12

ST. Regis Hotel & Residences Bangkok

Address	Location	Date of PM.											
		PM.1	PM.2	PM.3	PM.4	PM.5	PM.6	PM.7	PM.8	PM.9	PM.10	PM.11	PM.12
1030096	AD_SMOKE12_RM_11_18FL	28/3/2025											
1030097	AD_SMOKE13_RM_11_18FL	28/3/2025											
1030098	AD_SMOKE14_RM_11_18FL	28/3/2025											
1030099	AD_SMOKE15_RM_12_18FL					28/7/2025							
1030100	AD_SMOKE16_RM_13_18FL			27/5/2025									
1030101	AD_SMOKE17_RM_13_18FL			27/5/2025									
1030102	AD_SMOKE18_RM_13_18FL			27/5/2025									
1030103	AD_SMOKE19_RM_14_18FL												
1030104	AD_SMOKE20_RM_15_18FL					30/7/2025							
1030105	AD_SMOKE21_RM_16_18FL												
1030106	AD_SMOKE22_RM_17_18FL												
1030107	AD_SMOKE23_RM_18_18FL												
1030108	AD_SMOKE24_RM_19_18FL			26/5/2025									
1030109	AD_SMOKE25_RM_20_18FL												
1030110	AD_SMOKE26_RM_21_18FL			28/5/2025									
1030111	AD_SMOKE27_RM_22_18FL		1/5/2025										
1030112	AD_SMOKE28_RM_23_18FL			26/5/2025									
1030113	AD_SMOKE31_RM_24_18FL		3/5/2025										
1030114	AD_SMOKE29_RM_24_18FL		3/5/2025										
1030115	AD_SMOKE30_RM_24_18FL		3/5/2025										
1030116	AD_SMOKE32_RM_25_18FL												
1030117	AD_SMOKE33_RM_25_18FL	28/3/2025											
1030118	AD_SMOKE34_RM_25_18FL	28/3/2025											
1030119	AD_SMOKE35_RM_26_18FL	28/3/2025											
1030120	AD_SMOKE36_RM_27_18FL		1/5/2025										
1030121	AD_SMOKE37_RM_28_18FL		3/5/2025										
1030122	AD_SMOKE38_RM_29_18FL			26/5/2025									
1030125	AD_SMOKE2_CONDO_LIFT_LOBBY_15FL												
1030126	DZ1_15FL												
1030127	DZ2_15FL												
1030128	DZ3_15FL												
1030129	DZ4_15FL												
1030130	DZ5_15FL												
1030131	DZ6_15FL												
1030132	DZ7_15FL												
1030133	DZ8_15FL												
1030134	MZ1_15FL												
1030135	FS1_15FL												
1030136	SS1_15FL												
1030137	STB1_15FL												
1030138	SPK1_15FL												
1030139	TEL1_15FL												
1030140	RELAY1_15FL_(SHUT_DOWN_AHU)												
1030141	RELAY2_15FL_(SHUT_DOWN_FAN)												
1030142	RELAY3_15FL_(SHUT_DOWN_LIFT)												
1030143	DZ1_16FL		3/5/2025										
1030144	MZ1_16FL		3/5/2025										
1030145	FS1_16FL												

บริษัท ติยะ มาสเตอร์ ซิสเต็มส์ จำกัด
TEEYA MASTER SYSTEMS CO., LTD.

รายงานการดำเนินการบำรุงรักษาระบบแจ้งเหตุเพลิงไหม้ครั้งที่ 5/12

ST. Regis Hotel & Residences Bangkok

Address	Location	Date of PM.											
		PM.1	PM.2	PM.3	PM.4	PM.5	PM.6	PM.7	PM.8	PM.9	PM.10	PM.11	PM.12
1030146	SS1_16FL												
1030147	STB1_16FL												
1030148	SPK1_16FL												
1030149	SPK2_16FL												
1030150	SPK3_16FL												
1030151	RELAY1_16FL_DAMPER												
1030152	RELAY2_16FL_DAMPER												
1030153	DZ1_17FL		3/5/2025										
1030154	MZ1_17FL												
1030155	FS1_17FL												
1030156	SS1_17FL												
1030157	STB1_17FL												
1030158	SPK1_17FL												
1030159	SPK2_17FL												
1030160	DZ1_18FL		3/5/2025										
1030161	MZ1_18FL												
1030162	FS1_18FL												
1030163	SS1_18FL												
1030164	STB1_18FL												
1030165	SPK1_18FL												
1030166	SPK2_18FL												
1030167	DZ2_16FL		3/5/2025										
1030168	DZ3_16FL		3/5/2025										
1030169	DZ2_17FL		3/5/2025										
1030170	DZ3_17FL		3/5/2025										
1030171	DZ2_18FL		3/5/2025										
1030172	DZ3_18FL		3/5/2025										
1030173	GAS_LEAKAGE_15FL												
1030174	ANSUL_15FL												
1030175	RELAY4_15FL_TELEPHONE_INTERFACE												
1030176	RELAY1_17FL_DAMPER												
1030177	RELAY2_17FL_DAMPER												
1030178	RELAY1_18FL_DAMPER												
1030179	RELAY2_18FL_DAMPER												
1030180	DZ9_RM_EE_15FL												
1030181	DZ4_RM_EE_16FL												
1030182	DZ4_RM_EE_17FL												
1030183	DZ4_RM_EE_18FL												
1030184	SPK2_15FL_LIFT P10,11,12												
1030185	RELAY5_15FL_(GAS)												
1030251	ISOLATOR_19FL												
1030252	AD_SMOKE41_RM_STORAGE_21FL												
1030253	ISOLATOR_21FL												
1030254	AD_SMOKE1_RM_1_19FL	27/3/2025											
1030255	AD_SMOKE2_RM_2_19FL												
1030256	AD_SMOKE3_RM_3_19FL		2/5/2025										
1030257	AD_SMOKE4_RM_4_19FL	28/3/2025											
1030258	AD_SMOKE5_RM_5_19FL		2/5/2025										

บริษัท ติยะ มาสเตอร์ ซิสเต็มส์ จำกัด
TEEYA MASTER SYSTEMS CO., LTD.

รายงานการดำเนินการบำรุงรักษาระบบแจ้งเหตุเพลิงไหม้ครั้งที่ 5/12

ST. Regis Hotel & Residences Bangkok

Address	Location	Date of PM.											
		PM.1	PM.2	PM.3	PM.4	PM.5	PM.6	PM.7	PM.8	PM.9	PM.10	PM.11	PM.12
1030259	AD_SMOKE6_RM_6_19FL	25/3/2025											
1030260	AD_SMOKE7_RM_7_19FL												
1030261	AD_SMOKE8_RM_7_19FL												
1030262	AD_SMOKE9_RM_8_19FL			27/5/2025									
1030263	AD_SMOKE10_RM_9_19FL												
1030264	AD_SMOKE11_RM_10_19FL	28/3/2025											
1030265	AD_SMOKE12_RM_11_19FL	27/3/2025											
1030266	AD_SMOKE13_RM_11_19FL	27/3/2025											
1030267	AD_SMOKE14_RM_11_19FL	27/3/2025											
1030268	AD_SMOKE15_ST2_19FL												
1030269	AD_SMOKE16_RM_12_19FL		2/5/2025										
1030270	AD_SMOKE17_RM_STORAGE_19FL												
1030271	AD_SMOKE18_RM_13_19FL												
1030272	AD_SMOKE19_RM_13_19FL												
1030273	AD_SMOKE20_RM_13_19FL			28/5/2025									
1030274	AD_SMOKE21_RM_14_19FL	25/3/2025											
1030275	AD_SMOKE22_RM_15_19FL	25/3/2025											
1030276	AD_SMOKE23_RM_16_19FL		1/5/2025										
1030277	AD_SMOKE24_RM_17_19FL												
1030278	AD_SMOKE25_RM_18_19FL		1/5/2025										
1030279	AD_SMOKE26_RM_19_19FL												
1030280	AD_SMOKE27_RM_20_19FL		1/5/2025										
1030281	AD_SMOKE28_RM_21_19FL												
1030282	AD_SMOKE29_RM_22_19FL	27/3/2025											
1030283	AD_SMOKE30_RM_23_19FL	25/3/2025											
1030284	AD_SMOKE31_RM_24_19FL			27/5/2025									
1030285	AD_SMOKE32_RM_24_19FL			27/5/2025									
1030286	AD_SMOKE33_RM_24_19FL			27/5/2025									
1030287	AD_SMOKE34_RM_25_19FL		2/5/2025										
1030288	AD_SMOKE35_RM_25_19FL		2/5/2025										
1030289	AD_SMOKE36_RM_25_19FL		2/5/2025										
1030290	AD_SMOKE37_RM_26_19FL			28/5/2025									
1030291	AD_SMOKE38_RM_27_19FL		2/5/2025										
1030292	AD_SMOKE39_RM_28_19FL		2/5/2025										
1030293	AD_SMOKE40_RM_29_19FL												
1030294	AD_SMOKE41_RM_EE_19FL												
1030295	AD_SMOKE1_RM_1_20FL	27/3/2025											
1030296	AD_SMOKE2_RM_2_20FL												
1030297	AD_SMOKE3_RM_3_20FL		2/5/2025										
1030298	AD_SMOKE4_RM_4_20FL		2/5/2025										
1030299	AD_SMOKE5_RM_5_20FL												
1030300	AD_SMOKE6_RM_6_20FL					28/7/2025							
1030301	AD_SMOKE7_RM_7_20FL		2/5/2025										
1030302	AD_SMOKE8_RM_7_20FL		2/5/2025										
1030303	AD_SMOKE9_RM_8_20FL	27/3/2025											
1030304	AD_SMOKE10_RM_9_20FL	27/3/2025											
1030305	AD_SMOKE11_RM_10_20FL		2/5/2025										
1030306	AD_SMOKE12_RM_11_20FL												

บริษัท ติยะ มาสเตอร์ ซิสเต็มส์ จำกัด
TEEYA MASTER SYSTEMS CO., LTD.

รายงานการดำเนินการบำรุงรักษาระบบแจ้งเหตุเพลิงไหม้ครั้งที่ 5/12

ST. Regis Hotel & Residences Bangkok

Address	Location	Date of PM.											
		PM.1	PM.2	PM.3	PM.4	PM.5	PM.6	PM.7	PM.8	PM.9	PM.10	PM.11	PM.12
1030307	AD_SMOKE13_RM_11_20FL												
1030308	AD_SMOKE14_RM_11_20FL												
1030309	AD_SMOKE15_ST2_20FL												
1030310	AD_SMOKE16_RM_12_20FL					30/7/2025							
1030311	AD_SMOKE17_RM_STORAGE_20FL												
1030312	AD_SMOKE18_RM_13_20FL			26/5/2025									
1030313	AD_SMOKE19_RM_13_20FL			26/5/2025									
1030314	AD_SMOKE20_RM_13_20FL			26/5/2025									
1030315	AD_SMOKE21_RM_14_20FL		2/5/2025										
1030316	AD_SMOKE22_RM_15_20FL		2/5/2025										
1030317	AD_SMOKE23_RM_16_20FL		2/5/2025										
1030318	AD_SMOKE24_RM_17_20FL		2/5/2025										
1030319	AD_SMOKE25_RM_18_20FL		2/5/2025										
1030320	AD_SMOKE26_RM_19_20FL		2/5/2025										
1030321	AD_SMOKE27_RM_20_20FL		2/5/2025										
1030322	AD_SMOKE28_RM_21_20FL												
1030323	AD_SMOKE29_RM_22_20FL												
1030324	AD_SMOKE30_RM_23_20FL		2/5/2025										
1030325	AD_SMOKE31_RM_24_20FL			26/5/2025									
1030326	AD_SMOKE32_RM_24_20FL			26/5/2025									
1030327	AD_SMOKE33_RM_24_20FL			26/5/2025									
1030328	AD_SMOKE34_RM_25_20FL	27/3/2025											
1030329	AD_SMOKE35_RM_25_20FL	27/3/2025											
1030330	AD_SMOKE36_RM_25_20FL	27/3/2025											
1030331	AD_SMOKE37_RM_26_20FL			26/5/2025									
1030332	AD_SMOKE38_RM_27_20FL			30/5/2025									
1030333	AD_SMOKE39_RM_28_20FL												
1030334	AD_SMOKE40_RM_29_20FL		2/5/2025										
1030335	AD_SMOKE41_RM_EE_20FL												
1030336	AD_SMOKE1_RM_EE_21FL												
1030337	AD_SMOKE2_RM_1_21FL		3/5/2025										
1030338	AD_SMOKE3_RM_2_21FL												
1030339	AD_SMOKE4_RM_2_21FL												
1030340	AD_SMOKE5_RM_3_21FL	27/3/2025											
1030341	AD_SMOKE6_RM_4_21FL		3/5/2025										
1030342	AD_SMOKE7_RM_5_21FL												
1030343	AD_SMOKE8_RM_6_21FL			27/5/2025									
1030344	AD_SMOKE9_RM_7_21FL			27/5/2025									
1030345	AD_SMOKE10_RM_8_21FL		3/5/2025										
1030346	AD_SMOKE11_RM_9_21FL			27/5/2025									
1030347	AD_SMOKE12_RM_10_21FL												
1030348	AD_SMOKE13_RM_11_21FL					28/7/2025							
1030349	AD_SMOKE14_RM_11_21FL					28/7/2025							
1030350	AD_SMOKE15_RM_11_21FL					28/7/2025							
1030351	AD_SMOKE16_RM_12_21FL					28/7/2025							
1030352	AD_SMOKE17_RM_13_21FL												
1030353	AD_SMOKE18_RM_13_21FL												
1030354	AD_SMOKE19_RM_13_21FL												

บริษัท ติยะ มาสเตอร์ ซิสเต็มส์ จำกัด
TEEYA MASTER SYSTEMS CO., LTD.

รายงานการดำเนินการบำรุงรักษาระบบแจ้งเหตุเพลิงไหม้ครั้งที่ 5/12

ST. Regis Hotel & Residences Bangkok

Address	Location	Date of PM.											
		PM.1	PM.2	PM.3	PM.4	PM.5	PM.6	PM.7	PM.8	PM.9	PM.10	PM.11	PM.12
1030355	AD_SMOKE20_RM_14_21FL	27/3/2025											
1030356	AD_SMOKE21_RM_15_21FL												
1030357	AD_SMOKE22_RM_16_21FL			27/5/2025									
1030358	AD_SMOKE23_RM_17_21FL			27/5/2025									
1030359	AD_SMOKE24_RM_18_21FL		3/5/2025										
1030360	AD_SMOKE25_RM_19_21FL			27/5/2025									
1030361	AD_SMOKE26_RM_20_21FL												
1030362	AD_SMOKE27_RM_21_21FL		3/5/2025										
1030363	AD_SMOKE28_RM_22_21FL		3/5/2025										
1030364	AD_SMOKE29_RM_23_21FL					30/7/2025							
1030365	AD_SMOKE30_RM_24_21FL	27/3/2025											
1030366	AD_SMOKE31_RM_24_21FL	27/3/2025											
1030367	AD_SMOKE32_RM_24_21FL	27/3/2025											
1030368	AD_SMOKE33_RM_25_21FL					28/7/2025							
1030369	AD_SMOKE34_RM_25_21FL					28/7/2025							
1030370	AD_SMOKE35_RM_25_21FL					28/7/2025							
1030371	AD_SMOKE36_RM_26_21FL	27/3/2025											
1030372	AD_SMOKE37_RM_27_21FL												
1030373	AD_SMOKE38_RM_28_21FL												
1030374	AD_SMOKE39_RM_29_21FL			27/5/2025									
1030375	AD_SMOKE40_LIFT_LOOBY_21FL												
1030376	DZ1_19FL												
1030377	MZ1_19FL												
1030378	FS1_19FL												

บริษัท ติยะ มาสเตอร์ ซิสเต็มส์ จำกัด
TEEYA MASTER SYSTEMS CO., LTD.

รายงานการดำเนินการบำรุงรักษาระบบแจ้งเหตุเพลิงไหม้ครั้งที่ 5/12

ST. Regis Hotel & Residences Bangkok

Address	Location	Date of PM.											
		PM.1	PM.2	PM.3	PM.4	PM.5	PM.6	PM.7	PM.8	PM.9	PM.10	PM.11	PM.12
1030379	SS1_19FL												
1030380	STB1_19FL												
1030381	SPK1_19FL												
1030382	SPK2_19FL												
1030383	DZ1_20FL												
1030384	DZ2_20FL												
1030385	DZ3_20FL												
1030386	MZ1_20FL												
1030387	FS1_20FL												
1030388	SS1_20FL												
1030389	STB1_20FL												
1030390	TEL1_20FL_LIFT												
1030391	TEL2_20FL_ST-01												
1030392	TEL3_20FL_ST-02												
1030393	SPK1_20FL												
1030394	SPK2_20FL												
1030395	SPK3_20FL												
1030396	SPK4_20FL												
1030397	SPK5_20FL												
1030398	RELAY1_20FL_DAMPER												
1030399	RELAY2_20FL_DAMPER												
1030400	DZ1_21FL		3/5/2025										
1030401	DZ2_21FL		3/5/2025										
1030402	MZ1_21FL												
1030403	FS1_21FL												
1030404	SS1_21FL												
1030405	STB1_21FL												
1030406	TEL1_21FL_ST3												
1030407	SPK1_21FL												
1030408	SPK2_21FL												
1030409	RELAY1_21FL_DAMPER												
1030410	RELAY2_21FL_DAMPER												
1030411	DZ2_19FL												
1030412	DZ3_19FL												
1030413	DZ4_20FL_ST1_(20-25FL)		3/5/2025										
1030414	DZ5_20FL_ST2_(20-25FL)		3/5/2025										
1030415	DZ3_21FL		3/5/2025										
1030416	DZ4_21FL_ST3_(21-24FL)												
1030417	RELAY1_19FL_DAMPER												
1030418	RELAY2_19FL_DAMPER												

บริษัท ติยะ มาสเตอร์ ซิสเต็มส์ จำกัด
TEEYA MASTER SYSTEMS CO., LTD.

รายงานการดำเนินการบำรุงรักษาระบบแจ้งเหตุเพลิงไหม้ครั้งที่ 5/12

ST. Regis Hotel & Residences Bangkok

Address	Location	Date of PM.											
		PM.1	PM.2	PM.3	PM.4	PM.5	PM.6	PM.7	PM.8	PM.9	PM.10	PM.11	PM.12
1040000	LOOP5,6												
1040001	ISOLATOR_22FL												
1040002	ISOLATOR_23FL												
1040003	ISOLATOR_24FL												
1040004	AD_SMOKE1_RM_EE_22FL												
1040005	AD_SMOKE2_RM_1_22FL												
1040006	AD_SMOKE3_RM_2_22FL												
1040007	AD_SMOKE4_RM_3_22FL												
1040008	AD_SMOKE5_RM_4_22FL	27/3/2025											
1040009	AD_SMOKE6_RM_5_22FL		3/5/2025										
1040010	AD_SMOKE7_RM_6_22FL												
1040011	AD_SMOKE8_RM_7_22FL			27/5/2025									
1040012	AD_SMOKE9_RM_7_22FL			27/5/2025									
1040013	AD_SMOKE10_RM_8_22FL												
1040014	AD_SMOKE11_RM_9_22FL	27/3/2025											
1040015	AD_SMOKE12_RM_10_22FL	27/3/2025											
1040016	AD_SMOKE13_RM_11_22FL												
1040017	AD_SMOKE14_RM_11_22FL												
1040018	AD_SMOKE15_RM_11_22FL												
1040019	AD_SMOKE16_RM_12_22FL												
1040020	AD_SMOKE17_RM_13_22FL												
1040021	AD_SMOKE18_RM_13_22FL												
1040022	AD_SMOKE19_RM_13_22FL												
1040023	AD_SMOKE20_RM_14_22FL					28/7/2025							
1040024	AD_SMOKE21_RM_15_22FL												
1040025	AD_SMOKE22_RM_16_22FL												
1040026	AD_SMOKE23_RM_17_22FL			29/5/2025									
1040027	AD_SMOKE24_RM_18_22FL			29/5/2025									
1040028	AD_SMOKE25_RM_19_22FL												
1040029	AD_SMOKE26_RM_20_22FL			29/5/2025									
1040030	AD_SMOKE27_RM_21_22FL												
1040031	AD_SMOKE28_RM_22_22FL			29/5/2025									
1040032	AD_SMOKE29_RM_23_22FL			29/5/2025									
1040033	AD_SMOKE30_RM_24_22FL			29/5/2025									
1040034	AD_SMOKE31_RM_24_22FL			29/5/2025									
1040035	AD_SMOKE32_RM_24_22FL			29/5/2025									
1040036	AD_SMOKE33_RM_25_22FL												
1040037	AD_SMOKE34_RM_25_22FL					28/7/2025							
1040038	AD_SMOKE35_RM_25_22FL					28/7/2025							
1040039	AD_SMOKE36_RM_26_22FL	27/3/2025											
1040040	AD_SMOKE37_RM_27_22FL			29/5/2025									
1040041	AD_SMOKE38_RM_28_22FL					28/7/2025							
1040042	AD_SMOKE39_RM_29_22FL		3/5/2025										
1040043	AD_SMOKE40_LIFT_LOOBY_22FL												
1040044	AD_SMOKE41_STORAGE_RM_22FL												
1040045	AD_SMOKE1_RM_EE_23FL												
1040046	AD_SMOKE2_RM_1_23FL	26/3/2025											
1040047	AD_SMOKE3_RM_1_23FL	26/3/2025											

บริษัท ติยะ มาสเตอร์ ซิสเต็มส์ จำกัด
TEEYA MASTER SYSTEMS CO., LTD.

รายงานการดำเนินการบำรุงรักษาระบบแจ้งเหตุเพลิงไหม้ครั้งที่ 5/12

ST. Regis Hotel & Residences Bangkok

Address	Location	Date of PM.											
		PM.1	PM.2	PM.3	PM.4	PM.5	PM.6	PM.7	PM.8	PM.9	PM.10	PM.11	PM.12
1040048	AD_SMOKE4_RM_2_23FL	26/3/2025											
1040049	AD_SMOKE5_RM_2_23FL	26/3/2025											
1040050	AD_SMOKE6_RM_3_23FL			30/5/2025									
1040051	AD_SMOKE7_RM_3_23FL			30/5/2025									
1040052	AD_SMOKE8_RM_3_23FL			30/5/2025									
1040053	AD_SMOKE9_RM_3_23FL			30/5/2025									
1040054	AD_SMOKE10_RM_4_23FL	25/3/2025											
1040055	AD_SMOKE11_RM_4_23FL	25/3/2025											
1040056	AD_SMOKE12_RM_4_23FL	25/3/2025											
1040057	AD_SMOKE13_RM_4_23FL	25/3/2025											
1040058	AD_SMOKE14_RM_5_23FL	26/3/2025											
1040059	AD_SMOKE15_RM_5_23FL	26/3/2025											
1040060	AD_SMOKE16_RM_5_23FL	26/3/2025											
1040061	AD_SMOKE17_RM_6_23FL					30/7/2025							
1040062	AD_SMOKE18_RM_6_23FL					30/7/2025							
1040063	AD_SMOKE19_RM_6_23FL					30/7/2025							
1040064	AD_SMOKE20_RM_7_23FL	26/3/2025											
1040065	AD_SMOKE21_RM_7_23FL	26/3/2025											
1040066	AD_SMOKE22_RM_7_23FL	26/3/2025											
1040067	AD_SMOKE23_RM_7_23FL	26/3/2025											
1040068	AD_SMOKE24_RM_8_23FL	25/3/2025											
1040069	AD_SMOKE25_RM_8_23FL	25/3/2025											
1040070	AD_SMOKE26_RM_8_23FL	25/3/2025											
1040071	AD_SMOKE27_RM_9_23FL	25/3/2025											
1040072	AD_SMOKE28_RM_9_23FL	25/3/2025											
1040073	AD_SMOKE29_RM_9_23FL	25/3/2025											
1040074	AD_SMOKE30_RM_10_23FL	25/3/2025											
1040075	AD_SMOKE31_RM_10_23FL	25/3/2025											
1040076	AD_SMOKE32_RM_10_23FL	25/3/2025											
1040077	AD_SMOKE33_RM_11_23FL	25/3/2025											
1040078	AD_SMOKE34_RM_11_23FL	25/3/2025											
1040079	AD_SMOKE35_RM_11_23FL	25/3/2025											
1040080	AD_SMOKE36_RM_12_23FL	25/3/2025											
1040081	AD_SMOKE37_RM_12_23FL	25/3/2025											
1040082	AD_SMOKE38_RM_12_23FL	25/3/2025											
1040083	AD_SMOKE39_LIFT_LOOBY_23FL												
1040084	AD_SMOKE1_RM_EE_24FL												
1040085	AD_SMOKE2_RM_1_24FL	26/3/2025											
1040086	AD_SMOKE3_RM_1_24FL	26/3/2025											
1040087	AD_SMOKE4_RM_2_24FL	25/3/2025											
1040088	AD_SMOKE5_RM_2_24FL	25/3/2025											
1040089	AD_SMOKE6_RM_3_24FL					28/7/2025							
1040090	AD_SMOKE7_RM_3_24FL					28/7/2025							
1040091	AD_SMOKE8_RM_3_24FL					28/7/2025							
1040092	AD_SMOKE9_RM_3_24FL					28/7/2025							
1040093	AD_SMOKE10_RM_4_24FL			29/5/2025									
1040094	AD_SMOKE11_RM_4_24FL			29/5/2025									
1040095	AD_SMOKE12_RM_4_24FL			29/5/2025									

บริษัท ติยะ มาสเตอร์ ซิสเต็มส์ จำกัด
TEEYA MASTER SYSTEMS CO., LTD.

รายงานการดำเนินการบำรุงรักษาระบบแจ้งเหตุเพลิงไหม้ครั้งที่ 5/12

ST. Regis Hotel & Residences Bangkok

Address	Location	Date of PM.											
		PM.1	PM.2	PM.3	PM.4	PM.5	PM.6	PM.7	PM.8	PM.9	PM.10	PM.11	PM.12
1040096	AD_SMOKE13_RM_4_24FL			29/5/2025									
1040097	AD_SMOKE14_RM_5_24FL					30/7/2025							
1040098	AD_SMOKE15_RM_5_24FL					30/7/2025							
1040099	AD_SMOKE16_RM_5_24FL					30/7/2025							
1040100	AD_SMOKE17_RM_6_24FL	26/3/2025											
1040101	AD_SMOKE18_RM_6_24FL	26/3/2025											
1040102	AD_SMOKE19_RM_6_24FL	26/3/2025											
1040103	AD_SMOKE20_RM_7_24FL	25/3/2025											
1040104	AD_SMOKE21_RM_7_24FL	25/3/2025											
1040105	AD_SMOKE22_RM_7_24FL	25/3/2025											
1040106	AD_SMOKE23_RM_7_24FL	25/3/2025											
1040107	AD_SMOKE24_RM_8_24FL	26/3/2025											
1040108	AD_SMOKE25_RM_8_24FL	26/3/2025											
1040109	AD_SMOKE26_RM_8_24FL	26/3/2025											
1040110	AD_SMOKE27_RM_9_24FL	26/3/2025											
1040111	AD_SMOKE28_RM_9_24FL	26/3/2025											
1040112	AD_SMOKE29_RM_9_24FL	26/3/2025											
1040113	AD_SMOKE30_RM_10_24FL	25/3/2025											
1040114	AD_SMOKE31_RM_10_24FL	25/3/2025											
1040115	AD_SMOKE32_RM_10_24FL	25/3/2025											
1040116	AD_SMOKE33_RM_11_24FL	25/3/2025											
1040117	AD_SMOKE34_RM_11_24FL	25/3/2025											
1040118	AD_SMOKE35_RM_11_24FL	25/3/2025											
1040119	AD_SMOKE36_RM_11_24FL	25/3/2025											
1040120	AD_SMOKE37_RM_11_24FL	25/3/2025											
1040121	AD_SMOKE38_LIFT_LOOBY_24FL												
1040122	AD_HEAT39_RM_11_24FL	25/3/2025											
1040123	AD_SMOKE40_RM_11_24FL	25/3/2025											
1040124	AD_SMOKE41_RM_11_24FL	25/3/2025											
1040125	AD_SMOKE42_RM_11_24FL	25/3/2025											
1040126	DZ1_22FL		3/5/2025										
1040127	MZ1_22FL												
1040128	FS1_22FL												
1040129	SS1_22FL												
1040130	STB1_22FL												
1040131	SPK1_22FL												
1040132	SPK2_22FL												
1040133	RELAY1_22FL_DAMPER												
1040134	RELAY2_22FL_DAMPER												
1040135	DZ1_23FL		3/5/2025										
1040136	MZ1_23FL												
1040137	FS1_23FL												
1040138	SS1_23FL												
1040139	STB1_23FL												
1040140	SPK1_23FL												
1040141	SPK2_23FL												
1040142	RELAY1_23FL_DAMPER												
1040143	RELAY2_23FL_DAMPER												

บริษัท ติยะ มาสเตอร์ ซิสเต็มส์ จำกัด
TEEYA MASTER SYSTEMS CO., LTD.

รายงานการดำเนินการบำรุงรักษาระบบแจ้งเหตุเพลิงไหม้ครั้งที่ 5/12

ST. Regis Hotel & Residences Bangkok

Address	Location	Date of PM.											
		PM.1	PM.2	PM.3	PM.4	PM.5	PM.6	PM.7	PM.8	PM.9	PM.10	PM.11	PM.12
1040144	DZ1_24FL		3/5/2025										
1040145	MZ1_24FL												
1040146	FS1_24FL												
1040147	SS1_24FL												
1040148	STB1_24FL												
1040149	SPK1_24FL												
1040150	SPK2_24FL												
1040151	RELAY1_24FL_DAMPER												
1040152	RELAY2_24FL_DAMPER												
1040153	DZ2_22FL		3/5/2025										
1040154	DZ3_22FL		3/5/2025										
1040155	DZ2_23FL		3/5/2025										
1040156	DZ3_23FL		3/5/2025										
1040157	DZ2_24FL		3/5/2025										
1040158	DZ3_24FL		3/5/2025										
1040251	ISOLATOR_R.FL												
1040252	ISOLATOR_25FL												
1040253	ISOLATOR_26FL												
1040254	ISOLATOR_27FL												
1040256	AD_SMOKE2_A_25FL												
1040257	AD_SMOKE3_A_25FL												
1040258	AD_SMOKE4_A_25FL												
1040259	AD_HEAT5_A_25FL												
1040260	AD_SMOKE6_A_25FL												
1040262	AD_SMOKE8_A_25FL												
1040263	AD_SMOKE9_A_25FL												
1040264	AD_SMOKE10_A_25FL												
1040265	AD_SMOKE11_A_25FL												
1040266	AD_SMOKE12_A_25FL												
1040267	AD_SMOKE13_A_25FL												
1040268	AD_SMOKE14_A_25FL												
1040269	AD_SMOKE15_A_25FL												
1040270	AD_SMOKE16_C_25FL												
1040271	AD_SMOKE17_C_25FL												
1040272	AD_SMOKE18_C_25FL												
1040273	AD_SMOKE19_C_25FL												
1040274	AD_SMOKE20_C_25FL												
1040275	AD_SMOKE21_C_25FL												
1040276	AD_SMOKE22_C_25FL												
1040277	AD_SMOKE23_C_25FL												
1040278	AD_SMOKE24_C_25FL												
1040279	AD_SMOKE25_C_25FL												
1040280	AD_HEAT26_C_25FL												
1040281	AD_SMOKE27_C_25FL												
1040282	AD_SMOKE28_C_25FL												
1040283	AD_SMOKE29_C_25FL												
1040284	AD_HEAT34_B_25FL					31/7/2025							
1040285	AD_SMOKE35_B_25FL					31/7/2025							

บริษัท ติยะ มาสเตอร์ ซิสเต็มส์ จำกัด
TEEYA MASTER SYSTEMS CO., LTD.

รายงานการดำเนินการบำรุงรักษาระบบแจ้งเหตุเพลิงไหม้ครั้งที่ 5/12

ST. Regis Hotel & Residences Bangkok

Address	Location	Date of PM.											
		PM.1	PM.2	PM.3	PM.4	PM.5	PM.6	PM.7	PM.8	PM.9	PM.10	PM.11	PM.12
1040286	AD_SMOKE36_B_25FL					31/7/2025							
1040287	AD_SMOKE37_B_25FL					31/7/2025							
1040288	AD_SMOKE38_B_25FL					31/7/2025							
1040289	AD_SMOKE39_B_25FL					31/7/2025							
1040290	AD_SMOKE40_B_25FL					31/7/2025							
1040291	AD_SMOKE41_B_25FL					31/7/2025							
1040292	AD_SMOKE42_B_25FL					31/7/2025							
1040293	AD_SMOKE43_A_25FL												
1040294	AD_SMOKE44_C_25FL												
1040296	AD_SMOKE2_A_27FL												
1040297	AD_SMOKE3_A_27FL												
1040298	AD_SMOKE4_A_27FL												
1040299	AD_HEAT5_A_27FL												
1040300	AD_SMOKE6_A_27FL												
1040301	AD_SMOKE7_A_27FL												
1040302	AD_SMOKE8_A_27FL												
1040303	AD_SMOKE9_A_27FL												
1040304	AD_SMOKE10_A_27FL												
1040305	AD_SMOKE11_A_27FL												
1040306	AD_SMOKE12_A_27FL												
1040307	AD_SMOKE13_A_27FL												
1040308	AD_SMOKE14_A_27FL												
1040309	AD_SMOKE15_A_27FL												
1040310	AD_SMOKE16_C_27FL												
1040311	AD_SMOKE17_C_27FL												
1040312	AD_SMOKE18_C_27FL												
1040313	AD_SMOKE19_C_27FL												
1040314	AD_SMOKE20_C_27FL												
1040315	AD_SMOKE21_C_27FL												
1040316	AD_SMOKE22_C_27FL												
1040317	AD_SMOKE23_C_27FL												
1040318	AD_SMOKE24_C_27FL												
1040319	AD_SMOKE25_C_27FL												
1040320	AD_HEAT26_C_27FL												
1040321	AD_SMOKE27_C_27FL												
1040322	AD_SMOKE28_C_27FL												
1040323	AD_SMOKE29_C_27FL												
1040324	AD_HEAT34_B_27FL												
1040325	AD_SMOKE35_B_27FL												
1040326	AD_SMOKE36_B_27FL												
1040327	AD_SMOKE37_B_27FL												
1040328	AD_SMOKE38_B_27FL												
1040329	AD_SMOKE39_B_27FL												
1040330	AD_SMOKE40_B_27FL												
1040331	AD_SMOKE41_B_27FL												
1040332	AD_SMOKE42_B_27FL												
1040333	AD_SMOKE44_A_27FL												
1040334	AD_SMOKE45_C_27FL												

บริษัท ติยะ มาสเตอร์ ซิสเต็มส์ จำกัด
TEEYA MASTER SYSTEMS CO., LTD.

รายงานการดำเนินการบำรุงรักษาระบบแจ้งเหตุเพลิงไหม้ครั้งที่ 5/12

ST. Regis Hotel & Residences Bangkok

Address	Location	Date of PM.											
		PM.1	PM.2	PM.3	PM.4	PM.5	PM.6	PM.7	PM.8	PM.9	PM.10	PM.11	PM.12
1040335	AD_SMOKE43_B_27FL												
1040336	AD_SMOKE2_A_26FL												
1040337	AD_SMOKE3_A_26FL												
1040338	AD_SMOKE4_A_26FL												
1040339	AD_HEAT5_A_26FL												
1040341	AD_SMOKE7_A_26FL												
1040342	AD_SMOKE8_A_26FL												
1040343	AD_SMOKE9_A_26FL												
1040344	AD_SMOKE10_A_26FL												
1040345	AD_SMOKE11_A_26FL												
1040346	AD_SMOKE12_A_26FL												
1040347	AD_SMOKE13_A_26FL												
1040348	AD_SMOKE14_A_26FL												
1040349	AD_SMOKE15_A_26FL												
1040351	AD_SMOKE17_C_26FL												
1040352	AD_SMOKE18_C_26FL												
1040353	AD_SMOKE19_C_26FL												
1040354	AD_SMOKE20_C_26FL												
1040355	AD_SMOKE21_C_26FL												
1040356	AD_SMOKE22_C_26FL												
1040357	AD_SMOKE23_C_26FL												
1040358	AD_SMOKE24_C_26FL												
1040359	AD_SMOKE25_C_26FL												
1040360	AD_HEAT26_C_26FL												
1040361	AD_SMOKE27_C_26FL												
1040362	AD_SMOKE28_C_26FL												
1040363	AD_SMOKE29_C_26FL												
1040364	AD_HEAT34_B_26FL					31/7/2025							
1040365	AD_SMOKE35_B_26FL					31/7/2025							
1040366	AD_SMOKE36_B_26FL					31/7/2025							
1040367	AD_SMOKE37_B_26FL					31/7/2025							
1040368	AD_SMOKE38_B_26FL					31/7/2025							
1040369	AD_SMOKE39_B_26FL					31/7/2025							
1040370	AD_SMOKE40_B_26FL					31/7/2025							
1040371	AD_SMOKE41_B_26FL					31/7/2025							
1040372	AD_SMOKE42_B_26FL					31/7/2025							
1040373	AD_SMOKE43_B_26FL					31/7/2025							
1040376	DZ1_R.FL		28/4/2025										
1040377	DZ2_R.FL		28/4/2025										
1040378	DZ3_R.FL		28/4/2025										
1040379	DZ4_R.FL		28/4/2025										
1040380	DZ5_R.FL		28/4/2025										
1040381	DZ6_R.FL		28/4/2025										
1040382	DZ7_R.FL		28/4/2025										
1040383	DZ8_R.FL		28/4/2025										
1040384	DZ9_R.FL		28/4/2025										
1040385	DZ10_R.FL		28/4/2025										
1040386	MZ1_R.FL												

บริษัท ติยะ มาสเตอร์ ซิสเต็มส์ จำกัด
TEEYA MASTER SYSTEMS CO., LTD.

รายงานการดำเนินการบำรุงรักษาระบบแจ้งเหตุเพลิงไหม้ครั้งที่ 5/12

ST. Regis Hotel & Residences Bangkok

Address	Location	Date of PM.											
		PM.1	PM.2	PM.3	PM.4	PM.5	PM.6	PM.7	PM.8	PM.9	PM.10	PM.11	PM.12
1040387	FS1_R.FL												
1040388	SS1_R.FL												
1040389	STB1_R.FL												
1040390	SPK1_R.FL												
1040391	SPK2_R.FL												
1040392	SPK3_R.FL												
1040393	TEL1_R.FL_LIFT_ROOM												
1040394	RELAY1_R.FL												
1040395	RELAY2_R.FL												
1040396	RELAY3_R.FL												
1040397	RELAY4_R.FL_DAMPER												
1040398	RELAY5_R.FL_DAMPER												
1040399	DZ1_25FL												
1040400	DZ2_25FL_EE.ROOM												
1040401	MZ1_25FL												
1040402	FS1_25FL												
1040403	SS1_25FL												
1040404	STB1_25FL												
1040405	SPK1_25FL												
1040406	SPK2_25FL												
1040407	RELAY1_25FL_DAMPER												
1040408	DZ1_26FL		28/4/2025										
1040409	DZ2_26FL_EE.ROOM		28/4/2025										
1040410	MZ1_26FL												
1040411	FS1_26FL												
1040412	SS1_26FL												
1040413	STB1_26FL												
1040414	SPK1_26FL												
1040415	SPK2_26FL												
1040416	RELAY1_26FL_DAMPER												
1040417	DZ1_27FL		28/4/2025										
1040418	DZ2_27FL_EE._ROOM		28/4/2025										
1040419	MZ1_27FL												
1040420	FS1_27FL												
1040421	SS1_27FL												
1040422	STB1_27FL												
1040423	SPK1_27FL												
1040424	SPK2_27FL												
1040425	RELAY1_27FL_DAMPER												
1040426	RELAY2_25FL_DAMPER												
1040427	RELAY2_27FL_DAMPER												
1040428	RELAY2_26FL_DAMPER												
1040429	DZ_SMOKE32_JUNC_27FL												
1040430	DZ_SMOKE33_FIREMAN_LIFT_27FL												
1040431	DZ_SMOKE32_JUNC_26FL												
1040432	DZ_SMOKE33_FIREMAN_LIFT_26FL												
1040433	DZ_SMOKE32_JUNC_25FL												
1040434	DZ_SMOKE33_FIREMAN_LIFT_25FL												

บริษัท ติยะ มาสเตอร์ ซิสเต็มส์ จำกัด
TEEYA MASTER SYSTEMS CO., LTD.

รายงานการดำเนินการบำรุงรักษาระบบแจ้งเหตุเพลิงไหม้ครั้งที่ 5/12

ST. Regis Hotel & Residences Bangkok

Address	Location	Date of PM.											
		PM.1	PM.2	PM.3	PM.4	PM.5	PM.6	PM.7	PM.8	PM.9	PM.10	PM.11	PM.12
1050000	LOOP7,8												
1050001	ISOLATOR_28FL												
1050002	ISOLATOR_29FL												
1050003	ISOLATOR_30FL												
1050004	AD2_SMOKE_A_28FL												
1050005	AD3_SMOKE_A_28FL												
1050006	AD4_SMOKE_A_28FL												
1050007	AD5_HEAT_A_28FL												
1050008	AD6_SMOKE_A_28FL												
1050009	AD7_SMOKE_A_28FL												
1050010	AD8_SMOKE_A_28FL												
1050011	AD9_SMOKE_A_28FL												
1050012	AD10_SMOKE_A_28FL												
1050013	AD11_SMOKE_A_28FL												
1050014	AD12_SMOKE_A_28FL												
1050015	AD13_SMOKE_A_28FL												
1050016	AD14_SMOKE_A_28FL												
1050017	AD15_SMOKE_A_28FL												
1050018	AD16_SMOKE_C_28FL												
1050019	AD17_SMOKE_C_28FL												
1050020	AD18_SMOKE_C_28FL												
1050021	AD19_SMOKE_C_28FL												
1050022	AD20_SMOKE_C_28FL												
1050023	AD21_SMOKE_C_28FL												
1050024	AD22_SMOKE_C_28FL												
1050025	AD23_SMOKE_C_28FL												
1050026	AD24_SMOKE_C_28FL												
1050027	AD25_SMOKE_C_28FL												
1050028	AD26_HEAT_C_28FL												
1050029	AD27_SMOKE_C_28FL			27/5/2025									
1050030	AD28_SMOKE_C_28FL												
1050031	AD29_SMOKE_C_28FL												
1050032	AD34_HEAT_B_28FL												
1050033	AD35_SMOKE_B_28FL												
1050034	AD36_SMOKE_B_28FL												
1050035	AD37_SMOKE_B_28FL												
1050036	AD38_SMOKE_B_28FL												
1050037	AD39_SMOKE_B_28FL												
1050038	AD40_SMOKE_B_28FL												
1050039	AD41_SMOKE_B_28FL												
1050040	AD42_SMOKE_B_28FL												
1050041	AD43_SMOKE_B_28FL												
1050042	AD2_SMOKE_A_29FL												
1050043	AD3_SMOKE_A_29FL												
1050044	AD4_SMOKE_A_29FL												
1050045	AD5_HEAT_A_29FL												
1050046	AD6_SMOKE_A_29FL												
1050047	AD7_SMOKE_A_29FL												

บริษัท ติยะ มาสเตอร์ ซิสเต็มส์ จำกัด
TEEYA MASTER SYSTEMS CO., LTD.

รายงานการดำเนินการบำรุงรักษาระบบแจ้งเหตุเพลิงไหม้ครั้งที่ 5/12

ST. Regis Hotel & Residences Bangkok

Address	Location	Date of PM.											
		PM.1	PM.2	PM.3	PM.4	PM.5	PM.6	PM.7	PM.8	PM.9	PM.10	PM.11	PM.12
1050048	AD8_SMOKE_A_29FL												
1050049	AD9_SMOKE_A_29FL												
1050050	AD10_SMOKE_A_29FL												
1050051	AD11_SMOKE_A_29FL												
1050052	AD12_SMOKE_A_29FL												
1050053	AD13_SMOKE_A_29FL												
1050054	AD14_SMOKE_A_29FL												
1050055	AD15_SMOKE_A_29FL												
1050056	AD16_SMOKE_C_29FL												
1050057	AD17_SMOKE_C_29FL												
1050058	AD18_SMOKE_C_29FL												
1050059	AD19_SMOKE_C_29FL												
1050060	AD20_SMOKE_C_29FL												
1050061	AD21_SMOKE_C_29FL												
1050062	AD22_SMOKE_C_29FL												
1050063	AD23_SMOKE_C_29FL												
1050064	AD24_SMOKE_C_29FL												
1050065	AD25_SMOKE_C_29FL												
1050066	AD26_HEAT_C_29FL												
1050067	AD27_SMOKE_C_29FL												
1050068	AD28_SMOKE_C_29FL												
1050069	AD29_SMOKE_C_29FL												
1050070	AD34_HEAT_B_29FL	26/3/2025											
1050071	AD35_SMOKE_B_29FL	26/3/2025											
1050072	AD36_SMOKE_B_29FL	26/3/2025											
1050073	AD37_SMOKE_B_29FL	26/3/2025											
1050074	AD38_SMOKE_B_29FL	26/3/2025											
1050075	AD39_SMOKE_B_29FL	26/3/2025		27/5/2025									
1050076	AD40_SMOKE_B_29FL	26/3/2025		27/5/2025									
1050077	AD41_SMOKE_B_29FL	26/3/2025		27/5/2025									
1050078	AD42_SMOKE_B_29FL	26/3/2025											
1050079	AD43_SMOKE_B_29FL	26/3/2025											
1050080	AD2_SMOKE_A_30FL												
1050081	AD3_SMOKE_A_30FL												
1050082	AD4_SMOKE_A_30FL												
1050083	AD5_HEAT_A_30FL												
1050084	AD6_SMOKE_A_30FL												
1050085	AD7_SMOKE_A_30FL												
1050086	AD8_SMOKE_A_30FL												
1050087	AD9_SMOKE_A_30FL												
1050088	AD10_SMOKE_A_30FL												
1050089	AD11_SMOKE_A_30FL												
1050090	AD12_SMOKE_A_30FL												
1050091	AD13_SMOKE_A_30FL												
1050092	AD14_SMOKE_A_30FL												
1050093	AD15_SMOKE_A_30FL												
1050094	AD16_SMOKE_C_30FL					31/7/2025							
1050095	AD17_SMOKE_C_30FL					31/7/2025							

บริษัท ติยะ มาสเตอร์ ซิสเต็มส์ จำกัด
TEEYA MASTER SYSTEMS CO., LTD.

รายงานการดำเนินการบำรุงรักษาระบบแจ้งเหตุเพลิงไหม้ครั้งที่ 5/12

ST. Regis Hotel & Residences Bangkok

Address	Location	Date of PM.											
		PM.1	PM.2	PM.3	PM.4	PM.5	PM.6	PM.7	PM.8	PM.9	PM.10	PM.11	PM.12
1050096	AD18_SMOKE_C_30FL					31/7/2025							
1050097	AD19_SMOKE_C_30FL					31/7/2025							
1050098	AD20_SMOKE_C_30FL					31/7/2025							
1050099	AD21_SMOKE_C_30FL					31/7/2025							
1050100	AD22_SMOKE_C_30FL					31/7/2025							
1050101	AD23_SMOKE_C_30FL					31/7/2025							
1050102	AD24_SMOKE_C_30FL					31/7/2025							
1050103	AD25_SMOKE_C_30FL					31/7/2025							
1050104	AD26_HEAT_C_30FL					31/7/2025							
1050105	AD27_SMOKE_C_30FL					31/7/2025							
1050106	AD28_SMOKE_C_30FL					31/7/2025							
1050107	AD29_SMOKE_C_30FL					31/7/2025							
1050108	AD34_HEAT_B_30FL												
1050109	AD35_SMOKE_B_30FL												
1050110	AD36_SMOKE_B_30FL												
1050111	AD37_SMOKE_B_30FL												
1050112	AD38_SMOKE_B_30FL												
1050113	AD39_SMOKE_B_30FL												
1050114	AD40_SMOKE_B_30FL												
1050115	AD41_SMOKE_B_30FL												
1050116	AD42_SMOKE_B_30FL												
1050117	AD43_SMOKE_B_30FL												
1050118	AD9.1_SMOKE_A_29FL												
1050126	DZ1_28FL		28/4/2025										
1050127	DZ2_28FL		28/4/2025										
1050128	DZ3_28FL_ST1_(28-34FL)		28/4/2025										
1050129	DZ4_28FL_ST2_(28-34FL)		28/4/2025										
1050130	MZ1_28FL												
1050131	FS1_28FL												
1050132	SS1_28FL												
1050133	STB1_28FL												
1050134	TEL1_28FL-36FL												
1050135	TEL2_28FL-36FL												
1050136	TEL3_28FL-36FL												
1050137	SPK1_28FL												
1050138	SPK2_28FL												
1050139	SPK3_28FL												
1050140	SPK4_28FL												
1050141	SPK5_28FL												
1050142	RELAY1_28FL_DAMPER												
1050143	DZ1_29FL		28/4/2025										
1050144	DZ2_29FL		28/4/2025										
1050145	MZ1_29FL												
1050146	FS1_29FL												
1050147	SS1_29FL												
1050148	STB1_29FL												
1050149	SPK1_29FL												
1050150	SPK2_29FL												

บริษัท ติยะ มาสเตอร์ ซิสเต็มส์ จำกัด
TEEYA MASTER SYSTEMS CO., LTD.

รายงานการดำเนินการบำรุงรักษาระบบแจ้งเหตุเพลิงไหม้ครั้งที่ 5/12

ST. Regis Hotel & Residences Bangkok

Address	Location	Date of PM.											
		PM.1	PM.2	PM.3	PM.4	PM.5	PM.6	PM.7	PM.8	PM.9	PM.10	PM.11	PM.12
1050151	RELAY1_29FL_DAMPER												
1050152	DZ1_30FL		28/4/2025										
1050153	DZ2_30FL		28/4/2025										
1050154	MZ1_30FL												
1050155	FS1_30FL												
1050156	SS1_30FL												
1050157	STB1_30FL												
1050158	SPK1_30FL												
1050159	SPK2_30FL												
1050160	RELAY1_30FL_DAMPER												
1050161	RELAY2_28FL_DAMPER												
1050162	RELAY2_29FL_DAMPER												
1050163	RELAY2_30FL_DAMPER												
1050164	DZ_SMOKE32_JUNC_29FL												
1050165	DZ_SMOKE33_FIREMAN_LIFT_29FL												
1050166	DZ_SMOKE32_JUNC_30FL												
1050167	DZ_SMOKE33_FIREMAN_LIFT_30FL												
1050168	DZ_SMOKE32_JUNC_28FL												
1050169	DZ_SMOKE33_FIREMAN_LIFT_28FL												
1050251	ISOLATOR_31FL												
1050252	ISOLATOR_32FL												
1050253	ISOLATOR_33FL												
1050254	AD_SMOKE43_B_31FL												
1050255	AD_SMOKE2_A_31FL												
1050256	AD_SMOKE3_A_31FL												
1050257	AD_SMOKE4_A_31FL												
1050258	AD_HEAT5_A_31FL												
1050259	AD_SMOKE6_A_31FL												
1050260	AD_SMOKE7_A_31FL												
1050261	AD_SMOKE8_A_31FL												
1050262	AD_SMOKE9_A_31FL												
1050263	AD_SMOKE10_A_31FL												
1050264	AD_SMOKE11_A_31FL												
1050265	AD_SMOKE12_A_31FL												
1050266	AD_SMOKE13_A_31FL												
1050267	AD_SMOKE14_A_31FL												
1050268	AD_SMOKE15_A_31FL												
1050269	AD_SMOKE16_C_31FL												
1050270	AD_SMOKE17_C_31FL												
1050271	AD_SMOKE18_C_31FL												
1050272	AD_SMOKE19_C_31FL												
1050273	AD_SMOKE20_C_31FL												
1050274	AD_SMOKE21_C_31FL												
1050275	AD_SMOKE22_C_31FL												
1050276	AD_SMOKE23_C_31FL												
1050277	AD_SMOKE24_C_31FL												
1050278	AD_SMOKE25_C_31FL												
1050279	AD_HEAT26_C_31FL												

บริษัท ติยะ มาสเตอร์ ซิสเต็มส์ จำกัด
TEEYA MASTER SYSTEMS CO., LTD.

รายงานการดำเนินการบำรุงรักษาระบบแจ้งเหตุเพลิงไหม้ครั้งที่ 5/12

ST. Regis Hotel & Residences Bangkok

Address	Location	Date of PM.											
		PM.1	PM.2	PM.3	PM.4	PM.5	PM.6	PM.7	PM.8	PM.9	PM.10	PM.11	PM.12
1050280	AD_SMOKE27_C_31FL												
1050281	AD_SMOKE28_C_31FL												
1050282	AD_SMOKE29_C_31FL												
1050284	AD_HEAT34_B_31FL					31/7/2025							
1050285	AD_SMOKE35_B_31FL					31/7/2025							
1050286	AD_SMOKE36_B_31FL					31/7/2025							
1050287	AD_SMOKE37_B_31FL					31/7/2025							
1050288	AD_SMOKE38_B_31FL					31/7/2025							
1050289	AD_SMOKE39_B_31FL					31/7/2025							
1050290	AD_SMOKE40_B_31FL					31/7/2025							
1050291	AD_SMOKE41_B_31FL					31/7/2025							
1050292	AD_SMOKE42_B_31FL					31/7/2025							
1050293	AD_SMOKE43_B_31FL					31/7/2025							
1050294	AD_SMOKE2_A_32FL												
1050295	AD_SMOKE3_A_32FL												
1050296	AD_SMOKE4_A_32FL												
1050297	AD_HEAT5_A_32FL												
1050298	AD_SMOKE6_A_32FL												
1050299	AD_SMOKE7_A_32FL												
1050300	AD_SMOKE8_A_32FL												
1050301	AD_SMOKE9_A_32FL												
1050302	AD_SMOKE10_A_32FL												
1050303	AD_SMOKE11_A_32FL												
1050304	AD_SMOKE12_A_32FL												
1050305	AD_SMOKE13_A_32FL												
1050306	AD_SMOKE14_A_32FL			27/5/2025									
1050307	AD_SMOKE15_A_32FL			27/5/2025									
1050308	AD_SMOKE16_C_32FL	26/3/2025		27/5/2025									
1050309	AD_SMOKE17_C_32FL	26/3/2025											
1050310	AD_SMOKE18_C_32FL	26/3/2025											
1050311	AD_SMOKE19_C_32FL	26/3/2025											
1050312	AD_SMOKE20_C_32FL	26/3/2025											
1050313	AD_SMOKE21_C_32FL	26/3/2025											
1050314	AD_SMOKE22_C_32FL	26/3/2025											
1050315	AD_SMOKE23_C_32FL	26/3/2025											
1050316	AD_SMOKE24_C_32FL	26/3/2025											
1050317	AD_SMOKE25_C_32FL	26/3/2025											
1050318	AD_HEAT26_C_32FL	26/3/2025											
1050319	AD_SMOKE27_C_32FL	26/3/2025											
1050320	AD_SMOKE28_C_32FL	26/3/2025											
1050321	AD_SMOKE29_C_32FL	26/3/2025											
1050323	AD_HEAT34_B_32FL												
1050324	AD_SMOKE35_B_32FL												
1050325	AD_SMOKE36_B_32FL												
1050326	AD_SMOKE37_B_32FL												
1050327	AD_SMOKE38_B_32FL												
1050328	AD_SMOKE39_B_32FL												
1050329	AD_SMOKE40_B_32FL												

บริษัท ติยะ มาสเตอร์ ซิสเต็มส์ จำกัด
TEEYA MASTER SYSTEMS CO., LTD.

รายงานการดำเนินการบำรุงรักษาระบบแจ้งเหตุเพลิงไหม้ครั้งที่ 5/12

ST. Regis Hotel & Residences Bangkok

Address	Location	Date of PM.											
		PM.1	PM.2	PM.3	PM.4	PM.5	PM.6	PM.7	PM.8	PM.9	PM.10	PM.11	PM.12
1050330	AD_SMOKE41_B_32FL												
1050331	AD_SMOKE42_B_32FL												
1050333	AD_SMOKE2_A_33FL												
1050334	AD_SMOKE3_A_33FL												
1050335	AD_SMOKE4_A_33FL												
1050336	AD_HEAT5_A_33FL												
1050337	AD_SMOKE6_A_33FL												
1050338	AD_SMOKE7_A_33FL												
1050339	AD_SMOKE8_A_33FL												
1050340	AD_SMOKE9_A_33FL												
1050341	AD_SMOKE10_A_33FL												
1050342	AD_SMOKE11_A_33FL												
1050343	AD_SMOKE12_A_33FL												
1050344	AD_SMOKE13_A_33FL												
1050345	AD_SMOKE14_A_33FL												
1050346	AD_SMOKE15_A_33FL												
1050347	AD_SMOKE16_C_33FL	26/3/2025											
1050348	AD_SMOKE17_C_33FL	26/3/2025											
1050349	AD_SMOKE18_C_33FL	26/3/2025											
1050350	AD_SMOKE19_C_33FL	26/3/2025											
1050351	AD_SMOKE20_C_33FL	26/3/2025											
1050352	AD_SMOKE21_C_33FL	26/3/2025											
1050353	AD_SMOKE22_C_33FL	26/3/2025											
1050354	AD_SMOKE23_C_33FL	26/3/2025											
1050355	AD_SMOKE24_C_33FL	26/3/2025											
1050356	AD_SMOKE25_C_33FL	26/3/2025											
1050357	AD_HEAT26_C_33FL	26/3/2025											
1050358	AD_SMOKE27_C_33FL	26/3/2025											
1050359	AD_SMOKE28_C_33FL	26/3/2025											
1050360	AD_SMOKE29_C_33FL	26/3/2025											
1050362	AD_HEAT34_B_33FL												
1050363	AD_SMOKE35_B_33FL												
1050364	AD_SMOKE36_B_33FL												
1050365	AD_SMOKE37_B_33FL												
1050366	AD_SMOKE38_B_33FL												
1050367	AD_SMOKE39_B_33FL												
1050368	AD_SMOKE40_B_33FL			27/5/2025									
1050369	AD_SMOKE41_B_33FL			27/5/2025									
1050370	AD_SMOKE42_B_33FL												
1050371	AD_SMOKE43_B_33FL			27/5/2025									
1050376	DZ1_31FL		28/4/2025										
1050377	DZ2_31FL		28/4/2025										
1050378	MZ1_31FL												
1050379	FS1_31FL												
1050380	SS1_31FL												
1050381	STB1_31FL												
1050382	SPK1_31FL												
1050383	SPK2_31FL												

บริษัท ติยะ มาสเตอร์ ซิสเต็มส์ จำกัด
TEEYA MASTER SYSTEMS CO., LTD.

รายงานการดำเนินการบำรุงรักษาระบบแจ้งเหตุเพลิงไหม้ครั้งที่ 5/12

ST. Regis Hotel & Residences Bangkok

Address	Location	Date of PM.											
		PM.1	PM.2	PM.3	PM.4	PM.5	PM.6	PM.7	PM.8	PM.9	PM.10	PM.11	PM.12
1050384	RELAY1_31FL_DAMPER												
1050385	DZ1_32FL		28/4/2025										
1050386	DZ2_32FL		28/4/2025	27/5/2025									
1050387	MZ1_32FL												
1050388	FS1_32FL												
1050389	SS1_32FL			27/5/2025									
1050390	STB1_32FL												
1050391	SPK1_32FL												
1050392	SPK2_32FL												
1050393	RELAY1_32FL_DAMPER												
1050394	DZ1_33FL		28/4/2025										
1050395	DZ2_33FL		28/4/2025										
1050396	MZ1_33FL												
1050397	FS1_33FL												
1050398	SS1_33FL												
1050399	STB1_33FL												
1050400	SPK1_33FL												
1050401	SPK2_33FL												
1050402	RELAY1_33FL_DAMPER												
1050403	RELAY2_31FL_DAMPER			27/5/2025									
1050404	RELAY2_32FL_DAMPER												
1050405	RELAY2_33FL_DAMPER												
1050406	DZ_SMOKE32_JUNC_31FL												
1050407	DZ_SMOKE33_FIREMAN_LIFT_31FL												
1050408	DZ_SMOKE32_JUNC_32FL												
1050409	DZ_SMOKE33_FIREMAN_LIFT_32FL												
1050410	DZ_SMOKE32_JUNC_33FL												
1050411	DZ_SMOKE33_FIREMAN_LIFT_33FL												

บริษัท ติยะ มาสเตอร์ ซิสเต็มส์ จำกัด
TEEYA MASTER SYSTEMS CO., LTD.

รายงานการดำเนินการบำรุงรักษาระบบแจ้งเหตุเพลิงไหม้ครั้งที่ 5/12

ST. Regis Hotel & Residences Bangkok

Address	Location	Date of PM.											
		PM.1	PM.2	PM.3	PM.4	PM.5	PM.6	PM.7	PM.8	PM.9	PM.10	PM.11	PM.12
2020000	LOOP9,10												
2020001	ISOLATOR_34FL												
2020002	ISOLATOR_35FL												
2020003	ISOLATOR_36FL												
2020005	AD_SMOKE2_A_34FL												
2020006	AD_SMOKE3_A_34FL												
2020007	AD_SMOKE4_A_34FL												
2020008	AD_HEAT5_A_34FL												
2020009	AD_SMOKE6_A_34FL												
2020010	AD_SMOKE7_A_34FL												
2020011	AD_SMOKE8_A_34FL												
2020012	AD_SMOKE9_A_34FL												
2020013	AD_SMOKE10_A_34FL												
2020014	AD_SMOKE11_A_34FL												
2020015	AD_SMOKE12_A_34FL												
2020016	AD_SMOKE13_A_34FL												
2020017	AD_SMOKE14_A_34FL												
2020018	AD_SMOKE15_A_34FL												
2020019	AD_SMOKE16_C_34FL												
2020020	AD_SMOKE17_C_34FL												
2020021	AD_SMOKE18_C_34FL												
2020022	AD_SMOKE19_C_34FL												
2020023	AD_SMOKE20_C_34FL												
2020024	AD_SMOKE21_C_34FL												
2020025	AD_SMOKE22_C_34FL												
2020026	AD_SMOKE23_C_34FL												
2020027	AD_SMOKE24_C_34FL												
2020028	AD_SMOKE25_C_34FL												
2020029	AD_HEAT26_C_34FL												
2020030	AD_SMOKE27_C_34FL												
2020031	AD_SMOKE28_C_34FL												
2020032	AD_SMOKE29_C_34FL												
2020034	AD_HEAT34_B_34FL					31/7/2025							
2020035	AD_SMOKE35_B_34FL					31/7/2025							
2020036	AD_SMOKE36_B_34FL					31/7/2025							
2020037	AD_SMOKE37_B_34FL					31/7/2025							
2020038	AD_SMOKE38_B_34FL					31/7/2025							
2020039	AD_SMOKE39_B_34FL					31/7/2025							
2020040	AD_SMOKE40_B_34FL					31/7/2025							
2020041	AD_SMOKE41_B_34FL					31/7/2025							
2020042	AD_SMOKE42_B_34FL					31/7/2025							
2020044	AD_SMOKE2_A_35FL												
2020045	AD_SMOKE3_A_35FL												
2020046	AD_SMOKE4_A_35FL												
2020047	AD_HEAT5_A_35FL												
2020048	AD_SMOKE6_A_35FL												
2020049	AD_SMOKE7_A_35FL												
2020050	AD_SMOKE8_A_35FL												

บริษัท ติยะ มาสเตอร์ ซิสเต็มส์ จำกัด
TEEYA MASTER SYSTEMS CO., LTD.

รายงานการดำเนินการบำรุงรักษาระบบแจ้งเหตุเพลิงไหม้ครั้งที่ 5/12

ST. Regis Hotel & Residences Bangkok

Address	Location	Date of PM.											
		PM.1	PM.2	PM.3	PM.4	PM.5	PM.6	PM.7	PM.8	PM.9	PM.10	PM.11	PM.12
2020051	AD_SMOKE9_A_35FL												
2020052	AD_SMOKE10_A_35FL												
2020053	AD_SMOKE11_A_35FL												
2020054	AD_SMOKE12_A_35FL												
2020055	AD_SMOKE13_A_35FL												
2020056	AD_SMOKE14_A_35FL												
2020057	AD_SMOKE15_A_35FL												
2020058	AD_SMOKE16_C_35FL												
2020059	AD_SMOKE17_C_35FL												
2020060	AD_SMOKE18_C_35FL												
2020061	AD_SMOKE19_C_35FL												
2020062	AD_SMOK20_C_35FL												
2020063	AD_SMOKE21_C_35FL												
2020064	AD_SMOKE22_C_35FL												
2020065	AD_SMOKE23_C_35FL												
2020066	AD_SMOKE24_C_35FL												
2020067	AD_SMOKE25_C_35FL												
2020068	AD_HEAT26_C_35FL												
2020069	AD_SMOKE27_C_35FL												
2020070	AD_SMOKE28_C_35FL												
2020071	AD_SMOKE29_C_35FL												
2020073	AD_HEAT34_B_35FL												
2020074	AD_SMOKE35_B_35FL												
2020075	AD_SMOKE36_B_35FL												
2020076	AD_SMOKE37_B_35FL												
2020077	AD_SMOKE38_B_35FL												
2020078	AD_SMOKE39_B_35FL												
2020079	AD_SMOKE40_B_35FL												
2020080	AD_SMOKE41_B_35FL												
2020081	AD_SMOKE42_B_35FL												
2020082	AD_SMOKE43_B_34FL												
2020083	AD_SMOKE2_A_36FL												
2020084	AD_SMOKE3_A_36FL												
2020085	AD_SMOKE4_A_36FL												
2020086	AD_SMOKE43_B_36FL												
2020087	AD_SMOKE43_B_35FL												
2020089	AD_HEAT5_B_36FL												
2020090	AD_SMOKE6_A_36FL												
2020091	AD_SMOKE7_A_36FL												
2020092	AD_SMOKE8_A_36FL												
2020093	AD_SMOKE9_A_36FL												
2020094	AD_SMOKE10_A_36FL												
2020095	AD_SMOKE11_A_36FL												
2020096	AD_SMOKE12_A_36FL												
2020097	AD_SMOKE13_A_36FL												
2020098	AD_SMOKE14_A_36FL												
2020099	AD_SMOKE15_A_36FL												
2020100	AD_SMOKE16_C_36FL												

บริษัท ติยะ มาสเตอร์ ซิสเต็มส์ จำกัด
TEEYA MASTER SYSTEMS CO., LTD.

รายงานการดำเนินการบำรุงรักษาระบบแจ้งเหตุเพลิงไหม้ครั้งที่ 5/12

ST. Regis Hotel & Residences Bangkok

Address	Location	Date of PM.											
		PM.1	PM.2	PM.3	PM.4	PM.5	PM.6	PM.7	PM.8	PM.9	PM.10	PM.11	PM.12
2020101	AD_SMOKE17_C_36FL												
2020102	AD_SMOKE18_C_36FL												
2020103	AD_SMOKE19_C_36FL												
2020104	AD_SMOKE20_C_36FL												
2020105	AD_SMOKE21_C_36FL												
2020106	AD_SMOKE22_C_36FL												
2020107	AD_SMOKE23_C_36FL												
2020108	AD_SMOKE24_C_36FL												
2020109	AD_SMOKE25_C_36FL												
2020110	AD_HEAT26_B_36FL												
2020111	AD_SMOKE27_C_36FL												
2020112	AD_SMOKE28_C_36FL												
2020113	AD_SMOKE29_C_36FL												
2020115	AD_HEAT34_B_36FL					31/7/2025							
2020116	AD_SMOKE35_B_36FL					31/7/2025							
2020117	AD_SMOKE36_B_36FL					31/7/2025							
2020118	AD_SMOKE37_B_36FL					31/7/2025							
2020119	AD_SMOKE38_B_36FL					31/7/2025							
2020120	AD_SMOKE39_B_36FL					31/7/2025							
2020121	AD_SMOKE40_B_36FL					31/7/2025							
2020122	AD_SMOKE41_B_36FL					31/7/2025							
2020123	AD_SMOKE42_B_36FL					31/7/2025							
2020126	DZ1_34FL		28/4/2025										
2020127	DZ2_34FL		28/4/2025										
2020128	MZ1_34FL												
2020129	FS1_34FL												
2020130	SS1_34FL												
2020131	STB1_34FL												
2020132	SPK1_34FL												
2020133	SPK2_34FL												
2020134	RELAY1_34FL_DAMPER												
2020135	DZ1_35FL												
2020136	DZ2_35FL												
2020137	MZ1_35FL												
2020138	FS1_35FL												
2020139	SS1_35FL												
2020140	STB1_35FL												
2020141	SPK1_35FL												
2020142	SPK1_35FL												
2020143	RELAY1_35FL_DAMPER												
2020144	DZ1_36FL												
2020145	DZ2_36FL												
2020146	MZ1_36FL												
2020147	FS1_36FL												
2020148	SS1_36FL												
2020149	STB1_36FL												
2020150	SPK1_36FL												
2020151	SPK2_36FL												

บริษัท ติยะ มาสเตอร์ ซิสเต็มส์ จำกัด
TEEYA MASTER SYSTEMS CO., LTD.

รายงานการดำเนินการบำรุงรักษาระบบแจ้งเหตุเพลิงไหม้ครั้งที่ 5/12

ST. Regis Hotel & Residences Bangkok

Address	Location	Date of PM.											
		PM.1	PM.2	PM.3	PM.4	PM.5	PM.6	PM.7	PM.8	PM.9	PM.10	PM.11	PM.12
2020152	RELAY1_36FL_DAMPER												
2020153	RELAY2_34FL_DAMPER												
2020154	RELAY2_35FL_DAMPER												
2020155	RELAY2_36FL_DAMPER												
2020156	DZ3_36FL												
2020157	DZ4_36FL												
2020158	DZ_SMOKE32_JUNC_34FL												
2020159	DZ_SMOKE33_FIREMAN_LIFT_34FL												
2020160	DZ_SMOKE32_JUNC_35FL												
2020161	DZ_SMOKE33_FIREMAN_LIFT_35FL												
2020251	ISOLATOR_37FL												
2020252	ISOLATOR_38FL												
2020253	ISOLATOR_39FL												
2020254	AD_SMOKE45_B_37FL												
2020255	AD_SMOKE2_A_37FL												
2020256	AD_SMOKE3_A_37FL												
2020257	AD_SMOKE4_A_37FL												
2020258	AD_HEAT5_A_37FL												
2020259	AD_SMOKE6_A_37FL												
2020260	AD_SMOKE7_A_37FL												
2020261	AD_SMOKE8_A_37FL												
2020262	AD_SMOKE9_A_37FL												
2020263	AD_SMOKE10_A_37FL												
2020264	AD_SMOKE11_A_37FL												
2020265	AD_SMOKE12_A_37FL												
2020266	AD_SMOKE13_A_37FL												
2020267	AD_SMOKE14_A_37FL												
2020268	AD_SMOKE15_A_37FL												
2020269	AD_SMOKE16_C_37FL												
2020270	AD_SMOKE17_C_37FL												
2020271	AD_SMOKE18_C_37FL												
2020272	AD_SMOKE19_C_37FL												
2020273	AD_SMOKE20_C_37FL												
2020274	AD_SMOKE21_C_37FL												
2020275	AD_SMOKE22_C_37FL												
2020276	AD_SMOKE23_C_37FL												
2020277	AD_SMOKE24_C_37FL												
2020278	AD_SMOKE25_C_37FL												
2020279	AD_HEAT26_C_37FL												
2020280	AD_SMOKE27_C_37FL												
2020281	AD_SMOKE28_C_37FL												
2020282	AD_SMOKE29_C_37FL												
2020283	AD_SMOKE44_STUDY_C_39FL												
2020284	AD_HEAT34_B_37FL	26/3/2025											
2020285	AD_SMOKE35_B_37FL	26/3/2025											
2020286	AD_SMOKE36_B_37FL	26/3/2025											
2020287	AD_SMOKE37_B_37FL	26/3/2025											
2020288	AD_SMOKE38_B_37FL	26/3/2025											

บริษัท ติยะ มาสเตอร์ ซิสเต็มส์ จำกัด
TEEYA MASTER SYSTEMS CO., LTD.

รายงานการดำเนินการบำรุงรักษาระบบแจ้งเหตุเพลิงไหม้ครั้งที่ 5/12

ST. Regis Hotel & Residences Bangkok

Address	Location	Date of PM.											
		PM.1	PM.2	PM.3	PM.4	PM.5	PM.6	PM.7	PM.8	PM.9	PM.10	PM.11	PM.12
2020289	AD_SMOKE39_B_37FL	26/3/2025											
2020290	AD_SMOKE40_B_37FL	26/3/2025											
2020291	AD_SMOKE41_B_37FL	26/3/2025											
2020292	AD_SMOKE42_B_37FL	26/3/2025											
2020293	AD_SMOKE43_B_37FL	26/3/2025											
2020294	AD_SMOKE44_B_37FL	26/3/2025											
2020295	AD_SMOKE2_ENTRANCE_A_39FL												
2020296	AD_SMOKE3_LIVING_A_39FL												
2020297	AD_SMOKE4_DINNING_A_39FL												
2020298	AD_HEAT5_BAR_A_39FL												
2020299	AD_SMOKE6_PANTRY_A_39FL												
2020300	AD_SMOKE7_MAID_A_39FL												
2020301	AD_SMOKE8_KITCHEN_A_39FL												
2020302	AD_SMOKE9_CORRIDOOR_A_39FL												
2020303	AD_SMOKE10_BED1_A_39FL												
2020304	AD_SMOKE11_DRESSING_A_39FL												
2020305	AD_SMOKE12_CORRIDOOR_A_39FL												
2020306	AD_SMOKE13_BED2_A_39FL												
2020307	AD_SMOKE14_BED3_A_39FL												
2020308	AD_SMOKE15_BED4_A_39FL												
2020309	AD_SMOKE16_BED4_C_39FL												
2020310	AD_SMOKE17_BED3_C_39FL												
2020311	AD_SMOKE18_BED2_C_39FL												
2020312	AD_SMOKE19_CORRIDOOR_C_39FL												
2020313	AD_SMOKE20_DRESSING_C_39FL												
2020314	AD_SMOKE21_BED1_C_39FL												
2020315	AD_SMOKE22_CORRIDOR_C_39FL												
2020316	AD_SMOKE23_PANTRY_C_39FL												
2020317	AD_SMOKE24_MAID_C_39FL												
2020318	AD_SMOKE25_FUNCTION_C_39FL												
2020319	AD_HEAT26_KITCHEN_C_39FL												
2020320	AD_SMOKE27_DINNING_C_39FL												
2020321	AD_SMOKE28_LIVING_C_39FL												
2020322	AD_SMOKE29_ENTRANC_C_39FL												
2020323	AD_HEAT34_KITCHEN_B_39FL												
2020324	AD_SMOKE35_FUNCTION_B_39FL												
2020325	AD_SMOKE36_PANTRY_B_39FL												
2020326	AD_SMOKE37_BED3_B_39FL												
2020327	AD_SMOKE38_BED2_B_39FL												
2020328	AD_SMOKE39_DINNING_B_39FL												
2020329	AD_SMOKE40_LIVING_B_39FL												
2020330	AD_SMOKE41_BED1_B_39FL												
2020331	AD_SMOKE42_DRESSING_B_39FL												
2020332	AD_SMOKE43_WORKNIG_B_39FL												
2020333	AD_SMOKE2_ENTRANCE_A_38FL												
2020334	AD_SMOKE3_LIVING_A_38FL												
2020335	AD_SMOKE4_DINNING_A_38FL												
2020336	AD_HEAT5_BAR_A_38FL												

บริษัท ติยะ มาสเตอร์ ซิสเต็มส์ จำกัด
TEEYA MASTER SYSTEMS CO., LTD.

รายงานการดำเนินการบำรุงรักษาระบบแจ้งเหตุเพลิงไหม้ครั้งที่ 5/12

ST. Regis Hotel & Residences Bangkok

Address	Location	Date of PM.											
		PM.1	PM.2	PM.3	PM.4	PM.5	PM.6	PM.7	PM.8	PM.9	PM.10	PM.11	PM.12
2020337	AD_SMOKE6_PANTRY_A_38FL												
2020338	AD_SMOKE7_MAID_A_38FL												
2020339	AD_SMOKE8_KITCHEN_A_38FL												
2020340	AD_SMOKE9_CORRIDOR_A_38FL												
2020341	AD_SMOKE10_BED1_A_38FL												
2020342	AD_SMOKE11_DRESSING_A_38FL												
2020343	AD_SMOKE12_CORRIDOR_A_38FL												
2020344	AD_SMOKE13_BED2_A_38FL												
2020345	AD_SMOKE14_BED3_A_38FL												
2020346	AD_SMOKE15_BED4_A_38FL												
2020347	AD_SMOKE16_BED4_C_38FL												
2020348	AD_SMOKE17_BED3_C_38FL												
2020349	AD_SMOKE18_BED2_C_38FL												
2020350	AD_SMOKE19_CORRIDOR_C_38FL												
2020351	AD_SMOKE20_DRESSING_C_38FL												
2020352	AD_SMOKE21_BED1_C_38FL												
2020353	AD_SMOKE22_CORRIDOR_C_38FL												
2020354	AD_SMOKE23_PANTRY_C_38FL												
2020355	AD_SMOKE24_MAID_C_38FL												
2020356	AD_SMOKE25_FUNCTION_C_38FL												
2020357	AD_HEAT26_KITCHE_C_38FL												
2020358	AD_SMOKE27_DINNIG_C_38FL												
2020359	AD_SMOKE28_LIVING_C_38FL												
2020360	AD_SMOKE29_ENTRANC_C_38FL												
2020361	AD_HEAT34_KITCHEN_B_38FL												
2020362	AD_SMOKE35_FUNCTION_B_38FL												
2020363	AD_SMOKE36_PANTRY_B_38FL												
2020364	AD_SMOKE37_BED3_B_38FL												
2020365	AD_SMOKE38_BED2_B_38FL												
2020366	AD_SMOKE39_DINNING_B_38FL												
2020367	AD_SMOKE40_LIVING_B_38FL												
2020368	AD_SMOKE41_BED1_B_38FL												
2020369	AD_SMOKE42_DRESSING_B_38FL												
2020370	AD_SMOKE43_WORKNIG_B_38FL												
2020371	AD_SMOKE44_STUDY_C_38FL												
2020376	DZ1_37FL												
2020377	DZ2_37FL												
2020378	DZ3_37FL_ST1_(37-ROOF)												
2020379	DZ4_37FL_ST2_(37-ROOF)												
2020380	MZ1_37FL												
2020381	FS1_37FL												
2020382	SS1_37FL												
2020383	STB1_37FL												
2020384	TEL1_37FL-ROOF												
2020385	TEL2_37FL-ROOF												
2020386	TEL3_37FL-ROOF												
2020387	SPK1_37FL												
2020388	SPK2_37FL												

บริษัท ติยะ มาสเตอร์ ซิสเต็มส์ จำกัด
TEEYA MASTER SYSTEMS CO., LTD.

รายงานการดำเนินการบำรุงรักษาระบบแจ้งเหตุเพลิงไหม้ครั้งที่ 5/12

ST. Regis Hotel & Residences Bangkok

Address	Location	Date of PM.											
		PM.1	PM.2	PM.3	PM.4	PM.5	PM.6	PM.7	PM.8	PM.9	PM.10	PM.11	PM.12
2020389	SPK3_37FL												
2020390	SPK4_37FL												
2020391	SPK5_37FL												
2020392	RELAY1_37FL_DAMPER												
2020393	DZ1_38FL												
2020394	DZ2_38FL												
2020395	MZ1_38FL												
2020396	FS1_38FL												
2020397	SS1_38FL												
2020398	STB1_38FL												
2020399	SPK1_38FL												
2020400	SPK2_38FL												
2020401	RELAY1_38FL_DAMPER												
2020402	DZ1_39FL												
2020403	DZ2_39FL												
2020404	MZ1_39FL												
2020405	FS1_39FL												
2020406	SS1_39FL												
2020407	STB1_39FL												
2020408	SPK1_39FL												
2020409	SPK2_39FL												
2020410	RELAY1_39FL_DAMPER												
2020411	RELAY2_37FL_DAMPER												
2020412	RELAY2_38FL_DAMPER												
2020413	RELAY2_39FL_DAMPER												
2020414	DZ5_37FL												
2020415	DZ6_37FL												
2020416	DZ_SMOKE32_JUNC_38FL												
2020417	DZ_SMOKE33_FIREMAN_LIFT_38FL												
2020418	DZ_SMOKE32_JUNC_39FL												
2020419	DZ_SMOKE33_FIREMAN_LIFT_39FL												

บริษัท ติยะ มาสเตอร์ ซิสเต็มส์ จำกัด
TEEYA MASTER SYSTEMS CO., LTD.

รายงานการดำเนินการบำรุงรักษาระบบแจ้งเหตุเพลิงไหม้ครั้งที่ 5/12

ST. Regis Hotel & Residences Bangkok

Address	Location	Date of PM.											
		PM.1	PM.2	PM.3	PM.4	PM.5	PM.6	PM.7	PM.8	PM.9	PM.10	PM.11	PM.12
2030000	LOOP11,12												
2030001	ISOLATOR_40FL												
2030002	ISOLATOR_41FL												
2030003	AD_SMOKE1_40FL					31/7/2025							
2030004	AD_SMOKE2_40FL					31/7/2025							
2030005	AD_SMOKE3_40FL					31/7/2025							
2030006	AD_SMOKE4_40FL					31/7/2025							
2030007	AD_SMOKE5_40FL					31/7/2025							
2030008	AD_SMOKE6_40FL					31/7/2025							
2030009	AD_SMOKE7_40FL					31/7/2025							
2030010	AD_SMOKE8_40FL					31/7/2025							
2030011	AD_SMOKE9_40FL					31/7/2025							
2030012	AD_SMOKE10_40FL					31/7/2025							
2030013	AD_SMOKE11_40FL					31/7/2025							
2030014	AD_SMOKE12_40FL					31/7/2025							
2030015	AD_SMOKE13_40FL					31/7/2025							
2030016	AD_SMOKE14_40FL					31/7/2025							
2030017	AD_SMOKE15_40FL					31/7/2025							
2030018	AD_SMOKE16_40FL					31/7/2025							
2030019	AD_SMOKE17_40FL					31/7/2025							
2030020	AD_SMOKE18_40FL					31/7/2025							
2030021	AD_SMOKE19_40FL					31/7/2025							
2030022	AD_SMOKE20_40FL					31/7/2025							
2030023	AD_SMOKE21_40FL					31/7/2025							
2030024	AD_SMOKE22_40FL					31/7/2025							
2030025	AD_SMOKE23_40FL					31/7/2025							
2030026	AD_SMOKE24_40FL					31/7/2025							
2030027	AD_SMOKE25_40FL					31/7/2025							
2030028	AD_SMOKE26_40FL					31/7/2025							
2030029	AD_SMOKE27_40FL					31/7/2025							
2030030	AD_SMOKE28_40FL					31/7/2025							
2030031	AD_SMOKE29_40FL					31/7/2025							
2030032	AD_SMOKE30_40FL					31/7/2025							
2030033	AD_SMOKE31_40FL					31/7/2025							
2030034	AD_SMOKE32_40FL					31/7/2025							
2030035	AD_SMOKE33_40FL					31/7/2025							
2030036	AD_SMOKE34_40FL					31/7/2025							
2030037	AD_SMOKE35_40FL					31/7/2025							
2030038	AD_SMOKE36_40FL					31/7/2025							
2030039	AD_HEAT37_40FL					31/7/2025							
2030040	AD_SMOKE38_40FL					31/7/2025							
2030041	AD_SMOKE39_40FL					31/7/2025							
2030042	AD_SMOKE40_40FL					31/7/2025							
2030043	AD_SMOKE41_40FL					31/7/2025							
2030044	AD_SMOKE42_40FL					31/7/2025							
2030045	AD_SMOKE43_40FL					31/7/2025							
2030046	AD_SMOKE44_40FL					31/7/2025							
2030047	AD_SMOKE45_40FL					31/7/2025							
2030048	AD_SMOKE46_40FL					31/7/2025							
2030049	AD_SMOKE47_40FL					31/7/2025							
2030050	AD_SMOKE48_40FL					31/7/2025							

บริษัท ติยะ มาสเตอร์ ซิสเต็มส์ จำกัด
TEEYA MASTER SYSTEMS CO., LTD.

รายงานการดำเนินการบำรุงรักษาระบบแจ้งเหตุเพลิงไหม้ครั้งที่ 5/12

ST. Regis Hotel & Residences Bangkok

Address	Location	Date of PM.											
		PM.1	PM.2	PM.3	PM.4	PM.5	PM.6	PM.7	PM.8	PM.9	PM.10	PM.11	PM.12
2030051	AD_SMOKE49_40FL					31/7/2025							
2030052	AD_SMOKE50_40FL					31/7/2025							
2030053	AD_SMOKE51_40FL					31/7/2025							
2030054	AD_SMOKE52_40FL					31/7/2025							
2030055	AD_SMOKE53_40FL					31/7/2025							
2030056	AD_SMOKE1_41FL					31/7/2025							
2030057	AD_SMOKE2_41FL					31/7/2025							
2030058	AD_SMOKE3_41FL					31/7/2025							
2030059	AD_SMOKE4_41FL					31/7/2025							
2030060	AD_SMOKE5_41FL					31/7/2025							
2030061	AD_SMOKE6_41FL					31/7/2025							
2030062	AD_SMOKE7_41FL					31/7/2025							
2030063	AD_SMOKE8_41FL					31/7/2025							
2030064	AD_HEAT9_41FL					31/7/2025							
2030065	AD_SMOKE10_41FL					31/7/2025							
2030066	AD_SMOKE11_41FL					31/7/2025							
2030067	AD_SMOKE12_41FL					31/7/2025							
2030068	AD_SMOKE13_41FL					31/7/2025							
2030069	AD_SMOKE14_41FL					31/7/2025							
2030070	AD_SMOKE15_41FL					31/7/2025							
2030071	AD_SMOKE16_41FL					31/7/2025							
2030072	AD_SMOKE17_41FL					31/7/2025							
2030073	AD_SMOKE18_41FL					31/7/2025							
2030074	AD_SMOKE19_41FL					31/7/2025							
2030075	AD_SMOKE20_41FL					31/7/2025							
2030076	AD_SMOKE21_41FL					31/7/2025							
2030077	AD_SMOKE22_41FL					31/7/2025							
2030078	AD_SMOKE23_41FL					31/7/2025							
2030079	AD_SMOKE24_41FL					31/7/2025							
2030080	AD_SMOKE25_41FL					31/7/2025							
2030081	AD_SMOKE26_41FL					31/7/2025							
2030082	AD_SMOKE27_41FL					31/7/2025							
2030083	AD_SMOKE28_41FL					31/7/2025							
2030084	AD_SMOKE29_41FL					31/7/2025							
2030085	AD_SMOKE30_41FL					31/7/2025							
2030086	AD_SMOKE31_41FL					31/7/2025							
2030087	AD_SMOKE32_41FL					31/7/2025							
2030088	AD_SMOKE33_41FL					31/7/2025							
2030089	AD_SMOKE34_41FL					31/7/2025							
2030090	AD_SMOKE35_41FL					31/7/2025							
2030091	AD_SMOKE36_41FL					31/7/2025							
2030092	AD_HEAT37_41FL					31/7/2025							
2030093	AD_SMOKE38_41FL					31/7/2025							
2030094	AD_SMOKE39_41FL					31/7/2025							
2030095	AD_SMOKE40_41FL					31/7/2025							
2030096	AD_SMOKE41_41FL					31/7/2025							
2030097	AD_SMOKE42_41FL					31/7/2025							
2030098	AD_SMOKE43_41FL					31/7/2025							
2030099	AD_SMOKE44_41FL					31/7/2025							
2030100	AD_SMOKE45_41FL					31/7/2025							
2030101	AD_SMOKE46_41FL					31/7/2025							

บริษัท ติยะ มาสเตอร์ ซิสเต็มส์ จำกัด
TEEYA MASTER SYSTEMS CO., LTD.

รายงานการดำเนินการบำรุงรักษาระบบแจ้งเหตุเพลิงไหม้ครั้งที่ 5/12

ST. Regis Hotel & Residences Bangkok

Address	Location	Date of PM.											
		PM.1	PM.2	PM.3	PM.4	PM.5	PM.6	PM.7	PM.8	PM.9	PM.10	PM.11	PM.12
2030102	AD_SMOKE47_41FL					31/7/2025							
2030103	AD_SMOKE48_41FL					31/7/2025							
2030104	AD_SMOKE49_41FL					31/7/2025							
2030105	AD_SMOKE50_41FL					31/7/2025							
2030106	AD_SMOKE51_41FL					31/7/2025							
2030107	AD_SMOKE52_41FL					31/7/2025							
2030108	AD_SMOKE53_41FL					31/7/2025							
2030126	DZ1_40FL												
2030127	DZ2_40FL												
2030128	MZ1_40FL												
2030129	FS1_40FL												
2030130	SS1_40FL												
2030131	STB1_40FL												
2030132	SPK1_40FL												
2030133	SPK2_40FL												
2030134	RELAY1_40FL_DAMPER												
2030135	DZ1_41FL												
2030136	DZ2_41FL												
2030137	MZ1_41FL												
2030138	FS1_41FL												
2030139	SS1_41FL												
2030140	STB1_41FL												
2030141	SPK1_41FL												
2030142	SPK2_41FL												
2030143	RELAY1_41FL_DAMPER												
2030144	RELAY2_40FL_DAMPER												
2030145	RELAY2_41FL_DAMPER												
2030251	ISOLATOR_47FL												
2030252	ISOLATOR_42FL												
2030253	AD_SMOKE_A_44FL												
2030254	ISOLATOR_46FL												
2030255	AD_SMOKE1_42FL												
2030256	AD_HEAT2_42FL												
2030257	AD_SMOKE3_42FL												
2030258	AD_SMOKE4_42FL												
2030259	AD_SMOKE5_42FL												
2030260	AD_SMOKE6_42FL												
2030261	AD_SMOKE7_42FL												
2030262	AD_SMOKE8_42FL												
2030263	AD_HEAT9_42FL												
2030264	AD_HEAT10_42FL												
2030265	AD_SMOKE11_42FL												
2030266	AD_SMOKE12_42FL												
2030267	AD_SMOKE13_42FL												
2030268	AD_SMOKE14_42FL												
2030269	AD_SMOKE15_42FL												
2030270	AD_SMOKE16_42FL												
2030271	AD_SMOKE17_42FL												
2030272	AD_SMOKE18_42FL												
2030273	AD_SMOKE19_42FL												
2030274	AD_SMOKE20_42FL												

บริษัท ติยะ มาสเตอร์ ซิสเต็มส์ จำกัด
TEEYA MASTER SYSTEMS CO., LTD.

รายงานการดำเนินการบำรุงรักษาระบบแจ้งเหตุเพลิงไหม้ครั้งที่ 5/12

ST. Regis Hotel & Residences Bangkok

Address	Location	Date of PM.											
		PM.1	PM.2	PM.3	PM.4	PM.5	PM.6	PM.7	PM.8	PM.9	PM.10	PM.11	PM.12
2030275	AD_SMOKE21_42FL												
2030276	AD_SMOKE22_42FL												
2030277	AD_SMOKE23_42FL												
2030278	AD_SMOKE24_42FL												
2030279	AD_SMOKE25_42FL												
2030280	AD_SMOKE26_42FL												
2030281	AD_SMOKE27_42FL_(LIFT_CORE_41FL)												
2030282	AD_SMOKE28_42FL												
2030283	AD_SMOKE29_42FL												
2030284	AD_SMOKE1_43FL												
2030285	AD_SMOKE2_43FL												
2030286	AD_SMOKE3_43FL												
2030287	AD_SMOKE4_43FL												
2030288	AD_SMOKE5_43FL												
2030289	AD_SMOKE6_43FL												
2030290	AD_SMOKE7_43FL												
2030291	AD_SMOKE8_43FL												
2030292	AD_SMOKE9_43FL												
2030293	AD_SMOKE10_43FL												
2030294	AD_SMOKE11_43FL												
2030295	AD_SMOKE12_43FL												
2030296	AD_SMOKE13_43FL												
2030297	AD_SMOKE14_43FL												
2030298	AD_SMOKE15_43FL												
2030299	AD_SMOKE16_43FL												
2030300	AD_SMOKE17_43FL												
2030301	AD_SMOKE18_43FL												
2030302	AD_SMOKE19_43FL												
2030303	AD_SMOKE20_43FL												
2030304	AD_SMOKE21_43FL												
2030305	AD_SMOKE22_43FL												
2030306	AD_SMOKE23_43FL												
2030307	AD_SMOKE24_43FL												
2030308	AD_SMOKE25_43FL												
2030309	AD_SMOKE26_43FL												
2030310	AD_SMOKE27_43FL												
2030311	AD_SMOKE28_43FL												
2030312	AD_SMOKE29_43FL												
2030313	AD_SMOKE30_43FL												
2030314	AD_SMOKE31_43FL												
2030315	AD_SMOKE32_43FL												
2030316	AD_SMOKE1_46FL												
2030317	AD_SMOKE2_46FL												
2030318	AD_SMOKE3_46FL_(LIFT_ROOM)												
2030319	AD_SMOKE4_46FL												
2030320	AD_SMOKE1_47FL												
2030321	AD_SMOKE2_47FL												
2030322	AD_SMOKE3_47FL												
2030323	AD_SMOKE4_47FL												
2030324	AD_SMOKE5_47FL												
2030325	AD_SMOKE1_EE_RM_44FL												

บริษัท ติยะ มาสเตอร์ ซิสเต็มส์ จำกัด
TEEYA MASTER SYSTEMS CO., LTD.

รายงานการดำเนินการบำรุงรักษาระบบแจ้งเหตุเพลิงไหม้ครั้งที่ 5/12

ST. Regis Hotel & Residences Bangkok

Address	Location	Date of PM.											
		PM.1	PM.2	PM.3	PM.4	PM.5	PM.6	PM.7	PM.8	PM.9	PM.10	PM.11	PM.12
2030326	AD_SMOKE2_TOILET_A_44FL					31/7/2025							
2030327	AD_SMOKE3_LIVING_A_44FL					31/7/2025							
2030328	AD_SMOKE4_STORAGE_A_44FL					31/7/2025							
2030329	AD_SMOKE5_DINNING_A_44FL					31/7/2025							
2030330	AD_SMOKE6_DINNING_A_44FL					31/7/2025							
2030331	AD_SMOKE7_KITCHEN_A_44FL					31/7/2025							
2030332	AD_SMOKE8_PANTRY_A_44FL					31/7/2025							
2030333	AD_SMOKE9_TOILET_KITCHEN1_A_44FL					31/7/2025							
2030334	AD_SMOKE10_TOILET_KITCHEN2_A_44FL					31/7/2025							
2030335	AD_SMOKE11_B_44FL												
2030336	AD_SMOKE12_B_44FL												
2030337	AD_SMOKE13_B_44FL												
2030338	AD_SMOKE14_B_44FL												
2030339	AD_SMOKE15_B_44FL												
2030340	AD_SMOKE16_B_44FL												
2030341	AD_SMOKE17_B_44FL												
2030342	AD_SMOKE18_B_44FL												
2030343	AD_SMOKE19_B_44FL												
2030344	AD_SMOKE20_B_44FL												
2030345	AD_SMOKE21_B_44FL												
2030346	AD_SMOKE22_B_44FL												
2030347	AD_SMOKE23_B_44FL												
2030348	AD_SMOKE1_EE_RM_45FL												
2030349	AD_SMOKE2_BED1_RM_A_45FL												
2030350	AD_SMOKE3_BED1_RM_A_45FL												
2030351	AD_SMOKE4_CORIDOOR_A_45FL												
2030352	AD_SMOKE5_HALL_A_45FL												
2030353	AD_SMOKE6_STAIR_A_45FL												
2030354	AD_HEAT7_TOILET_BAD4_RM_A_45FL												
2030355	AD_SMOKE8_BED4_RM_A_45FL												
2030356	AD_SMOKE9_BED3_RM_A_45FL												
2030357	AD_HEAT10_TOILET_BED3_RM_A_45FL												
2030358	AD_HEAT11_TOILET_BED2_RM_A_45FL												
2030359	AD_SMOKE12_A_45FL												
2030360	AD_SMOKE13_B_45FL												
2030361	AD_SMOKE14_B_45FL												
2030362	AD_SMOKE15_B_45FL												
2030363	AD_SMOKE16_B_45FL												
2030364	AD_SMOKE17_B_45FL												
2030365	AD_SMOKE18_B_45FL												
2030366	AD_SMOKE19_B_45FL												
2030367	AD_SMOKE20_B_45FL												
2030368	AD_SMOKE21_B_45FL												
2030369	AD_SMOKE22_B_45FL												
2030370	AD_SMOKE23_B_45FL												
2030371	AD_SMOKE24_B_45FL												
2030372	AD_SMOKE25_B_45FL												
2030373	AD_SMOKE26_B_45FL												
2030374	AD_SMOKE27_B_45FL												
2030375	AD_HEAT28_TOILET_BED1_RM_A_45FL												
2030376	DZ1_47FL												

บริษัท ติยะ มาสเตอร์ ซิสเต็มส์ จำกัด
TEEYA MASTER SYSTEMS CO., LTD.

รายงานการดำเนินการบำรุงรักษาระบบแจ้งเหตุเพลิงไหม้ครั้งที่ 5/12

ST. Regis Hotel & Residences Bangkok

Address	Location	Date of PM.											
		PM.1	PM.2	PM.3	PM.4	PM.5	PM.6	PM.7	PM.8	PM.9	PM.10	PM.11	PM.12
2030377	DZ2_47FL												
2030378	DZ3_47FL												
2030379	MZ1_47FL												
2030380	FS1_47FL												
2030381	SS1_47FL												
2030382	STB1_47FL												
2030383	SPK1_47FL												
2030384	SPK2_47FL												
2030385	TEL1_47FL_LIFT_ROOM												
2030386	RELAY1_47FL												
2030387	DZ1_42FL												
2030388	MZ1_42FL												
2030389	FS1_42FL												
2030390	SS1_42FL												
2030391	STB1_42FL												
2030392	SPK1_42FL												
2030393	SPK2_42FL												
2030394	SPK3_42FL												
2030395	TEL1_42FL_LIFT_ROOM												
2030396	RELAY1_42FL												
2030397	DZ1_43FL												
2030398	DZ2_43FL												
2030399	DZ2_42FL												
2030400	MZ1_43FL												
2030401	FS1_43FL												
2030402	SS1_43FL												
2030403	STB1_43FL												
2030404	SPK1_43FL												
2030405	SPK2_43FL												
2030406	DZ1_44FL												
2030407	DZ2_44FL												
2030408	DZ3_44FL												
2030409	MZ1_44FL												
2030410	FS1_44FL												
2030411	SS1_44FL												
2030412	STB1_44FL												
2030413	SPK1_44FL												
2030415	DZ1_45FL												
2030416	DZ2_45FL												
2030417	DZ3_45FL												
2030418	MZ1_45FL												
2030419	FS1_45FL												
2030420	SS1_45FL												
2030421	STB1_45FL												
2030422	SPK1_45FL												
2030424	DZ1_46FL												
2030425	DZ2_46FL												
2030426	DZ3_46FL												
2030427	DZ4_46FL												
2030428	MZ1_46FL												
2030429	FS1_46FL												

บริษัท ติยะ มาสเตอร์ ซิสเต็มส์ จำกัด
TEEYA MASTER SYSTEMS CO., LTD.

รายงานการดำเนินการบำรุงรักษาระบบแจ้งเหตุเพลิงไหม้ครั้งที่ 5/12

ST. Regis Hotel & Residences Bangkok

Address	Location	Date of PM.											
		PM.1	PM.2	PM.3	PM.4	PM.5	PM.6	PM.7	PM.8	PM.9	PM.10	PM.11	PM.12
2030430	SS1_46FL												
2030431	STB1_46FL												
2030432	SPK1_46FL												
2030433	SPK2_46FL_LIFT												
2030434	TEL1_46FL_LIFT_ROOM												
2030435	RELAY1_46FL												
2030436	RELAY2_46FL												
2030437	RELAY3_46FL												
2030438	CR_ON/OFF_ALLCALL_REMOTE												
2030439	CR_CONNECT_REMOTE_TEL_11FL_OPERATOR												
2030440	CR_DISCONNECT_REMOTE_TEL_11FL_OPERATOR												
2030441	TEL_REMOTE_11FL_OPERATOR												
2030442	RELAY2_47FL												

บริษัท ติยะ มาสเตอร์ ซิสเต็มส์ จำกัด
TEEYA MASTER SYSTEMS CO., LTD.

TEEYA MASTER SYSTEMS CO., LTD. Service PM 5/12

Hotel													
Room	Date	Room	Date	Room	Date	Room	Date	Room	Date	Room	Date	Room	Date
1601	1-5-2025	1701	1-5-2025	1801	30-7-2025	1901	27-3-2025	2001	27-3-2025	2101	3-5-2025	2201	
1602	28-7-2025	1702	26-5-2025	1802		1902		2002		2102		2202	
1603		1703		1803		1903	2-5-2025	2003	2-5-2025	2103	27-3-2025	2203	
1604	26-5-2025	1704		1804	28-5-2025	1904	28-3-2025	2004	2-5-2025	2104	3-5-2025	2204	27-3-2025
1605	1-5-2025	1705		1805		1905	2-5-2025	2005		2105	3-5-2025	2205	3-5-2025
1606	3-5-2025	1706	3-5-2025	1806	28-3-2025	1906	25-3-2025	2006	28-7-2025	2106		2206	
1607	28-7-2025	1707		1807		1907		2007	2-5-2025	2107	27-5-2025	2207	27-5-2025
1608	30-7-2025	1708	28-5-2025	1808	30-7-2025	1908	27-5-2025	2008	27-3-2025	2108	3-5-2025	2208	
1609	26-5-2025	1709	28-3-2025	1809	28-3-2025	1909	2-5-2025	2009	27-3-2025	2109	27-5-2025	2209	27-3-2025
1610		1710	28-7-2025	1810	28-3-2025	1910	28-3-2025	2010	2-5-2025	2110		2210	27-3-2025
1611	26-5-2025	1711	28-3-2025	1811		1911	27-3-2025	2011		2111	28-7-2025	2211	
1612	28-5-2025	1712		1812	28-7-2025	1912	2-5-2025	2012	30-7-2025	2112	28-7-2025	2212	27-3-2025
1613		1713		1813	27-5-2025	1913	28-5-2025	2013	26-5-2025	2113		2213	
1614	28-3-2025	1714		1814		1914	25-3-2025	2014	2-5-2025	2114	27-3-2025	2214	28-7-2025
1615	28-7-2025	1715		1815	30-7-2025	1915	25-3-2025	2015	2-5-2025	2115		2215	
1616	26-5-2025	1716	28-5-2025	1816		1916	1-5-2025	2016	2-5-2025	2116	27-5-2025	2216	
1617	28-5-2025	1717	3-5-2025	1817		1917		2017	2-5-2025	2117	27-5-2025	2217	29-5-2025
1618	3-5-2025	1718	28-7-2025	1818		1918	1-5-2025	2018	2-5-2025	2118	3-5-2025	2218	29-5-2025
1619	26-5-2025	1719		1819	26-5-2025	1919		2019	2-5-2025	2119	27-5-2025	2219	
1620	27-5-2025	1720	1-5-2025	1820		1920	1-5-2025	2020	2-5-2025	2120		2220	29-5-2025
1621	28-5-2025	1721	3-5-2025	1821	28-5-2025	1921		2021	2-5-2025	2121	3-5-2025	2221	
1622	1-5-2025	1722	28-3-2025	1822	1-5-2025	1922	27-3-2025	2022	2-5-2025	2122	3-5-2025	2222	29-5-2025
1623	28-3-2025	1723	26-5-2025	1823	26-5-2025	1923	25-3-2025	2023	2-5-2025	2123	30-7-2025	2223	29-5-2025
1624	3-5-2025	1724		1824	3-5-2025	1924	27-5-2025	2024	26-5-2025	2124	27-3-2025	2224	29-5-2025
1625	28-3-2025	1725	27-5-2025	1825	28-3-2025	1925	2-5-2025	2025	27-3-2025	2125	28-7-2025	2225	28-7-2025
1626	1-5-2025	1726	28-3-2025	1826	28-3-2025	1926	28-5-2025	2026	26-5-2025	2126	27-3-2025	2226	27-3-2025
1627	26-5-2025	1727		1827	1-5-2025	1927	2-5-2025	2027	30-5-2025	2127		2227	29-5-2025
1628	26-5-2025	1728	26-5-2025	1828	3-5-2025	1928	2-5-2025	2028		2128		2228	28-7-2025
1629	28-3-2025	1729		1829	26-5-2025	1929		2029	2-5-2025	2129	27-5-2025	2229	3-5-2025

Room	Date	Room	Date
2301	26-3-2025	2401	26-3-2025
2302	26-3-2025	2402	25-3-2025
2303	30-5-2025	2403	28-7-2025
2304		2404	25-3-2025
2305	26-3-2025	2405	30-7-2025
2306	28-7-2025	2406	26-3-2025
2307	26-3-2025	2407	25-3-2025
2308		2408	25-3-2025
2309	25-3-2025	2409	26-3-2025
2310	25-3-2025	2410	25-3-2025
2311	25-3-2025	2411	25-3-2025
2312	25-3-2025	2412	25-3-2025

Remark:

	Done
	Action Plan

Remark:

Target	227 Room
PM 5/12 Done	171 Room
Completed %	75%

บริษัท ติยะ มาสเตอร์ ซิสเต็มส์ จำกัด
TEEYA MASTER SYSTEMS CO., LTD.

TEEYA MASTER SYSTEMS CO., LTD. Service PM 5/12

HOTEL													
Room	Date	Room	Date	Room	Date	Room	Date	Room	Date	Room	Date	Room	Date
2501		2601		2701		2801		2901		3001		3101	
2502	31-7-2025	2602	1-8-2025	2702		2802		2902	26-3-2025	3002		3102	31-7-2025
2503		2603		2703		2803		2903		3003	31-7-2025	3103	

Room	Date	Room	Date	Room	Date	Room	Date	Room	Date	Room	Date	Room	Date
3201		3301		3401		3501		3601		3701		3801	
3202		3302		3402	31-7-2025	3502	26-3-2025	3602	31-7-2025	3702	26-3-2025	3802	
3203	26-3-2025	3303	26-3-2025	3403		3503		3603		3703		3803	

Room	Date	Room	Date	Room	Date	Room	Date	Room	Date	Room	Date
3901		4001	1-8-2025	4101		4201		4301		4401	1-8-2025
3902		4002		4102	1-8-2025	4202		4302		4402	
3903											

Remark:		
		Done
		Action Plan

Remark:	
Target	55 Room
PM 5/12 Done	14 Room
Completed %	25%

บริษัท ติยะ มาสเตอร์ ซิสเต็มส์ จำกัด
TEEYA MASTER SYSTEMS CO., LTD.

TEEYA MASTER SYSTEMS CO., LTD. Service PM 5/12

PUBLIC AREA													
Floor	Date	Floor	Date	Floor	Date	Floor	Date	Floor	Date	Floor	Date	Floor	Date
B	28-5-2025	3		6		9	24-3-2025	12	28-5-2025	15		18	16-5-2025
G		4		7	24-3-2025	10	24-3-2025	14A		16	16-5-2025	19	
2		5		8	24-3-2025	11		14		17	16-5-2025	20	

Floor	Date	Floor	Date	Floor	Date	Floor	Date	Floor	Date	Floor	Date	Floor	Date
21	16-5-2025	24	16-5-2025	26	30-4-2025	29	30-4-2025	32	30-4-2025	35		38	
22	16-5-2025	R	30-4-2025	27	30-4-2025	30	30-4-2025	33	30-4-2025	36		39	
23	16-5-2025	25		28	30-4-2025	31	30-4-2025	34	30-4-2025	37		40	

Floor	Date	Floor	Date	Floor	Date
41		44		47	
42		45			
43		46			

Remark:

	Done
	Action Plan

Remark:

Target	49 Floor
PM 5/12 Done	23 Floor
Completed %	46%

รายงานการบำรุงรักษาระบบสัญญาณแจ้งเหตุเพลิงไหม้ ครั้งที่ 6/12

ประจำปี 2568-2569

ST. Regis Hotel & Residences Bangkok

วันที่ 25 สิงหาคม 2568 - 30 สิงหาคม 2568

โดย

SYSTEMS SERVICE DEPARTMENT

THE SOLUTION TO SERVE YOUR PROBLEMS

บริษัท ติยะ มาสเตอร์ ซิสเต็มส์ จำกัด
TEEYA MASTER SYSTEMS CO., LTD.

94 ซอยโยธินพัฒนา แขวงคลองจั่น เขตบางกะปิ กรุงเทพฯ 10240 Tel : 662 932 0837

94 Soi Yothinphattana, Khlongchan, Bangkapi, Bangkok 10240 Fax : 662 932 0838

E-mail : tms@teeyamaster.co.th www.teeyamaster.co.th

บริษัท ติยะ มาสเตอร์ ซิสเต็มส์ จำกัด
TEEYA MASTER SYSTEMS CO., LTD.

เลขที่ SSDRP_2025006

วันที่ 25 กันยายน 2568

เรื่อง ส่งมอบเอกสารการบำรุงรักษาระบบแจ้งเหตุเพลิงไหม้ ครั้งที่ 6/12

บริษัท ราชดำริ ลอดจ์จิ้ง

โครงการ ST. Regis Hotel & Residences Bangkok

เรียน ผู้จัดการฝ่ายวิศวกรรม

สิ่งที่ส่งมาด้วย 1. เอกสารรายงานการบริการบำรุงรักษาระบบแจ้งเหตุเพลิงไหม้ จำนวน 2 ชุด

เนื่องจากการดำเนินการบำรุงรักษาระบบแจ้งเหตุเพลิงไหม้ ครั้งที่ 6/12 โครงการ ST. Regis Hotel & Residences Bangkok ได้ดำเนินการเสร็จสิ้นแล้วในวันที่ 30 สิงหาคม 2568 ตามเอกสารรายงานการบริการที่ส่งมาด้วยนี้ บริษัท ติยะ มาสเตอร์ ซิสเต็มส์ จำกัด จึงขอส่งมอบเอกสารงานบริการตรวจสอบและบำรุงรักษาระบบแจ้งเหตุเพลิงไหม้ โครงการ ST. Regis Hotel & Residences Bangkok ทั้งหมด ให้กับท่านเพื่อพิจารณาและลงนามรับมอบด้วย จักขอบพระคุณยิ่ง

จึงเรียนมาเพื่อทราบและโปรดพิจารณา

ลงนามตรวจสอบและรับเอกสาร
.....
(_____)
วันที่_____/_____/_____
บริษัท ราชดำริ ลอจ์ดจิ้ง จำกัด

ขอแสดงความนับถือ

วีรพงษ์ ผาคำ

.....

(นายวีรพงษ์ ผาคำ)

วิศวกรฝ่ายบริการงานระบบ

บริษัท ติยะ มาสเตอร์ ซิสเต็มส์ จำกัด

บริษัท ติยะ มาสเตอร์ ซิสเต็มส์ จำกัด
TEEYA MASTER SYSTEMS CO., LTD.

General Information	
Project : ST. Regis Hotel & Residences Bangkok	**System :** Fire Alarm
Item	**Procedure**
1	**ขั้นตอนการทดสอบอุปกรณ์ระบบ Fire Alarm**
1.1	**Smoke Detector**
	- Smoke Detector เป็นอุปกรณ์ตรวจจับควันชนิด Photo Electric ทดสอบการทำงานโดยการใช้ Smoke Detertor Tester
	เป็นอุปกรณ์ในการทดสอบ โดยการฉีดพ่นให้เป็นละอองไปที่ตัว Smoke แล้วรอสักครู่ ที่ตัว Smoke จะมี LED สีแดงติดสว่าง
	แสดงการทำงาน แล้วจะมีสัญญาณส่งไปที่ Fire Alarm Control Panel ตัว Smoke จะหยุดการตรวจจับต่อเมื่อมีการ Reset ระบบ
	ที่ Fire Alarm Control Panel LED จึงจะดับและพร้อมในการทำงานครั้งต่อไป
1.2	**Heat Detector**
	- เป็นอุปกรณ์ตรวจจับความร้อน โดยอาศัยการโก้งงอของโลหะ 2 ชนิด มีใช้งานอยู่ 2 ชนิด
	1. แบบ Rate of Rise & Fix Temp. โดยมีใช้งานตามบริเวณห้องน้ำ, Office , ทางเดิน เป็นต้น
	2. แบบ Fix Temp. มีใช้งานในห้อง Generator
	- ชนิดที่ 1 ทดสอบการทำงานโดยใช้ไดร์เป่าผมเป็นตัวให้ความร้อนเป็นระยะเวลาหนึ่ง เพื่อให้ Heat ตรวจจับความร้อน
	ในช่วง Rate of Rise เท่านั้นจะไม่ทดสอบในช่วง Fix Temp เนื่องจากจะเกิดความเสียหายกับตัว Heat และจะใช้งานต่อไปไม่ได้
	- ชนิดที่ 2 ไม่สามารถทดสอบการทำงานที่ Fix Temp. ได้เพราะจะทำให้เกิดความเสียหายและไม่สามารถใช้งานต่อได้
	การทดสอบทำการ Short สายที่ขั้วอุปกรณ์แทน
	อุปกรณ์ชนิดนี้ไม่มีไฟ (LED) แสดงการทำงานและเมื่ออุณหภูมิลดลง ตัว Heat สามารถพร้อมทำงานครั้งต่อไปได้
	เมื่ออุปกรณ์ชนิดนี้ทำงานจะมีสัญญาณส่งไปที่ Fire Alarm Control Panel ตาม Zone ที่ติดตั้งไว้
1.3	**Manaul Pull Station**
	- เป็นอุปกรณ์แจ้งเหตุเพลิงไหม้โดยบุคคลที่อยู่ในเหตุการณ์ การทดสอบขึ้นอยู่กับรูปแบบการทำงานแต่ละชนิด
	- Pull Station ทดสอบโดยการดึงจริง (ถอดแท่งแก้วออกก่อน) หรือโดยการเปิดฝาครอบออก แล้วยกสวิทช์
	หลังจากทดสอบแล้วให้ดันกลับในตำแหน่งเดิมเพื่อปิดฝาครอบ
	- Breakglass ทำงานโดยการทุบกระจกให้แตก ในการทดสอบจะ Key ทดสอบดันเข้าไปดันกระจก เมื่ออุปกรณ์ชนิดนี้ทำงาน
	จะมีสัญญาณส่งไปที่ Fire Alarm Control Panel ตาม Zone ที่ติดตั้งไว้
1.4	**Key Switch**
	- Key Switch ถูกติดตั้งอยู่ใน Manual Station ทดสอบโดยการใช้กุญแจบิดไปยังตำแหน่ง ON เมื่ออุปกรณ์ชนิดนี้ทำงานจะมีสัญญาณ
	ส่งไปที่ Fire Alarm Control Panel ตาม Zone ที่ติดตั้งไว้
1.5	**Bell/Stobe**
	- เป็นอุปกรณ์ส่งสัญญาณเตือนภัยโดยเสียงและแสง ทดสอบโดยให้ระบบทำงานตาม Function

General Information	
Project : ST. Regis Hotel & Residences Bangkok	**System** : Fire Alarm
1.6	**Graphic Annunciator**
	- เป็นแผนผังแสดงตำแหน่งการเกิดเหตุเพลิงไหม้ ตามจุดต่าง โดยแสดงเป็นหลอด LED และ เสียงเตือน
	ทำงานโดยตู้ควบคุมรับสัญญาณการแจ้งเหตุจาก Detector แล้วประมวลผลตาม Function สั่งให้ Graphic Annunciator
	แสดงตำแหน่งที่เกิดเหตุ โดยที่ตู้มีปุ่ม ACK. ไว้หยุดเสียง Buzzer และปุ่มทดสอบหลอด LED.

บริษัท ติยะ มาสเตอร์ ซิสเต็มส์ จำกัด
TEEYA MASTER SYSTEMS CO., LTD.

General Information		
Project : ST. Regis Hotel & Residences Bangkok	**System :** Fire Alarm	**Model :** EST3
Revision : -	**Manufacturer :** GE Security Co.,Ltd.	
PM No. : 6/12 ประจำปี 2568	**Start :** 25 สิงหาคม 2568	**End :** 30 สิงหาคม 2568

Parts / Devices Types	
Part/Dev. : FCP.	**Installed by :** -
Location : Security Office	**Inspected by :** Teeya Master Systems Co.,Ltd.

Inspections and Tests List

Item	Descriptions	Check			Functional					Remarks
		Installation	Wiring	Cleaning	Alarm	Suppervisory	Trouble	Monitor	Operation.	
	FAP									
01	**Power Supplies**									
	1.01 3-PPS Primary Power Supply	/	/	/	-	-	-	-	/	-
	> AC Power Input (220 Vac)	/	/	/	-	-	-	-	/	228 VAC.
	> DC Power Connector to 3-PSMON	/	/	/	-	-	-	-	/	25.3 VDC
	> 16 Pin data line connector to 3-PSMON	/	/	/	-	-	-	-	/	25.3 VDC
	> Battery connector	/	/	/	-	-	-	-	/	25.6 VDC
	1.02 3-PSMON Primary Power Supply Monitor module	/	/	/	-	-	-	-	/	-
	> DC Power Connector from 3-PPS	/	/	/	-	-	-	-	/	-
	> 16- pin data conector from 3-PPS	/	/	/	-	-	-	-	/	-
	> 24 VDC Auxiliary power & connector. (2 Output)	/	/	/	-	-	-	-	/	Riser for Graphic
02	**3-CPU1**									
	2.01 > Data Network Riser Next CPU	/	/	/	-	-	-	-	/	
	2.02 > Data Network Riser Conections (RS-485).	/	/	/	-	-	-	-	/	
	2.03 > RS-232 Conection.	/	/	/	-	-	-	-	/	
03	**3-SDDC Signature Device Controller**									
	3.01 > Signature Circuit Connections.	/	/	/	-	-	-	-	/	Loop1-Loop12
04	**Battery Charger**									
	4.01 > Battery Backup For FCP	/	/	/	-	-	-	-	/	ใช้งานได้ปกติ (Full)
05	**Indicator Lamps (At 3-LCD)**									
	5.01 > Alarm	/	/	/	-	-	-	-	/	-
	5.02 > Suppervisory	/	/	/	-	-	-	-	/	-
	5.03 > Trouble	/	/	/	-	-	-	-	/	-
	5.04 > Monitor	/	/	/	-	-	-	-	/	-
	5.05 > Power	/	/	/	-	-	-	-	/	-
	5.06 > Test	/	/	/	-	-	-	-	/	-
	5.07 > CPU Fail	/	/	/	-	-	-	-	/	-
	5.08 > Gnd Fault	/	/	/	-	-	-	-	/	-
	5.09 > Disable	/	/	/	-	-	-	-	/	-

บริษัท ติยะ มาสเตอร์ ซิสเต็มส์ จำกัด
TEEYA MASTER SYSTEMS CO., LTD.

General Information		
Project : ST. Regis Hotel & Residences Bangkok	**System :** Fire Alarm	**Model :** EST3
Revision : -	**Manufacturer :** GE Security Co.,Ltd.	
PM No. : 6/12 ประจำปี 2568	**Start :** 25 สิงหาคม 2568	**End :** 30 สิงหาคม 2568

Parts / Devices Types	
Part/Dev. : FCP.	**Installed by :** -
Location : Security Office	**Inspected by :** Teeya Master Systems Co.,Ltd.

Inspections and Tests List

Item	Descriptions	Check			Functional					Remarks
		Installation	Wiring	Cleaning	Alarm	Suppervisory	Trouble	Monitor	Operation.	
	FAP									
06	**Control Switches (At 3-LCD)**									
	6.01 > Reset	/	/	/	-	-	-	-	/	-
	6.02 > Alarm Silence	/	/	/	-	-	-	-	/	-
	6.03 > Drill	/	/	/	-	-	-	-	/	-
	6.04 > Panal Silence	/	/	/	-	-	-	-	/	-
	6.05 > Alarm	/	/	/	-	-	-	-	/	-
	6.06 > Suppervisory	/	/	/	-	-	-	-	/	-
	6.07 > Trouble	/	/	/	-	-	-	-	/	-
	6.08 > Monitor	/	/	/	-	-	-	-	/	-
	6.09 > 0-9	/	/	/	-	-	-	-	/	-
	6.10 > ENTER	/	/	/	-	-	-	-	/	-
	6.11 > DEL.	/	/	/	-	-	-	-	/	-
	6.12 > Detail	/	/	/	-	-	-	-	/	-
	6.13 > Message Next	/	/	/	-	-	-	-	/	-
	6.14 > Command Manu	/	/	/	-	-	-	-	/	-
07	**3-FTCU Controller (Control Switches)**	/	/	/	-	-	-	-	/	-
	7.01 > Connect sw.	/	/	/	-	-	-	-	/	-
	7.02 > Review Pending sw.	/	/	/	-	-	-	-	/	-
	7.03 > ACK SW	/	/	/	-	-	-	-	/	-
	7.04 > Disconnect	/	/	/	-	-	-	-	/	-
	7.05 > Review Connected.	/	/	/	-	-	-	-	/	-
08	**LCD Display**	/	/	/	-	-	-	-	/	-
09	**Trouble,Alarm Buzzer**	/	/	/	-	-	-	-	/	-
10	**Computer Graphic at Security office**	/	/	/	-	-	-	-	/	-

บริษัท ติยะ มาสเตอร์ ซิสเต็มส์ จำกัด
TEEYA MASTER SYSTEMS CO., LTD.

รายงานการดำเนินการบำรุงรักษาระบบแจ้งเหตุเพลิงไหม้ครั้งที่ 6/12

ST. Regis Hotel & Residences Bangkok

Address	Location	Date of PM.											
		PM.1	PM.2	PM.3	PM.4	PM.5	PM.6	PM.7	PM.8	PM.9	PM.10	PM.11	PM.12
1020000	LOOP1,2												
1020008	AD7_SMOKE_LIFT_ROOM_ST3_4FL												
1020009	AD3_SMOKE_LOST&FOUND_BFL												
1020010	AD4_SMOKE_SECURITY_OFFICE_BFL												
1020011	AD1_SMOKE_EE_3FL												
1020012	AD2_SMOKE_CARPARK_LIFT_LOBBY_3FL												
1020013	AD3_SMOKE_CONDO_LIFT_LOBBY_3FL												
1020014	AD4_SMOKE_SERVICE_LIFT_LOBBY_3FL												
1020015	AD1_SMOKE_EE_4FL												
1020016	AD2_SMOKE_CARPARK_LIFT_LOBBY_4FL												
1020017	AD3_SMOKE_FAN_ROOM1_4FL												
1020018	AD4_SMOKE_CONDO_LIFT_LOBBY_4FL												
1020019	AD5_SMOKE_SERVICE_LIFT_LOBBY_4FL												
1020020	AD6_SMOKE_FAN_ROOM2_4FL												
1020021	AD1_SMOKE_EE_5FL												
1020022	AD2_SMOKE_CARPARK_LIFT_LOBBY_5FL												
1020023	AD3_SMOKE_CONDO_LIFT_LOBBY_5FL												
1020024	AD4_SMOKE_SERVICE_LIFT_LOBBY_5FL												
1020025	AD1_SMOKE_1FL												
1020026	AD2_SMOKE_1FL												
1020027	AD3_SMOKE_1FL												
1020028	AD1_SMOKE_2FL												
1020029	AD2_SMOKE_2FL												
1020030	AD3_SMOKE_2FL												
1020031	AD4_SMOKE_2FL												
1020032	AD5_SMOKE_2FL												
1020033	AD6_SMOKE_2FL												
1020034	AD7_SMOKE_2FL												
1020035	AD8_SMOKE_2FL												
1020036	AD9_SMOKE_2FL												
1020037	ISOLATOR_7FL												
1020038	AD1_SMOKE_EE_7FL												
1020039	AD2_SMOKE_CARPARK_LIFY_LOBBY_7FL												
1020040	AD3_SMOKE_CONDO_LIFT_LOBBY_7FL												
1020041	AD4_SMOKE_SERVICE_LIFT_LOBBY_7FL												
1020042	ISOLATOR_1FL												
1020126	DZ1_BFL												
1020127	DZ2_BFL												
1020128	DZ3_BFL												
1020129	DZ4_BFL												
1020130	DZ5_BFL												
1020131	DZ6_BFL												
1020132	DZ7_BFL												
1020133	DZ8_BFL												
1020134	DZ9_BFL												
1020135	DZ10_BFL												

บริษัท ติยะ มาสเตอร์ ซิสเต็มส์ จำกัด
TEEYA MASTER SYSTEMS CO., LTD.

รายงานการดำเนินการบำรุงรักษาระบบแจ้งเหตุเพลิงไหม้ครั้งที่ 6/12

ST. Regis Hotel & Residences Bangkok

Address	Location	Date of PM.											
		PM.1	PM.2	PM.3	PM.4	PM.5	PM.6	PM.7	PM.8	PM.9	PM.10	PM.11	PM.12
1020136	DZ11_BFL												
1020137	MZ1_BFL												
1020138	FS1_BFL												
1020139	SS1_BFL												
1020140	STATUS1_BFL_JP_RUN												
1020141	STATUS2_BFL_FP_RUN												
1020142	STATUS3_BFL_FP_FAIL												
1020143	STATUS4_BFL_WATER_TANK_LOW												
1020144	STB1_BFL												
1020145	SPK1_BFL												
1020146	SPK2_BFL_ST-01												
1020147	SPK3_BFL_ST-02												
1020148	SPK4_BFL_ST-03												
1020149	DZ12_BFL												
1020150	TEL1_BFL_FIRE_PUMP												
1020151	RELAY1_BFL												
1020152	RELAY2_BFL												
1020153	RELAY3_BFL												
1020154	RELAY4_BFL												
1020155	RELAY1_1FL												
1020156	RELAY2_1FL												
1020157	RELAY1_3FL												
1020158	RELAY1_5FL												
1020159	DZ1_1FL												
1020160	DZ2_1FL												
1020161	DZ3_1FL												
1020162	DZ4_1FL												
1020163	DZ5_1FL												
1020164	DZ6_ZUMA_1FL												
1020165	DZ7_1FL												
1020166	DZ8_1FL												
1020167	DZ9_1FL_ST-01_(2-8FL)												
1020168	DZ10_1FL_ST-02_(2-8FL)												
1020169	DZ11_1FL_ST-03_(2-8FL)												
1020171	MZ1_1FL												
1020172	FS1_1FL												
1020173	SS1_1FL												
1020174	GAS_LEAKAGE_1FL												
1020175	STB1_1FL												
1020176	TEL1_1-8FL_ST-01												
1020177	TEL2_1-8FL_ST-02												
1020178	TEL3_1-8FL_ST-03												
1020179	TEL4_1FL_ST-04												
1020180	TEL5_1-10FL_LIFT-S1												
1020181	SPK1_1FL												
1020182	SPK2_1FL_(FIREMAN_LIFT_1 -10FL)												

บริษัท ติยะ มาสเตอร์ ซิสเต็มส์ จำกัด
TEEYA MASTER SYSTEMS CO., LTD.

รายงานการดำเนินการบำรุงรักษาระบบแจ้งเหตุเพลิงไหม้ครั้งที่ 6/12

ST. Regis Hotel & Residences Bangkok

Address	Location	Date of PM.											
		PM.1	PM.2	PM.3	PM.4	PM.5	PM.6	PM.7	PM.8	PM.9	PM.10	PM.11	PM.12
1020183	RELAY2_2FL_(ACC)												
1020184	DZ1_2FL												
1020185	DZ2_2FL												
1020186	DZ3_2FL												
1020187	DZ4_2FL												
1020188	RELAY3_2FL_(DOOR_HOLDOR)												
1020189	RELAY1_ZUMA_1FL												
1020190	MZ1_2FL												
1020191	GAS_ZUMA_1FL												
1020192	FS1_2FL												
1020193	SS1_2FL												
1020194	STB1_2FL												
1020195	SPK1_2FL												
1020196	SPK2_2FL												
1020197	RELAY1_2FL_(CLOSE_VALVE)												
1020198	DZ1_3FL												
1020199	DZ2_3FL												
1020200	DZ3_3FL												
1020201	FS1_ZUMA_1FL												
1020202	SS1_ZUMA_1FL												
1020203	MZ1_3FL												
1020204	FS1_3FL												
1020205	SS1_3FL												
1020206	STB1_3FL												
1020207	SPK1_3FL												
1020209	DZ1_4FL												
1020210	DZ2_4FL												
1020211	SPK3_1FL												
1020212	STB2_1FL												
1020213	MZ1_4FL												
1020214	FS1_4FL												
1020215	SS1_4FL												
1020216	SPK1_4FL												
1020217	DZ1_5FL												
1020218	DZ2_5FL												
1020219	DZ3_5FL												
1020220	DZ4_5FL												
1020221	MZ1_5FL												
1020222	FS1_5FL												
1020223	SS1_5FL												
1020224	SPK1_5FL												
1020229	ANSUL_JOJO_1FL												
1020230	DZ1_6FL												
1020231	DZ2_6FL												
1020232	DZ3_6FL												
1020233	DZ4_6FL												

บริษัท ติยะ มาสเตอร์ ซิสเต็มส์ จำกัด
TEEYA MASTER SYSTEMS CO., LTD.

รายงานการดำเนินการบำรุงรักษาระบบแจ้งเหตุเพลิงไหม้ครั้งที่ 6/12

ST. Regis Hotel & Residences Bangkok

Address	Location	Date of PM.											
		PM.1	PM.2	PM.3	PM.4	PM.5	PM.6	PM.7	PM.8	PM.9	PM.10	PM.11	PM.12
1020235	MZ1_6FL												
1020236	FS1_6FL												
1020237	SS1_6FL												
1020238	SPK1_6FL												
1020239	RELAY1_6FL												
1020240	DZ1_7FL												
1020241	DZ2_7FL												
1020242	MZ1_7FL												
1020243	FS1_7FL												
1020244	SS1_7FL												
1020245	SPK1_7FL												
1020246	RELAY1_7FL												
1020247	FS2_ZUMA_1FL												
1020248	SS2_ZUMA_1FL												
1020251	AD1_SMOKE_EE_12FL												
1020252	AD5_SMOKE_SERVICE_LIFT_LOBBY_14FL												
1020253	AD4_SMOKE_LIFT_P7,P8,P9_11FL												
1020254	ISOLATOR_9FL												
1020255	AD_SMOKE3_LIFT_P10,11,12_15FL												
1020256	AD2_SMOKE_LIFT_S1,S2_12FL												
1020258	ISOLATOR_14FL												
1020259	ISOLATOR_14AFL												
1020260	AD1_SMOKE_EE_11FL												
1020261	AD2_SMOKE_AHU_11FL												
1020262	AD3_SMOKE_SERVICE_LIFT_11FL												
1020263	AD1_SMOKE_EE_14FL												
1020264	AD1_SMOKE_CARPARK_LIFY_LOBBY_6FL												
1020265	AD2_SMOKE_FAN_ROOM1_6FL												
1020266	AD3_SMOKE_CONDO_LIFT_LOBBY_6FL												
1020267	AD4_SMOKE_SERVICE_LIFT_LOBBY_6FL												
1020268	AD5_SMOKE_FAN_ROOM2_6FL												
1020273	AD1_SMOKE_EE_8FL												
1020274	AD2_SMOKE_CARPARK_LIFT_LOBBY_8FL												
1020275	AD3_SMOKE_FAN_ROOM1_8FL												
1020276	AD4_SMOKE_CONDO_LIFT_LOBBY_8FL												
1020277	AD5_SMOKE_SERVICE_LIFT_LOBBY_8FL												
1020278	AD6_SMOKE_FAN_ROOM2_8FL												
1020279	AD1_SMOKE_EE_9FL												
1020280	AD2_SMOKE_CARPARK_LIFT_LOBBY_9FL												
1020281	AD3_SMOKE_CONDO_LIFT_LOBBY_9FL												
1020282	AD4_SMOKE_SERVICE_LIFT_LOBBY_9FL												
1020283	AD1_SMOKE_EE_10FL												
1020284	AD2_SMOKE_CARPARK_LIFT_LOBBY_10FL												
1020285	AD3_SMOKE_FAN_ROOM1_10FL												
1020286	AD4_SMOKE_CONDO_LIFT_LOBBY_10FL												
1020287	AD5_SMOKE_SERVICE_LIFT_LOBBY_10FL												

บริษัท ติยะ มาสเตอร์ ซิสเต็มส์ จำกัด
TEEYA MASTER SYSTEMS CO., LTD.

รายงานการดำเนินการบำรุงรักษาระบบแจ้งเหตุเพลิงไหม้ครั้งที่ 6/12

ST. Regis Hotel & Residences Bangkok

Address	Location	Date of PM.											
		PM.1	PM.2	PM.3	PM.4	PM.5	PM.6	PM.7	PM.8	PM.9	PM.10	PM.11	PM.12
1020288	AD6_SMOKE_FAN_ROOM2_10FL												
1020289	AD1_SMOKE_AHU_ROOM_14AFL												
1020290	AD2_SMOKE_AHU_ROOM_14AFL												
1020291	AD3_SMOKE_AHU_ROOM_14AFL												
1020292	AD4_SMOKE_AHU_ROOM_14AFL												
1020293	AD5_SMOKE_AHU_ROOM_14AFL												
1020294	AD6_SMOKE_AHU_ROOM_14AFL												
1020295	AD7_SMOKE_AHU_ROOM_14AFL												
1020296	AD8_SMOKE_AHU_ROOM_14AFL												
1020297	AD9_SMOKE_AHU_ROOM_14AFL												
1020298	AD10_SMOKE_AHU_ROOM_14AFL												
1020299	AD11_SMOKE_AHU_ROOM_14AFL												
1020300	AD12_SMOKE_AHU_ROOM_14AFL												
1020301	AD13_SMOKE_AHU_ROOM_14AFL												
1020302	AD14_SMOKE_AHU_ROOM_14AFL												
1020303	AD15_SMOKE_AHU_ROOM_14AFL												
1020304	AD16_SMOKE_AHU_ROOM_14AFL												
1020305	AD17_SMOKE_AHU_ROOM_14AFL												
1020306	AD18_SMOKE_AHU_ROOM_14AFL												
1020307	AD19_SMOKE_AHU_ROOM_14AFL												
1020308	AD20_SMOKE_AHU_ROOM_14AFL												
1020309	AD21_SMOKE_AHU_ROOM_14AFL												
1020310	AD22_SMOKE_AHU_ROOM_14AFL												
1020311	AD23_SMOKE_AHU_ROOM_14AFL												
1020312	AD24_SMOKE_AHU_ROOM_14AFL												
1020376	CO2_ALARM_11FL												
1020377	GAS_LEAKAGE_11FL												
1020378	ANSUL_11FL												
1020379	CO2_DETECTOR_CO2_BANK 11FL												
1020380	RELAY3_LIFT_ALL_11FL												
1020381	RELAY4_11FL_(GAS)												
1020382	RELAY5_14FL_(GAS)												
1020383	ANSUL_(HOOD_1,2)_12FL												
1020384	ANSUL_(HOOD_3,4)_12FL												
1020385	ANSUL_(HOOD_5)_12FL												
1020386	STATUS5_(SPARE)_12FL												
1020387	STATUS6_(SPARE)_12FL												
1020390	RELAY6_12FL_(SPARE)												
1020391	GAS_LEAKAGE_14FL												
1020392	ANSUL_FUNCTION_KICTCHEN_14FL												
1020393	ANSUL_BAR_KICTCHEN_14FL												
1020394	DZ1_8FL												
1020395	DZ2_8FL												
1020396	DZ15_11FL_ST-02_(12-17FL)												
1020397	DZ16_11FL_ST-03_(12-18FL)												
1020398	RELAY1_8FL												

บริษัท ติยะ มาสเตอร์ ซิสเต็มส์ จำกัด
TEEYA MASTER SYSTEMS CO., LTD.

รายงานการดำเนินการบำรุงรักษาระบบแจ้งเหตุเพลิงไหม้ครั้งที่ 6/12

ST. Regis Hotel & Residences Bangkok

Address	Location	Date of PM.											
		PM.1	PM.2	PM.3	PM.4	PM.5	PM.6	PM.7	PM.8	PM.9	PM.10	PM.11	PM.12
1020400	MZ1_8FL												
1020401	FS1_8FL												
1020402	SS1_8FL												
1020403	SPK1_8FL												
1020404	DZ1_9FL												
1020405	DZ2_9FL												
1020406	RELAY2_14FL_(SHUT_DOWN_AHU)												
1020407	RELAY3_14FL_(SPARE)												
1020408	MZ1_9FL												
1020409	FS1_9FL												
1020410	SS1_9FL												
1020411	SPK1_9FL												
1020412	DZ1_10FL												
1020413	DZ2_10FL												
1020414	RELAY4_14FL_(SPARE)												
1020415	STATUS1_(SPARE)_14AFL												
1020416	STATUS2_(SPARE)_14AFL												
1020418	MZ1_10FL												
1020419	FS1_10FL												
1020420	SS1_10FL												
1020421	SPK1_10FL												
1020422	DZ1_11FL												
1020423	DZ2_11FL												
1020424	DZ3_11FL												
1020425	DZ4_11FL												
1020426	DZ5_11FL												
1020427	MZ1_11FL												
1020428	FS1_11FL												
1020429	SS1_11FL												
1020430	FM200_ALARM_11FL												
1020431	STB1_11FL												
1020432	TEL1_11FL_ST-01												
1020433	TEL2_11FL_ST-02												
1020434	TEL3_11FL_ST-03												
1020435	TEL4_11FL_LIFT_ROOM												
1020436	TEL5_11FL_LIFT_S1												
1020437	SPK1_11FL												
1020438	SPK2_11FL_ST-01_(12-17FL)												
1020439	SPK3_11FL_ST-02_(12-17FL)												
1020440	SPK4_11FL_ST-03_(12-17FL)												
1020441	SPK5_11FL												
1020442	SPK6_11FL												
1020443	RELAY1_AHU&SMOKE_FAN_11FL												
1020444	RELAY2_11FL												
1020445	DZ6_11FL												
1020446	DZ1_12FL												

บริษัท ติยะ มาสเตอร์ ซิสเต็มส์ จำกัด
TEEYA MASTER SYSTEMS CO., LTD.

รายงานการดำเนินการบำรุงรักษาระบบแจ้งเหตุเพลิงไหม้ครั้งที่ 6/12

ST. Regis Hotel & Residences Bangkok

Address	Location	Date of PM.											
		PM.1	PM.2	PM.3	PM.4	PM.5	PM.6	PM.7	PM.8	PM.9	PM.10	PM.11	PM.12
1020447	DZ2_12FL												
1020448	DZ3_12FL												
1020449	DZ4_12FL												
1020450	DZ5_12FL												
1020451	DZ6_12FL												
1020452	DZ7_12FL												
1020453	DZ8_12FL												
1020454	DZ9_12FL												
1020455	DZ10_12FL												
1020456	MZ1_12FL												
1020457	FS1_12FL												
1020458	SS1_12FL												
1020459	GAS_LEAKAGE_12FL												
1020460	STB1_12FL												
1020461	SPK1_12FL												
1020462	RELAY1_12FL_(SHUT_DOWN_AHU1)												
1020463	RELAY2_12FL_(SHUT_DOWN_AHU2)												
1020464	RELAY3_12FL_(DOOR_HOLDOR1)												
1020465	RELAY4_12FL_(DOOR_HOLDOR1)												
1020466	DZ1_14FL												
1020467	DZ2_14FL												
1020468	DZ3_14FL												
1020469	DZ4_14FL												
1020470	DZ5_14FL												
1020471	DZ6_14FL												
1020472	DZ7_14FL												
1020473	DZ8_14FL												
1020474	MZ1_14FL												
1020475	FS1_14FL												
1020476	SS1_14FL												
1020477	STB1_14FL												
1020478	SPK1_14FL												
1020479	RELAY1_14FL_(PRESSURIZE_FAN)												
1020480	DZ1_14AFL												
1020481	DZ2_14AFL												
1020482	DZ3_14AFL												
1020483	DZ4_14AFL												
1020484	DZ5_14AFL												
1020485	DZ6_14AFL												
1020486	MZ1_14AFL												
1020487	FS1_14AFL												
1020488	SS1_14AFL												
1020489	STB1_14AFL												
1020490	SPK1_14AFL												
1020491	RELAY1_14AFL_(SHUT_DOWN_AHU)												
1020492	RELAY2_14AFL_(SHUT_DOWN_PA)												

บริษัท ติยะ มาสเตอร์ ซิสเต็มส์ จำกัด
TEEYA MASTER SYSTEMS CO., LTD.

รายงานการดำเนินการบำรุงรักษาระบบแจ้งเหตุเพลิงไหม้ครั้งที่ 6/12

ST. Regis Hotel & Residences Bangkok

Address	Location	Date of PM.											
		PM.1	PM.2	PM.3	PM.4	PM.5	PM.6	PM.7	PM.8	PM.9	PM.10	PM.11	PM.12
1020493	DZ7_11FL												
1020494	DZ8_11FL												
1020495	DZ9_11FL												
1020496	DZ10_11FL												
1020497	DZ11_11FL												
1020498	DZ12_11FL												
1020499	DZ13_11FL												
1020500	DZ14_11FL_ST-01_(12-17FL)												

บริษัท ติยะ มาสเตอร์ ซิสเต็มส์ จำกัด
TEEYA MASTER SYSTEMS CO., LTD.

รายงานการดำเนินการบำรุงรักษาระบบแจ้งเหตุเพลิงไหม้ครั้งที่ 6/12

ST. Regis Hotel & Residences Bangkok

Address	Location	Date of PM.											
		PM.1	PM.2	PM.3	PM.4	PM.5	PM.6	PM.7	PM.8	PM.9	PM.10	PM.11	PM.12
1030000	LOOP3,4												
1030001	ISOLATOR_15FL												
1030002	AD_SMOKE40_STORAGE_RM_18FL												
1030003	AD_SMOKE39_LIFT_LOBBY_18FL												
1030004	ISOLATOR_18FL												
1030005	AD_SMOKE1_RM_1_16FL		1/5/2025										
1030006	AD_SMOKE2_RM_2_16FL					28/7/2025							
1030007	AD_SMOKE3_RM_3_16FL												
1030008	AD_SMOKE4_RM_4_16FL			26/5/2025									
1030009	AD_SMOKE5_RM_5_16FL		1/5/2025										
1030010	AD_SMOKE6_RM_6_16FL		3/5/2025										
1030011	AD_SMOKE7_RM_7_16FL					28/7/2025							
1030012	AD_SMOKE8_RM_7_16FL												
1030013	AD_SMOKE9_RM_8_16FL					30/7/2025							
1030014	AD_SMOKE10_RM_9_16FL			26/5/2025									
1030015	AD_SMOKE11_RM_10_16FL	28/3/2025											
1030016	AD_SMOKE12_RM_11_16FL			26/5/2025									
1030017	AD_SMOKE13_RM_11_16FL			26/5/2025									
1030018	AD_SMOKE14_RM_11_16FL			26/5/2025									
1030019	AD_SMOKE15_RM_12_16FL			28/5/2025									
1030020	AD_SMOKE16_RM_13_16FL												
1030021	AD_SMOKE17_RM_13_16FL												
1030022	AD_SMOKE18_RM_13_16FL												
1030023	AD_SMOKE19_RM_14_16FL	28/3/2025											
1030024	AD_SMOKE20_RM_15_16FL					28/7/2025							
1030025	AD_SMOKE21_RM_16_16FL												
1030026	AD_SMOKE22_RM_17_16FL			28/5/2025									
1030027	AD_SMOKE23_RM_18_16FL		3/5/2025										
1030028	AD_SMOKE24_RM_19_16FL												
1030029	AD_SMOKE25_RM_20_16FL			27/5/2025									
1030030	AD_SMOKE26_RM_21_16FL			28/5/2025									
1030031	AD_SMOKE27_RM_22_16FL		1/5/2025										
1030032	AD_SMOKE28_RM_23_16FL	28/3/2025											
1030033	AD_SMOKE29_RM_24_16FL		3/5/2025										
1030034	AD_SMOKE30_RM_24_16FL		3/5/2025										
1030035	AD_SMOKE31_RM_24_16FL		3/5/2025										
1030036	AD_SMOKE32_RM_25_16FL	28/3/2025											
1030037	AD_SMOKE33_RM_25_16FL	28/3/2025											
1030038	AD_SMOKE34_RM_25_16FL	28/3/2025											
1030039	AD_SMOKE35_RM_26_16FL		1/5/2025										
1030040	AD_SMOKE36_RM_27_16FL			26/5/2025									
1030041	AD_SMOKE37_RM_28_16FL			26/5/2025									
1030042	AD_SMOKE38_RM_29_16FL	28/3/2025											
1030043	AD_SMOKE39_LIFT_LOBBY_16FL												
1030044	AD_SMOKE1_RM_1_17FL												
1030045	AD_SMOKE2_RM_2_17FL			26/5/2025									

บริษัท ติยะ มาสเตอร์ ซิสเต็มส์ จำกัด
TEEYA MASTER SYSTEMS CO., LTD.

รายงานการดำเนินการบำรุงรักษาระบบแจ้งเหตุเพลิงไหม้ครั้งที่ 6/12

ST. Regis Hotel & Residences Bangkok

Address	Location	Date of PM.											
		PM.1	PM.2	PM.3	PM.4	PM.5	PM.6	PM.7	PM.8	PM.9	PM.10	PM.11	PM.12
1030046	AD_SMOKE3_RM_3_17FL						26/8/2025						
1030047	AD_SMOKE4_RM_4_17FL						26/8/2025						
1030048	AD_SMOKE5_RM_5_17FL						26/8/2025						
1030049	AD_SMOKE6_RM_6_17FL		3/5/2025										
1030050	AD_SMOKE7_RM_7_17FL						26/8/2025						
1030051	AD_SMOKE8_RM_7_17FL												
1030052	AD_SMOKE9_RM_8_17FL			28/5/2025									
1030053	AD_SMOKE10_RM_9_17FL	28/3/2025											
1030054	AD_SMOKE11_RM_10_17FL					28/7/2025							
1030055	AD_SMOKE12_RM_11_17FL	28/3/2025											
1030056	AD_SMOKE13_RM_11_17FL	28/3/2025											
1030057	AD_SMOKE14_RM_11_17FL	28/3/2025											
1030058	AD_SMOKE15_RM_12_17FL						26/8/2025						
1030059	AD_SMOKE16_RM_13_17FL						26/8/2025						
1030060	AD_SMOKE17_RM_13_17FL						26/8/2025						
1030061	AD_SMOKE18_RM_13_17FL						26/8/2025						
1030062	AD_SMOKE19_RM_14_17FL						25/8/2025						
1030063	AD_SMOKE20_RM_15_17FL						25/8/2025						
1030064	AD_SMOKE21_RM_16_17FL			26/5/2025									
1030065	AD_SMOKE22_RM_17_17FL		3/5/2025										
1030066	AD_SMOKE23_RM_18_17FL					28/7/2025							
1030067	AD_SMOKE24_RM_19_17FL			26/5/2025			25/8/2025						
1030068	AD_SMOKE25_RM_20_17FL		1/5/2025										
1030069	AD_SMOKE26_RM_21_17FL		3/5/2025										
1030070	AD_SMOKE27_RM_22_17FL	28/3/2025											
1030071	AD_SMOKE28_RM_23_17FL			26/5/2025									
1030072	AD_SMOKE29_RM_24_17FL						25/8/2025						
1030073	AD_SMOKE30_RM_24_17FL						25/8/2025						
1030074	AD_SMOKE31_RM_24_17FL						25/8/2025						
1030075	AD_SMOKE32_RM_25_17FL			27/5/2025									
1030076	AD_SMOKE33_RM_25_17FL			27/5/2025									
1030077	AD_SMOKE34_RM_25_17FL			27/5/2025									
1030078	AD_SMOKE35_RM_26_17FL	28/3/2025											
1030079	AD_SMOKE36_RM_27_17FL						25/8/2025						
1030080	AD_SMOKE37_RM_28_17FL			26/5/2025									
1030081	AD_SMOKE38_RM_29_17FL						25/8/2025						
1030082	AD_SMOKE39_LIFT_LOOBY_17FL												
1030083	AD_SMOKE40_STORAGE_RM_16FL												
1030084	AD_SMOKE40_STORAGE_RM_17FL												
1030085	AD_SMOKE1_RM_1_18FL					30/7/2025							
1030086	AD_SMOKE2_RM_2_18FL												
1030087	AD_SMOKE3_RM_3_18FL												
1030088	AD_SMOKE4_RM_4_18FL			28/5/2025									
1030089	AD_SMOKE5_RM_5_18FL												
1030090	AD_SMOKE6_RM_6_18FL	28/3/2025											
1030091	AD_SMOKE7_RM_7_18FL												

บริษัท ติยะ มาสเตอร์ ซิสเต็มส์ จำกัด
TEEYA MASTER SYSTEMS CO., LTD.

รายงานการดำเนินการบำรุงรักษาระบบแจ้งเหตุเพลิงไหม้ครั้งที่ 6/12

ST. Regis Hotel & Residences Bangkok

Address	Location	Date of PM.											
		PM.1	PM.2	PM.3	PM.4	PM.5	PM.6	PM.7	PM.8	PM.9	PM.10	PM.11	PM.12
1030092	AD_SMOKE8_RM_7_18FL												
1030093	AD_SMOKE9_RM_8_18FL					30/7/2025							
1030094	AD_SMOKE10_RM_9_18FL	28/3/2025											
1030095	AD_SMOKE11_RM_10_18FL	28/3/2025											
1030096	AD_SMOKE12_RM_11_18FL	28/3/2025											
1030097	AD_SMOKE13_RM_11_18FL	28/3/2025											
1030098	AD_SMOKE14_RM_11_18FL	28/3/2025											
1030099	AD_SMOKE15_RM_12_18FL					28/7/2025							
1030100	AD_SMOKE16_RM_13_18FL			27/5/2025									
1030101	AD_SMOKE17_RM_13_18FL			27/5/2025									
1030102	AD_SMOKE18_RM_13_18FL			27/5/2025									
1030103	AD_SMOKE19_RM_14_18FL						27/8/2025						
1030104	AD_SMOKE20_RM_15_18FL					30/7/2025							
1030105	AD_SMOKE21_RM_16_18FL						27/8/2025						
1030106	AD_SMOKE22_RM_17_18FL												
1030107	AD_SMOKE23_RM_18_18FL												
1030108	AD_SMOKE24_RM_19_18FL			26/5/2025									
1030109	AD_SMOKE25_RM_20_18FL												
1030110	AD_SMOKE26_RM_21_18FL			28/5/2025									
1030111	AD_SMOKE27_RM_22_18FL		1/5/2025										
1030112	AD_SMOKE28_RM_23_18FL			26/5/2025									
1030113	AD_SMOKE31_RM_24_18FL		3/5/2025										
1030114	AD_SMOKE29_RM_24_18FL		3/5/2025										
1030115	AD_SMOKE30_RM_24_18FL		3/5/2025										
1030116	AD_SMOKE32_RM_25_18FL												
1030117	AD_SMOKE33_RM_25_18FL	28/3/2025											
1030118	AD_SMOKE34_RM_25_18FL	28/3/2025											
1030119	AD_SMOKE35_RM_26_18FL	28/3/2025											
1030120	AD_SMOKE36_RM_27_18FL		1/5/2025										
1030121	AD_SMOKE37_RM_28_18FL		3/5/2025										
1030122	AD_SMOKE38_RM_29_18FL			26/5/2025									
1030125	AD_SMOKE2_CONDO_LIFT_LOBBY_15FL												
1030126	DZ1_15FL												
1030127	DZ2_15FL												
1030128	DZ3_15FL												
1030129	DZ4_15FL												
1030130	DZ5_15FL												
1030131	DZ6_15FL												
1030132	DZ7_15FL												
1030133	DZ8_15FL												
1030134	MZ1_15FL												
1030135	FS1_15FL												
1030136	SS1_15FL												
1030137	STB1_15FL												
1030138	SPK1_15FL												
1030139	TEL1_15FL												

บริษัท ทียะ มาสเตอร์ ซิสเต็มส์ จำกัด
TEEYA MASTER SYSTEMS CO., LTD.

รายงานการดำเนินการบำรุงรักษาระบบแจ้งเหตุเพลิงไหม้ครั้งที่ 6/12

ST. Regis Hotel & Residences Bangkok

Address	Location	Date of PM.											
		PM.1	PM.2	PM.3	PM.4	PM.5	PM.6	PM.7	PM.8	PM.9	PM.10	PM.11	PM.12
1030140	RELAY1_15FL_(SHUT_DOWN_AHU)												
1030141	RELAY2_15FL_(SHUT_DOWN_FAN)												
1030142	RELAY3_15FL_(SHUT_DOWN_LIFT)												
1030143	DZ1_16FL		3/5/2025										
1030144	MZ1_16FL		3/5/2025										
1030145	FS1_16FL												
1030146	SS1_16FL												
1030147	STB1_16FL												
1030148	SPK1_16FL												
1030149	SPK2_16FL												
1030150	SPK3_16FL												
1030151	RELAY1_16FL_DAMPER												
1030152	RELAY2_16FL_DAMPER												
1030153	DZ1_17FL		3/5/2025										
1030154	MZ1_17FL												
1030155	FS1_17FL												
1030156	SS1_17FL												
1030157	STB1_17FL												
1030158	SPK1_17FL												
1030159	SPK2_17FL												
1030160	DZ1_18FL		3/5/2025										
1030161	MZ1_18FL												
1030162	FS1_18FL												
1030163	SS1_18FL												
1030164	STB1_18FL												
1030165	SPK1_18FL												
1030166	SPK2_18FL												
1030167	DZ2_16FL		3/5/2025										
1030168	DZ3_16FL		3/5/2025										
1030169	DZ2_17FL		3/5/2025										
1030170	DZ3_17FL		3/5/2025										
1030171	DZ2_18FL		3/5/2025										
1030172	DZ3_18FL		3/5/2025										
1030173	GAS_LEAKAGE_15FL												
1030174	ANSUL_15FL												
1030175	RELAY4_15FL_TELEPHONE_INTERFACE												
1030176	RELAY1_17FL_DAMPER												
1030177	RELAY2_17FL_DAMPER												
1030178	RELAY1_18FL_DAMPER												
1030179	RELAY2_18FL_DAMPER												
1030180	DZ9_RM_EE_15FL												
1030181	DZ4_RM_EE_16FL												
1030182	DZ4_RM_EE_17FL												
1030183	DZ4_RM_EE_18FL												
1030184	SPK2_15FL_LIFT P10,11,12												
1030185	RELAY5_15FL_(GAS)												

บริษัท ติยะ มาสเตอร์ ซิสเต็มส์ จำกัด
TEEYA MASTER SYSTEMS CO., LTD.

รายงานการดำเนินการบำรุงรักษาระบบแจ้งเหตุเพลิงไหม้ครั้งที่ 6/12

ST. Regis Hotel & Residences Bangkok

Address	Location	Date of PM.											
		PM.1	PM.2	PM.3	PM.4	PM.5	PM.6	PM.7	PM.8	PM.9	PM.10	PM.11	PM.12
1030251	ISOLATOR_19FL												
1030252	AD_SMOKE41_RM_STORAGE_21FL												
1030253	ISOLATOR_21FL												
1030254	AD_SMOKE1_RM_1_19FL	27/3/2025											
1030255	AD_SMOKE2_RM_2_19FL												
1030256	AD_SMOKE3_RM_3_19FL		2/5/2025										
1030257	AD_SMOKE4_RM_4_19FL	28/3/2025											
1030258	AD_SMOKE5_RM_5_19FL		2/5/2025										
1030259	AD_SMOKE6_RM_6_19FL	25/3/2025											
1030260	AD_SMOKE7_RM_7_19FL						27/8/2025						
1030261	AD_SMOKE8_RM_7_19FL						27/8/2025						
1030262	AD_SMOKE9_RM_8_19FL			27/5/2025									
1030263	AD_SMOKE10_RM_9_19FL												
1030264	AD_SMOKE11_RM_10_19FL	28/3/2025											
1030265	AD_SMOKE12_RM_11_19FL	27/3/2025											
1030266	AD_SMOKE13_RM_11_19FL	27/3/2025											
1030267	AD_SMOKE14_RM_11_19FL	27/3/2025											
1030268	AD_SMOKE15_ST2_19FL												
1030269	AD_SMOKE16_RM_12_19FL		2/5/2025										
1030270	AD_SMOKE17_RM_STORAGE_19FL												
1030271	AD_SMOKE18_RM_13_19FL												
1030272	AD_SMOKE19_RM_13_19FL												
1030273	AD_SMOKE20_RM_13_19FL			28/5/2025									
1030274	AD_SMOKE21_RM_14_19FL	25/3/2025											
1030275	AD_SMOKE22_RM_15_19FL	25/3/2025											
1030276	AD_SMOKE23_RM_16_19FL		1/5/2025										
1030277	AD_SMOKE24_RM_17_19FL												
1030278	AD_SMOKE25_RM_18_19FL		1/5/2025										
1030279	AD_SMOKE26_RM_19_19FL												
1030280	AD_SMOKE27_RM_20_19FL		1/5/2025										
1030281	AD_SMOKE28_RM_21_19FL												
1030282	AD_SMOKE29_RM_22_19FL	27/3/2025											
1030283	AD_SMOKE30_RM_23_19FL	25/3/2025											
1030284	AD_SMOKE31_RM_24_19FL			27/5/2025									
1030285	AD_SMOKE32_RM_24_19FL			27/5/2025									
1030286	AD_SMOKE33_RM_24_19FL			27/5/2025									
1030287	AD_SMOKE34_RM_25_19FL		2/5/2025										
1030288	AD_SMOKE35_RM_25_19FL		2/5/2025										
1030289	AD_SMOKE36_RM_25_19FL		2/5/2025										
1030290	AD_SMOKE37_RM_26_19FL			28/5/2025									
1030291	AD_SMOKE38_RM_27_19FL		2/5/2025										
1030292	AD_SMOKE39_RM_28_19FL		2/5/2025										
1030293	AD_SMOKE40_RM_29_19FL												
1030294	AD_SMOKE41_RM_EE_19FL												
1030295	AD_SMOKE1_RM_1_20FL	27/3/2025											
1030296	AD_SMOKE2_RM_2_20FL												

บริษัท ติยะ มาสเตอร์ ซิสเต็มส์ จำกัด
TEEYA MASTER SYSTEMS CO., LTD.

รายงานการดำเนินการบำรุงรักษาระบบแจ้งเหตุเพลิงไหม้ครั้งที่ 6/12

ST. Regis Hotel & Residences Bangkok

Address	Location	Date of PM.											
		PM.1	PM.2	PM.3	PM.4	PM.5	PM.6	PM.7	PM.8	PM.9	PM.10	PM.11	PM.12
1030297	AD_SMOKE3_RM_3_20FL		2/5/2025										
1030298	AD_SMOKE4_RM_4_20FL		2/5/2025										
1030299	AD_SMOKE5_RM_5_20FL												
1030300	AD_SMOKE6_RM_6_20FL					28/7/2025							
1030301	AD_SMOKE7_RM_7_20FL		2/5/2025										
1030302	AD_SMOKE8_RM_7_20FL		2/5/2025										
1030303	AD_SMOKE9_RM_8_20FL	27/3/2025											
1030304	AD_SMOKE10_RM_9_20FL	27/3/2025											
1030305	AD_SMOKE11_RM_10_20FL		2/5/2025										
1030306	AD_SMOKE12_RM_11_20FL												
1030307	AD_SMOKE13_RM_11_20FL												
1030308	AD_SMOKE14_RM_11_20FL												
1030309	AD_SMOKE15_ST2_20FL												
1030310	AD_SMOKE16_RM_12_20FL					30/7/2025							
1030311	AD_SMOKE17_RM_STORAGE_20FL												
1030312	AD_SMOKE18_RM_13_20FL			26/5/2025									
1030313	AD_SMOKE19_RM_13_20FL			26/5/2025									
1030314	AD_SMOKE20_RM_13_20FL			26/5/2025									
1030315	AD_SMOKE21_RM_14_20FL		2/5/2025										
1030316	AD_SMOKE22_RM_15_20FL		2/5/2025										
1030317	AD_SMOKE23_RM_16_20FL		2/5/2025										
1030318	AD_SMOKE24_RM_17_20FL		2/5/2025										
1030319	AD_SMOKE25_RM_18_20FL		2/5/2025										
1030320	AD_SMOKE26_RM_19_20FL		2/5/2025										
1030321	AD_SMOKE27_RM_20_20FL		2/5/2025										
1030322	AD_SMOKE28_RM_21_20FL												
1030323	AD_SMOKE29_RM_22_20FL												
1030324	AD_SMOKE30_RM_23_20FL		2/5/2025										
1030325	AD_SMOKE31_RM_24_20FL			26/5/2025									
1030326	AD_SMOKE32_RM_24_20FL			26/5/2025									
1030327	AD_SMOKE33_RM_24_20FL			26/5/2025									
1030328	AD_SMOKE34_RM_25_20FL	27/3/2025											
1030329	AD_SMOKE35_RM_25_20FL	27/3/2025											
1030330	AD_SMOKE36_RM_25_20FL	27/3/2025											
1030331	AD_SMOKE37_RM_26_20FL			26/5/2025									
1030332	AD_SMOKE38_RM_27_20FL			30/5/2025									
1030333	AD_SMOKE39_RM_28_20FL						27/8/2025						
1030334	AD_SMOKE40_RM_29_20FL		2/5/2025										
1030335	AD_SMOKE41_RM_EE_20FL												
1030336	AD_SMOKE1_RM_EE_21FL												
1030337	AD_SMOKE2_RM_1_21FL		3/5/2025										
1030338	AD_SMOKE3_RM_2_21FL												
1030339	AD_SMOKE4_RM_2_21FL												
1030340	AD_SMOKE5_RM_3_21FL	27/3/2025											
1030341	AD_SMOKE6_RM_4_21FL		3/5/2025										
1030342	AD_SMOKE7_RM_5_21FL												

บริษัท ติยะ มาสเตอร์ ซิสเต็มส์ จำกัด
TEEYA MASTER SYSTEMS CO., LTD.

รายงานการดำเนินการบำรุงรักษาระบบแจ้งเหตุเพลิงไหม้ครั้งที่ 6/12

ST. Regis Hotel & Residences Bangkok

Address	Location	Date of PM.											
		PM.1	PM.2	PM.3	PM.4	PM.5	PM.6	PM.7	PM.8	PM.9	PM.10	PM.11	PM.12
1030343	AD_SMOKE8_RM_6_21FL			27/5/2025									
1030344	AD_SMOKE9_RM_7_21FL			27/5/2025									
1030345	AD_SMOKE10_RM_8_21FL		3/5/2025										
1030346	AD_SMOKE11_RM_9_21FL			27/5/2025									
1030347	AD_SMOKE12_RM_10_21FL												
1030348	AD_SMOKE13_RM_11_21FL					28/7/2025							
1030349	AD_SMOKE14_RM_11_21FL					28/7/2025							
1030350	AD_SMOKE15_RM_11_21FL					28/7/2025							
1030351	AD_SMOKE16_RM_12_21FL					28/7/2025							
1030352	AD_SMOKE17_RM_13_21FL												
1030353	AD_SMOKE18_RM_13_21FL												
1030354	AD_SMOKE19_RM_13_21FL												
1030355	AD_SMOKE20_RM_14_21FL	27/3/2025											
1030356	AD_SMOKE21_RM_15_21FL												
1030357	AD_SMOKE22_RM_16_21FL			27/5/2025									
1030358	AD_SMOKE23_RM_17_21FL			27/5/2025									
1030359	AD_SMOKE24_RM_18_21FL		3/5/2025										
1030360	AD_SMOKE25_RM_19_21FL			27/5/2025									
1030361	AD_SMOKE26_RM_20_21FL												
1030362	AD_SMOKE27_RM_21_21FL		3/5/2025										
1030363	AD_SMOKE28_RM_22_21FL		3/5/2025										
1030364	AD_SMOKE29_RM_23_21FL					30/7/2025							
1030365	AD_SMOKE30_RM_24_21FL	27/3/2025											
1030366	AD_SMOKE31_RM_24_21FL	27/3/2025											
1030367	AD_SMOKE32_RM_24_21FL	27/3/2025											
1030368	AD_SMOKE33_RM_25_21FL					28/7/2025							
1030369	AD_SMOKE34_RM_25_21FL					28/7/2025							
1030370	AD_SMOKE35_RM_25_21FL					28/7/2025							
1030371	AD_SMOKE36_RM_26_21FL	27/3/2025											
1030372	AD_SMOKE37_RM_27_21FL												
1030373	AD_SMOKE38_RM_28_21FL												
1030374	AD_SMOKE39_RM_29_21FL			27/5/2025									
1030375	AD_SMOKE40_LIFT_LOOBY_21FL												
1030376	DZ1_19FL												
1030377	MZ1_19FL												
1030378	FS1_19FL												

บริษัท ติยะ มาสเตอร์ ซิสเต็มส์ จำกัด
TEEYA MASTER SYSTEMS CO., LTD.

รายงานการดำเนินการบำรุงรักษาระบบแจ้งเหตุเพลิงไหม้ครั้งที่ 6/12

ST. Regis Hotel & Residences Bangkok

Address	Location	Date of PM.											
		PM.1	PM.2	PM.3	PM.4	PM.5	PM.6	PM.7	PM.8	PM.9	PM.10	PM.11	PM.12
1030379	SS1_19FL												
1030380	STB1_19FL												
1030381	SPK1_19FL												
1030382	SPK2_19FL												
1030383	DZ1_20FL												
1030384	DZ2_20FL												
1030385	DZ3_20FL												
1030386	MZ1_20FL												
1030387	FS1_20FL												
1030388	SS1_20FL												
1030389	STB1_20FL												
1030390	TEL1_20FL_LIFT												
1030391	TEL2_20FL_ST-01												
1030392	TEL3_20FL_ST-02												
1030393	SPK1_20FL												
1030394	SPK2_20FL												
1030395	SPK3_20FL												
1030396	SPK4_20FL												
1030397	SPK5_20FL												
1030398	RELAY1_20FL_DAMPER												
1030399	RELAY2_20FL_DAMPER												
1030400	DZ1_21FL		3/5/2025										
1030401	DZ2_21FL		3/5/2025										
1030402	MZ1_21FL												
1030403	FS1_21FL												
1030404	SS1_21FL												
1030405	STB1_21FL												
1030406	TEL1_21FL_ST3												
1030407	SPK1_21FL												
1030408	SPK2_21FL												
1030409	RELAY1_21FL_DAMPER												
1030410	RELAY2_21FL_DAMPER												
1030411	DZ2_19FL												
1030412	DZ3_19FL												
1030413	DZ4_20FL_ST1_(20-25FL)		3/5/2025										
1030414	DZ5_20FL_ST2_(20-25FL)		3/5/2025										
1030415	DZ3_21FL		3/5/2025										
1030416	DZ4_21FL_ST3_(21-24FL)												
1030417	RELAY1_19FL_DAMPER												
1030418	RELAY2_19FL_DAMPER												

บริษัท ติยะ มาสเตอร์ ซิสเต็มส์ จำกัด
TEEYA MASTER SYSTEMS CO., LTD.

รายงานการดำเนินการบำรุงรักษาระบบแจ้งเหตุเพลิงไหม้ครั้งที่ 6/12

ST. Regis Hotel & Residences Bangkok

Address	Location	Date of PM.											
		PM.1	PM.2	PM.3	PM.4	PM.5	PM.6	PM.7	PM.8	PM.9	PM.10	PM.11	PM.12
1040000	LOOP5,6												
1040001	ISOLATOR_22FL												
1040002	ISOLATOR_23FL												
1040003	ISOLATOR_24FL												
1040004	AD_SMOKE1_RM_EE_22FL												
1040005	AD_SMOKE2_RM_1_22FL												
1040006	AD_SMOKE3_RM_2_22FL												
1040007	AD_SMOKE4_RM_3_22FL												
1040008	AD_SMOKE5_RM_4_22FL	27/3/2025											
1040009	AD_SMOKE6_RM_5_22FL		3/5/2025										
1040010	AD_SMOKE7_RM_6_22FL												
1040011	AD_SMOKE8_RM_7_22FL			27/5/2025									
1040012	AD_SMOKE9_RM_7_22FL			27/5/2025									
1040013	AD_SMOKE10_RM_8_22FL						27/8/2025						
1040014	AD_SMOKE11_RM_9_22FL	27/3/2025											
1040015	AD_SMOKE12_RM_10_22FL	27/3/2025											
1040016	AD_SMOKE13_RM_11_22FL												
1040017	AD_SMOKE14_RM_11_22FL												
1040018	AD_SMOKE15_RM_11_22FL												
1040019	AD_SMOKE16_RM_12_22FL												
1040020	AD_SMOKE17_RM_13_22FL												
1040021	AD_SMOKE18_RM_13_22FL												
1040022	AD_SMOKE19_RM_13_22FL												
1040023	AD_SMOKE20_RM_14_22FL					28/7/2025							
1040024	AD_SMOKE21_RM_15_22FL						27/8/2025						
1040025	AD_SMOKE22_RM_16_22FL												
1040026	AD_SMOKE23_RM_17_22FL			29/5/2025									
1040027	AD_SMOKE24_RM_18_22FL			29/5/2025									
1040028	AD_SMOKE25_RM_19_22FL												
1040029	AD_SMOKE26_RM_20_22FL			29/5/2025									
1040030	AD_SMOKE27_RM_21_22FL												
1040031	AD_SMOKE28_RM_22_22FL			29/5/2025									
1040032	AD_SMOKE29_RM_23_22FL			29/5/2025									
1040033	AD_SMOKE30_RM_24_22FL			29/5/2025									
1040034	AD_SMOKE31_RM_24_22FL			29/5/2025									
1040035	AD_SMOKE32_RM_24_22FL			29/5/2025									
1040036	AD_SMOKE33_RM_25_22FL												
1040037	AD_SMOKE34_RM_25_22FL					28/7/2025							
1040038	AD_SMOKE35_RM_25_22FL					28/7/2025							
1040039	AD_SMOKE36_RM_26_22FL	27/3/2025											
1040040	AD_SMOKE37_RM_27_22FL			29/5/2025									
1040041	AD_SMOKE38_RM_28_22FL					28/7/2025							
1040042	AD_SMOKE39_RM_29_22FL		3/5/2025										
1040043	AD_SMOKE40_LIFT_LOOBY_22FL												
1040044	AD_SMOKE41_STORAGE_RM_22FL												
1040045	AD_SMOKE1_RM_EE_23FL												
1040046	AD_SMOKE2_RM_1_23FL	26/3/2025											

บริษัท ติยะ มาสเตอร์ ซิสเต็มส์ จำกัด
TEEYA MASTER SYSTEMS CO., LTD.

รายงานการดำเนินการบำรุงรักษาระบบแจ้งเหตุเพลิงไหม้ครั้งที่ 6/12

ST. Regis Hotel & Residences Bangkok

Address	Location	Date of PM.											
		PM.1	PM.2	PM.3	PM.4	PM.5	PM.6	PM.7	PM.8	PM.9	PM.10	PM.11	PM.12
1040047	AD_SMOKE3_RM_1_23FL	26/3/2025											
1040048	AD_SMOKE4_RM_2_23FL	26/3/2025											
1040049	AD_SMOKE5_RM_2_23FL	26/3/2025											
1040050	AD_SMOKE6_RM_3_23FL			30/5/2025									
1040051	AD_SMOKE7_RM_3_23FL			30/5/2025									
1040052	AD_SMOKE8_RM_3_23FL			30/5/2025									
1040053	AD_SMOKE9_RM_3_23FL			30/5/2025									
1040054	AD_SMOKE10_RM_4_23FL	25/3/2025											
1040055	AD_SMOKE11_RM_4_23FL	25/3/2025											
1040056	AD_SMOKE12_RM_4_23FL	25/3/2025											
1040057	AD_SMOKE13_RM_4_23FL	25/3/2025											
1040058	AD_SMOKE14_RM_5_23FL	26/3/2025											
1040059	AD_SMOKE15_RM_5_23FL	26/3/2025											
1040060	AD_SMOKE16_RM_5_23FL	26/3/2025											
1040061	AD_SMOKE17_RM_6_23FL					30/7/2025							
1040062	AD_SMOKE18_RM_6_23FL					30/7/2025							
1040063	AD_SMOKE19_RM_6_23FL					30/7/2025							
1040064	AD_SMOKE20_RM_7_23FL	26/3/2025											
1040065	AD_SMOKE21_RM_7_23FL	26/3/2025											
1040066	AD_SMOKE22_RM_7_23FL	26/3/2025											
1040067	AD_SMOKE23_RM_7_23FL	26/3/2025											
1040068	AD_SMOKE24_RM_8_23FL	25/3/2025											
1040069	AD_SMOKE25_RM_8_23FL	25/3/2025											
1040070	AD_SMOKE26_RM_8_23FL	25/3/2025											
1040071	AD_SMOKE27_RM_9_23FL	25/3/2025											
1040072	AD_SMOKE28_RM_9_23FL	25/3/2025											
1040073	AD_SMOKE29_RM_9_23FL	25/3/2025											
1040074	AD_SMOKE30_RM_10_23FL	25/3/2025											
1040075	AD_SMOKE31_RM_10_23FL	25/3/2025											
1040076	AD_SMOKE32_RM_10_23FL	25/3/2025											
1040077	AD_SMOKE33_RM_11_23FL	25/3/2025											
1040078	AD_SMOKE34_RM_11_23FL	25/3/2025											
1040079	AD_SMOKE35_RM_11_23FL	25/3/2025											
1040080	AD_SMOKE36_RM_12_23FL	25/3/2025											
1040081	AD_SMOKE37_RM_12_23FL	25/3/2025											
1040082	AD_SMOKE38_RM_12_23FL	25/3/2025											
1040083	AD_SMOKE39_LIFT_LOOBY_23FL												
1040084	AD_SMOKE1_RM_EE_24FL												
1040085	AD_SMOKE2_RM_1_24FL	26/3/2025											
1040086	AD_SMOKE3_RM_1_24FL	26/3/2025											
1040087	AD_SMOKE4_RM_2_24FL	25/3/2025											
1040088	AD_SMOKE5_RM_2_24FL	25/3/2025											
1040089	AD_SMOKE6_RM_3_24FL					28/7/2025							
1040090	AD_SMOKE7_RM_3_24FL					28/7/2025							
1040091	AD_SMOKE8_RM_3_24FL					28/7/2025							
1040092	AD_SMOKE9_RM_3_24FL					28/7/2025							
1040093	AD_SMOKE10_RM_4_24FL			29/5/2025									

บริษัท ติยะ มาสเตอร์ ซิสเต็มส์ จำกัด
TEEYA MASTER SYSTEMS CO., LTD.

รายงานการดำเนินการบำรุงรักษาระบบแจ้งเหตุเพลิงไหม้ครั้งที่ 6/12

ST. Regis Hotel & Residences Bangkok

Address	Location	Date of PM.											
		PM.1	PM.2	PM.3	PM.4	PM.5	PM.6	PM.7	PM.8	PM.9	PM.10	PM.11	PM.12
1040094	AD_SMOKE11_RM_4_24FL			29/5/2025									
1040095	AD_SMOKE12_RM_4_24FL			29/5/2025									
1040096	AD_SMOKE13_RM_4_24FL			29/5/2025									
1040097	AD_SMOKE14_RM_5_24FL					30/7/2025							
1040098	AD_SMOKE15_RM_5_24FL					30/7/2025							
1040099	AD_SMOKE16_RM_5_24FL					30/7/2025							
1040100	AD_SMOKE17_RM_6_24FL	26/3/2025											
1040101	AD_SMOKE18_RM_6_24FL	26/3/2025											
1040102	AD_SMOKE19_RM_6_24FL	26/3/2025											
1040103	AD_SMOKE20_RM_7_24FL	25/3/2025											
1040104	AD_SMOKE21_RM_7_24FL	25/3/2025											
1040105	AD_SMOKE22_RM_7_24FL	25/3/2025											
1040106	AD_SMOKE23_RM_7_24FL	25/3/2025											
1040107	AD_SMOKE24_RM_8_24FL	26/3/2025											
1040108	AD_SMOKE25_RM_8_24FL	26/3/2025											
1040109	AD_SMOKE26_RM_8_24FL	26/3/2025											
1040110	AD_SMOKE27_RM_9_24FL	26/3/2025											
1040111	AD_SMOKE28_RM_9_24FL	26/3/2025											
1040112	AD_SMOKE29_RM_9_24FL	26/3/2025											
1040113	AD_SMOKE30_RM_10_24FL	25/3/2025											
1040114	AD_SMOKE31_RM_10_24FL	25/3/2025											
1040115	AD_SMOKE32_RM_10_24FL	25/3/2025											
1040116	AD_SMOKE33_RM_11_24FL	25/3/2025											
1040117	AD_SMOKE34_RM_11_24FL	25/3/2025											
1040118	AD_SMOKE35_RM_11_24FL	25/3/2025											
1040119	AD_SMOKE36_RM_11_24FL	25/3/2025											
1040120	AD_SMOKE37_RM_11_24FL	25/3/2025											
1040121	AD_SMOKE38_LIFT_LOOBY_24FL												
1040122	AD_HEAT39_RM_11_24FL	25/3/2025											
1040123	AD_SMOKE40_RM_11_24FL	25/3/2025											
1040124	AD_SMOKE41_RM_11_24FL	25/3/2025											
1040125	AD_SMOKE42_RM_11_24FL	25/3/2025											
1040126	DZ1_22FL		3/5/2025										
1040127	MZ1_22FL												
1040128	FS1_22FL												
1040129	SS1_22FL												
1040130	STB1_22FL												
1040131	SPK1_22FL												
1040132	SPK2_22FL												
1040133	RELAY1_22FL_DAMPER												
1040134	RELAY2_22FL_DAMPER												
1040135	DZ1_23FL		3/5/2025										
1040136	MZ1_23FL												
1040137	FS1_23FL												
1040138	SS1_23FL												
1040139	STB1_23FL												
1040140	SPK1_23FL												

บริษัท ติยะ มาสเตอร์ ซิสเต็มส์ จำกัด
TEEYA MASTER SYSTEMS CO., LTD.

รายงานการดำเนินการบำรุงรักษาระบบแจ้งเหตุเพลิงไหม้ครั้งที่ 6/12

ST. Regis Hotel & Residences Bangkok

Address	Location	Date of PM.											
		PM.1	PM.2	PM.3	PM.4	PM.5	PM.6	PM.7	PM.8	PM.9	PM.10	PM.11	PM.12
1040141	SPK2_23FL												
1040142	RELAY1_23FL_DAMPER												
1040143	RELAY2_23FL_DAMPER												
1040144	DZ1_24FL		3/5/2025										
1040145	MZ1_24FL												
1040146	FS1_24FL												
1040147	SS1_24FL												
1040148	STB1_24FL												
1040149	SPK1_24FL												
1040150	SPK2_24FL												
1040151	RELAY1_24FL_DAMPER												
1040152	RELAY2_24FL_DAMPER												
1040153	DZ2_22FL		3/5/2025										
1040154	DZ3_22FL		3/5/2025										
1040155	DZ2_23FL		3/5/2025										
1040156	DZ3_23FL		3/5/2025										
1040157	DZ2_24FL		3/5/2025										
1040158	DZ3_24FL		3/5/2025										
1040251	ISOLATOR_R.FL												
1040252	ISOLATOR_25FL												
1040253	ISOLATOR_26FL												
1040254	ISOLATOR_27FL												
1040256	AD_SMOKE2_A_25FL						29/8/2025						
1040257	AD_SMOKE3_A_25FL						29/8/2025						
1040258	AD_SMOKE4_A_25FL						29/8/2025						
1040259	AD_HEAT5_A_25FL						29/8/2025						
1040260	AD_SMOKE6_A_25FL						29/8/2025						
1040262	AD_SMOKE8_A_25FL						29/8/2025						
1040263	AD_SMOKE9_A_25FL						29/8/2025						
1040264	AD_SMOKE10_A_25FL						29/8/2025						
1040265	AD_SMOKE11_A_25FL						29/8/2025						
1040266	AD_SMOKE12_A_25FL						29/8/2025						
1040267	AD_SMOKE13_A_25FL						29/8/2025						
1040268	AD_SMOKE14_A_25FL						29/8/2025						
1040269	AD_SMOKE15_A_25FL						29/8/2025						
1040270	AD_SMOKE16_C_25FL												
1040271	AD_SMOKE17_C_25FL												
1040272	AD_SMOKE18_C_25FL												
1040273	AD_SMOKE19_C_25FL												
1040274	AD_SMOKE20_C_25FL												
1040275	AD_SMOKE21_C_25FL												
1040276	AD_SMOKE22_C_25FL												
1040277	AD_SMOKE23_C_25FL												
1040278	AD_SMOKE24_C_25FL												
1040279	AD_SMOKE25_C_25FL												
1040280	AD_HEAT26_C_25FL												
1040281	AD_SMOKE27_C_25FL												

บริษัท ติยะ มาสเตอร์ ซิสเต็มส์ จำกัด
TEEYA MASTER SYSTEMS CO., LTD.

รายงานการดำเนินการบำรุงรักษาระบบแจ้งเหตุเพลิงไหม้ครั้งที่ 6/12

ST. Regis Hotel & Residences Bangkok

Address	Location	Date of PM.											
		PM.1	PM.2	PM.3	PM.4	PM.5	PM.6	PM.7	PM.8	PM.9	PM.10	PM.11	PM.12
1040282	AD_SMOKE28_C_25FL												
1040283	AD_SMOKE29_C_25FL												
1040284	AD_HEAT34_B_25FL					31/7/2025							
1040285	AD_SMOKE35_B_25FL					31/7/2025							
1040286	AD_SMOKE36_B_25FL					31/7/2025							
1040287	AD_SMOKE37_B_25FL					31/7/2025							
1040288	AD_SMOKE38_B_25FL					31/7/2025							
1040289	AD_SMOKE39_B_25FL					31/7/2025							
1040290	AD_SMOKE40_B_25FL					31/7/2025							
1040291	AD_SMOKE41_B_25FL					31/7/2025							
1040292	AD_SMOKE42_B_25FL					31/7/2025							
1040293	AD_SMOKE43_A_25FL												
1040294	AD_SMOKE44_C_25FL												
1040296	AD_SMOKE2_A_27FL												
1040297	AD_SMOKE3_A_27FL												
1040298	AD_SMOKE4_A_27FL												
1040299	AD_HEAT5_A_27FL												
1040300	AD_SMOKE6_A_27FL												
1040301	AD_SMOKE7_A_27FL												
1040302	AD_SMOKE8_A_27FL												
1040303	AD_SMOKE9_A_27FL												
1040304	AD_SMOKE10_A_27FL												
1040305	AD_SMOKE11_A_27FL												
1040306	AD_SMOKE12_A_27FL												
1040307	AD_SMOKE13_A_27FL												
1040308	AD_SMOKE14_A_27FL												
1040309	AD_SMOKE15_A_27FL												
1040310	AD_SMOKE16_C_27FL												
1040311	AD_SMOKE17_C_27FL												
1040312	AD_SMOKE18_C_27FL												
1040313	AD_SMOKE19_C_27FL												
1040314	AD_SMOKE20_C_27FL												
1040315	AD_SMOKE21_C_27FL												
1040316	AD_SMOKE22_C_27FL												
1040317	AD_SMOKE23_C_27FL												
1040318	AD_SMOKE24_C_27FL												
1040319	AD_SMOKE25_C_27FL												
1040320	AD_HEAT26_C_27FL												
1040321	AD_SMOKE27_C_27FL												
1040322	AD_SMOKE28_C_27FL												
1040323	AD_SMOKE29_C_27FL												
1040324	AD_HEAT34_B_27FL												
1040325	AD_SMOKE35_B_27FL												
1040326	AD_SMOKE36_B_27FL												
1040327	AD_SMOKE37_B_27FL												
1040328	AD_SMOKE38_B_27FL												
1040329	AD_SMOKE39_B_27FL												

บริษัท ติยะ มาสเตอร์ ซิสเต็มส์ จำกัด
TEEYA MASTER SYSTEMS CO., LTD.

รายงานการดำเนินการบำรุงรักษาระบบแจ้งเหตุเพลิงไหม้ครั้งที่ 6/12

ST. Regis Hotel & Residences Bangkok

Address	Location	Date of PM.											
		PM.1	PM.2	PM.3	PM.4	PM.5	PM.6	PM.7	PM.8	PM.9	PM.10	PM.11	PM.12
1040330	AD_SMOKE40_B_27FL												
1040331	AD_SMOKE41_B_27FL												
1040332	AD_SMOKE42_B_27FL												
1040333	AD_SMOKE44_A_27FL												
1040334	AD_SMOKE45_C_27FL												
1040335	AD_SMOKE43_B_27FL												
1040336	AD_SMOKE2_A_26FL												
1040337	AD_SMOKE3_A_26FL												
1040338	AD_SMOKE4_A_26FL												
1040339	AD_HEAT5_A_26FL												
1040341	AD_SMOKE7_A_26FL												
1040342	AD_SMOKE8_A_26FL												
1040343	AD_SMOKE9_A_26FL												
1040344	AD_SMOKE10_A_26FL												
1040345	AD_SMOKE11_A_26FL												
1040346	AD_SMOKE12_A_26FL												
1040347	AD_SMOKE13_A_26FL												
1040348	AD_SMOKE14_A_26FL												
1040349	AD_SMOKE15_A_26FL												
1040351	AD_SMOKE17_C_26FL												
1040352	AD_SMOKE18_C_26FL												
1040353	AD_SMOKE19_C_26FL												
1040354	AD_SMOKE20_C_26FL												
1040355	AD_SMOKE21_C_26FL												
1040356	AD_SMOKE22_C_26FL												
1040357	AD_SMOKE23_C_26FL												
1040358	AD_SMOKE24_C_26FL												
1040359	AD_SMOKE25_C_26FL												
1040360	AD_HEAT26_C_26FL												
1040361	AD_SMOKE27_C_26FL												
1040362	AD_SMOKE28_C_26FL												
1040363	AD_SMOKE29_C_26FL												
1040364	AD_HEAT34_B_26FL					31/7/2025							
1040365	AD_SMOKE35_B_26FL					31/7/2025							
1040366	AD_SMOKE36_B_26FL					31/7/2025							
1040367	AD_SMOKE37_B_26FL					31/7/2025							
1040368	AD_SMOKE38_B_26FL					31/7/2025							
1040369	AD_SMOKE39_B_26FL					31/7/2025							
1040370	AD_SMOKE40_B_26FL					31/7/2025							
1040371	AD_SMOKE41_B_26FL					31/7/2025							
1040372	AD_SMOKE42_B_26FL					31/7/2025							
1040373	AD_SMOKE43_B_26FL					31/7/2025							
1040376	DZ1_R.FL		28/4/2025										
1040377	DZ2_R.FL		28/4/2025										
1040378	DZ3_R.FL		28/4/2025										
1040379	DZ4_R.FL		28/4/2025										
1040380	DZ5_R.FL		28/4/2025										

บริษัท ติยะ มาสเตอร์ ซิสเต็มส์ จำกัด
TEEYA MASTER SYSTEMS CO., LTD.

รายงานการดำเนินการบำรุงรักษาระบบแจ้งเหตุเพลิงไหม้ครั้งที่ 6/12

ST. Regis Hotel & Residences Bangkok

Address	Location	Date of PM.											
		PM.1	PM.2	PM.3	PM.4	PM.5	PM.6	PM.7	PM.8	PM.9	PM.10	PM.11	PM.12
1040381	DZ6_R.FL		28/4/2025										
1040382	DZ7_R.FL		28/4/2025										
1040383	DZ8_R.FL		28/4/2025										
1040384	DZ9_R.FL		28/4/2025										
1040385	DZ10_R.FL		28/4/2025										
1040386	MZ1_R.FL												
1040387	FS1_R.FL												
1040388	SS1_R.FL												
1040389	STB1_R.FL												
1040390	SPK1_R.FL												
1040391	SPK2_R.FL												
1040392	SPK3_R.FL												
1040393	TEL1_R.FL_LIFT_ROOM												
1040394	RELAY1_R.FL												
1040395	RELAY2_R.FL												
1040396	RELAY3_R.FL												
1040397	RELAY4_R.FL_DAMPER												
1040398	RELAY5_R.FL_DAMPER												
1040399	DZ1_25FL												
1040400	DZ2_25FL_EE.ROOM												
1040401	MZ1_25FL												
1040402	FS1_25FL												
1040403	SS1_25FL												
1040404	STB1_25FL												
1040405	SPK1_25FL												
1040406	SPK2_25FL												
1040407	RELAY1_25FL_DAMPER												
1040408	DZ1_26FL		28/4/2025										
1040409	DZ2_26FL_EE.ROOM		28/4/2025										
1040410	MZ1_26FL												
1040411	FS1_26FL												
1040412	SS1_26FL												
1040413	STB1_26FL												
1040414	SPK1_26FL												
1040415	SPK2_26FL												
1040416	RELAY1_26FL_DAMPER												
1040417	DZ1_27FL		28/4/2025										
1040418	DZ2_27FL_EE._ROOM		28/4/2025										
1040419	MZ1_27FL												
1040420	FS1_27FL												
1040421	SS1_27FL												
1040422	STB1_27FL												
1040423	SPK1_27FL												
1040424	SPK2_27FL												
1040425	RELAY1_27FL_DAMPER												
1040426	RELAY2_25FL_DAMPER												
1040427	RELAY2_27FL_DAMPER												

บริษัท ติยะ มาสเตอร์ ซิสเต็มส์ จำกัด
TEEYA MASTER SYSTEMS CO., LTD.

รายงานการดำเนินการบำรุงรักษาระบบแจ้งเหตุเพลิงไหม้ครั้งที่ 6/12

ST. Regis Hotel & Residences Bangkok

Address	Location	Date of PM.											
		PM.1	PM.2	PM.3	PM.4	PM.5	PM.6	PM.7	PM.8	PM.9	PM.10	PM.11	PM.12
1040428	RELAY2_26FL_DAMPER												
1040429	DZ_SMOKE32_JUNC_27FL												
1040430	DZ_SMOKE33_FIREMAN_LIFT_27FL												
1040431	DZ_SMOKE32_JUNC_26FL												
1040432	DZ_SMOKE33_FIREMAN_LIFT_26FL												
1040433	DZ_SMOKE32_JUNC_25FL												
1040434	DZ_SMOKE33_FIREMAN_LIFT_25FL												

บริษัท ติยะ มาสเตอร์ ซิสเต็มส์ จำกัด
TEEYA MASTER SYSTEMS CO., LTD.

รายงานการดำเนินการบำรุงรักษาระบบแจ้งเหตุเพลิงไหม้ครั้งที่ 6/12

ST. Regis Hotel & Residences Bangkok

Address	Location	Date of PM.											
		PM.1	PM.2	PM.3	PM.4	PM.5	PM.6	PM.7	PM.8	PM.9	PM.10	PM.11	PM.12
1050000	LOOP7,8												
1050001	ISOLATOR_28FL												
1050002	ISOLATOR_29FL												
1050003	ISOLATOR_30FL												
1050004	AD2_SMOKE_A_28FL												
1050005	AD3_SMOKE_A_28FL												
1050006	AD4_SMOKE_A_28FL												
1050007	AD5_HEAT_A_28FL												
1050008	AD6_SMOKE_A_28FL												
1050009	AD7_SMOKE_A_28FL												
1050010	AD8_SMOKE_A_28FL												
1050011	AD9_SMOKE_A_28FL												
1050012	AD10_SMOKE_A_28FL												
1050013	AD11_SMOKE_A_28FL												
1050014	AD12_SMOKE_A_28FL												
1050015	AD13_SMOKE_A_28FL												
1050016	AD14_SMOKE_A_28FL												
1050017	AD15_SMOKE_A_28FL												
1050018	AD16_SMOKE_C_28FL						28/8/2025						
1050019	AD17_SMOKE_C_28FL						28/8/2025						
1050020	AD18_SMOKE_C_28FL						28/8/2025						
1050021	AD19_SMOKE_C_28FL						28/8/2025						
1050022	AD20_SMOKE_C_28FL						28/8/2025						
1050023	AD21_SMOKE_C_28FL						28/8/2025						
1050024	AD22_SMOKE_C_28FL						28/8/2025						
1050025	AD23_SMOKE_C_28FL						28/8/2025						
1050026	AD24_SMOKE_C_28FL						28/8/2025						
1050027	AD25_SMOKE_C_28FL						28/8/2025						
1050028	AD26_HEAT_C_28FL						28/8/2025						
1050029	AD27_SMOKE_C_28FL						28/8/2025						
1050030	AD28_SMOKE_C_28FL						28/8/2025						
1050031	AD29_SMOKE_C_28FL						28/8/2025						
1050032	AD34_HEAT_B_28FL												
1050033	AD35_SMOKE_B_28FL												
1050034	AD36_SMOKE_B_28FL												
1050035	AD37_SMOKE_B_28FL												
1050036	AD38_SMOKE_B_28FL												
1050037	AD39_SMOKE_B_28FL												
1050038	AD40_SMOKE_B_28FL												
1050039	AD41_SMOKE_B_28FL												
1050040	AD42_SMOKE_B_28FL												
1050041	AD43_SMOKE_B_28FL												
1050042	AD2_SMOKE_A_29FL						29/8/2025						
1050043	AD3_SMOKE_A_29FL						29/8/2025						
1050044	AD4_SMOKE_A_29FL						29/8/2025						
1050045	AD5_HEAT_A_29FL						29/8/2025						
1050046	AD6_SMOKE_A_29FL						29/8/2025						
1050047	AD7_SMOKE_A_29FL						29/8/2025						
1050048	AD8_SMOKE_A_29FL						29/8/2025						
1050049	AD9_SMOKE_A_29FL						29/8/2025						
1050050	AD10_SMOKE_A_29FL						29/8/2025						

บริษัท ติยะ มาสเตอร์ ซิสเต็มส์ จำกัด
TEEYA MASTER SYSTEMS CO., LTD.

รายงานการดำเนินการบำรุงรักษาระบบแจ้งเหตุเพลิงไหม้ครั้งที่ 6/12

ST. Regis Hotel & Residences Bangkok

Address	Location	Date of PM.											
		PM.1	PM.2	PM.3	PM.4	PM.5	PM.6	PM.7	PM.8	PM.9	PM.10	PM.11	PM.12
1050051	AD11_SMOKE_A_29FL						29/8/2025						
1050052	AD12_SMOKE_A_29FL						29/8/2025						
1050053	AD13_SMOKE_A_29FL						29/8/2025						
1050054	AD14_SMOKE_A_29FL						29/8/2025						
1050055	AD15_SMOKE_A_29FL						29/8/2025						
1050056	AD16_SMOKE_C_29FL												
1050057	AD17_SMOKE_C_29FL												
1050058	AD18_SMOKE_C_29FL												
1050059	AD19_SMOKE_C_29FL												
1050060	AD20_SMOKE_C_29FL												
1050061	AD21_SMOKE_C_29FL												
1050062	AD22_SMOKE_C_29FL												
1050063	AD23_SMOKE_C_29FL												
1050064	AD24_SMOKE_C_29FL												
1050065	AD25_SMOKE_C_29FL												
1050066	AD26_HEAT_C_29FL												
1050067	AD27_SMOKE_C_29FL												
1050068	AD28_SMOKE_C_29FL												
1050069	AD29_SMOKE_C_29FL												
1050070	AD34_HEAT_B_29FL	26/3/2025											
1050071	AD35_SMOKE_B_29FL	26/3/2025											
1050072	AD36_SMOKE_B_29FL	26/3/2025											
1050073	AD37_SMOKE_B_29FL	26/3/2025											
1050074	AD38_SMOKE_B_29FL	26/3/2025											
1050075	AD39_SMOKE_B_29FL	26/3/2025		27/5/2025									
1050076	AD40_SMOKE_B_29FL	26/3/2025		27/5/2025									
1050077	AD41_SMOKE_B_29FL	26/3/2025		27/5/2025									
1050078	AD42_SMOKE_B_29FL	26/3/2025											
1050079	AD43_SMOKE_B_29FL	26/3/2025											
1050080	AD2_SMOKE_A_30FL												
1050081	AD3_SMOKE_A_30FL												
1050082	AD4_SMOKE_A_30FL												
1050083	AD5_HEAT_A_30FL												
1050084	AD6_SMOKE_A_30FL												
1050085	AD7_SMOKE_A_30FL												
1050086	AD8_SMOKE_A_30FL												
1050087	AD9_SMOKE_A_30FL												
1050088	AD10_SMOKE_A_30FL												
1050089	AD11_SMOKE_A_30FL												
1050090	AD12_SMOKE_A_30FL												
1050091	AD13_SMOKE_A_30FL												
1050092	AD14_SMOKE_A_30FL												
1050093	AD15_SMOKE_A_30FL												
1050094	AD16_SMOKE_C_30FL					31/7/2025							
1050095	AD17_SMOKE_C_30FL					31/7/2025							
1050096	AD18_SMOKE_C_30FL					31/7/2025							
1050097	AD19_SMOKE_C_30FL					31/7/2025							
1050098	AD20_SMOKE_C_30FL					31/7/2025							
1050099	AD21_SMOKE_C_30FL					31/7/2025							
1050100	AD22_SMOKE_C_30FL					31/7/2025							
1050101	AD23_SMOKE_C_30FL					31/7/2025							

บริษัท ติยะ มาสเตอร์ ซิสเต็มส์ จำกัด
TEEYA MASTER SYSTEMS CO., LTD.

รายงานการดำเนินการบำรุงรักษาระบบแจ้งเหตุเพลิงไหม้ครั้งที่ 6/12

ST. Regis Hotel & Residences Bangkok

Address	Location	Date of PM.											
		PM.1	PM.2	PM.3	PM.4	PM.5	PM.6	PM.7	PM.8	PM.9	PM.10	PM.11	PM.12
1050102	AD24_SMOKE_C_30FL					31/7/2025							
1050103	AD25_SMOKE_C_30FL					31/7/2025							
1050104	AD26_HEAT_C_30FL					31/7/2025							
1050105	AD27_SMOKE_C_30FL					31/7/2025							
1050106	AD28_SMOKE_C_30FL					31/7/2025							
1050107	AD29_SMOKE_C_30FL					31/7/2025							
1050108	AD34_HEAT_B_30FL												
1050109	AD35_SMOKE_B_30FL												
1050110	AD36_SMOKE_B_30FL												
1050111	AD37_SMOKE_B_30FL												
1050112	AD38_SMOKE_B_30FL												
1050113	AD39_SMOKE_B_30FL												
1050114	AD40_SMOKE_B_30FL												
1050115	AD41_SMOKE_B_30FL												
1050116	AD42_SMOKE_B_30FL												
1050117	AD43_SMOKE_B_30FL												
1050118	AD9.1_SMOKE_A_29FL												
1050126	DZ1_28FL		28/4/2025										
1050127	DZ2_28FL		28/4/2025										
1050128	DZ3_28FL_ST1_(28-34FL)		28/4/2025										
1050129	DZ4_28FL_ST2_(28-34FL)		28/4/2025										
1050130	MZ1_28FL												
1050131	FS1_28FL												
1050132	SS1_28FL												
1050133	STB1_28FL												
1050134	TEL1_28FL-36FL												
1050135	TEL2_28FL-36FL												
1050136	TEL3_28FL-36FL												
1050137	SPK1_28FL												
1050138	SPK2_28FL												
1050139	SPK3_28FL												
1050140	SPK4_28FL												
1050141	SPK5_28FL												
1050142	RELAY1_28FL_DAMPER												
1050143	DZ1_29FL		28/4/2025										
1050144	DZ2_29FL		28/4/2025										
1050145	MZ1_29FL												
1050146	FS1_29FL												
1050147	SS1_29FL												
1050148	STB1_29FL												
1050149	SPK1_29FL												
1050150	SPK2_29FL												
1050151	RELAY1_29FL_DAMPER												
1050152	DZ1_30FL		28/4/2025										
1050153	DZ2_30FL		28/4/2025										
1050154	MZ1_30FL												
1050155	FS1_30FL												
1050156	SS1_30FL												
1050157	STB1_30FL												
1050158	SPK1_30FL												
1050159	SPK2_30FL												

บริษัท ติยะ มาสเตอร์ ซิสเต็มส์ จำกัด
TEEYA MASTER SYSTEMS CO., LTD.

รายงานการดำเนินการบำรุงรักษาระบบแจ้งเหตุเพลิงไหม้ครั้งที่ 6/12

ST. Regis Hotel & Residences Bangkok

Address	Location	Date of PM.											
		PM.1	PM.2	PM.3	PM.4	PM.5	PM.6	PM.7	PM.8	PM.9	PM.10	PM.11	PM.12
1050160	RELAY1_30FL_DAMPER												
1050161	RELAY2_28FL_DAMPER												
1050162	RELAY2_29FL_DAMPER												
1050163	RELAY2_30FL_DAMPER												
1050164	DZ_SMOKE32_JUNC_29FL												
1050165	DZ_SMOKE33_FIREMAN_LIFT_29FL												
1050166	DZ_SMOKE32_JUNC_30FL												
1050167	DZ_SMOKE33_FIREMAN_LIFT_30FL												
1050168	DZ_SMOKE32_JUNC_28FL												
1050169	DZ_SMOKE33_FIREMAN_LIFT_28FL												
1050251	ISOLATOR_31FL												
1050252	ISOLATOR_32FL												
1050253	ISOLATOR_33FL												
1050254	AD_SMOKE43_B_31FL												
1050255	AD_SMOKE2_A_31FL												
1050256	AD_SMOKE3_A_31FL												
1050257	AD_SMOKE4_A_31FL												
1050258	AD_HEAT5_A_31FL												
1050259	AD_SMOKE6_A_31FL												
1050260	AD_SMOKE7_A_31FL												
1050261	AD_SMOKE8_A_31FL												
1050262	AD_SMOKE9_A_31FL												
1050263	AD_SMOKE10_A_31FL												
1050264	AD_SMOKE11_A_31FL												
1050265	AD_SMOKE12_A_31FL												
1050266	AD_SMOKE13_A_31FL												
1050267	AD_SMOKE14_A_31FL												
1050268	AD_SMOKE15_A_31FL												
1050269	AD_SMOKE16_C_31FL												
1050270	AD_SMOKE17_C_31FL												
1050271	AD_SMOKE18_C_31FL												
1050272	AD_SMOKE19_C_31FL												
1050273	AD_SMOKE20_C_31FL												
1050274	AD_SMOKE21_C_31FL												
1050275	AD_SMOKE22_C_31FL												
1050276	AD_SMOKE23_C_31FL												
1050277	AD_SMOKE24_C_31FL												
1050278	AD_SMOKE25_C_31FL												
1050279	AD_HEAT26_C_31FL												
1050280	AD_SMOKE27_C_31FL												
1050281	AD_SMOKE28_C_31FL												
1050282	AD_SMOKE29_C_31FL												
1050284	AD_HEAT34_B_31FL					31/7/2025							
1050285	AD_SMOKE35_B_31FL					31/7/2025							
1050286	AD_SMOKE36_B_31FL					31/7/2025							
1050287	AD_SMOKE37_B_31FL					31/7/2025							
1050288	AD_SMOKE38_B_31FL					31/7/2025							
1050289	AD_SMOKE39_B_31FL					31/7/2025							
1050290	AD_SMOKE40_B_31FL					31/7/2025							
1050291	AD_SMOKE41_B_31FL					31/7/2025							
1050292	AD_SMOKE42_B_31FL					31/7/2025							

บริษัท ติยะ มาสเตอร์ ซิสเต็มส์ จำกัด
TEEYA MASTER SYSTEMS CO., LTD.

รายงานการดำเนินการบำรุงรักษาระบบแจ้งเหตุเพลิงไหม้ครั้งที่ 6/12

ST. Regis Hotel & Residences Bangkok

Address	Location	Date of PM.											
		PM.1	PM.2	PM.3	PM.4	PM.5	PM.6	PM.7	PM.8	PM.9	PM.10	PM.11	PM.12
1050293	AD_SMOKE43_B_31FL					31/7/2025							
1050294	AD_SMOKE2_A_32FL												
1050295	AD_SMOKE3_A_32FL												
1050296	AD_SMOKE4_A_32FL												
1050297	AD_HEAT5_A_32FL												
1050298	AD_SMOKE6_A_32FL												
1050299	AD_SMOKE7_A_32FL												
1050300	AD_SMOKE8_A_32FL												
1050301	AD_SMOKE9_A_32FL												
1050302	AD_SMOKE10_A_32FL												
1050303	AD_SMOKE11_A_32FL												
1050304	AD_SMOKE12_A_32FL												
1050305	AD_SMOKE13_A_32FL												
1050306	AD_SMOKE14_A_32FL			27/5/2025									
1050307	AD_SMOKE15_A_32FL			27/5/2025									
1050308	AD_SMOKE16_C_32FL	26/3/2025		27/5/2025									
1050309	AD_SMOKE17_C_32FL	26/3/2025											
1050310	AD_SMOKE18_C_32FL	26/3/2025											
1050311	AD_SMOKE19_C_32FL	26/3/2025											
1050312	AD_SMOKE20_C_32FL	26/3/2025											
1050313	AD_SMOKE21_C_32FL	26/3/2025											
1050314	AD_SMOKE22_C_32FL	26/3/2025											
1050315	AD_SMOKE23_C_32FL	26/3/2025											
1050316	AD_SMOKE24_C_32FL	26/3/2025											
1050317	AD_SMOKE25_C_32FL	26/3/2025											
1050318	AD_HEAT26_C_32FL	26/3/2025											
1050319	AD_SMOKE27_C_32FL	26/3/2025											
1050320	AD_SMOKE28_C_32FL	26/3/2025											
1050321	AD_SMOKE29_C_32FL	26/3/2025											
1050323	AD_HEAT34_B_32FL												
1050324	AD_SMOKE35_B_32FL												
1050325	AD_SMOKE36_B_32FL												
1050326	AD_SMOKE37_B_32FL												
1050327	AD_SMOKE38_B_32FL												
1050328	AD_SMOKE39_B_32FL												
1050329	AD_SMOKE40_B_32FL												
1050330	AD_SMOKE41_B_32FL												
1050331	AD_SMOKE42_B_32FL												
1050333	AD_SMOKE2_A_33FL												
1050334	AD_SMOKE3_A_33FL												
1050335	AD_SMOKE4_A_33FL												
1050336	AD_HEAT5_A_33FL												
1050337	AD_SMOKE6_A_33FL												
1050338	AD_SMOKE7_A_33FL												
1050339	AD_SMOKE8_A_33FL												
1050340	AD_SMOKE9_A_33FL												
1050341	AD_SMOKE10_A_33FL												
1050342	AD_SMOKE11_A_33FL												
1050343	AD_SMOKE12_A_33FL												
1050344	AD_SMOKE13_A_33FL												
1050345	AD_SMOKE14_A_33FL												

บริษัท ติยะ มาสเตอร์ ซิสเต็มส์ จำกัด
TEEYA MASTER SYSTEMS CO., LTD.

รายงานการดำเนินการบำรุงรักษาระบบแจ้งเหตุเพลิงไหม้ครั้งที่ 6/12

ST. Regis Hotel & Residences Bangkok

Address	Location	Date of PM.											
		PM.1	PM.2	PM.3	PM.4	PM.5	PM.6	PM.7	PM.8	PM.9	PM.10	PM.11	PM.12
1050346	AD_SMOKE15_A_33FL												
1050347	AD_SMOKE16_C_33FL	26/3/2025											
1050348	AD_SMOKE17_C_33FL	26/3/2025											
1050349	AD_SMOKE18_C_33FL	26/3/2025											
1050350	AD_SMOKE19_C_33FL	26/3/2025											
1050351	AD_SMOKE20_C_33FL	26/3/2025											
1050352	AD_SMOKE21_C_33FL	26/3/2025											
1050353	AD_SMOKE22_C_33FL	26/3/2025											
1050354	AD_SMOKE23_C_33FL	26/3/2025											
1050355	AD_SMOKE24_C_33FL	26/3/2025											
1050356	AD_SMOKE25_C_33FL	26/3/2025											
1050357	AD_HEAT26_C_33FL	26/3/2025											
1050358	AD_SMOKE27_C_33FL	26/3/2025											
1050359	AD_SMOKE28_C_33FL	26/3/2025											
1050360	AD_SMOKE29_C_33FL	26/3/2025											
1050362	AD_HEAT34_B_33FL												
1050363	AD_SMOKE35_B_33FL												
1050364	AD_SMOKE36_B_33FL												
1050365	AD_SMOKE37_B_33FL												
1050366	AD_SMOKE38_B_33FL												
1050367	AD_SMOKE39_B_33FL												
1050368	AD_SMOKE40_B_33FL			27/5/2025									
1050369	AD_SMOKE41_B_33FL			27/5/2025									
1050370	AD_SMOKE42_B_33FL												
1050371	AD_SMOKE43_B_33FL			27/5/2025									
1050376	DZ1_31FL		28/4/2025										
1050377	DZ2_31FL		28/4/2025										
1050378	MZ1_31FL												
1050379	FS1_31FL												
1050380	SS1_31FL												
1050381	STB1_31FL												
1050382	SPK1_31FL												
1050383	SPK2_31FL												
1050384	RELAY1_31FL_DAMPER												
1050385	DZ1_32FL		28/4/2025										
1050386	DZ2_32FL		28/4/2025	27/5/2025									
1050387	MZ1_32FL												
1050388	FS1_32FL												
1050389	SS1_32FL			27/5/2025									
1050390	STB1_32FL												
1050391	SPK1_32FL												
1050392	SPK2_32FL												
1050393	RELAY1_32FL_DAMPER												
1050394	DZ1_33FL		28/4/2025										
1050395	DZ2_33FL		28/4/2025										
1050396	MZ1_33FL												
1050397	FS1_33FL												
1050398	SS1_33FL												
1050399	STB1_33FL												
1050400	SPK1_33FL												
1050401	SPK2_33FL												

บริษัท ติยะ มาสเตอร์ ซิสเต็มส์ จำกัด
TEEYA MASTER SYSTEMS CO., LTD.

รายงานการดำเนินการบำรุงรักษาระบบแจ้งเหตุเพลิงไหม้ครั้งที่ 6/12

ST. Regis Hotel & Residences Bangkok

Address	Location	Date of PM.											
		PM.1	PM.2	PM.3	PM.4	PM.5	PM.6	PM.7	PM.8	PM.9	PM.10	PM.11	PM.12
1050402	RELAY1_33FL_DAMPER												
1050403	RELAY2_31FL_DAMPER			27/5/2025									
1050404	RELAY2_32FL_DAMPER												
1050405	RELAY2_33FL_DAMPER												
1050406	DZ_SMOKE32_JUNC_31FL												
1050407	DZ_SMOKE33_FIREMAN_LIFT_31FL												
1050408	DZ_SMOKE32_JUNC_32FL												
1050409	DZ_SMOKE33_FIREMAN_LIFT_32FL												
1050410	DZ_SMOKE32_JUNC_33FL												
1050411	DZ_SMOKE33_FIREMAN_LIFT_33FL												

บริษัท ติยะ มาสเตอร์ ซิสเต็มส์ จำกัด
TEEYA MASTER SYSTEMS CO., LTD.

รายงานการดำเนินการบำรุงรักษาระบบแจ้งเหตุเพลิงไหม้ครั้งที่ 6/12

ST. Regis Hotel & Residences Bangkok

Address	Location	Date of PM.											
		PM.1	PM.2	PM.3	PM.4	PM.5	PM.6	PM.7	PM.8	PM.9	PM.10	PM.11	PM.12
2020000	LOOP9,10												
2020001	ISOLATOR_34FL												
2020002	ISOLATOR_35FL												
2020003	ISOLATOR_36FL												
2020005	AD_SMOKE2_A_34FL												
2020006	AD_SMOKE3_A_34FL												
2020007	AD_SMOKE4_A_34FL												
2020008	AD_HEAT5_A_34FL												
2020009	AD_SMOKE6_A_34FL												
2020010	AD_SMOKE7_A_34FL												
2020011	AD_SMOKE8_A_34FL												
2020012	AD_SMOKE9_A_34FL												
2020013	AD_SMOKE10_A_34FL												
2020014	AD_SMOKE11_A_34FL												
2020015	AD_SMOKE12_A_34FL												
2020016	AD_SMOKE13_A_34FL												
2020017	AD_SMOKE14_A_34FL												
2020018	AD_SMOKE15_A_34FL												
2020019	AD_SMOKE16_C_34FL												
2020020	AD_SMOKE17_C_34FL												
2020021	AD_SMOKE18_C_34FL												
2020022	AD_SMOKE19_C_34FL												
2020023	AD_SMOKE20_C_34FL												
2020024	AD_SMOKE21_C_34FL												
2020025	AD_SMOKE22_C_34FL												
2020026	AD_SMOKE23_C_34FL												
2020027	AD_SMOKE24_C_34FL												
2020028	AD_SMOKE25_C_34FL												
2020029	AD_HEAT26_C_34FL												
2020030	AD_SMOKE27_C_34FL												
2020031	AD_SMOKE28_C_34FL												
2020032	AD_SMOKE29_C_34FL												
2020034	AD_HEAT34_B_34FL					31/7/2025							
2020035	AD_SMOKE35_B_34FL					31/7/2025							
2020036	AD_SMOKE36_B_34FL					31/7/2025							
2020037	AD_SMOKE37_B_34FL					31/7/2025							
2020038	AD_SMOKE38_B_34FL					31/7/2025							
2020039	AD_SMOKE39_B_34FL					31/7/2025							
2020040	AD_SMOKE40_B_34FL					31/7/2025							
2020041	AD_SMOKE41_B_34FL					31/7/2025							
2020042	AD_SMOKE42_B_34FL					31/7/2025							
2020044	AD_SMOKE2_A_35FL												
2020045	AD_SMOKE3_A_35FL												
2020046	AD_SMOKE4_A_35FL												
2020047	AD_HEAT5_A_35FL												
2020048	AD_SMOKE6_A_35FL												
2020049	AD_SMOKE7_A_35FL												

บริษัท ติยะ มาสเตอร์ ซิสเต็มส์ จำกัด
TEEYA MASTER SYSTEMS CO., LTD.

รายงานการดำเนินการบำรุงรักษาระบบแจ้งเหตุเพลิงไหม้ครั้งที่ 6/12

ST. Regis Hotel & Residences Bangkok

Address	Location	Date of PM.											
		PM.1	PM.2	PM.3	PM.4	PM.5	PM.6	PM.7	PM.8	PM.9	PM.10	PM.11	PM.12
2020050	AD_SMOKE8_A_35FL												
2020051	AD_SMOKE9_A_35FL												
2020052	AD_SMOKE10_A_35FL												
2020053	AD_SMOKE11_A_35FL												
2020054	AD_SMOKE12_A_35FL												
2020055	AD_SMOKE13_A_35FL												
2020056	AD_SMOKE14_A_35FL												
2020057	AD_SMOKE15_A_35FL												
2020058	AD_SMOKE16_C_35FL												
2020059	AD_SMOKE17_C_35FL												
2020060	AD_SMOKE18_C_35FL												
2020061	AD_SMOKE19_C_35FL												
2020062	AD_SMOK20_C_35FL												
2020063	AD_SMOKE21_C_35FL												
2020064	AD_SMOKE22_C_35FL												
2020065	AD_SMOKE23_C_35FL												
2020066	AD_SMOKE24_C_35FL												
2020067	AD_SMOKE25_C_35FL												
2020068	AD_HEAT26_C_35FL												
2020069	AD_SMOKE27_C_35FL												
2020070	AD_SMOKE28_C_35FL												
2020071	AD_SMOKE29_C_35FL												
2020073	AD_HEAT34_B_35FL												
2020074	AD_SMOKE35_B_35FL												
2020075	AD_SMOKE36_B_35FL												
2020076	AD_SMOKE37_B_35FL												
2020077	AD_SMOKE38_B_35FL												
2020078	AD_SMOKE39_B_35FL												
2020079	AD_SMOKE40_B_35FL												
2020080	AD_SMOKE41_B_35FL												
2020081	AD_SMOKE42_B_35FL												
2020082	AD_SMOKE43_B_34FL												
2020083	AD_SMOKE2_A_36FL						28/8/2025						
2020084	AD_SMOKE3_A_36FL						28/8/2025						
2020085	AD_SMOKE4_A_36FL						28/8/2025						
2020086	AD_SMOKE43_B_36FL												
2020087	AD_SMOKE43_B_35FL												
2020089	AD_HEAT5_B_36FL												
2020090	AD_SMOKE6_A_36FL						28/8/2025						
2020091	AD_SMOKE7_A_36FL						28/8/2025						
2020092	AD_SMOKE8_A_36FL						28/8/2025						
2020093	AD_SMOKE9_A_36FL						28/8/2025						
2020094	AD_SMOKE10_A_36FL						28/8/2025						
2020095	AD_SMOKE11_A_36FL						28/8/2025						
2020096	AD_SMOKE12_A_36FL						28/8/2025						
2020097	AD_SMOKE13_A_36FL						28/8/2025						
2020098	AD_SMOKE14_A_36FL						28/8/2025						

บริษัท ติยะ มาสเตอร์ ซิสเต็มส์ จำกัด
TEEYA MASTER SYSTEMS CO., LTD.

รายงานการดำเนินการบำรุงรักษาระบบแจ้งเหตุเพลิงไหม้ครั้งที่ 6/12

ST. Regis Hotel & Residences Bangkok

Address	Location	Date of PM.											
		PM.1	PM.2	PM.3	PM.4	PM.5	PM.6	PM.7	PM.8	PM.9	PM.10	PM.11	PM.12
2020099	AD_SMOKE15_A_36FL						28/8/2025						
2020100	AD_SMOKE16_C_36FL												
2020101	AD_SMOKE17_C_36FL												
2020102	AD_SMOKE18_C_36FL												
2020103	AD_SMOKE19_C_36FL												
2020104	AD_SMOKE20_C_36FL												
2020105	AD_SMOKE21_C_36FL												
2020106	AD_SMOKE22_C_36FL												
2020107	AD_SMOKE23_C_36FL												
2020108	AD_SMOKE24_C_36FL												
2020109	AD_SMOKE25_C_36FL												
2020110	AD_HEAT26_B_36FL												
2020111	AD_SMOKE27_C_36FL												
2020112	AD_SMOKE28_C_36FL												
2020113	AD_SMOKE29_C_36FL												
2020115	AD_HEAT34_B_36FL					31/7/2025							
2020116	AD_SMOKE35_B_36FL					31/7/2025							
2020117	AD_SMOKE36_B_36FL					31/7/2025							
2020118	AD_SMOKE37_B_36FL					31/7/2025							
2020119	AD_SMOKE38_B_36FL					31/7/2025							
2020120	AD_SMOKE39_B_36FL					31/7/2025							
2020121	AD_SMOKE40_B_36FL					31/7/2025							
2020122	AD_SMOKE41_B_36FL					31/7/2025							
2020123	AD_SMOKE42_B_36FL					31/7/2025							
2020126	DZ1_34FL		28/4/2025										
2020127	DZ2_34FL		28/4/2025										
2020128	MZ1_34FL												
2020129	FS1_34FL												
2020130	SS1_34FL												
2020131	STB1_34FL												
2020132	SPK1_34FL												
2020133	SPK2_34FL												
2020134	RELAY1_34FL_DAMPER												
2020135	DZ1_35FL												
2020136	DZ2_35FL												
2020137	MZ1_35FL												
2020138	FS1_35FL												
2020139	SS1_35FL												
2020140	STB1_35FL												
2020141	SPK1_35FL												
2020142	SPK1_35FL												
2020143	RELAY1_35FL_DAMPER												
2020144	DZ1_36FL												
2020145	DZ2_36FL												
2020146	MZ1_36FL												
2020147	FS1_36FL												
2020148	SS1_36FL												

บริษัท ติยะ มาสเตอร์ ซิสเต็มส์ จำกัด
TEEYA MASTER SYSTEMS CO., LTD.

รายงานการดำเนินการบำรุงรักษาระบบแจ้งเหตุเพลิงไหม้ครั้งที่ 6/12

ST. Regis Hotel & Residences Bangkok

Address	Location	Date of PM.											
		PM.1	PM.2	PM.3	PM.4	PM.5	PM.6	PM.7	PM.8	PM.9	PM.10	PM.11	PM.12
2020149	STB1_36FL												
2020150	SPK1_36FL												
2020151	SPK2_36FL												
2020152	RELAY1_36FL_DAMPER												
2020153	RELAY2_34FL_DAMPER												
2020154	RELAY2_35FL_DAMPER												
2020155	RELAY2_36FL_DAMPER												
2020156	DZ3_36FL												
2020157	DZ4_36FL												
2020158	DZ_SMOKE32_JUNC_34FL												
2020159	DZ_SMOKE33_FIREMAN_LIFT_34FL												
2020160	DZ_SMOKE32_JUNC_35FL												
2020161	DZ_SMOKE33_FIREMAN_LIFT_35FL												
2020251	ISOLATOR_37FL												
2020252	ISOLATOR_38FL												
2020253	ISOLATOR_39FL												
2020254	AD_SMOKE45_B_37FL												
2020255	AD_SMOKE2_A_37FL												
2020256	AD_SMOKE3_A_37FL												
2020257	AD_SMOKE4_A_37FL												
2020258	AD_HEAT5_A_37FL												
2020259	AD_SMOKE6_A_37FL												
2020260	AD_SMOKE7_A_37FL												
2020261	AD_SMOKE8_A_37FL												
2020262	AD_SMOKE9_A_37FL												
2020263	AD_SMOKE10_A_37FL												
2020264	AD_SMOKE11_A_37FL												
2020265	AD_SMOKE12_A_37FL												
2020266	AD_SMOKE13_A_37FL												
2020267	AD_SMOKE14_A_37FL												
2020268	AD_SMOKE15_A_37FL												
2020269	AD_SMOKE16_C_37FL						28/8/2025						
2020270	AD_SMOKE17_C_37FL						28/8/2025						
2020271	AD_SMOKE18_C_37FL						28/8/2025						
2020272	AD_SMOKE19_C_37FL						28/8/2025						
2020273	AD_SMOKE20_C_37FL						28/8/2025						
2020274	AD_SMOKE21_C_37FL						28/8/2025						
2020275	AD_SMOKE22_C_37FL						28/8/2025						
2020276	AD_SMOKE23_C_37FL						28/8/2025						
2020277	AD_SMOKE24_C_37FL						28/8/2025						
2020278	AD_SMOKE25_C_37FL						28/8/2025						
2020279	AD_HEAT26_C_37FL						28/8/2025						
2020280	AD_SMOKE27_C_37FL						28/8/2025						
2020281	AD_SMOKE28_C_37FL						28/8/2025						
2020282	AD_SMOKE29_C_37FL						28/8/2025						
2020283	AD_SMOKE44_STUDY_C_39FL						28/8/2025						
2020284	AD_HEAT34_B_37FL	26/3/2025											

บริษัท ติยะ มาสเตอร์ ซิสเต็มส์ จำกัด
TEEYA MASTER SYSTEMS CO., LTD.

รายงานการดำเนินการบำรุงรักษาระบบแจ้งเหตุเพลิงไหม้ครั้งที่ 6/12

ST. Regis Hotel & Residences Bangkok

Address	Location	Date of PM.											
		PM.1	PM.2	PM.3	PM.4	PM.5	PM.6	PM.7	PM.8	PM.9	PM.10	PM.11	PM.12
2020285	AD_SMOKE35_B_37FL	26/3/2025											
2020286	AD_SMOKE36_B_37FL	26/3/2025											
2020287	AD_SMOKE37_B_37FL	26/3/2025											
2020288	AD_SMOKE38_B_37FL	26/3/2025											
2020289	AD_SMOKE39_B_37FL	26/3/2025											
2020290	AD_SMOKE40_B_37FL	26/3/2025											
2020291	AD_SMOKE41_B_37FL	26/3/2025											
2020292	AD_SMOKE42_B_37FL	26/3/2025											
2020293	AD_SMOKE43_B_37FL	26/3/2025											
2020294	AD_SMOKE44_B_37FL	26/3/2025											
2020295	AD_SMOKE2_ENTRANCE_A_39FL												
2020296	AD_SMOKE3_LIVING_A_39FL												
2020297	AD_SMOKE4_DINNING_A_39FL												
2020298	AD_HEAT5_BAR_A_39FL												
2020299	AD_SMOKE6_PANTRY_A_39FL												
2020300	AD_SMOKE7_MAID_A_39FL												
2020301	AD_SMOKE8_KITCHEN_A_39FL												
2020302	AD_SMOKE9_CORRIDOOR_A_39FL												
2020303	AD_SMOKE10_BED1_A_39FL												
2020304	AD_SMOKE11_DRESSING_A_39FL												
2020305	AD_SMOKE12_CORRIDOOR_A_39FL												
2020306	AD_SMOKE13_BED2_A_39FL												
2020307	AD_SMOKE14_BED3_A_39FL												
2020308	AD_SMOKE15_BED4_A_39FL												
2020309	AD_SMOKE16_BED4_C_39FL						28/8/2025						
2020310	AD_SMOKE17_BED3_C_39FL						28/8/2025						
2020311	AD_SMOKE18_BED2_C_39FL						28/8/2025						
2020312	AD_SMOKE19_CORRIDOOR_C_39FL						28/8/2025						
2020313	AD_SMOKE20_DRESSING_C_39FL						28/8/2025						
2020314	AD_SMOKE21_BED1_C_39FL						28/8/2025						
2020315	AD_SMOKE22_CORRIDOR_C_39FL						28/8/2025						
2020316	AD_SMOKE23_PANTRY_C_39FL						28/8/2025						
2020317	AD_SMOKE24_MAID_C_39FL						28/8/2025						
2020318	AD_SMOKE25_FUNCTION_C_39FL						28/8/2025						
2020319	AD_HEAT26_KITCHEN_C_39FL						28/8/2025						
2020320	AD_SMOKE27_DINNING_C_39FL						28/8/2025						
2020321	AD_SMOKE28_LIVING_C_39FL						28/8/2025						
2020322	AD_SMOKE29_ENTRANC_C_39FL						28/8/2025						
2020323	AD_HEAT34_KITCHEN_B_39FL												
2020324	AD_SMOKE35_FUNCTION_B_39FL												
2020325	AD_SMOKE36_PANTRY_B_39FL												
2020326	AD_SMOKE37_BED3_B_39FL												
2020327	AD_SMOKE38_BED2_B_39FL												
2020328	AD_SMOKE39_DINNING_B_39FL												
2020329	AD_SMOKE40_LIVING_B_39FL												
2020330	AD_SMOKE41_BED1_B_39FL												
2020331	AD_SMOKE42_DRESSING_B_39FL												

บริษัท ติยะ มาสเตอร์ ซิสเต็มส์ จำกัด
TEEYA MASTER SYSTEMS CO., LTD.

รายงานการดำเนินการบำรุงรักษาระบบแจ้งเหตุเพลิงไหม้ครั้งที่ 6/12

ST. Regis Hotel & Residences Bangkok

Address	Location	Date of PM.											
		PM.1	PM.2	PM.3	PM.4	PM.5	PM.6	PM.7	PM.8	PM.9	PM.10	PM.11	PM.12
2020332	AD_SMOKE43_WORKNIG_B_39FL												
2020333	AD_SMOKE2_ENTRANCE_A_38FL												
2020334	AD_SMOKE3_LIVING_A_38FL												
2020335	AD_SMOKE4_DINNING_A_38FL												
2020336	AD_HEAT5_BAR_A_38FL												
2020337	AD_SMOKE6_PANTRY_A_38FL												
2020338	AD_SMOKE7_MAID_A_38FL												
2020339	AD_SMOKE8_KITCHEN_A_38FL												
2020340	AD_SMOKE9_CORRIDOR_A_38FL												
2020341	AD_SMOKE10_BED1_A_38FL												
2020342	AD_SMOKE11_DRESSING_A_38FL												
2020343	AD_SMOKE12_CORRIDOR_A_38FL												
2020344	AD_SMOKE13_BED2_A_38FL												
2020345	AD_SMOKE14_BED3_A_38FL												
2020346	AD_SMOKE15_BED4_A_38FL												
2020347	AD_SMOKE16_BED4_C_38FL												
2020348	AD_SMOKE17_BED3_C_38FL												
2020349	AD_SMOKE18_BED2_C_38FL												
2020350	AD_SMOKE19_CORRIDOR_C_38FL												
2020351	AD_SMOKE20_DRESSING_C_38FL												
2020352	AD_SMOKE21_BED1_C_38FL												
2020353	AD_SMOKE22_CORRIDOR_C_38FL												
2020354	AD_SMOKE23_PANTRY_C_38FL												
2020355	AD_SMOKE24_MAID_C_38FL												
2020356	AD_SMOKE25_FUNCTION_C_38FL												
2020357	AD_HEAT26_KITCHE_C_38FL												
2020358	AD_SMOKE27_DINNIG_C_38FL												
2020359	AD_SMOKE28_LIVING_C_38FL												
2020360	AD_SMOKE29_ENTRANC_C_38FL												
2020361	AD_HEAT34_KITCHEN_B_38FL												
2020362	AD_SMOKE35_FUNCTION_B_38FL												
2020363	AD_SMOKE36_PANTRY_B_38FL												
2020364	AD_SMOKE37_BED3_B_38FL												
2020365	AD_SMOKE38_BED2_B_38FL												
2020366	AD_SMOKE39_DINNING_B_38FL												
2020367	AD_SMOKE40_LIVING_B_38FL												
2020368	AD_SMOKE41_BED1_B_38FL												
2020369	AD_SMOKE42_DRESSING_B_38FL												
2020370	AD_SMOKE43_WORKNIG_B_38FL												
2020371	AD_SMOKE44_STUDY_C_38FL												
2020376	DZ1_37FL												
2020377	DZ2_37FL												
2020378	DZ3_37FL_ST1_(37-ROOF)												
2020379	DZ4_37FL_ST2_(37-ROOF)												
2020380	MZ1_37FL												
2020381	FS1_37FL												
2020382	SS1_37FL												

บริษัท ติยะ มาสเตอร์ ซิสเต็มส์ จำกัด
TEEYA MASTER SYSTEMS CO., LTD.

รายงานการดำเนินการบำรุงรักษาระบบแจ้งเหตุเพลิงไหม้ครั้งที่ 6/12

ST. Regis Hotel & Residences Bangkok

Address	Location	Date of PM.											
		PM.1	PM.2	PM.3	PM.4	PM.5	PM.6	PM.7	PM.8	PM.9	PM.10	PM.11	PM.12
2020383	STB1_37FL												
2020384	TEL1_37FL-ROOF												
2020385	TEL2_37FL-ROOF												
2020386	TEL3_37FL-ROOF												
2020387	SPK1_37FL												
2020388	SPK2_37FL												
2020389	SPK3_37FL												
2020390	SPK4_37FL												
2020391	SPK5_37FL												
2020392	RELAY1_37FL_DAMPER												
2020393	DZ1_38FL												
2020394	DZ2_38FL												
2020395	MZ1_38FL												
2020396	FS1_38FL												
2020397	SS1_38FL												
2020398	STB1_38FL												
2020399	SPK1_38FL												
2020400	SPK2_38FL												
2020401	RELAY1_38FL_DAMPER												
2020402	DZ1_39FL												
2020403	DZ2_39FL												
2020404	MZ1_39FL												
2020405	FS1_39FL												
2020406	SS1_39FL												
2020407	STB1_39FL												
2020408	SPK1_39FL												
2020409	SPK2_39FL												
2020410	RELAY1_39FL_DAMPER												
2020411	RELAY2_37FL_DAMPER												
2020412	RELAY2_38FL_DAMPER												
2020413	RELAY2_39FL_DAMPER												
2020414	DZ5_37FL												
2020415	DZ6_37FL												
2020416	DZ_SMOKE32_JUNC_38FL												
2020417	DZ_SMOKE33_FIREMAN_LIFT_38FL												
2020418	DZ_SMOKE32_JUNC_39FL												
2020419	DZ_SMOKE33_FIREMAN_LIFT_39FL												

บริษัท ติยะ มาสเตอร์ ซิสเต็มส์ จำกัด
TEEYA MASTER SYSTEMS CO., LTD.

รายงานการดำเนินการบำรุงรักษาระบบแจ้งเหตุเพลิงไหม้ครั้งที่ 6/12

ST. Regis Hotel & Residences Bangkok

Address	Location	Date of PM.											
		PM.1	PM.2	PM.3	PM.4	PM.5	PM.6	PM.7	PM.8	PM.9	PM.10	PM.11	PM.12
2030000	LOOP11,12												
2030001	ISOLATOR_40FL												
2030002	ISOLATOR_41FL												
2030003	AD_SMOKE1_40FL					31/7/2025							
2030004	AD_SMOKE2_40FL					31/7/2025							
2030005	AD_SMOKE3_40FL					31/7/2025							
2030006	AD_SMOKE4_40FL					31/7/2025							
2030007	AD_SMOKE5_40FL					31/7/2025							
2030008	AD_SMOKE6_40FL					31/7/2025							
2030009	AD_SMOKE7_40FL					31/7/2025							
2030010	AD_SMOKE8_40FL					31/7/2025							
2030011	AD_SMOKE9_40FL					31/7/2025							
2030012	AD_SMOKE10_40FL					31/7/2025							
2030013	AD_SMOKE11_40FL					31/7/2025							
2030014	AD_SMOKE12_40FL					31/7/2025							
2030015	AD_SMOKE13_40FL					31/7/2025							
2030016	AD_SMOKE14_40FL					31/7/2025							
2030017	AD_SMOKE15_40FL					31/7/2025							
2030018	AD_SMOKE16_40FL					31/7/2025							
2030019	AD_SMOKE17_40FL					31/7/2025							
2030020	AD_SMOKE18_40FL					31/7/2025							
2030021	AD_SMOKE19_40FL					31/7/2025							
2030022	AD_SMOKE20_40FL					31/7/2025							
2030023	AD_SMOKE21_40FL					31/7/2025							
2030024	AD_SMOKE22_40FL					31/7/2025							
2030025	AD_SMOKE23_40FL					31/7/2025							
2030026	AD_SMOKE24_40FL					31/7/2025							
2030027	AD_SMOKE25_40FL					31/7/2025							
2030028	AD_SMOKE26_40FL					31/7/2025							
2030029	AD_SMOKE27_40FL					31/7/2025							
2030030	AD_SMOKE28_40FL					31/7/2025							
2030031	AD_SMOKE29_40FL					31/7/2025							
2030032	AD_SMOKE30_40FL					31/7/2025							
2030033	AD_SMOKE31_40FL					31/7/2025							
2030034	AD_SMOKE32_40FL					31/7/2025							
2030035	AD_SMOKE33_40FL					31/7/2025							
2030036	AD_SMOKE34_40FL					31/7/2025							
2030037	AD_SMOKE35_40FL					31/7/2025							
2030038	AD_SMOKE36_40FL					31/7/2025							
2030039	AD_HEAT37_40FL					31/7/2025							
2030040	AD_SMOKE38_40FL					31/7/2025							
2030041	AD_SMOKE39_40FL					31/7/2025							
2030042	AD_SMOKE40_40FL					31/7/2025							
2030043	AD_SMOKE41_40FL					31/7/2025							
2030044	AD_SMOKE42_40FL					31/7/2025							
2030045	AD_SMOKE43_40FL					31/7/2025							
2030046	AD_SMOKE44_40FL					31/7/2025							
2030047	AD_SMOKE45_40FL					31/7/2025							
2030048	AD_SMOKE46_40FL					31/7/2025							
2030049	AD_SMOKE47_40FL					31/7/2025							
2030050	AD_SMOKE48_40FL					31/7/2025							
2030051	AD_SMOKE49_40FL					31/7/2025							
2030052	AD_SMOKE50_40FL					31/7/2025							

บริษัท ติยะ มาสเตอร์ ซิสเต็มส์ จำกัด
TEEYA MASTER SYSTEMS CO., LTD.

รายงานการดำเนินการบำรุงรักษาระบบแจ้งเหตุเพลิงไหม้ครั้งที่ 6/12

ST. Regis Hotel & Residences Bangkok

Address	Location	Date of PM.											
		PM.1	PM.2	PM.3	PM.4	PM.5	PM.6	PM.7	PM.8	PM.9	PM.10	PM.11	PM.12
2030053	AD_SMOKE51_40FL					31/7/2025							
2030054	AD_SMOKE52_40FL					31/7/2025							
2030055	AD_SMOKE53_40FL					31/7/2025							
2030056	AD_SMOKE1_41FL					31/7/2025							
2030057	AD_SMOKE2_41FL					31/7/2025							
2030058	AD_SMOKE3_41FL					31/7/2025							
2030059	AD_SMOKE4_41FL					31/7/2025							
2030060	AD_SMOKE5_41FL					31/7/2025							
2030061	AD_SMOKE6_41FL					31/7/2025							
2030062	AD_SMOKE7_41FL					31/7/2025							
2030063	AD_SMOKE8_41FL					31/7/2025							
2030064	AD_HEAT9_41FL					31/7/2025							
2030065	AD_SMOKE10_41FL					31/7/2025							
2030066	AD_SMOKE11_41FL					31/7/2025							
2030067	AD_SMOKE12_41FL					31/7/2025							
2030068	AD_SMOKE13_41FL					31/7/2025							
2030069	AD_SMOKE14_41FL					31/7/2025							
2030070	AD_SMOKE15_41FL					31/7/2025							
2030071	AD_SMOKE16_41FL					31/7/2025							
2030072	AD_SMOKE17_41FL					31/7/2025							
2030073	AD_SMOKE18_41FL					31/7/2025							
2030074	AD_SMOKE19_41FL					31/7/2025							
2030075	AD_SMOKE20_41FL					31/7/2025							
2030076	AD_SMOKE21_41FL					31/7/2025							
2030077	AD_SMOKE22_41FL					31/7/2025							
2030078	AD_SMOKE23_41FL					31/7/2025							
2030079	AD_SMOKE24_41FL					31/7/2025							
2030080	AD_SMOKE25_41FL					31/7/2025							
2030081	AD_SMOKE26_41FL					31/7/2025							
2030082	AD_SMOKE27_41FL					31/7/2025							
2030083	AD_SMOKE28_41FL					31/7/2025							
2030084	AD_SMOKE29_41FL					31/7/2025							
2030085	AD_SMOKE30_41FL					31/7/2025							
2030086	AD_SMOKE31_41FL					31/7/2025							
2030087	AD_SMOKE32_41FL					31/7/2025							
2030088	AD_SMOKE33_41FL					31/7/2025							
2030089	AD_SMOKE34_41FL					31/7/2025							
2030090	AD_SMOKE35_41FL					31/7/2025							
2030091	AD_SMOKE36_41FL					31/7/2025							
2030092	AD_HEAT37_41FL					31/7/2025							
2030093	AD_SMOKE38_41FL					31/7/2025							
2030094	AD_SMOKE39_41FL					31/7/2025							
2030095	AD_SMOKE40_41FL					31/7/2025							
2030096	AD_SMOKE41_41FL					31/7/2025							
2030097	AD_SMOKE42_41FL					31/7/2025							
2030098	AD_SMOKE43_41FL					31/7/2025							
2030099	AD_SMOKE44_41FL					31/7/2025							
2030100	AD_SMOKE45_41FL					31/7/2025							
2030101	AD_SMOKE46_41FL					31/7/2025							
2030102	AD_SMOKE47_41FL					31/7/2025							
2030103	AD_SMOKE48_41FL					31/7/2025							
2030104	AD_SMOKE49_41FL					31/7/2025							
2030105	AD_SMOKE50_41FL					31/7/2025							

บริษัท ติยะ มาสเตอร์ ซิสเต็มส์ จำกัด
TEEYA MASTER SYSTEMS CO., LTD.

รายงานการดำเนินการบำรุงรักษาระบบแจ้งเหตุเพลิงไหม้ครั้งที่ 6/12

ST. Regis Hotel & Residences Bangkok

Address	Location	Date of PM.											
		PM.1	PM.2	PM.3	PM.4	PM.5	PM.6	PM.7	PM.8	PM.9	PM.10	PM.11	PM.12
2030106	AD_SMOKE51_41FL					31/7/2025							
2030107	AD_SMOKE52_41FL					31/7/2025							
2030108	AD_SMOKE53_41FL					31/7/2025							
2030126	DZ1_40FL												
2030127	DZ2_40FL												
2030128	MZ1_40FL												
2030129	FS1_40FL												
2030130	SS1_40FL												
2030131	STB1_40FL												
2030132	SPK1_40FL												
2030133	SPK2_40FL												
2030134	RELAY1_40FL_DAMPER												
2030135	DZ1_41FL												
2030136	DZ2_41FL												
2030137	MZ1_41FL												
2030138	FS1_41FL												
2030139	SS1_41FL												
2030140	STB1_41FL												
2030141	SPK1_41FL												
2030142	SPK2_41FL												
2030143	RELAY1_41FL_DAMPER												
2030144	RELAY2_40FL_DAMPER												
2030145	RELAY2_41FL_DAMPER												
2030251	ISOLATOR_47FL												
2030252	ISOLATOR_42FL												
2030253	AD_SMOKE_A_44FL												
2030254	ISOLATOR_46FL												
2030255	AD_SMOKE1_42FL												
2030256	AD_HEAT2_42FL												
2030257	AD_SMOKE3_42FL												
2030258	AD_SMOKE4_42FL												
2030259	AD_SMOKE5_42FL												
2030260	AD_SMOKE6_42FL												
2030261	AD_SMOKE7_42FL												
2030262	AD_SMOKE8_42FL												
2030263	AD_HEAT9_42FL												
2030264	AD_HEAT10_42FL												
2030265	AD_SMOKE11_42FL												
2030266	AD_SMOKE12_42FL												
2030267	AD_SMOKE13_42FL												
2030268	AD_SMOKE14_42FL												
2030269	AD_SMOKE15_42FL												
2030270	AD_SMOKE16_42FL												
2030271	AD_SMOKE17_42FL												
2030272	AD_SMOKE18_42FL												
2030273	AD_SMOKE19_42FL												
2030274	AD_SMOKE20_42FL												
2030275	AD_SMOKE21_42FL												
2030276	AD_SMOKE22_42FL												
2030277	AD_SMOKE23_42FL												
2030278	AD_SMOKE24_42FL												
2030279	AD_SMOKE25_42FL												
2030280	AD_SMOKE26_42FL												

บริษัท ติยะ มาสเตอร์ ซิสเต็มส์ จำกัด
TEEYA MASTER SYSTEMS CO., LTD.

รายงานการดำเนินการบำรุงรักษาระบบแจ้งเหตุเพลิงไหม้ครั้งที่ 6/12

ST. Regis Hotel & Residences Bangkok

Address	Location	Date of PM.											
		PM.1	PM.2	PM.3	PM.4	PM.5	PM.6	PM.7	PM.8	PM.9	PM.10	PM.11	PM.12
2030281	AD_SMOKE27_42FL_(LIFT_CORE_41FL)												
2030282	AD_SMOKE28_42FL												
2030283	AD_SMOKE29_42FL												
2030284	AD_SMOKE1_43FL												
2030285	AD_SMOKE2_43FL												
2030286	AD_SMOKE3_43FL												
2030287	AD_SMOKE4_43FL												
2030288	AD_SMOKE5_43FL												
2030289	AD_SMOKE6_43FL												
2030290	AD_SMOKE7_43FL												
2030291	AD_SMOKE8_43FL												
2030292	AD_SMOKE9_43FL												
2030293	AD_SMOKE10_43FL												
2030294	AD_SMOKE11_43FL												
2030295	AD_SMOKE12_43FL												
2030296	AD_SMOKE13_43FL												
2030297	AD_SMOKE14_43FL												
2030298	AD_SMOKE15_43FL												
2030299	AD_SMOKE16_43FL												
2030300	AD_SMOKE17_43FL												
2030301	AD_SMOKE18_43FL												
2030302	AD_SMOKE19_43FL												
2030303	AD_SMOKE20_43FL												
2030304	AD_SMOKE21_43FL												
2030305	AD_SMOKE22_43FL												
2030306	AD_SMOKE23_43FL												
2030307	AD_SMOKE24_43FL												
2030308	AD_SMOKE25_43FL												
2030309	AD_SMOKE26_43FL												
2030310	AD_SMOKE27_43FL												
2030311	AD_SMOKE28_43FL												
2030312	AD_SMOKE29_43FL												
2030313	AD_SMOKE30_43FL												
2030314	AD_SMOKE31_43FL												
2030315	AD_SMOKE32_43FL												
2030316	AD_SMOKE1_46FL												
2030317	AD_SMOKE2_46FL												
2030318	AD_SMOKE3_46FL_(LIFT_ROOM)												
2030319	AD_SMOKE4_46FL												
2030320	AD_SMOKE1_47FL												
2030321	AD_SMOKE2_47FL												
2030322	AD_SMOKE3_47FL												
2030323	AD_SMOKE4_47FL												
2030324	AD_SMOKE5_47FL												
2030325	AD_SMOKE1_EE_RM_44FL												
2030326	AD_SMOKE2_TOILET_A_44FL					31/7/2025							
2030327	AD_SMOKE3_LIVING_A_44FL					31/7/2025							
2030328	AD_SMOKE4_STORAGE_A_44FL					31/7/2025							
2030329	AD_SMOKE5_DINNING_A_44FL					31/7/2025							
2030330	AD_SMOKE6_DINNING_A_44FL					31/7/2025							
2030331	AD_SMOKE7_KITCHEN_A_44FL					31/7/2025							
2030332	AD_SMOKE8_PANTRY_A_44FL					31/7/2025							
2030333	AD_SMOKE9_TOILET_KITCHEN1_A_44FL					31/7/2025							

บริษัท ติยะ มาสเตอร์ ซิสเต็มส์ จำกัด
TEEYA MASTER SYSTEMS CO., LTD.

รายงานการดำเนินการบำรุงรักษาระบบแจ้งเหตุเพลิงไหม้ครั้งที่ 6/12

ST. Regis Hotel & Residences Bangkok

Address	Location	Date of PM.											
		PM.1	PM.2	PM.3	PM.4	PM.5	PM.6	PM.7	PM.8	PM.9	PM.10	PM.11	PM.12
2030334	AD_SMOKE10_TOILET_KITCHEN2_A_44FL					31/7/2025							
2030335	AD_SMOKE11_B_44FL												
2030336	AD_SMOKE12_B_44FL												
2030337	AD_SMOKE13_B_44FL												
2030338	AD_SMOKE14_B_44FL												
2030339	AD_SMOKE15_B_44FL												
2030340	AD_SMOKE16_B_44FL												
2030341	AD_SMOKE17_B_44FL												
2030342	AD_SMOKE18_B_44FL												
2030343	AD_SMOKE19_B_44FL												
2030344	AD_SMOKE20_B_44FL												
2030345	AD_SMOKE21_B_44FL												
2030346	AD_SMOKE22_B_44FL												
2030347	AD_SMOKE23_B_44FL												
2030348	AD_SMOKE1_EE_RM_45FL												
2030349	AD_SMOKE2_BED1_RM_A_45FL												
2030350	AD_SMOKE3_BED1_RM_A_45FL												
2030351	AD_SMOKE4_CORIDOOR_A_45FL												
2030352	AD_SMOKE5_HALL_A_45FL												
2030353	AD_SMOKE6_STAIR_A_45FL												
2030354	AD_HEAT7_TOILET_BAD4_RM_A_45FL												
2030355	AD_SMOKE8_BED4_RM_A_45FL												
2030356	AD_SMOKE9_BED3_RM_A_45FL												
2030357	AD_HEAT10_TOILET_BED3_RM_A_45FL												
2030358	AD_HEAT11_TOILET_BED2_RM_A_45FL												
2030359	AD_SMOKE12_A_45FL												
2030360	AD_SMOKE13_B_45FL												
2030361	AD_SMOKE14_B_45FL												
2030362	AD_SMOKE15_B_45FL												
2030363	AD_SMOKE16_B_45FL												
2030364	AD_SMOKE17_B_45FL												
2030365	AD_SMOKE18_B_45FL												
2030366	AD_SMOKE19_B_45FL												
2030367	AD_SMOKE20_B_45FL												
2030368	AD_SMOKE21_B_45FL												
2030369	AD_SMOKE22_B_45FL												
2030370	AD_SMOKE23_B_45FL												
2030371	AD_SMOKE24_B_45FL												
2030372	AD_SMOKE25_B_45FL												
2030373	AD_SMOKE26_B_45FL												
2030374	AD_SMOKE27_B_45FL												
2030375	AD_HEAT28_TOILET_BED1_RM_A_45FL												
2030376	DZ1_47FL												
2030377	DZ2_47FL												
2030378	DZ3_47FL												
2030379	MZ1_47FL												
2030380	FS1_47FL												
2030381	SS1_47FL												
2030382	STB1_47FL												
2030383	SPK1_47FL												
2030384	SPK2_47FL												
2030385	TEL1_47FL_LIFT_ROOM												
2030386	RELAY1_47FL												

บริษัท ติยะ มาสเตอร์ ซิสเต็มส์ จำกัด
TEEYA MASTER SYSTEMS CO., LTD.

รายงานการดำเนินการบำรุงรักษาระบบแจ้งเหตุเพลิงไหม้ครั้งที่ 6/12

ST. Regis Hotel & Residences Bangkok

Address	Location	Date of PM.											
		PM.1	PM.2	PM.3	PM.4	PM.5	PM.6	PM.7	PM.8	PM.9	PM.10	PM.11	PM.12
2030387	DZ1_42FL												
2030388	MZ1_42FL												
2030389	FS1_42FL												
2030390	SS1_42FL												
2030391	STB1_42FL												
2030392	SPK1_42FL												
2030393	SPK2_42FL												
2030394	SPK3_42FL												
2030395	TEL1_42FL_LIFT_ROOM												
2030396	RELAY1_42FL												
2030397	DZ1_43FL												
2030398	DZ2_43FL												
2030399	DZ2_42FL												
2030400	MZ1_43FL												
2030401	FS1_43FL												
2030402	SS1_43FL												
2030403	STB1_43FL												
2030404	SPK1_43FL												
2030405	SPK2_43FL												
2030406	DZ1_44FL												
2030407	DZ2_44FL												
2030408	DZ3_44FL												
2030409	MZ1_44FL												
2030410	FS1_44FL												
2030411	SS1_44FL												
2030412	STB1_44FL												
2030413	SPK1_44FL												
2030415	DZ1_45FL												
2030416	DZ2_45FL												
2030417	DZ3_45FL												
2030418	MZ1_45FL												
2030419	FS1_45FL												
2030420	SS1_45FL												
2030421	STB1_45FL												
2030422	SPK1_45FL												
2030424	DZ1_46FL												
2030425	DZ2_46FL												
2030426	DZ3_46FL												
2030427	DZ4_46FL												
2030428	MZ1_46FL												
2030429	FS1_46FL												
2030430	SS1_46FL												
2030431	STB1_46FL												
2030432	SPK1_46FL												
2030433	SPK2_46FL_LIFT												
2030434	TEL1_46FL_LIFT_ROOM												
2030435	RELAY1_46FL												
2030436	RELAY2_46FL												
2030437	RELAY3_46FL												
2030438	CR_ON/OFF_ALLCALL_REMOTE												
2030439	CR_CONNECT_REMOTE_TEL_11FL_OPERATOR												
2030440	CR_DISCONNECT_REMOTE_TEL_11FL_OPERATOR												
2030441	TEL_REMOTE_11FL_OPERATOR												

บริษัท ติยะ มาสเตอร์ ซิสเต็มส์ จำกัด
TEEYA MASTER SYSTEMS CO., LTD.

รายงานการดำเนินการบำรุงรักษาระบบแจ้งเหตุเพลิงไหม้ครั้งที่ 6/12

ST. Regis Hotel & Residences Bangkok

Address	Location	Date of PM.											
		PM.1	PM.2	PM.3	PM.4	PM.5	PM.6	PM.7	PM.8	PM.9	PM.10	PM.11	PM.12
2030442	RELAY2_47FL												

บริษัท ติยะ มาสเตอร์ ซิสเต็มส์ จำกัด
TEEYA MASTER SYSTEMS CO., LTD.

TEEYA MASTER SYSTEMS CO., LTD. Service PM 6/12

Hotel													
Room	Date	Room	Date	Room	Date	Room	Date	Room	Date	Room	Date	Room	Date
1601	1-5-2025	1701	1-5-2025	1801	30-7-2025	1901	27-3-2025	2001	27-3-2025	2101	3-5-2025	2201	
1602	28-7-2025	1702	26-5-2025	1802		1902		2002		2102		2202	
1603		1703	25-8-2025	1803		1903	2-5-2025	2003	2-5-2025	2103	27-3-2025	2203	
1604	26-5-2025	1704	25-8-2025	1804	28-5-2025	1904	28-3-2025	2004	2-5-2025	2104	3-5-2025	2204	27-3-2025
1605	1-5-2025	1705	25-8-2025	1805		1905	2-5-2025	2005		2105	3-5-2025	2205	3-5-2025
1606	3-5-2025	1706	3-5-2025	1806	28-3-2025	1906	25-3-2025	2006	28-7-2025	2106		2206	
1607	28-7-2025	1707	25-8-2025	1807		1907	27-8-2025	2007	2-5-2025	2107	27-5-2025	2207	27-5-2025
1608	30-7-2025	1708	28-5-2025	1808	30-7-2025	1908	27-5-2025	2008	27-3-2025	2108	3-5-2025	2208	27-8-2025
1609	26-5-2025	1709	28-3-2025	1809	28-3-2025	1909	2-5-2025	2009	27-3-2025	2109	27-5-2025	2209	27-3-2025
1610		1710	28-7-2025	1810	28-3-2025	1910	28-3-2025	2010	2-5-2025	2110		2210	27-3-2025
1611	26-5-2025	1711	28-3-2025	1811		1911	27-3-2025	2011		2111	28-7-2025	2211	
1612	28-5-2025	1712	25-8-2025	1812	28-7-2025	1912	2-5-2025	2012	30-7-2025	2112	28-7-2025	2212	27-3-2025
1613		1713	25-8-2025	1813	27-5-2025	1913	28-5-2025	2013	26-5-2025	2113		2213	
1614	28-3-2025	1714	25-8-2025	1814	27-8-2025	1914	25-3-2025	2014	2-5-2025	2114	27-3-2025	2214	28-7-2025
1615	28-7-2025	1715	25-8-2025	1815	30-7-2025	1915	25-3-2025	2015	2-5-2025	2115		2215	27-8-2025
1616	26-5-2025	1716	28-5-2025	1816	27-8-2025	1916	1-5-2025	2016	2-5-2025	2116	27-5-2025	2216	
1617	28-5-2025	1717	3-5-2025	1817		1917		2017	2-5-2025	2117	27-5-2025	2217	29-5-2025
1618	3-5-2025	1718	28-7-2025	1818		1918	1-5-2025	2018	2-5-2025	2118	3-5-2025	2218	29-5-2025
1619	26-5-2025	1719	25-8-2025	1819	26-5-2025	1919		2019	2-5-2025	2119	27-5-2025	2219	
1620	27-5-2025	1720	1-5-2025	1820		1920	1-5-2025	2020	2-5-2025	2120		2220	29-5-2025
1621	28-5-2025	1721	3-5-2025	1821	28-5-2025	1921		2021	2-5-2025	2121	3-5-2025	2221	
1622	1-5-2025	1722	28-3-2025	1822	1-5-2025	1922	27-3-2025	2022	2-5-2025	2122	3-5-2025	2222	29-5-2025
1623	28-3-2025	1723	26-5-2025	1823	26-5-2025	1923	25-3-2025	2023	2-5-2025	2123	30-7-2025	2223	29-5-2025
1624	3-5-2025	1724	25-8-2025	1824	3-5-2025	1924	27-5-2025	2024	26-5-2025	2124	27-3-2025	2224	29-5-2025
1625	28-3-2025	1725	27-5-2025	1825	28-3-2025	1925	2-5-2025	2025	27-3-2025	2125	28-7-2025	2225	28-7-2025
1626	1-5-2025	1726	28-3-2025	1826	28-3-2025	1926	28-5-2025	2026	26-5-2025	2126	27-3-2025	2226	27-3-2025
1627	26-5-2025	1727	25-8-2025	1827	1-5-2025	1927	2-5-2025	2027	30-5-2025	2127		2227	29-5-2025
1628	26-5-2025	1728	26-5-2025	1828	3-5-2025	1928	2-5-2025	2028	27-8-2025	2128		2228	28-7-2025
1629	28-3-2025	1729	25-8-2025	1829	26-5-2025	1929		2029	2-5-2025	2129	27-5-2025	2229	3-5-2025

Room	Date	Room	Date
2301	26-3-2025	2401	26-3-2025
2302	26-3-2025	2402	25-3-2025
2303	30-5-2025	2403	28-7-2025
2304		2404	25-3-2025
2305	26-3-2025	2405	30-7-2025
2306	28-7-2025	2406	26-3-2025
2307	26-3-2025	2407	25-3-2025
2308		2408	25-3-2025
2309	25-3-2025	2409	26-3-2025
2310	25-3-2025	2410	25-3-2025
2311	25-3-2025	2411	25-3-2025
2312	25-3-2025	2412	25-3-2025

Remark:

	Done
	Action Plan

Remark:

Target	227 Room
PM 6/12 Done	189 Room
Completed %	83%

บริษัท ติยะ มาสเตอร์ ซิสเต็มส์ จำกัด
TEEYA MASTER SYSTEMS CO., LTD.

TEEYA MASTER SYSTEMS CO., LTD. Service PM 6/12

HOTEL													
Room	Date	Room	Date	Room	Date	Room	Date	Room	Date	Room	Date	Room	Date
2501	29-8-2025	2601		2701		2801		2901	29-8-2025	3001		3101	
2502	31-7-2025	2602	1-8-2025	2702		2802		2902	26-3-2025	3002		3102	31-7-2025
2503		2603		2703		2803	28-8-2025	2903		3003	31-7-2025	3103	

Room	Date	Room	Date	Room	Date	Room	Date	Room	Date	Room	Date	Room	Date
3201		3301		3401		3501		3601	28-8-2025	3701		3801	
3202		3302		3402	31-7-2025	3502	26-3-2025	3602	31-7-2025	3702	26-3-2025	3802	
3203	26-3-2025	3303	26-3-2025	3403		3503		3603		3703	28-8-2025	3803	

Room	Date	Room	Date	Room	Date	Room	Date	Room	Date	Room	Date
3901		4001	1-8-2025	4101		4201		4301		4401	1-8-2025
3902		4002		4102	1-8-2025	4202		4302		4402	
3903	28-8-2025										

Remark:		
		Done
		Action Plan

Remark:		
	Target	55 Room
	PM 6/12 Done	20 Room
	Completed %	36%

บริษัท ติยะ มาสเตอร์ ซิสเต็มส์ จำกัด
TEEYA MASTER SYSTEMS CO., LTD.

TEEYA MASTER SYSTEMS CO., LTD. Service PM 6/12

PUBLIC AREA													
Floor	Date	Floor	Date	Floor	Date	Floor	Date	Floor	Date	Floor	Date	Floor	Date
B	28-5-2025	3		6		9	24-3-2025	12	28-5-2025	15		18	16-5-2025
G		4		7	24-3-2025	10	24-3-2025	14A		16	16-5-2025	19	
2		5		8	24-3-2025	11		14		17	16-5-2025	20	

Floor	Date	Floor	Date	Floor	Date	Floor	Date	Floor	Date	Floor	Date	Floor	Date
21	16-5-2025	24	16-5-2025	26	30-4-2025	29	30-4-2025	32	30-4-2025	35		38	
22	16-5-2025	R	30-4-2025	27	30-4-2025	30	30-4-2025	33	30-4-2025	36		39	
23	16-5-2025	25		28	30-4-2025	31	30-4-2025	34	30-4-2025	37		40	

Floor	Date	Floor	Date	Floor	Date
41		44		47	
42		45			
43		46			

Remark:		
		Done
		Action Plan

Remark:	
Target	49 Floor
PM 6/12 Done	23 Floor
Completed %	46%

รายงานการบำรุงรักษาระบบสัญญาณแจ้งเหตุเพลิงไหม้ ครั้งที่ 7/12

ประจำปี 2568-2569

ST. Regis Hotel & Residences Bangkok

วันที่ 22 กันยายน 2568 - 27 กันยายน 2568

โดย

SYSTEMS SERVICE DEPARTMENT

THE SOLUTION TO SERVE YOUR PROBLEMS

บริษัท ติยะ มาสเตอร์ ซิสเต็มส์ จำกัด
TEEYA MASTER SYSTEMS CO., LTD.

94 ซอยโยธินพัฒนา แขวงคลองจั่น เขตบางกะปิ กรุงเทพฯ 10240 Tel : 662 932 0837

94 Soi Yothinphattana, Khlongchan, Bangkapi, Bangkok 10240 Fax : 662 932 0838

E-mail : tms@teeyamaster.co.th www.teeyamaster.co.th

บริษัท ติยะ มาสเตอร์ ซิสเต็มส์ จำกัด
TEEYA MASTER SYSTEMS CO., LTD.

เลขที่ SSDRP_2025007

วันที่ 19 พฤศจิกายน 2568

เรื่อง ส่งมอบเอกสารการบำรุงรักษาระบบแจ้งเหตุเพลิงไหม้ ครั้งที่ 7/12

บริษัท ราชดำริ ลอดจ์จิ้ง

โครงการ ST. Regis Hotel & Residences Bangkok

เรียน ผู้จัดการฝ่ายวิศวกรรม

สิ่งที่ส่งมาด้วย 1. เอกสารรายงานการบริการบำรุงรักษาระบบแจ้งเหตุเพลิงไหม้ จำนวน 2 ชุด

เนื่องจากการดำเนินการบำรุงรักษาระบบแจ้งเหตุเพลิงไหม้ ครั้งที่ 7/12 โครงการ ST. Regis Hotel & Residences Bangkok ได้ดำเนินการเสร็จสิ้นแล้วในวันที่ 27 กันยายน 2568 ตามเอกสารรายงานการบริการที่ส่งมาด้วยนี้ บริษัท ติยะ มาสเตอร์ ซิสเต็มส์ จำกัด จึงขอส่งมอบเอกสารงานบริการตรวจสอบและบำรุงรักษาระบบแจ้งเหตุเพลิงไหม้ โครงการ ST. Regis Hotel & Residences Bangkok ทั้งหมด ให้กับท่านเพื่อพิจารณาและลงนามรับมอบด้วย จักขอบพระคุณยิ่ง

จึงเรียนมาเพื่อทราบและโปรดพิจารณา

ลงนามตรวจสอบและรับเอกสาร	ขอแสดงความนับถือ
.....	วีรพงษ์ ผาคำ .....
(_____)	(นายวีรพงษ์ ผาคำ)
วันที่_____/_____/_____	วิศวกรฝ่ายบริการงานระบบ
บริษัท ราชดำริ ลอจ์ดจิ้ง จำกัด	บริษัท ติยะ มาสเตอร์ ซิสเต็มส์ จำกัด

บริษัท ติยะ มาสเตอร์ ซิสเต็มส์ จำกัด
TEEYA MASTER SYSTEMS CO., LTD.

General Information	
Project : ST. Regis Hotel & Residences Bangkok	**System :** Fire Alarm
Item	**Procedure**
1	**ขั้นตอนการทดสอบอุปกรณ์ระบบ Fire Alarm**
1.1	**Smoke Detector**
	- Smoke Detector เป็นอุปกรณ์ตรวจจับควันชนิด Photo Electric ทดสอบการทำงานโดยการใช้ Smoke Detertor Tester
	เป็นอุปกรณ์ในการทดสอบ โดยการฉีดพ่นให้เป็นละอองไปที่ตัว Smoke แล้วรอสักครู่ ที่ตัว Smoke จะมี LED สีแดงติดสว่าง
	แสดงการทำงาน แล้วจะมีสัญญาณส่งไปที่ Fire Alarm Control Panel ตัว Smoke จะหยุดการตรวจจับต่อเมื่อมีการ Reset ระบบ
	ที่ Fire Alarm Control Panel LED จึงจะดับและพร้อมในการทำงานครั้งต่อไป
1.2	**Heat Detector**
	- เป็นอุปกรณ์ตรวจจับความร้อน โดยอาศัยการโก้งงอของโลหะ 2 ชนิด มีใช้งานอยู่ 2 ชนิด
	1. แบบ Rate of Rise & Fix Temp. โดยมีใช้งานตามบริเวณห้องน้ำ, Office , ทางเดิน เป็นต้น
	2. แบบ Fix Temp. มีใช้งานในห้อง Generator
	- ชนิดที่ 1 ทดสอบการทำงานโดยใช้ไดร์เป่าผมเป็นตัวให้ความร้อนเป็นระยะเวลาหนึ่ง เพื่อให้ Heat ตรวจจับความร้อน
	ในช่วง Rate of Rise เท่านั้นจะไม่ทดสอบในช่วง Fix Temp เนื่องจากจะเกิดความเสียหายกับตัว Heat และจะใช้งานต่อไปไม่ได้
	- ชนิดที่ 2 ไม่สามารถทดสอบการทำงานที่ Fix Temp. ได้เพราะจะทำให้เกิดความเสียหายและไม่สามารถใช้งานต่อได้
	การทดสอบทำการ Short สายที่ขั้วอุปกรณ์แทน
	อุปกรณ์ชนิดนี้ไม่มีไฟ (LED) แสดงการทำงานและเมื่ออุณหภูมิลดลง ตัว Heat สามารถพร้อมทำงานครั้งต่อไปได้
	เมื่ออุปกรณ์ชนิดนี้ทำงานจะมีสัญญาณส่งไปที่ Fire Alarm Control Panel ตาม Zone ที่ติดตั้งไว้
1.3	**Manaul Pull Station**
	- เป็นอุปกรณ์แจ้งเหตุเพลิงไหม้โดยบุคคลที่อยู่ในเหตุการณ์ การทดสอบขึ้นอยู่กับรูปแบบการทำงานแต่ละชนิด
	- Pull Station ทดสอบโดยการดึงจริง (ถอดแท่งแก้วออกก่อน) หรือโดยการเปิดฝาครอบออก แล้วยกสวิทช์
	หลังจากทดสอบแล้วให้ดันกลับในตำแหน่งเดิมเพื่อปิดฝาครอบ
	- Breakglass ทำงานโดยการทุบกระจกให้แตก ในการทดสอบจะ Key ทดสอบดันเข้าไปดันกระจก เมื่ออุปกรณ์ชนิดนี้ทำงาน
	จะมีสัญญาณส่งไปที่ Fire Alarm Control Panel ตาม Zone ที่ติดตั้งไว้
1.4	**Key Switch**
	- Key Switch ถูกติดตั้งอยู่ใน Manual Station ทดสอบโดยการใช้กุญแจบิดไปยังตำแหน่ง ON เมื่ออุปกรณ์ชนิดนี้ทำงานจะมีสัญญาณ
	ส่งไปที่ Fire Alarm Control Panel ตาม Zone ที่ติดตั้งไว้
1.5	**Bell/Stobe**
	- เป็นอุปกรณ์ส่งสัญญาณเตือนภัยโดยเสียงและแสง ทดสอบโดยให้ระบบทำงานตาม Function

General Information	
Project : ST. Regis Hotel & Residences Bangkok	**System** : Fire Alarm
1.6	**Graphic Annunciator**
	- เป็นแผนผังแสดงตำแหน่งการเกิดเหตุเพลิงไหม้ ตามจุดต่าง โดยแสดงเป็นหลอด LED และ เสียงเตือน
	ทำงานโดยตู้ควบคุมรับสัญญาณการแจ้งเหตุจาก Detector แล้วประมวลผลตาม Function สั่งให้ Graphic Annunciator
	แสดงตำแหน่งที่เกิดเหตุ โดยที่ตู้มีปุ่ม ACK. ไว้หยุดเสียง Buzzer และปุ่มทดสอบหลอด LED.

บริษัท ติยะ มาสเตอร์ ซิสเต็มส์ จำกัด
TEEYA MASTER SYSTEMS CO., LTD.

General Information		
Project : ST. Regis Hotel & Residences Bangkok	**System :** Fire Alarm	**Model :** EST3
Revision : -	**Manufacturer :** GE Security Co.,Ltd.	
PM No. : 7/12 ประจำปี 2568	**Start :** 22 กันยายน 2568	**End :** 27 กันยายน 2568

Parts / Devices Types	
Part/Dev. : FCP.	**Installed by :** -
Location : Security Office	**Inspected by :** Teeya Master Systems Co.,Ltd.

Inspections and Tests List

Item	Descriptions	Check			Functional					Remarks
		Installation	Wiring	Cleaning	Alarm	Suppervisory	Trouble	Monitor	Operation.	
	FAP									
01	**Power Supplies**									
	1.01 3-PPS Primary Power Supply	/	/	/	-	-	-	-	/	-
	> AC Power Input (220 Vac)	/	/	/	-	-	-	-	/	228 VAC.
	> DC Power Connector to 3-PSMON	/	/	/	-	-	-	-	/	25.3 VDC
	> 16 Pin data line connector to 3-PSMON	/	/	/	-	-	-	-	/	25.3 VDC
	> Battery connector	/	/	/	-	-	-	-	/	25.6 VDC
	1.02 3-PSMON Primary Power Supply Monitor module	/	/	/	-	-	-	-	/	-
	> DC Power Connector from 3-PPS	/	/	/	-	-	-	-	/	-
	> 16- pin data conector from 3-PPS	/	/	/	-	-	-	-	/	-
	> 24 VDC Auxiliary power & connector. (2 Output)	/	/	/	-	-	-	-	/	Riser for Graphic
02	**3-CPU1**									
	2.01 > Data Network Riser Next CPU	/	/	/	-	-	-	-	/	
	2.02 > Data Network Riser Conections (RS-485).	/	/	/	-	-	-	-	/	
	2.03 > RS-232 Conection.	/	/	/	-	-	-	-	/	
03	**3-SDDC Signature Device Controller**									
	3.01 > Signature Circuit Connections.	/	/	/	-	-	-	-	/	Loop1-Loop12
04	**Battery Charger**									
	4.01 > Battery Backup For FCP	/	/	/	-	-	-	-	/	ใช้งานได้ปกติ (Full)
05	**Indicator Lamps (At 3-LCD)**									
	5.01 > Alarm	/	/	/	-	-	-	-	/	-
	5.02 > Suppervisory	/	/	/	-	-	-	-	/	-
	5.03 > Trouble	/	/	/	-	-	-	-	/	-
	5.04 > Monitor	/	/	/	-	-	-	-	/	-
	5.05 > Power	/	/	/	-	-	-	-	/	-
	5.06 > Test	/	/	/	-	-	-	-	/	-
	5.07 > CPU Fail	/	/	/	-	-	-	-	/	-
	5.08 > Gnd Fault	/	/	/	-	-	-	-	/	-
	5.09 > Disable	/	/	/	-	-	-	-	/	-

บริษัท ติยะ มาสเตอร์ ซิสเต็มส์ จำกัด
TEEYA MASTER SYSTEMS CO., LTD.

General Information		
Project : ST. Regis Hotel & Residences Bangkok	**System :** Fire Alarm	**Model :** EST3
Revision : -	**Manufacturer :** GE Security Co.,Ltd.	
PM No. : 7/12 ประจำปี 2568	**Start :** 22 กันยายน 2568	**End :** 27 กันยายน 2568

Parts / Devices Types	
Part/Dev. : FCP.	**Installed by :** -
Location : Security Office	**Inspected by :** Teeya Master Systems Co.,Ltd.

Inspections and Tests List

Item	Descriptions	Check			Functional					Remarks
		Installation	Wiring	Cleaning	Alarm	Suppervisory	Trouble	Monitor	Operation.	
	FAP									
06	**Control Switches (At 3-LCD)**									
	6.01 > Reset	/	/	/	-	-	-	-	/	-
	6.02 > Alarm Silence	/	/	/	-	-	-	-	/	-
	6.03 > Drill	/	/	/	-	-	-	-	/	-
	6.04 > Panal Silence	/	/	/	-	-	-	-	/	-
	6.05 > Alarm	/	/	/	-	-	-	-	/	-
	6.06 > Suppervisory	/	/	/	-	-	-	-	/	-
	6.07 > Trouble	/	/	/	-	-	-	-	/	-
	6.08 > Monitor	/	/	/	-	-	-	-	/	-
	6.09 > 0-9	/	/	/	-	-	-	-	/	-
	6.10 > ENTER	/	/	/	-	-	-	-	/	-
	6.11 > DEL.	/	/	/	-	-	-	-	/	-
	6.12 > Detail	/	/	/	-	-	-	-	/	-
	6.13 > Message Next	/	/	/	-	-	-	-	/	-
	6.14 > Command Manu	/	/	/	-	-	-	-	/	-
07	**3-FTCU Controller (Control Switches)**	/	/	/	-	-	-	-	/	-
	7.01 > Connect sw.	/	/	/	-	-	-	-	/	-
	7.02 > Review Pending sw.	/	/	/	-	-	-	-	/	-
	7.03 > ACK SW	/	/	/	-	-	-	-	/	-
	7.04 > Disconnect	/	/	/	-	-	-	-	/	-
	7.05 > Review Connected.	/	/	/	-	-	-	-	/	-
08	**LCD Display**	/	/	/	-	-	-	-	/	-
09	**Trouble,Alarm Buzzer**	/	/	/	-	-	-	-	/	-
10	**Computer Graphic at Security office**	/	/	/	-	-	-	-	/	-

บริษัท ติยะ มาสเตอร์ ซิสเต็มส์ จำกัด
TEEYA MASTER SYSTEMS CO., LTD.

รายงานการดำเนินการบำรุงรักษาระบบแจ้งเหตุเพลิงไหม้ครั้งที่ 7/12

ST. Regis Hotel & Residences Bangkok

Address	Location	Date of PM.											
		PM.1	PM.2	PM.3	PM.4	PM.5	PM.6	PM.7	PM.8	PM.9	PM.10	PM.11	PM.12
1020000	LOOP1,2												
1020008	AD7_SMOKE_LIFT_ROOM_ST3_4FL												
1020009	AD3_SMOKE_LOST&FOUND_BFL												
1020010	AD4_SMOKE_SECURITY_OFFICE_BFL												
1020011	AD1_SMOKE_EE_3FL												
1020012	AD2_SMOKE_CARPARK_LIFT_LOBBY_3FL												
1020013	AD3_SMOKE_CONDO_LIFT_LOBBY_3FL												
1020014	AD4_SMOKE_SERVICE_LIFT_LOBBY_3FL												
1020015	AD1_SMOKE_EE_4FL												
1020016	AD2_SMOKE_CARPARK_LIFT_LOBBY_4FL												
1020017	AD3_SMOKE_FAN_ROOM1_4FL												
1020018	AD4_SMOKE_CONDO_LIFT_LOBBY_4FL												
1020019	AD5_SMOKE_SERVICE_LIFT_LOBBY_4FL												
1020020	AD6_SMOKE_FAN_ROOM2_4FL												
1020021	AD1_SMOKE_EE_5FL												
1020022	AD2_SMOKE_CARPARK_LIFT_LOBBY_5FL												
1020023	AD3_SMOKE_CONDO_LIFT_LOBBY_5FL												
1020024	AD4_SMOKE_SERVICE_LIFT_LOBBY_5FL												
1020025	AD1_SMOKE_1FL												
1020026	AD2_SMOKE_1FL												
1020027	AD3_SMOKE_1FL												
1020028	AD1_SMOKE_2FL												
1020029	AD2_SMOKE_2FL												
1020030	AD3_SMOKE_2FL												
1020031	AD4_SMOKE_2FL												
1020032	AD5_SMOKE_2FL												
1020033	AD6_SMOKE_2FL												
1020034	AD7_SMOKE_2FL												
1020035	AD8_SMOKE_2FL												
1020036	AD9_SMOKE_2FL												
1020037	ISOLATOR_7FL												
1020038	AD1_SMOKE_EE_7FL												
1020039	AD2_SMOKE_CARPARK_LIFY_LOBBY_7FL												
1020040	AD3_SMOKE_CONDO_LIFT_LOBBY_7FL												
1020041	AD4_SMOKE_SERVICE_LIFT_LOBBY_7FL												
1020042	ISOLATOR_1FL												
1020126	DZ1_BFL												
1020127	DZ2_BFL												
1020128	DZ3_BFL												
1020129	DZ4_BFL												
1020130	DZ5_BFL												
1020131	DZ6_BFL												
1020132	DZ7_BFL												
1020133	DZ8_BFL												
1020134	DZ9_BFL												
1020135	DZ10_BFL												

บริษัท ติยะ มาสเตอร์ ซิสเต็มส์ จำกัด
TEEYA MASTER SYSTEMS CO., LTD.

รายงานการดำเนินการบำรุงรักษาระบบแจ้งเหตุเพลิงไหม้ครั้งที่ 7/12

ST. Regis Hotel & Residences Bangkok

Address	Location	Date of PM.											
		PM.1	PM.2	PM.3	PM.4	PM.5	PM.6	PM.7	PM.8	PM.9	PM.10	PM.11	PM.12
1020136	DZ11_BFL												
1020137	MZ1_BFL												
1020138	FS1_BFL												
1020139	SS1_BFL												
1020140	STATUS1_BFL_JP_RUN												
1020141	STATUS2_BFL_FP_RUN												
1020142	STATUS3_BFL_FP_FAIL												
1020143	STATUS4_BFL_WATER_TANK_LOW												
1020144	STB1_BFL												
1020145	SPK1_BFL												
1020146	SPK2_BFL_ST-01												
1020147	SPK3_BFL_ST-02												
1020148	SPK4_BFL_ST-03												
1020149	DZ12_BFL												
1020150	TEL1_BFL_FIRE_PUMP												
1020151	RELAY1_BFL												
1020152	RELAY2_BFL												
1020153	RELAY3_BFL												
1020154	RELAY4_BFL												
1020155	RELAY1_1FL												
1020156	RELAY2_1FL												
1020157	RELAY1_3FL												
1020158	RELAY1_5FL												
1020159	DZ1_1FL												
1020160	DZ2_1FL												
1020161	DZ3_1FL												
1020162	DZ4_1FL												
1020163	DZ5_1FL												
1020164	DZ6_ZUMA_1FL												
1020165	DZ7_1FL												
1020166	DZ8_1FL												
1020167	DZ9_1FL_ST-01_(2-8FL)												
1020168	DZ10_1FL_ST-02_(2-8FL)												
1020169	DZ11_1FL_ST-03_(2-8FL)												
1020171	MZ1_1FL												
1020172	FS1_1FL												
1020173	SS1_1FL												
1020174	GAS_LEAKAGE_1FL												
1020175	STB1_1FL												
1020176	TEL1_1-8FL_ST-01												
1020177	TEL2_1-8FL_ST-02												
1020178	TEL3_1-8FL_ST-03												
1020179	TEL4_1FL_ST-04												
1020180	TEL5_1-10FL_LIFT-S1												
1020181	SPK1_1FL												
1020182	SPK2_1FL_(FIREMAN_LIFT_1 -10FL)												

บริษัท ติยะ มาสเตอร์ ซิสเต็มส์ จำกัด
TEEYA MASTER SYSTEMS CO., LTD.

รายงานการดำเนินการบำรุงรักษาระบบแจ้งเหตุเพลิงไหม้ครั้งที่ 7/12

ST. Regis Hotel & Residences Bangkok

Address	Location	Date of PM.											
		PM.1	PM.2	PM.3	PM.4	PM.5	PM.6	PM.7	PM.8	PM.9	PM.10	PM.11	PM.12
1020183	RELAY2_2FL_(ACC)												
1020184	DZ1_2FL												
1020185	DZ2_2FL												
1020186	DZ3_2FL												
1020187	DZ4_2FL												
1020188	RELAY3_2FL_(DOOR_HOLDOR)												
1020189	RELAY1_ZUMA_1FL												
1020190	MZ1_2FL												
1020191	GAS_ZUMA_1FL												
1020192	FS1_2FL												
1020193	SS1_2FL												
1020194	STB1_2FL												
1020195	SPK1_2FL												
1020196	SPK2_2FL												
1020197	RELAY1_2FL_(CLOSE_VALVE)												
1020198	DZ1_3FL												
1020199	DZ2_3FL												
1020200	DZ3_3FL												
1020201	FS1_ZUMA_1FL												
1020202	SS1_ZUMA_1FL												
1020203	MZ1_3FL												
1020204	FS1_3FL												
1020205	SS1_3FL												
1020206	STB1_3FL												
1020207	SPK1_3FL												
1020209	DZ1_4FL												
1020210	DZ2_4FL												
1020211	SPK3_1FL												
1020212	STB2_1FL												
1020213	MZ1_4FL												
1020214	FS1_4FL												
1020215	SS1_4FL												
1020216	SPK1_4FL												
1020217	DZ1_5FL												
1020218	DZ2_5FL												
1020219	DZ3_5FL												
1020220	DZ4_5FL												
1020221	MZ1_5FL												
1020222	FS1_5FL												
1020223	SS1_5FL												
1020224	SPK1_5FL												
1020229	ANSUL_JOJO_1FL												
1020230	DZ1_6FL												
1020231	DZ2_6FL												
1020232	DZ3_6FL												
1020233	DZ4_6FL												

บริษัท ทียะ มาสเตอร์ ซิสเต็มส์ จำกัด
TEEYA MASTER SYSTEMS CO., LTD.

รายงานการดำเนินการบำรุงรักษาระบบแจ้งเหตุเพลิงไหม้ครั้งที่ 7/12

ST. Regis Hotel & Residences Bangkok

Address	Location	Date of PM.											
		PM.1	PM.2	PM.3	PM.4	PM.5	PM.6	PM.7	PM.8	PM.9	PM.10	PM.11	PM.12
1020235	MZ1_6FL												
1020236	FS1_6FL												
1020237	SS1_6FL												
1020238	SPK1_6FL												
1020239	RELAY1_6FL												
1020240	DZ1_7FL												
1020241	DZ2_7FL												
1020242	MZ1_7FL												
1020243	FS1_7FL												
1020244	SS1_7FL												
1020245	SPK1_7FL												
1020246	RELAY1_7FL												
1020247	FS2_ZUMA_1FL												
1020248	SS2_ZUMA_1FL												
1020251	AD1_SMOKE_EE_12FL												
1020252	AD5_SMOKE_SERVICE_LIFT_LOBBY_14FL												
1020253	AD4_SMOKE_LIFT_P7,P8,P9_11FL												
1020254	ISOLATOR_9FL												
1020255	AD_SMOKE3_LIFT_P10,11,12_15FL												
1020256	AD2_SMOKE_LIFT_S1,S2_12FL												
1020258	ISOLATOR_14FL												
1020259	ISOLATOR_14AFL												
1020260	AD1_SMOKE_EE_11FL												
1020261	AD2_SMOKE_AHU_11FL												
1020262	AD3_SMOKE_SERVICE_LIFT_11FL												
1020263	AD1_SMOKE_EE_14FL												
1020264	AD1_SMOKE_CARPARK_LIFY_LOBBY_6FL												
1020265	AD2_SMOKE_FAN_ROOM1_6FL												
1020266	AD3_SMOKE_CONDO_LIFT_LOBBY_6FL												
1020267	AD4_SMOKE_SERVICE_LIFT_LOBBY_6FL												
1020268	AD5_SMOKE_FAN_ROOM2_6FL												
1020273	AD1_SMOKE_EE_8FL												
1020274	AD2_SMOKE_CARPARK_LIFT_LOBBY_8FL												
1020275	AD3_SMOKE_FAN_ROOM1_8FL												
1020276	AD4_SMOKE_CONDO_LIFT_LOBBY_8FL												
1020277	AD5_SMOKE_SERVICE_LIFT_LOBBY_8FL												
1020278	AD6_SMOKE_FAN_ROOM2_8FL												
1020279	AD1_SMOKE_EE_9FL												
1020280	AD2_SMOKE_CARPARK_LIFT_LOBBY_9FL												
1020281	AD3_SMOKE_CONDO_LIFT_LOBBY_9FL												
1020282	AD4_SMOKE_SERVICE_LIFT_LOBBY_9FL												
1020283	AD1_SMOKE_EE_10FL												
1020284	AD2_SMOKE_CARPARK_LIFT_LOBBY_10FL												
1020285	AD3_SMOKE_FAN_ROOM1_10FL												
1020286	AD4_SMOKE_CONDO_LIFT_LOBBY_10FL												
1020287	AD5_SMOKE_SERVICE_LIFT_LOBBY_10FL												

บริษัท ติยะ มาสเตอร์ ซิสเต็มส์ จำกัด
TEEYA MASTER SYSTEMS CO., LTD.

รายงานการดำเนินการบำรุงรักษาระบบแจ้งเหตุเพลิงไหม้ครั้งที่ 7/12

ST. Regis Hotel & Residences Bangkok

Address	Location	Date of PM.											
		PM.1	PM.2	PM.3	PM.4	PM.5	PM.6	PM.7	PM.8	PM.9	PM.10	PM.11	PM.12
1020288	AD6_SMOKE_FAN_ROOM2_10FL												
1020289	AD1_SMOKE_AHU_ROOM_14AFL												
1020290	AD2_SMOKE_AHU_ROOM_14AFL												
1020291	AD3_SMOKE_AHU_ROOM_14AFL												
1020292	AD4_SMOKE_AHU_ROOM_14AFL												
1020293	AD5_SMOKE_AHU_ROOM_14AFL												
1020294	AD6_SMOKE_AHU_ROOM_14AFL												
1020295	AD7_SMOKE_AHU_ROOM_14AFL												
1020296	AD8_SMOKE_AHU_ROOM_14AFL												
1020297	AD9_SMOKE_AHU_ROOM_14AFL												
1020298	AD10_SMOKE_AHU_ROOM_14AFL												
1020299	AD11_SMOKE_AHU_ROOM_14AFL												
1020300	AD12_SMOKE_AHU_ROOM_14AFL												
1020301	AD13_SMOKE_AHU_ROOM_14AFL												
1020302	AD14_SMOKE_AHU_ROOM_14AFL												
1020303	AD15_SMOKE_AHU_ROOM_14AFL												
1020304	AD16_SMOKE_AHU_ROOM_14AFL												
1020305	AD17_SMOKE_AHU_ROOM_14AFL												
1020306	AD18_SMOKE_AHU_ROOM_14AFL												
1020307	AD19_SMOKE_AHU_ROOM_14AFL												
1020308	AD20_SMOKE_AHU_ROOM_14AFL												
1020309	AD21_SMOKE_AHU_ROOM_14AFL												
1020310	AD22_SMOKE_AHU_ROOM_14AFL												
1020311	AD23_SMOKE_AHU_ROOM_14AFL												
1020312	AD24_SMOKE_AHU_ROOM_14AFL												
1020376	CO2_ALARM_11FL												
1020377	GAS_LEAKAGE_11FL												
1020378	ANSUL_11FL												
1020379	CO2_DETECTOR_CO2_BANK 11FL												
1020380	RELAY3_LIFT_ALL_11FL												
1020381	RELAY4_11FL_(GAS)												
1020382	RELAY5_14FL_(GAS)												
1020383	ANSUL_(HOOD_1,2)_12FL												
1020384	ANSUL_(HOOD_3,4)_12FL												
1020385	ANSUL_(HOOD_5)_12FL												
1020386	STATUS5_(SPARE)_12FL												
1020387	STATUS6_(SPARE)_12FL												
1020390	RELAY6_12FL_(SPARE)												
1020391	GAS_LEAKAGE_14FL												
1020392	ANSUL_FUNCTION_KICTCHEN_14FL												
1020393	ANSUL_BAR_KICTCHEN_14FL												
1020394	DZ1_8FL												
1020395	DZ2_8FL												
1020396	DZ15_11FL_ST-02_(12-17FL)												
1020397	DZ16_11FL_ST-03_(12-18FL)												
1020398	RELAY1_8FL												

บริษัท ติยะ มาสเตอร์ ซิสเต็มส์ จำกัด
TEEYA MASTER SYSTEMS CO., LTD.

รายงานการดำเนินการบำรุงรักษาระบบแจ้งเหตุเพลิงไหม้ครั้งที่ 7/12

ST. Regis Hotel & Residences Bangkok

Address	Location	Date of PM.											
		PM.1	PM.2	PM.3	PM.4	PM.5	PM.6	PM.7	PM.8	PM.9	PM.10	PM.11	PM.12
1020400	MZ1_8FL												
1020401	FS1_8FL												
1020402	SS1_8FL												
1020403	SPK1_8FL												
1020404	DZ1_9FL												
1020405	DZ2_9FL												
1020406	RELAY2_14FL_(SHUT_DOWN_AHU)												
1020407	RELAY3_14FL_(SPARE)												
1020408	MZ1_9FL												
1020409	FS1_9FL												
1020410	SS1_9FL												
1020411	SPK1_9FL												
1020412	DZ1_10FL												
1020413	DZ2_10FL												
1020414	RELAY4_14FL_(SPARE)												
1020415	STATUS1_(SPARE)_14AFL												
1020416	STATUS2_(SPARE)_14AFL												
1020418	MZ1_10FL												
1020419	FS1_10FL												
1020420	SS1_10FL												
1020421	SPK1_10FL												
1020422	DZ1_11FL												
1020423	DZ2_11FL												
1020424	DZ3_11FL												
1020425	DZ4_11FL												
1020426	DZ5_11FL												
1020427	MZ1_11FL												
1020428	FS1_11FL												
1020429	SS1_11FL												
1020430	FM200_ALARM_11FL												
1020431	STB1_11FL												
1020432	TEL1_11FL_ST-01												
1020433	TEL2_11FL_ST-02												
1020434	TEL3_11FL_ST-03												
1020435	TEL4_11FL_LIFT_ROOM												
1020436	TEL5_11FL_LIFT_S1												
1020437	SPK1_11FL												
1020438	SPK2_11FL_ST-01_(12-17FL)												
1020439	SPK3_11FL_ST-02_(12-17FL)												
1020440	SPK4_11FL_ST-03_(12-17FL)												
1020441	SPK5_11FL												
1020442	SPK6_11FL												
1020443	RELAY1_AHU&SMOKE_FAN_11FL												
1020444	RELAY2_11FL												
1020445	DZ6_11FL												
1020446	DZ1_12FL												

บริษัท ติยะ มาสเตอร์ ซิสเต็มส์ จำกัด
TEEYA MASTER SYSTEMS CO., LTD.

รายงานการดำเนินการบำรุงรักษาระบบแจ้งเหตุเพลิงไหม้ครั้งที่ 7/12

ST. Regis Hotel & Residences Bangkok

Address	Location	Date of PM.											
		PM.1	PM.2	PM.3	PM.4	PM.5	PM.6	PM.7	PM.8	PM.9	PM.10	PM.11	PM.12
1020447	DZ2_12FL												
1020448	DZ3_12FL												
1020449	DZ4_12FL												
1020450	DZ5_12FL												
1020451	DZ6_12FL												
1020452	DZ7_12FL												
1020453	DZ8_12FL												
1020454	DZ9_12FL												
1020455	DZ10_12FL												
1020456	MZ1_12FL												
1020457	FS1_12FL												
1020458	SS1_12FL												
1020459	GAS_LEAKAGE_12FL												
1020460	STB1_12FL												
1020461	SPK1_12FL												
1020462	RELAY1_12FL_(SHUT_DOWN_AHU1)												
1020463	RELAY2_12FL_(SHUT_DOWN_AHU2)												
1020464	RELAY3_12FL_(DOOR_HOLDOR1)												
1020465	RELAY4_12FL_(DOOR_HOLDOR1)												
1020466	DZ1_14FL												
1020467	DZ2_14FL												
1020468	DZ3_14FL												
1020469	DZ4_14FL												
1020470	DZ5_14FL												
1020471	DZ6_14FL												
1020472	DZ7_14FL												
1020473	DZ8_14FL												
1020474	MZ1_14FL												
1020475	FS1_14FL												
1020476	SS1_14FL												
1020477	STB1_14FL												
1020478	SPK1_14FL												
1020479	RELAY1_14FL_(PRESSURIZE_FAN)												
1020480	DZ1_14AFL												
1020481	DZ2_14AFL												
1020482	DZ3_14AFL												
1020483	DZ4_14AFL												
1020484	DZ5_14AFL												
1020485	DZ6_14AFL												
1020486	MZ1_14AFL												
1020487	FS1_14AFL												
1020488	SS1_14AFL												
1020489	STB1_14AFL												
1020490	SPK1_14AFL												
1020491	RELAY1_14AFL_(SHUT_DOWN_AHU)												
1020492	RELAY2_14AFL_(SHUT_DOWN_PA)												

บริษัท ติยะ มาสเตอร์ ซิสเต็มส์ จำกัด
TEEYA MASTER SYSTEMS CO., LTD.

รายงานการดำเนินการบำรุงรักษาระบบแจ้งเหตุเพลิงไหม้ครั้งที่ 7/12

ST. Regis Hotel & Residences Bangkok

Address	Location	Date of PM.											
		PM.1	PM.2	PM.3	PM.4	PM.5	PM.6	PM.7	PM.8	PM.9	PM.10	PM.11	PM.12
1020493	DZ7_11FL												
1020494	DZ8_11FL												
1020495	DZ9_11FL												
1020496	DZ10_11FL												
1020497	DZ11_11FL												
1020498	DZ12_11FL												
1020499	DZ13_11FL												
1020500	DZ14_11FL_ST-01_(12-17FL)												

บริษัท ติยะ มาสเตอร์ ซิสเต็มส์ จำกัด
TEEYA MASTER SYSTEMS CO., LTD.

รายงานการดำเนินการบำรุงรักษาระบบแจ้งเหตุเพลิงไหม้ครั้งที่ 7/12

ST. Regis Hotel & Residences Bangkok

Address	Location	Date of PM.											
		PM.1	PM.2	PM.3	PM.4	PM.5	PM.6	PM.7	PM.8	PM.9	PM.10	PM.11	PM.12
1030000	LOOP3,4												
1030001	ISOLATOR_15FL												
1030002	AD_SMOKE40_STORAGE_RM_18FL												
1030003	AD_SMOKE39_LIFT_LOBBY_18FL												
1030004	ISOLATOR_18FL												
1030005	AD_SMOKE1_RM_1_16FL		1/5/2025										
1030006	AD_SMOKE2_RM_2_16FL					28/7/2025							
1030007	AD_SMOKE3_RM_3_16FL												
1030008	AD_SMOKE4_RM_4_16FL			26/5/2025									
1030009	AD_SMOKE5_RM_5_16FL		1/5/2025										
1030010	AD_SMOKE6_RM_6_16FL		3/5/2025										
1030011	AD_SMOKE7_RM_7_16FL					28/7/2025							
1030012	AD_SMOKE8_RM_7_16FL												
1030013	AD_SMOKE9_RM_8_16FL					30/7/2025							
1030014	AD_SMOKE10_RM_9_16FL			26/5/2025									
1030015	AD_SMOKE11_RM_10_16FL	28/3/2025											
1030016	AD_SMOKE12_RM_11_16FL			26/5/2025									
1030017	AD_SMOKE13_RM_11_16FL			26/5/2025									
1030018	AD_SMOKE14_RM_11_16FL			26/5/2025									
1030019	AD_SMOKE15_RM_12_16FL			28/5/2025									
1030020	AD_SMOKE16_RM_13_16FL												
1030021	AD_SMOKE17_RM_13_16FL												
1030022	AD_SMOKE18_RM_13_16FL												
1030023	AD_SMOKE19_RM_14_16FL	28/3/2025											
1030024	AD_SMOKE20_RM_15_16FL					28/7/2025							
1030025	AD_SMOKE21_RM_16_16FL												
1030026	AD_SMOKE22_RM_17_16FL			28/5/2025									
1030027	AD_SMOKE23_RM_18_16FL		3/5/2025										
1030028	AD_SMOKE24_RM_19_16FL												
1030029	AD_SMOKE25_RM_20_16FL			27/5/2025									
1030030	AD_SMOKE26_RM_21_16FL			28/5/2025									
1030031	AD_SMOKE27_RM_22_16FL		1/5/2025										
1030032	AD_SMOKE28_RM_23_16FL	28/3/2025											
1030033	AD_SMOKE29_RM_24_16FL		3/5/2025										
1030034	AD_SMOKE30_RM_24_16FL		3/5/2025										
1030035	AD_SMOKE31_RM_24_16FL		3/5/2025										
1030036	AD_SMOKE32_RM_25_16FL	28/3/2025											
1030037	AD_SMOKE33_RM_25_16FL	28/3/2025											
1030038	AD_SMOKE34_RM_25_16FL	28/3/2025											
1030039	AD_SMOKE35_RM_26_16FL		1/5/2025										
1030040	AD_SMOKE36_RM_27_16FL			26/5/2025									
1030041	AD_SMOKE37_RM_28_16FL			26/5/2025									
1030042	AD_SMOKE38_RM_29_16FL	28/3/2025											
1030043	AD_SMOKE39_LIFT_LOBBY_16FL												
1030044	AD_SMOKE1_RM_1_17FL												
1030045	AD_SMOKE2_RM_2_17FL			26/5/2025									

บริษัท ติยะ มาสเตอร์ ซิสเต็มส์ จำกัด
TEEYA MASTER SYSTEMS CO., LTD.

รายงานการดำเนินการบำรุงรักษาระบบแจ้งเหตุเพลิงไหม้ครั้งที่ 7/12

ST. Regis Hotel & Residences Bangkok

Address	Location	Date of PM.											
		PM.1	PM.2	PM.3	PM.4	PM.5	PM.6	PM.7	PM.8	PM.9	PM.10	PM.11	PM.12
1030046	AD_SMOKE3_RM_3_17FL						26/8/2025						
1030047	AD_SMOKE4_RM_4_17FL						26/8/2025						
1030048	AD_SMOKE5_RM_5_17FL						26/8/2025						
1030049	AD_SMOKE6_RM_6_17FL		3/5/2025										
1030050	AD_SMOKE7_RM_7_17FL						26/8/2025						
1030051	AD_SMOKE8_RM_7_17FL												
1030052	AD_SMOKE9_RM_8_17FL			28/5/2025									
1030053	AD_SMOKE10_RM_9_17FL	28/3/2025											
1030054	AD_SMOKE11_RM_10_17FL					28/7/2025							
1030055	AD_SMOKE12_RM_11_17FL	28/3/2025											
1030056	AD_SMOKE13_RM_11_17FL	28/3/2025											
1030057	AD_SMOKE14_RM_11_17FL	28/3/2025											
1030058	AD_SMOKE15_RM_12_17FL						26/8/2025						
1030059	AD_SMOKE16_RM_13_17FL						26/8/2025						
1030060	AD_SMOKE17_RM_13_17FL						26/8/2025						
1030061	AD_SMOKE18_RM_13_17FL						26/8/2025						
1030062	AD_SMOKE19_RM_14_17FL						25/8/2025						
1030063	AD_SMOKE20_RM_15_17FL						25/8/2025						
1030064	AD_SMOKE21_RM_16_17FL			26/5/2025									
1030065	AD_SMOKE22_RM_17_17FL		3/5/2025										
1030066	AD_SMOKE23_RM_18_17FL					28/7/2025							
1030067	AD_SMOKE24_RM_19_17FL			26/5/2025			25/8/2025						
1030068	AD_SMOKE25_RM_20_17FL		1/5/2025										
1030069	AD_SMOKE26_RM_21_17FL		3/5/2025										
1030070	AD_SMOKE27_RM_22_17FL	28/3/2025											
1030071	AD_SMOKE28_RM_23_17FL			26/5/2025									
1030072	AD_SMOKE29_RM_24_17FL						25/8/2025						
1030073	AD_SMOKE30_RM_24_17FL						25/8/2025						
1030074	AD_SMOKE31_RM_24_17FL						25/8/2025						
1030075	AD_SMOKE32_RM_25_17FL			27/5/2025									
1030076	AD_SMOKE33_RM_25_17FL			27/5/2025									
1030077	AD_SMOKE34_RM_25_17FL			27/5/2025									
1030078	AD_SMOKE35_RM_26_17FL	28/3/2025											
1030079	AD_SMOKE36_RM_27_17FL						25/8/2025						
1030080	AD_SMOKE37_RM_28_17FL			26/5/2025									
1030081	AD_SMOKE38_RM_29_17FL						25/8/2025						
1030082	AD_SMOKE39_LIFT_LOOBY_17FL												
1030083	AD_SMOKE40_STORAGE_RM_16FL												
1030084	AD_SMOKE40_STORAGE_RM_17FL												
1030085	AD_SMOKE1_RM_1_18FL					30/7/2025							
1030086	AD_SMOKE2_RM_2_18FL							23/9/2025					
1030087	AD_SMOKE3_RM_3_18FL							24/9/2025					
1030088	AD_SMOKE4_RM_4_18FL			28/5/2025									
1030089	AD_SMOKE5_RM_5_18FL							23/9/2025					
1030090	AD_SMOKE6_RM_6_18FL	28/3/2025											
1030091	AD_SMOKE7_RM_7_18FL							23/9/2025					

บริษัท ติยะ มาสเตอร์ ซิสเต็มส์ จำกัด
TEEYA MASTER SYSTEMS CO., LTD.

รายงานการดำเนินการบำรุงรักษาระบบแจ้งเหตุเพลิงไหม้ครั้งที่ 7/12

ST. Regis Hotel & Residences Bangkok

Address	Location	Date of PM.											
		PM.1	PM.2	PM.3	PM.4	PM.5	PM.6	PM.7	PM.8	PM.9	PM.10	PM.11	PM.12
1030092	AD_SMOKE8_RM_7_18FL							23/9/2025					
1030093	AD_SMOKE9_RM_8_18FL					30/7/2025							
1030094	AD_SMOKE10_RM_9_18FL	28/3/2025											
1030095	AD_SMOKE11_RM_10_18FL	28/3/2025											
1030096	AD_SMOKE12_RM_11_18FL	28/3/2025						24/9/2025					
1030097	AD_SMOKE13_RM_11_18FL	28/3/2025						24/9/2025					
1030098	AD_SMOKE14_RM_11_18FL	28/3/2025						24/9/2025					
1030099	AD_SMOKE15_RM_12_18FL					28/7/2025							
1030100	AD_SMOKE16_RM_13_18FL			27/5/2025									
1030101	AD_SMOKE17_RM_13_18FL			27/5/2025									
1030102	AD_SMOKE18_RM_13_18FL			27/5/2025									
1030103	AD_SMOKE19_RM_14_18FL						27/8/2025						
1030104	AD_SMOKE20_RM_15_18FL					30/7/2025							
1030105	AD_SMOKE21_RM_16_18FL						27/8/2025						
1030106	AD_SMOKE22_RM_17_18FL							23/9/2025					
1030107	AD_SMOKE23_RM_18_18FL												
1030108	AD_SMOKE24_RM_19_18FL			26/5/2025									
1030109	AD_SMOKE25_RM_20_18FL							23/9/2025					
1030110	AD_SMOKE26_RM_21_18FL			28/5/2025									
1030111	AD_SMOKE27_RM_22_18FL		1/5/2025										
1030112	AD_SMOKE28_RM_23_18FL			26/5/2025									
1030113	AD_SMOKE31_RM_24_18FL		3/5/2025										
1030114	AD_SMOKE29_RM_24_18FL		3/5/2025										
1030115	AD_SMOKE30_RM_24_18FL		3/5/2025										
1030116	AD_SMOKE32_RM_25_18FL												
1030117	AD_SMOKE33_RM_25_18FL	28/3/2025											
1030118	AD_SMOKE34_RM_25_18FL	28/3/2025											
1030119	AD_SMOKE35_RM_26_18FL	28/3/2025											
1030120	AD_SMOKE36_RM_27_18FL		1/5/2025										
1030121	AD_SMOKE37_RM_28_18FL		3/5/2025										
1030122	AD_SMOKE38_RM_29_18FL			26/5/2025									
1030125	AD_SMOKE2_CONDO_LIFT_LOBBY_15FL												
1030126	DZ1_15FL												
1030127	DZ2_15FL												
1030128	DZ3_15FL												
1030129	DZ4_15FL												
1030130	DZ5_15FL												
1030131	DZ6_15FL												
1030132	DZ7_15FL												
1030133	DZ8_15FL												
1030134	MZ1_15FL												
1030135	FS1_15FL												
1030136	SS1_15FL												
1030137	STB1_15FL												
1030138	SPK1_15FL												
1030139	TEL1_15FL												

บริษัท ติยะ มาสเตอร์ ซิสเต็มส์ จำกัด
TEEYA MASTER SYSTEMS CO., LTD.

รายงานการดำเนินการบำรุงรักษาระบบแจ้งเหตุเพลิงไหม้ครั้งที่ 7/12

ST. Regis Hotel & Residences Bangkok

Address	Location	Date of PM.											
		PM.1	PM.2	PM.3	PM.4	PM.5	PM.6	PM.7	PM.8	PM.9	PM.10	PM.11	PM.12
1030140	RELAY1_15FL_(SHUT_DOWN_AHU)												
1030141	RELAY2_15FL_(SHUT_DOWN_FAN)												
1030142	RELAY3_15FL_(SHUT_DOWN_LIFT)												
1030143	DZ1_16FL		3/5/2025										
1030144	MZ1_16FL		3/5/2025										
1030145	FS1_16FL												
1030146	SS1_16FL												
1030147	STB1_16FL												
1030148	SPK1_16FL												
1030149	SPK2_16FL												
1030150	SPK3_16FL												
1030151	RELAY1_16FL_DAMPER												
1030152	RELAY2_16FL_DAMPER												
1030153	DZ1_17FL		3/5/2025										
1030154	MZ1_17FL												
1030155	FS1_17FL												
1030156	SS1_17FL												
1030157	STB1_17FL												
1030158	SPK1_17FL												
1030159	SPK2_17FL												
1030160	DZ1_18FL		3/5/2025										
1030161	MZ1_18FL												
1030162	FS1_18FL												
1030163	SS1_18FL												
1030164	STB1_18FL												
1030165	SPK1_18FL												
1030166	SPK2_18FL												
1030167	DZ2_16FL		3/5/2025										
1030168	DZ3_16FL		3/5/2025										
1030169	DZ2_17FL		3/5/2025										
1030170	DZ3_17FL		3/5/2025										
1030171	DZ2_18FL		3/5/2025										
1030172	DZ3_18FL		3/5/2025										
1030173	GAS_LEAKAGE_15FL												
1030174	ANSUL_15FL												
1030175	RELAY4_15FL_TELEPHONE_INTERFACE												
1030176	RELAY1_17FL_DAMPER												
1030177	RELAY2_17FL_DAMPER												
1030178	RELAY1_18FL_DAMPER												
1030179	RELAY2_18FL_DAMPER												
1030180	DZ9_RM_EE_15FL												
1030181	DZ4_RM_EE_16FL												
1030182	DZ4_RM_EE_17FL												
1030183	DZ4_RM_EE_18FL												
1030184	SPK2_15FL_LIFT P10,11,12												
1030185	RELAY5_15FL_(GAS)												

บริษัท ติยะ มาสเตอร์ ซิสเต็มส์ จำกัด
TEEYA MASTER SYSTEMS CO., LTD.

รายงานการดำเนินการบำรุงรักษาระบบแจ้งเหตุเพลิงไหม้ครั้งที่ 7/12

ST. Regis Hotel & Residences Bangkok

Address	Location	Date of PM.											
		PM.1	PM.2	PM.3	PM.4	PM.5	PM.6	PM.7	PM.8	PM.9	PM.10	PM.11	PM.12
1030251	ISOLATOR_19FL												
1030252	AD_SMOKE41_RM_STORAGE_21FL												
1030253	ISOLATOR_21FL												
1030254	AD_SMOKE1_RM_1_19FL	27/3/2025											
1030255	AD_SMOKE2_RM_2_19FL												
1030256	AD_SMOKE3_RM_3_19FL		2/5/2025										
1030257	AD_SMOKE4_RM_4_19FL	28/3/2025											
1030258	AD_SMOKE5_RM_5_19FL		2/5/2025										
1030259	AD_SMOKE6_RM_6_19FL	25/3/2025											
1030260	AD_SMOKE7_RM_7_19FL						27/8/2025						
1030261	AD_SMOKE8_RM_7_19FL						27/8/2025						
1030262	AD_SMOKE9_RM_8_19FL			27/5/2025									
1030263	AD_SMOKE10_RM_9_19FL												
1030264	AD_SMOKE11_RM_10_19FL	28/3/2025											
1030265	AD_SMOKE12_RM_11_19FL	27/3/2025											
1030266	AD_SMOKE13_RM_11_19FL	27/3/2025											
1030267	AD_SMOKE14_RM_11_19FL	27/3/2025											
1030268	AD_SMOKE15_ST2_19FL												
1030269	AD_SMOKE16_RM_12_19FL		2/5/2025										
1030270	AD_SMOKE17_RM_STORAGE_19FL												
1030271	AD_SMOKE18_RM_13_19FL												
1030272	AD_SMOKE19_RM_13_19FL												
1030273	AD_SMOKE20_RM_13_19FL			28/5/2025									
1030274	AD_SMOKE21_RM_14_19FL	25/3/2025											
1030275	AD_SMOKE22_RM_15_19FL	25/3/2025											
1030276	AD_SMOKE23_RM_16_19FL		1/5/2025										
1030277	AD_SMOKE24_RM_17_19FL												
1030278	AD_SMOKE25_RM_18_19FL		1/5/2025										
1030279	AD_SMOKE26_RM_19_19FL												
1030280	AD_SMOKE27_RM_20_19FL		1/5/2025										
1030281	AD_SMOKE28_RM_21_19FL							24/9/2025					
1030282	AD_SMOKE29_RM_22_19FL	27/3/2025											
1030283	AD_SMOKE30_RM_23_19FL	25/3/2025											
1030284	AD_SMOKE31_RM_24_19FL			27/5/2025									
1030285	AD_SMOKE32_RM_24_19FL			27/5/2025									
1030286	AD_SMOKE33_RM_24_19FL			27/5/2025									
1030287	AD_SMOKE34_RM_25_19FL		2/5/2025										
1030288	AD_SMOKE35_RM_25_19FL		2/5/2025										
1030289	AD_SMOKE36_RM_25_19FL		2/5/2025										
1030290	AD_SMOKE37_RM_26_19FL			28/5/2025									
1030291	AD_SMOKE38_RM_27_19FL		2/5/2025					22/9/2025					
1030292	AD_SMOKE39_RM_28_19FL		2/5/2025										
1030293	AD_SMOKE40_RM_29_19FL												
1030294	AD_SMOKE41_RM_EE_19FL												
1030295	AD_SMOKE1_RM_1_20FL	27/3/2025											
1030296	AD_SMOKE2_RM_2_20FL												

บริษัท ติยะ มาสเตอร์ ซิสเต็มส์ จำกัด
TEEYA MASTER SYSTEMS CO., LTD.

รายงานการดำเนินการบำรุงรักษาระบบแจ้งเหตุเพลิงไหม้ครั้งที่ 7/12

ST. Regis Hotel & Residences Bangkok

Address	Location	Date of PM.											
		PM.1	PM.2	PM.3	PM.4	PM.5	PM.6	PM.7	PM.8	PM.9	PM.10	PM.11	PM.12
1030297	AD_SMOKE3_RM_3_20FL		2/5/2025										
1030298	AD_SMOKE4_RM_4_20FL		2/5/2025										
1030299	AD_SMOKE5_RM_5_20FL							23/9/2025					
1030300	AD_SMOKE6_RM_6_20FL					28/7/2025							
1030301	AD_SMOKE7_RM_7_20FL		2/5/2025										
1030302	AD_SMOKE8_RM_7_20FL		2/5/2025										
1030303	AD_SMOKE9_RM_8_20FL	27/3/2025											
1030304	AD_SMOKE10_RM_9_20FL	27/3/2025											
1030305	AD_SMOKE11_RM_10_20FL		2/5/2025										
1030306	AD_SMOKE12_RM_11_20FL							23/9/2025					
1030307	AD_SMOKE13_RM_11_20FL							23/9/2025					
1030308	AD_SMOKE14_RM_11_20FL							23/9/2025					
1030309	AD_SMOKE15_ST2_20FL												
1030310	AD_SMOKE16_RM_12_20FL					30/7/2025							
1030311	AD_SMOKE17_RM_STORAGE_20FL												
1030312	AD_SMOKE18_RM_13_20FL			26/5/2025									
1030313	AD_SMOKE19_RM_13_20FL			26/5/2025									
1030314	AD_SMOKE20_RM_13_20FL			26/5/2025									
1030315	AD_SMOKE21_RM_14_20FL		2/5/2025										
1030316	AD_SMOKE22_RM_15_20FL		2/5/2025										
1030317	AD_SMOKE23_RM_16_20FL		2/5/2025										
1030318	AD_SMOKE24_RM_17_20FL		2/5/2025										
1030319	AD_SMOKE25_RM_18_20FL		2/5/2025										
1030320	AD_SMOKE26_RM_19_20FL		2/5/2025										
1030321	AD_SMOKE27_RM_20_20FL		2/5/2025										
1030322	AD_SMOKE28_RM_21_20FL												
1030323	AD_SMOKE29_RM_22_20FL												
1030324	AD_SMOKE30_RM_23_20FL		2/5/2025										
1030325	AD_SMOKE31_RM_24_20FL			26/5/2025									
1030326	AD_SMOKE32_RM_24_20FL			26/5/2025									
1030327	AD_SMOKE33_RM_24_20FL			26/5/2025									
1030328	AD_SMOKE34_RM_25_20FL	27/3/2025											
1030329	AD_SMOKE35_RM_25_20FL	27/3/2025											
1030330	AD_SMOKE36_RM_25_20FL	27/3/2025											
1030331	AD_SMOKE37_RM_26_20FL			26/5/2025									
1030332	AD_SMOKE38_RM_27_20FL			30/5/2025									
1030333	AD_SMOKE39_RM_28_20FL						27/8/2025						
1030334	AD_SMOKE40_RM_29_20FL		2/5/2025										
1030335	AD_SMOKE41_RM_EE_20FL												
1030336	AD_SMOKE1_RM_EE_21FL												
1030337	AD_SMOKE2_RM_1_21FL		3/5/2025										
1030338	AD_SMOKE3_RM_2_21FL												
1030339	AD_SMOKE4_RM_2_21FL												
1030340	AD_SMOKE5_RM_3_21FL	27/3/2025											
1030341	AD_SMOKE6_RM_4_21FL		3/5/2025										
1030342	AD_SMOKE7_RM_5_21FL												

บริษัท ติยะ มาสเตอร์ ซิสเต็มส์ จำกัด
TEEYA MASTER SYSTEMS CO., LTD.

รายงานการดำเนินการบำรุงรักษาระบบแจ้งเหตุเพลิงไหม้ครั้งที่ 7/12

ST. Regis Hotel & Residences Bangkok

Address	Location	Date of PM.											
		PM.1	PM.2	PM.3	PM.4	PM.5	PM.6	PM.7	PM.8	PM.9	PM.10	PM.11	PM.12
1030343	AD_SMOKE8_RM_6_21FL			27/5/2025									
1030344	AD_SMOKE9_RM_7_21FL			27/5/2025									
1030345	AD_SMOKE10_RM_8_21FL		3/5/2025										
1030346	AD_SMOKE11_RM_9_21FL			27/5/2025									
1030347	AD_SMOKE12_RM_10_21FL							22/9/2025					
1030348	AD_SMOKE13_RM_11_21FL					28/7/2025							
1030349	AD_SMOKE14_RM_11_21FL					28/7/2025							
1030350	AD_SMOKE15_RM_11_21FL					28/7/2025							
1030351	AD_SMOKE16_RM_12_21FL					28/7/2025							
1030352	AD_SMOKE17_RM_13_21FL												
1030353	AD_SMOKE18_RM_13_21FL												
1030354	AD_SMOKE19_RM_13_21FL												
1030355	AD_SMOKE20_RM_14_21FL	27/3/2025											
1030356	AD_SMOKE21_RM_15_21FL												
1030357	AD_SMOKE22_RM_16_21FL			27/5/2025									
1030358	AD_SMOKE23_RM_17_21FL			27/5/2025									
1030359	AD_SMOKE24_RM_18_21FL		3/5/2025										
1030360	AD_SMOKE25_RM_19_21FL			27/5/2025									
1030361	AD_SMOKE26_RM_20_21FL							22/9/2025					
1030362	AD_SMOKE27_RM_21_21FL		3/5/2025										
1030363	AD_SMOKE28_RM_22_21FL		3/5/2025										
1030364	AD_SMOKE29_RM_23_21FL					30/7/2025							
1030365	AD_SMOKE30_RM_24_21FL	27/3/2025											
1030366	AD_SMOKE31_RM_24_21FL	27/3/2025											
1030367	AD_SMOKE32_RM_24_21FL	27/3/2025											
1030368	AD_SMOKE33_RM_25_21FL					28/7/2025							
1030369	AD_SMOKE34_RM_25_21FL					28/7/2025							
1030370	AD_SMOKE35_RM_25_21FL					28/7/2025							
1030371	AD_SMOKE36_RM_26_21FL	27/3/2025											
1030372	AD_SMOKE37_RM_27_21FL							22/9/2025					
1030373	AD_SMOKE38_RM_28_21FL							22/9/2025					
1030374	AD_SMOKE39_RM_29_21FL			27/5/2025									
1030375	AD_SMOKE40_LIFT_LOOBY_21FL												
1030376	DZ1_19FL												
1030377	MZ1_19FL												
1030378	FS1_19FL												

บริษัท ติยะ มาสเตอร์ ซิสเต็มส์ จำกัด
TEEYA MASTER SYSTEMS CO., LTD.

รายงานการดำเนินการบำรุงรักษาระบบแจ้งเหตุเพลิงไหม้ครั้งที่ 7/12

ST. Regis Hotel & Residences Bangkok

Address	Location	Date of PM.											
		PM.1	PM.2	PM.3	PM.4	PM.5	PM.6	PM.7	PM.8	PM.9	PM.10	PM.11	PM.12
1030379	SS1_19FL												
1030380	STB1_19FL												
1030381	SPK1_19FL												
1030382	SPK2_19FL												
1030383	DZ1_20FL												
1030384	DZ2_20FL												
1030385	DZ3_20FL												
1030386	MZ1_20FL												
1030387	FS1_20FL												
1030388	SS1_20FL												
1030389	STB1_20FL												
1030390	TEL1_20FL_LIFT												
1030391	TEL2_20FL_ST-01												
1030392	TEL3_20FL_ST-02												
1030393	SPK1_20FL												
1030394	SPK2_20FL												
1030395	SPK3_20FL												
1030396	SPK4_20FL												
1030397	SPK5_20FL												
1030398	RELAY1_20FL_DAMPER												
1030399	RELAY2_20FL_DAMPER												
1030400	DZ1_21FL		3/5/2025										
1030401	DZ2_21FL		3/5/2025										
1030402	MZ1_21FL												
1030403	FS1_21FL												
1030404	SS1_21FL												
1030405	STB1_21FL												
1030406	TEL1_21FL_ST3												
1030407	SPK1_21FL												
1030408	SPK2_21FL												
1030409	RELAY1_21FL_DAMPER												
1030410	RELAY2_21FL_DAMPER												
1030411	DZ2_19FL												
1030412	DZ3_19FL												
1030413	DZ4_20FL_ST1_(20-25FL)		3/5/2025										
1030414	DZ5_20FL_ST2_(20-25FL)		3/5/2025										
1030415	DZ3_21FL		3/5/2025										
1030416	DZ4_21FL_ST3_(21-24FL)												
1030417	RELAY1_19FL_DAMPER												
1030418	RELAY2_19FL_DAMPER												

บริษัท ติยะ มาสเตอร์ ซิสเต็มส์ จำกัด
TEEYA MASTER SYSTEMS CO., LTD.

รายงานการดำเนินการบำรุงรักษาระบบแจ้งเหตุเพลิงไหม้ครั้งที่ 7/12

ST. Regis Hotel & Residences Bangkok

Address	Location	Date of PM.											
		PM.1	PM.2	PM.3	PM.4	PM.5	PM.6	PM.7	PM.8	PM.9	PM.10	PM.11	PM.12
1040000	LOOP5,6												
1040001	ISOLATOR_22FL												
1040002	ISOLATOR_23FL												
1040003	ISOLATOR_24FL												
1040004	AD_SMOKE1_RM_EE_22FL												
1040005	AD_SMOKE2_RM_1_22FL												
1040006	AD_SMOKE3_RM_2_22FL							24/9/2025					
1040007	AD_SMOKE4_RM_3_22FL							24/9/2025					
1040008	AD_SMOKE5_RM_4_22FL	27/3/2025											
1040009	AD_SMOKE6_RM_5_22FL		3/5/2025										
1040010	AD_SMOKE7_RM_6_22FL												
1040011	AD_SMOKE8_RM_7_22FL			27/5/2025									
1040012	AD_SMOKE9_RM_7_22FL			27/5/2025									
1040013	AD_SMOKE10_RM_8_22FL						27/8/2025						
1040014	AD_SMOKE11_RM_9_22FL	27/3/2025											
1040015	AD_SMOKE12_RM_10_22FL	27/3/2025											
1040016	AD_SMOKE13_RM_11_22FL												
1040017	AD_SMOKE14_RM_11_22FL												
1040018	AD_SMOKE15_RM_11_22FL												
1040019	AD_SMOKE16_RM_12_22FL												
1040020	AD_SMOKE17_RM_13_22FL												
1040021	AD_SMOKE18_RM_13_22FL												
1040022	AD_SMOKE19_RM_13_22FL												
1040023	AD_SMOKE20_RM_14_22FL					28/7/2025							
1040024	AD_SMOKE21_RM_15_22FL						27/8/2025						
1040025	AD_SMOKE22_RM_16_22FL												
1040026	AD_SMOKE23_RM_17_22FL			29/5/2025									
1040027	AD_SMOKE24_RM_18_22FL			29/5/2025									
1040028	AD_SMOKE25_RM_19_22FL												
1040029	AD_SMOKE26_RM_20_22FL			29/5/2025									
1040030	AD_SMOKE27_RM_21_22FL							23/9/2025					
1040031	AD_SMOKE28_RM_22_22FL			29/5/2025									
1040032	AD_SMOKE29_RM_23_22FL			29/5/2025									
1040033	AD_SMOKE30_RM_24_22FL			29/5/2025									
1040034	AD_SMOKE31_RM_24_22FL			29/5/2025									
1040035	AD_SMOKE32_RM_24_22FL			29/5/2025									
1040036	AD_SMOKE33_RM_25_22FL												
1040037	AD_SMOKE34_RM_25_22FL					28/7/2025							
1040038	AD_SMOKE35_RM_25_22FL					28/7/2025							
1040039	AD_SMOKE36_RM_26_22FL	27/3/2025											
1040040	AD_SMOKE37_RM_27_22FL			29/5/2025									
1040041	AD_SMOKE38_RM_28_22FL					28/7/2025							
1040042	AD_SMOKE39_RM_29_22FL		3/5/2025										
1040043	AD_SMOKE40_LIFT_LOOBY_22FL												
1040044	AD_SMOKE41_STORAGE_RM_22FL												
1040045	AD_SMOKE1_RM_EE_23FL												
1040046	AD_SMOKE2_RM_1_23FL	26/3/2025											

บริษัท ติยะ มาสเตอร์ ซิสเต็มส์ จำกัด
TEEYA MASTER SYSTEMS CO., LTD.

รายงานการดำเนินการบำรุงรักษาระบบแจ้งเหตุเพลิงไหม้ครั้งที่ 7/12

ST. Regis Hotel & Residences Bangkok

Address	Location	Date of PM.											
		PM.1	PM.2	PM.3	PM.4	PM.5	PM.6	PM.7	PM.8	PM.9	PM.10	PM.11	PM.12
1040047	AD_SMOKE3_RM_1_23FL	26/3/2025											
1040048	AD_SMOKE4_RM_2_23FL	26/3/2025											
1040049	AD_SMOKE5_RM_2_23FL	26/3/2025											
1040050	AD_SMOKE6_RM_3_23FL			30/5/2025									
1040051	AD_SMOKE7_RM_3_23FL			30/5/2025									
1040052	AD_SMOKE8_RM_3_23FL			30/5/2025									
1040053	AD_SMOKE9_RM_3_23FL			30/5/2025									
1040054	AD_SMOKE10_RM_4_23FL	25/3/2025											
1040055	AD_SMOKE11_RM_4_23FL	25/3/2025											
1040056	AD_SMOKE12_RM_4_23FL	25/3/2025											
1040057	AD_SMOKE13_RM_4_23FL	25/3/2025											
1040058	AD_SMOKE14_RM_5_23FL	26/3/2025											
1040059	AD_SMOKE15_RM_5_23FL	26/3/2025											
1040060	AD_SMOKE16_RM_5_23FL	26/3/2025											
1040061	AD_SMOKE17_RM_6_23FL					30/7/2025							
1040062	AD_SMOKE18_RM_6_23FL					30/7/2025							
1040063	AD_SMOKE19_RM_6_23FL					30/7/2025							
1040064	AD_SMOKE20_RM_7_23FL	26/3/2025											
1040065	AD_SMOKE21_RM_7_23FL	26/3/2025											
1040066	AD_SMOKE22_RM_7_23FL	26/3/2025											
1040067	AD_SMOKE23_RM_7_23FL	26/3/2025											
1040068	AD_SMOKE24_RM_8_23FL	25/3/2025											
1040069	AD_SMOKE25_RM_8_23FL	25/3/2025											
1040070	AD_SMOKE26_RM_8_23FL	25/3/2025											
1040071	AD_SMOKE27_RM_9_23FL	25/3/2025											
1040072	AD_SMOKE28_RM_9_23FL	25/3/2025											
1040073	AD_SMOKE29_RM_9_23FL	25/3/2025											
1040074	AD_SMOKE30_RM_10_23FL	25/3/2025											
1040075	AD_SMOKE31_RM_10_23FL	25/3/2025											
1040076	AD_SMOKE32_RM_10_23FL	25/3/2025											
1040077	AD_SMOKE33_RM_11_23FL	25/3/2025											
1040078	AD_SMOKE34_RM_11_23FL	25/3/2025											
1040079	AD_SMOKE35_RM_11_23FL	25/3/2025											
1040080	AD_SMOKE36_RM_12_23FL	25/3/2025											
1040081	AD_SMOKE37_RM_12_23FL	25/3/2025											
1040082	AD_SMOKE38_RM_12_23FL	25/3/2025											
1040083	AD_SMOKE39_LIFT_LOOBY_23FL												
1040084	AD_SMOKE1_RM_EE_24FL												
1040085	AD_SMOKE2_RM_1_24FL	26/3/2025											
1040086	AD_SMOKE3_RM_1_24FL	26/3/2025											
1040087	AD_SMOKE4_RM_2_24FL	25/3/2025											
1040088	AD_SMOKE5_RM_2_24FL	25/3/2025											
1040089	AD_SMOKE6_RM_3_24FL					28/7/2025							
1040090	AD_SMOKE7_RM_3_24FL					28/7/2025							
1040091	AD_SMOKE8_RM_3_24FL					28/7/2025							
1040092	AD_SMOKE9_RM_3_24FL					28/7/2025							
1040093	AD_SMOKE10_RM_4_24FL			29/5/2025									

บริษัท ติยะ มาสเตอร์ ซิสเต็มส์ จำกัด
TEEYA MASTER SYSTEMS CO., LTD.

รายงานการดำเนินการบำรุงรักษาระบบแจ้งเหตุเพลิงไหม้ครั้งที่ 7/12

ST. Regis Hotel & Residences Bangkok

Address	Location	Date of PM.											
		PM.1	PM.2	PM.3	PM.4	PM.5	PM.6	PM.7	PM.8	PM.9	PM.10	PM.11	PM.12
1040094	AD_SMOKE11_RM_4_24FL			29/5/2025									
1040095	AD_SMOKE12_RM_4_24FL			29/5/2025									
1040096	AD_SMOKE13_RM_4_24FL			29/5/2025									
1040097	AD_SMOKE14_RM_5_24FL					30/7/2025							
1040098	AD_SMOKE15_RM_5_24FL					30/7/2025							
1040099	AD_SMOKE16_RM_5_24FL					30/7/2025							
1040100	AD_SMOKE17_RM_6_24FL	26/3/2025											
1040101	AD_SMOKE18_RM_6_24FL	26/3/2025											
1040102	AD_SMOKE19_RM_6_24FL	26/3/2025											
1040103	AD_SMOKE20_RM_7_24FL	25/3/2025											
1040104	AD_SMOKE21_RM_7_24FL	25/3/2025											
1040105	AD_SMOKE22_RM_7_24FL	25/3/2025											
1040106	AD_SMOKE23_RM_7_24FL	25/3/2025											
1040107	AD_SMOKE24_RM_8_24FL	26/3/2025											
1040108	AD_SMOKE25_RM_8_24FL	26/3/2025											
1040109	AD_SMOKE26_RM_8_24FL	26/3/2025											
1040110	AD_SMOKE27_RM_9_24FL	26/3/2025											
1040111	AD_SMOKE28_RM_9_24FL	26/3/2025											
1040112	AD_SMOKE29_RM_9_24FL	26/3/2025											
1040113	AD_SMOKE30_RM_10_24FL	25/3/2025											
1040114	AD_SMOKE31_RM_10_24FL	25/3/2025											
1040115	AD_SMOKE32_RM_10_24FL	25/3/2025											
1040116	AD_SMOKE33_RM_11_24FL	25/3/2025											
1040117	AD_SMOKE34_RM_11_24FL	25/3/2025											
1040118	AD_SMOKE35_RM_11_24FL	25/3/2025											
1040119	AD_SMOKE36_RM_11_24FL	25/3/2025											
1040120	AD_SMOKE37_RM_11_24FL	25/3/2025											
1040121	AD_SMOKE38_LIFT_LOOBY_24FL												
1040122	AD_HEAT39_RM_11_24FL	25/3/2025											
1040123	AD_SMOKE40_RM_11_24FL	25/3/2025											
1040124	AD_SMOKE41_RM_11_24FL	25/3/2025											
1040125	AD_SMOKE42_RM_11_24FL	25/3/2025											
1040126	DZ1_22FL		3/5/2025										
1040127	MZ1_22FL												
1040128	FS1_22FL												
1040129	SS1_22FL												
1040130	STB1_22FL												
1040131	SPK1_22FL												
1040132	SPK2_22FL												
1040133	RELAY1_22FL_DAMPER												
1040134	RELAY2_22FL_DAMPER												
1040135	DZ1_23FL		3/5/2025										
1040136	MZ1_23FL												
1040137	FS1_23FL												
1040138	SS1_23FL												
1040139	STB1_23FL												
1040140	SPK1_23FL												

บริษัท ติยะ มาสเตอร์ ซิสเต็มส์ จำกัด
TEEYA MASTER SYSTEMS CO., LTD.

รายงานการดำเนินการบำรุงรักษาระบบแจ้งเหตุเพลิงไหม้ครั้งที่ 7/12

ST. Regis Hotel & Residences Bangkok

Address	Location	Date of PM.											
		PM.1	PM.2	PM.3	PM.4	PM.5	PM.6	PM.7	PM.8	PM.9	PM.10	PM.11	PM.12
1040141	SPK2_23FL												
1040142	RELAY1_23FL_DAMPER												
1040143	RELAY2_23FL_DAMPER												
1040144	DZ1_24FL		3/5/2025										
1040145	MZ1_24FL												
1040146	FS1_24FL												
1040147	SS1_24FL												
1040148	STB1_24FL												
1040149	SPK1_24FL												
1040150	SPK2_24FL												
1040151	RELAY1_24FL_DAMPER												
1040152	RELAY2_24FL_DAMPER												
1040153	DZ2_22FL		3/5/2025										
1040154	DZ3_22FL		3/5/2025										
1040155	DZ2_23FL		3/5/2025										
1040156	DZ3_23FL		3/5/2025										
1040157	DZ2_24FL		3/5/2025										
1040158	DZ3_24FL		3/5/2025										
1040251	ISOLATOR_R.FL												
1040252	ISOLATOR_25FL												
1040253	ISOLATOR_26FL												
1040254	ISOLATOR_27FL												
1040256	AD_SMOKE2_A_25FL						29/8/2025						
1040257	AD_SMOKE3_A_25FL						29/8/2025						
1040258	AD_SMOKE4_A_25FL						29/8/2025						
1040259	AD_HEAT5_A_25FL						29/8/2025						
1040260	AD_SMOKE6_A_25FL						29/8/2025						
1040262	AD_SMOKE8_A_25FL						29/8/2025						
1040263	AD_SMOKE9_A_25FL						29/8/2025						
1040264	AD_SMOKE10_A_25FL						29/8/2025						
1040265	AD_SMOKE11_A_25FL						29/8/2025						
1040266	AD_SMOKE12_A_25FL						29/8/2025						
1040267	AD_SMOKE13_A_25FL						29/8/2025						
1040268	AD_SMOKE14_A_25FL						29/8/2025						
1040269	AD_SMOKE15_A_25FL						29/8/2025						
1040270	AD_SMOKE16_C_25FL												
1040271	AD_SMOKE17_C_25FL												
1040272	AD_SMOKE18_C_25FL												
1040273	AD_SMOKE19_C_25FL												
1040274	AD_SMOKE20_C_25FL												
1040275	AD_SMOKE21_C_25FL												
1040276	AD_SMOKE22_C_25FL												
1040277	AD_SMOKE23_C_25FL												
1040278	AD_SMOKE24_C_25FL												
1040279	AD_SMOKE25_C_25FL												
1040280	AD_HEAT26_C_25FL												
1040281	AD_SMOKE27_C_25FL												

บริษัท ติยะ มาสเตอร์ ซิสเต็มส์ จำกัด
TEEYA MASTER SYSTEMS CO., LTD.

รายงานการดำเนินการบำรุงรักษาระบบแจ้งเหตุเพลิงไหม้ครั้งที่ 7/12

ST. Regis Hotel & Residences Bangkok

Address	Location	Date of PM.											
		PM.1	PM.2	PM.3	PM.4	PM.5	PM.6	PM.7	PM.8	PM.9	PM.10	PM.11	PM.12
1040282	AD_SMOKE28_C_25FL												
1040283	AD_SMOKE29_C_25FL												
1040284	AD_HEAT34_B_25FL					31/7/2025							
1040285	AD_SMOKE35_B_25FL					31/7/2025							
1040286	AD_SMOKE36_B_25FL					31/7/2025							
1040287	AD_SMOKE37_B_25FL					31/7/2025							
1040288	AD_SMOKE38_B_25FL					31/7/2025							
1040289	AD_SMOKE39_B_25FL					31/7/2025							
1040290	AD_SMOKE40_B_25FL					31/7/2025							
1040291	AD_SMOKE41_B_25FL					31/7/2025							
1040292	AD_SMOKE42_B_25FL					31/7/2025							
1040293	AD_SMOKE43_A_25FL												
1040294	AD_SMOKE44_C_25FL												
1040296	AD_SMOKE2_A_27FL												
1040297	AD_SMOKE3_A_27FL												
1040298	AD_SMOKE4_A_27FL												
1040299	AD_HEAT5_A_27FL												
1040300	AD_SMOKE6_A_27FL												
1040301	AD_SMOKE7_A_27FL												
1040302	AD_SMOKE8_A_27FL												
1040303	AD_SMOKE9_A_27FL												
1040304	AD_SMOKE10_A_27FL												
1040305	AD_SMOKE11_A_27FL												
1040306	AD_SMOKE12_A_27FL												
1040307	AD_SMOKE13_A_27FL												
1040308	AD_SMOKE14_A_27FL												
1040309	AD_SMOKE15_A_27FL												
1040310	AD_SMOKE16_C_27FL												
1040311	AD_SMOKE17_C_27FL												
1040312	AD_SMOKE18_C_27FL												
1040313	AD_SMOKE19_C_27FL												
1040314	AD_SMOKE20_C_27FL												
1040315	AD_SMOKE21_C_27FL												
1040316	AD_SMOKE22_C_27FL												
1040317	AD_SMOKE23_C_27FL												
1040318	AD_SMOKE24_C_27FL												
1040319	AD_SMOKE25_C_27FL												
1040320	AD_HEAT26_C_27FL												
1040321	AD_SMOKE27_C_27FL												
1040322	AD_SMOKE28_C_27FL												
1040323	AD_SMOKE29_C_27FL												
1040324	AD_HEAT34_B_27FL												
1040325	AD_SMOKE35_B_27FL												
1040326	AD_SMOKE36_B_27FL												
1040327	AD_SMOKE37_B_27FL												
1040328	AD_SMOKE38_B_27FL												
1040329	AD_SMOKE39_B_27FL												

บริษัท ติยะ มาสเตอร์ ซิสเต็มส์ จำกัด
TEEYA MASTER SYSTEMS CO., LTD.

รายงานการดำเนินการบำรุงรักษาระบบแจ้งเหตุเพลิงไหม้ครั้งที่ 7/12

ST. Regis Hotel & Residences Bangkok

Address	Location	Date of PM.											
		PM.1	PM.2	PM.3	PM.4	PM.5	PM.6	PM.7	PM.8	PM.9	PM.10	PM.11	PM.12
1040330	AD_SMOKE40_B_27FL												
1040331	AD_SMOKE41_B_27FL												
1040332	AD_SMOKE42_B_27FL												
1040333	AD_SMOKE44_A_27FL												
1040334	AD_SMOKE45_C_27FL												
1040335	AD_SMOKE43_B_27FL												
1040336	AD_SMOKE2_A_26FL												
1040337	AD_SMOKE3_A_26FL												
1040338	AD_SMOKE4_A_26FL												
1040339	AD_HEAT5_A_26FL												
1040341	AD_SMOKE7_A_26FL												
1040342	AD_SMOKE8_A_26FL												
1040343	AD_SMOKE9_A_26FL												
1040344	AD_SMOKE10_A_26FL												
1040345	AD_SMOKE11_A_26FL												
1040346	AD_SMOKE12_A_26FL												
1040347	AD_SMOKE13_A_26FL												
1040348	AD_SMOKE14_A_26FL												
1040349	AD_SMOKE15_A_26FL												
1040351	AD_SMOKE17_C_26FL												
1040352	AD_SMOKE18_C_26FL												
1040353	AD_SMOKE19_C_26FL												
1040354	AD_SMOKE20_C_26FL												
1040355	AD_SMOKE21_C_26FL												
1040356	AD_SMOKE22_C_26FL												
1040357	AD_SMOKE23_C_26FL												
1040358	AD_SMOKE24_C_26FL												
1040359	AD_SMOKE25_C_26FL												
1040360	AD_HEAT26_C_26FL												
1040361	AD_SMOKE27_C_26FL												
1040362	AD_SMOKE28_C_26FL												
1040363	AD_SMOKE29_C_26FL												
1040364	AD_HEAT34_B_26FL					31/7/2025							
1040365	AD_SMOKE35_B_26FL					31/7/2025							
1040366	AD_SMOKE36_B_26FL					31/7/2025							
1040367	AD_SMOKE37_B_26FL					31/7/2025							
1040368	AD_SMOKE38_B_26FL					31/7/2025							
1040369	AD_SMOKE39_B_26FL					31/7/2025							
1040370	AD_SMOKE40_B_26FL					31/7/2025							
1040371	AD_SMOKE41_B_26FL					31/7/2025							
1040372	AD_SMOKE42_B_26FL					31/7/2025							
1040373	AD_SMOKE43_B_26FL					31/7/2025							
1040376	DZ1_R.FL		28/4/2025										
1040377	DZ2_R.FL		28/4/2025										
1040378	DZ3_R.FL		28/4/2025										
1040379	DZ4_R.FL		28/4/2025										
1040380	DZ5_R.FL		28/4/2025										

บริษัท ติยะ มาสเตอร์ ซิสเต็มส์ จำกัด
TEEYA MASTER SYSTEMS CO., LTD.

รายงานการดำเนินการบำรุงรักษาระบบแจ้งเหตุเพลิงไหม้ครั้งที่ 7/12

ST. Regis Hotel & Residences Bangkok

Address	Location	Date of PM.											
		PM.1	PM.2	PM.3	PM.4	PM.5	PM.6	PM.7	PM.8	PM.9	PM.10	PM.11	PM.12
1040381	DZ6_R.FL		28/4/2025										
1040382	DZ7_R.FL		28/4/2025										
1040383	DZ8_R.FL		28/4/2025										
1040384	DZ9_R.FL		28/4/2025										
1040385	DZ10_R.FL		28/4/2025										
1040386	MZ1_R.FL												
1040387	FS1_R.FL												
1040388	SS1_R.FL												
1040389	STB1_R.FL												
1040390	SPK1_R.FL												
1040391	SPK2_R.FL												
1040392	SPK3_R.FL												
1040393	TEL1_R.FL_LIFT_ROOM												
1040394	RELAY1_R.FL												
1040395	RELAY2_R.FL												
1040396	RELAY3_R.FL												
1040397	RELAY4_R.FL_DAMPER												
1040398	RELAY5_R.FL_DAMPER												
1040399	DZ1_25FL												
1040400	DZ2_25FL_EE.ROOM												
1040401	MZ1_25FL												
1040402	FS1_25FL												
1040403	SS1_25FL												
1040404	STB1_25FL												
1040405	SPK1_25FL												
1040406	SPK2_25FL												
1040407	RELAY1_25FL_DAMPER												
1040408	DZ1_26FL		28/4/2025										
1040409	DZ2_26FL_EE.ROOM		28/4/2025										
1040410	MZ1_26FL												
1040411	FS1_26FL												
1040412	SS1_26FL												
1040413	STB1_26FL												
1040414	SPK1_26FL												
1040415	SPK2_26FL												
1040416	RELAY1_26FL_DAMPER												
1040417	DZ1_27FL		28/4/2025										
1040418	DZ2_27FL_EE._ROOM		28/4/2025										
1040419	MZ1_27FL												
1040420	FS1_27FL												
1040421	SS1_27FL												
1040422	STB1_27FL												
1040423	SPK1_27FL												
1040424	SPK2_27FL												
1040425	RELAY1_27FL_DAMPER												
1040426	RELAY2_25FL_DAMPER												
1040427	RELAY2_27FL_DAMPER												

บริษัท ติยะ มาสเตอร์ ซิสเต็มส์ จำกัด
TEEYA MASTER SYSTEMS CO., LTD.

รายงานการดำเนินการบำรุงรักษาระบบแจ้งเหตุเพลิงไหม้ครั้งที่ 7/12

ST. Regis Hotel & Residences Bangkok

Address	Location	Date of PM.											
		PM.1	PM.2	PM.3	PM.4	PM.5	PM.6	PM.7	PM.8	PM.9	PM.10	PM.11	PM.12
1040428	RELAY2_26FL_DAMPER												
1040429	DZ_SMOKE32_JUNC_27FL												
1040430	DZ_SMOKE33_FIREMAN_LIFT_27FL												
1040431	DZ_SMOKE32_JUNC_26FL												
1040432	DZ_SMOKE33_FIREMAN_LIFT_26FL												
1040433	DZ_SMOKE32_JUNC_25FL												
1040434	DZ_SMOKE33_FIREMAN_LIFT_25FL												

บริษัท ทียะ มาสเตอร์ ซิสเต็มส์ จำกัด
TEEYA MASTER SYSTEMS CO., LTD.

รายงานการดำเนินการบำรุงรักษาระบบแจ้งเหตุเพลิงไหม้ครั้งที่ 7/12

ST. Regis Hotel & Residences Bangkok

Address	Location	Date of PM.											
		PM.1	PM.2	PM.3	PM.4	PM.5	PM.6	PM.7	PM.8	PM.9	PM.10	PM.11	PM.12
1050000	LOOP7,8												
1050001	ISOLATOR_28FL												
1050002	ISOLATOR_29FL												
1050003	ISOLATOR_30FL												
1050004	AD2_SMOKE_A_28FL												
1050005	AD3_SMOKE_A_28FL												
1050006	AD4_SMOKE_A_28FL												
1050007	AD5_HEAT_A_28FL												
1050008	AD6_SMOKE_A_28FL												
1050009	AD7_SMOKE_A_28FL												
1050010	AD8_SMOKE_A_28FL												
1050011	AD9_SMOKE_A_28FL												
1050012	AD10_SMOKE_A_28FL												
1050013	AD11_SMOKE_A_28FL												
1050014	AD12_SMOKE_A_28FL												
1050015	AD13_SMOKE_A_28FL												
1050016	AD14_SMOKE_A_28FL												
1050017	AD15_SMOKE_A_28FL												
1050018	AD16_SMOKE_C_28FL						28/8/2025						
1050019	AD17_SMOKE_C_28FL						28/8/2025						
1050020	AD18_SMOKE_C_28FL						28/8/2025						
1050021	AD19_SMOKE_C_28FL						28/8/2025						
1050022	AD20_SMOKE_C_28FL						28/8/2025						
1050023	AD21_SMOKE_C_28FL						28/8/2025						
1050024	AD22_SMOKE_C_28FL						28/8/2025						
1050025	AD23_SMOKE_C_28FL						28/8/2025						
1050026	AD24_SMOKE_C_28FL						28/8/2025						
1050027	AD25_SMOKE_C_28FL						28/8/2025						
1050028	AD26_HEAT_C_28FL						28/8/2025						
1050029	AD27_SMOKE_C_28FL						28/8/2025						
1050030	AD28_SMOKE_C_28FL						28/8/2025						
1050031	AD29_SMOKE_C_28FL						28/8/2025						
1050032	AD34_HEAT_B_28FL												
1050033	AD35_SMOKE_B_28FL												
1050034	AD36_SMOKE_B_28FL												
1050035	AD37_SMOKE_B_28FL												
1050036	AD38_SMOKE_B_28FL												
1050037	AD39_SMOKE_B_28FL												
1050038	AD40_SMOKE_B_28FL												
1050039	AD41_SMOKE_B_28FL												
1050040	AD42_SMOKE_B_28FL												
1050041	AD43_SMOKE_B_28FL												
1050042	AD2_SMOKE_A_29FL						29/8/2025						
1050043	AD3_SMOKE_A_29FL						29/8/2025						
1050044	AD4_SMOKE_A_29FL						29/8/2025						
1050045	AD5_HEAT_A_29FL						29/8/2025						
1050046	AD6_SMOKE_A_29FL						29/8/2025						

บริษัท ทียะ มาสเตอร์ ซิสเต็มส์ จำกัด
TEEYA MASTER SYSTEMS CO., LTD.

รายงานการดำเนินการบำรุงรักษาระบบแจ้งเหตุเพลิงไหม้ครั้งที่ 7/12

ST. Regis Hotel & Residences Bangkok

Address	Location	Date of PM.											
		PM.1	PM.2	PM.3	PM.4	PM.5	PM.6	PM.7	PM.8	PM.9	PM.10	PM.11	PM.12
1050047	AD7_SMOKE_A_29FL						29/8/2025						
1050048	AD8_SMOKE_A_29FL						29/8/2025						
1050049	AD9_SMOKE_A_29FL						29/8/2025						
1050050	AD10_SMOKE_A_29FL						29/8/2025						
1050051	AD11_SMOKE_A_29FL						29/8/2025						
1050052	AD12_SMOKE_A_29FL						29/8/2025						
1050053	AD13_SMOKE_A_29FL						29/8/2025						
1050054	AD14_SMOKE_A_29FL						29/8/2025						
1050055	AD15_SMOKE_A_29FL						29/8/2025						
1050056	AD16_SMOKE_C_29FL												
1050057	AD17_SMOKE_C_29FL												
1050058	AD18_SMOKE_C_29FL												
1050059	AD19_SMOKE_C_29FL												
1050060	AD20_SMOKE_C_29FL												
1050061	AD21_SMOKE_C_29FL												
1050062	AD22_SMOKE_C_29FL												
1050063	AD23_SMOKE_C_29FL												
1050064	AD24_SMOKE_C_29FL												
1050065	AD25_SMOKE_C_29FL												
1050066	AD26_HEAT_C_29FL												
1050067	AD27_SMOKE_C_29FL												
1050068	AD28_SMOKE_C_29FL												
1050069	AD29_SMOKE_C_29FL												
1050070	AD34_HEAT_B_29FL	26/3/2025											
1050071	AD35_SMOKE_B_29FL	26/3/2025											
1050072	AD36_SMOKE_B_29FL	26/3/2025											
1050073	AD37_SMOKE_B_29FL	26/3/2025											
1050074	AD38_SMOKE_B_29FL	26/3/2025											
1050075	AD39_SMOKE_B_29FL	26/3/2025		27/5/2025									
1050076	AD40_SMOKE_B_29FL	26/3/2025		27/5/2025									
1050077	AD41_SMOKE_B_29FL	26/3/2025		27/5/2025									
1050078	AD42_SMOKE_B_29FL	26/3/2025											
1050079	AD43_SMOKE_B_29FL	26/3/2025											
1050080	AD2_SMOKE_A_30FL												
1050081	AD3_SMOKE_A_30FL												
1050082	AD4_SMOKE_A_30FL												
1050083	AD5_HEAT_A_30FL												
1050084	AD6_SMOKE_A_30FL												
1050085	AD7_SMOKE_A_30FL												
1050086	AD8_SMOKE_A_30FL												
1050087	AD9_SMOKE_A_30FL												
1050088	AD10_SMOKE_A_30FL												
1050089	AD11_SMOKE_A_30FL												
1050090	AD12_SMOKE_A_30FL												
1050091	AD13_SMOKE_A_30FL												
1050092	AD14_SMOKE_A_30FL												
1050093	AD15_SMOKE_A_30FL												

บริษัท ทียะ มาสเตอร์ ซิสเต็มส์ จำกัด
TEEYA MASTER SYSTEMS CO., LTD.

รายงานการดำเนินการบำรุงรักษาระบบแจ้งเหตุเพลิงไหม้ครั้งที่ 7/12

ST. Regis Hotel & Residences Bangkok

Address	Location	Date of PM.											
		PM.1	PM.2	PM.3	PM.4	PM.5	PM.6	PM.7	PM.8	PM.9	PM.10	PM.11	PM.12
1050094	AD16_SMOKE_C_30FL					31/7/2025							
1050095	AD17_SMOKE_C_30FL					31/7/2025							
1050096	AD18_SMOKE_C_30FL					31/7/2025							
1050097	AD19_SMOKE_C_30FL					31/7/2025							
1050098	AD20_SMOKE_C_30FL					31/7/2025							
1050099	AD21_SMOKE_C_30FL					31/7/2025							
1050100	AD22_SMOKE_C_30FL					31/7/2025							
1050101	AD23_SMOKE_C_30FL					31/7/2025							
1050102	AD24_SMOKE_C_30FL					31/7/2025							
1050103	AD25_SMOKE_C_30FL					31/7/2025							
1050104	AD26_HEAT_C_30FL					31/7/2025							
1050105	AD27_SMOKE_C_30FL					31/7/2025							
1050106	AD28_SMOKE_C_30FL					31/7/2025							
1050107	AD29_SMOKE_C_30FL					31/7/2025							
1050108	AD34_HEAT_B_30FL												
1050109	AD35_SMOKE_B_30FL												
1050110	AD36_SMOKE_B_30FL												
1050111	AD37_SMOKE_B_30FL												
1050112	AD38_SMOKE_B_30FL												
1050113	AD39_SMOKE_B_30FL												
1050114	AD40_SMOKE_B_30FL												
1050115	AD41_SMOKE_B_30FL												
1050116	AD42_SMOKE_B_30FL												
1050117	AD43_SMOKE_B_30FL												
1050118	AD9.1_SMOKE_A_29FL												
1050126	DZ1_28FL		28/4/2025										
1050127	DZ2_28FL		28/4/2025										
1050128	DZ3_28FL_ST1_(28-34FL)		28/4/2025										
1050129	DZ4_28FL_ST2_(28-34FL)		28/4/2025										
1050130	MZ1_28FL												
1050131	FS1_28FL												
1050132	SS1_28FL												
1050133	STB1_28FL												
1050134	TEL1_28FL-36FL												
1050135	TEL2_28FL-36FL												
1050136	TEL3_28FL-36FL												
1050137	SPK1_28FL												
1050138	SPK2_28FL												
1050139	SPK3_28FL												
1050140	SPK4_28FL												
1050141	SPK5_28FL												
1050142	RELAY1_28FL_DAMPER												
1050143	DZ1_29FL		28/4/2025										
1050144	DZ2_29FL		28/4/2025										
1050145	MZ1_29FL												
1050146	FS1_29FL												
1050147	SS1_29FL												

บริษัท ทียะ มาสเตอร์ ซิสเต็มส์ จำกัด
TEEYA MASTER SYSTEMS CO., LTD.

รายงานการดำเนินการบำรุงรักษาระบบแจ้งเหตุเพลิงไหม้ครั้งที่ 7/12

ST. Regis Hotel & Residences Bangkok

Address	Location	Date of PM.											
		PM.1	PM.2	PM.3	PM.4	PM.5	PM.6	PM.7	PM.8	PM.9	PM.10	PM.11	PM.12
1050148	STB1_29FL												
1050149	SPK1_29FL												
1050150	SPK2_29FL												
1050151	RELAY1_29FL_DAMPER												
1050152	DZ1_30FL		28/4/2025										
1050153	DZ2_30FL		28/4/2025										
1050154	MZ1_30FL												
1050155	FS1_30FL												
1050156	SS1_30FL												
1050157	STB1_30FL												
1050158	SPK1_30FL												
1050159	SPK2_30FL												
1050160	RELAY1_30FL_DAMPER												
1050161	RELAY2_28FL_DAMPER												
1050162	RELAY2_29FL_DAMPER												
1050163	RELAY2_30FL_DAMPER												
1050164	DZ_SMOKE32_JUNC_29FL												
1050165	DZ_SMOKE33_FIREMAN_LIFT_29FL												
1050166	DZ_SMOKE32_JUNC_30FL												
1050167	DZ_SMOKE33_FIREMAN_LIFT_30FL												
1050168	DZ_SMOKE32_JUNC_28FL												
1050169	DZ_SMOKE33_FIREMAN_LIFT_28FL												
1050251	ISOLATOR_31FL												
1050252	ISOLATOR_32FL												
1050253	ISOLATOR_33FL												
1050254	AD_SMOKE43_B_31FL												
1050255	AD_SMOKE2_A_31FL												
1050256	AD_SMOKE3_A_31FL												
1050257	AD_SMOKE4_A_31FL												
1050258	AD_HEAT5_A_31FL												
1050259	AD_SMOKE6_A_31FL												
1050260	AD_SMOKE7_A_31FL												
1050261	AD_SMOKE8_A_31FL												
1050262	AD_SMOKE9_A_31FL												
1050263	AD_SMOKE10_A_31FL												
1050264	AD_SMOKE11_A_31FL												
1050265	AD_SMOKE12_A_31FL												
1050266	AD_SMOKE13_A_31FL												
1050267	AD_SMOKE14_A_31FL												
1050268	AD_SMOKE15_A_31FL												
1050269	AD_SMOKE16_C_31FL												
1050270	AD_SMOKE17_C_31FL												
1050271	AD_SMOKE18_C_31FL												
1050272	AD_SMOKE19_C_31FL												
1050273	AD_SMOKE20_C_31FL												
1050274	AD_SMOKE21_C_31FL												
1050275	AD_SMOKE22_C_31FL												

บริษัท ติยะ มาสเตอร์ ซิสเต็มส์ จำกัด
TEEYA MASTER SYSTEMS CO., LTD.

รายงานการดำเนินการบำรุงรักษาระบบแจ้งเหตุเพลิงไหม้ครั้งที่ 7/12

ST. Regis Hotel & Residences Bangkok

Address	Location	Date of PM.											
		PM.1	PM.2	PM.3	PM.4	PM.5	PM.6	PM.7	PM.8	PM.9	PM.10	PM.11	PM.12
1050276	AD_SMOKE23_C_31FL												
1050277	AD_SMOKE24_C_31FL												
1050278	AD_SMOKE25_C_31FL												
1050279	AD_HEAT26_C_31FL												
1050280	AD_SMOKE27_C_31FL												
1050281	AD_SMOKE28_C_31FL												
1050282	AD_SMOKE29_C_31FL												
1050284	AD_HEAT34_B_31FL					31/7/2025							
1050285	AD_SMOKE35_B_31FL					31/7/2025							
1050286	AD_SMOKE36_B_31FL					31/7/2025							
1050287	AD_SMOKE37_B_31FL					31/7/2025							
1050288	AD_SMOKE38_B_31FL					31/7/2025							
1050289	AD_SMOKE39_B_31FL					31/7/2025							
1050290	AD_SMOKE40_B_31FL					31/7/2025							
1050291	AD_SMOKE41_B_31FL					31/7/2025							
1050292	AD_SMOKE42_B_31FL					31/7/2025							
1050293	AD_SMOKE43_B_31FL					31/7/2025							
1050294	AD_SMOKE2_A_32FL												
1050295	AD_SMOKE3_A_32FL												
1050296	AD_SMOKE4_A_32FL												
1050297	AD_HEAT5_A_32FL												
1050298	AD_SMOKE6_A_32FL												
1050299	AD_SMOKE7_A_32FL												
1050300	AD_SMOKE8_A_32FL												
1050301	AD_SMOKE9_A_32FL												
1050302	AD_SMOKE10_A_32FL												
1050303	AD_SMOKE11_A_32FL												
1050304	AD_SMOKE12_A_32FL												
1050305	AD_SMOKE13_A_32FL												
1050306	AD_SMOKE14_A_32FL			27/5/2025									
1050307	AD_SMOKE15_A_32FL			27/5/2025									
1050308	AD_SMOKE16_C_32FL	26/3/2025		27/5/2025									
1050309	AD_SMOKE17_C_32FL	26/3/2025											
1050310	AD_SMOKE18_C_32FL	26/3/2025											
1050311	AD_SMOKE19_C_32FL	26/3/2025											
1050312	AD_SMOKE20_C_32FL	26/3/2025											
1050313	AD_SMOKE21_C_32FL	26/3/2025											
1050314	AD_SMOKE22_C_32FL	26/3/2025											
1050315	AD_SMOKE23_C_32FL	26/3/2025											
1050316	AD_SMOKE24_C_32FL	26/3/2025											
1050317	AD_SMOKE25_C_32FL	26/3/2025											
1050318	AD_HEAT26_C_32FL	26/3/2025											
1050319	AD_SMOKE27_C_32FL	26/3/2025											
1050320	AD_SMOKE28_C_32FL	26/3/2025											
1050321	AD_SMOKE29_C_32FL	26/3/2025											
1050323	AD_HEAT34_B_32FL												
1050324	AD_SMOKE35_B_32FL												

บริษัท ติยะ มาสเตอร์ ซิสเต็มส์ จำกัด
TEEYA MASTER SYSTEMS CO., LTD.

รายงานการดำเนินการบำรุงรักษาระบบแจ้งเหตุเพลิงไหม้ครั้งที่ 7/12

ST. Regis Hotel & Residences Bangkok

Address	Location	Date of PM.											
		PM.1	PM.2	PM.3	PM.4	PM.5	PM.6	PM.7	PM.8	PM.9	PM.10	PM.11	PM.12
1050325	AD_SMOKE36_B_32FL												
1050326	AD_SMOKE37_B_32FL												
1050327	AD_SMOKE38_B_32FL												
1050328	AD_SMOKE39_B_32FL												
1050329	AD_SMOKE40_B_32FL												
1050330	AD_SMOKE41_B_32FL												
1050331	AD_SMOKE42_B_32FL												
1050333	AD_SMOKE2_A_33FL												
1050334	AD_SMOKE3_A_33FL												
1050335	AD_SMOKE4_A_33FL												
1050336	AD_HEAT5_A_33FL												
1050337	AD_SMOKE6_A_33FL												
1050338	AD_SMOKE7_A_33FL												
1050339	AD_SMOKE8_A_33FL												
1050340	AD_SMOKE9_A_33FL												
1050341	AD_SMOKE10_A_33FL												
1050342	AD_SMOKE11_A_33FL												
1050343	AD_SMOKE12_A_33FL												
1050344	AD_SMOKE13_A_33FL												
1050345	AD_SMOKE14_A_33FL												
1050346	AD_SMOKE15_A_33FL												
1050347	AD_SMOKE16_C_33FL	26/3/2025											
1050348	AD_SMOKE17_C_33FL	26/3/2025											
1050349	AD_SMOKE18_C_33FL	26/3/2025											
1050350	AD_SMOKE19_C_33FL	26/3/2025											
1050351	AD_SMOKE20_C_33FL	26/3/2025											
1050352	AD_SMOKE21_C_33FL	26/3/2025											
1050353	AD_SMOKE22_C_33FL	26/3/2025											
1050354	AD_SMOKE23_C_33FL	26/3/2025											
1050355	AD_SMOKE24_C_33FL	26/3/2025											
1050356	AD_SMOKE25_C_33FL	26/3/2025											
1050357	AD_HEAT26_C_33FL	26/3/2025											
1050358	AD_SMOKE27_C_33FL	26/3/2025											
1050359	AD_SMOKE28_C_33FL	26/3/2025											
1050360	AD_SMOKE29_C_33FL	26/3/2025											
1050362	AD_HEAT34_B_33FL												
1050363	AD_SMOKE35_B_33FL												
1050364	AD_SMOKE36_B_33FL												
1050365	AD_SMOKE37_B_33FL												
1050366	AD_SMOKE38_B_33FL												
1050367	AD_SMOKE39_B_33FL												
1050368	AD_SMOKE40_B_33FL			27/5/2025									
1050369	AD_SMOKE41_B_33FL			27/5/2025									
1050370	AD_SMOKE42_B_33FL												
1050371	AD_SMOKE43_B_33FL			27/5/2025									
1050376	DZ1_31FL		28/4/2025										
1050377	DZ2_31FL		28/4/2025										

บริษัท ติยะ มาสเตอร์ ซิสเต็มส์ จำกัด
TEEYA MASTER SYSTEMS CO., LTD.

รายงานการดำเนินการบำรุงรักษาระบบแจ้งเหตุเพลิงไหม้ครั้งที่ 7/12

ST. Regis Hotel & Residences Bangkok

Address	Location	Date of PM.											
		PM.1	PM.2	PM.3	PM.4	PM.5	PM.6	PM.7	PM.8	PM.9	PM.10	PM.11	PM.12
1050378	MZ1_31FL												
1050379	FS1_31FL												
1050380	SS1_31FL												
1050381	STB1_31FL												
1050382	SPK1_31FL												
1050383	SPK2_31FL												
1050384	RELAY1_31FL_DAMPER												
1050385	DZ1_32FL		28/4/2025										
1050386	DZ2_32FL		28/4/2025	27/5/2025									
1050387	MZ1_32FL												
1050388	FS1_32FL												
1050389	SS1_32FL			27/5/2025									
1050390	STB1_32FL												
1050391	SPK1_32FL												
1050392	SPK2_32FL												
1050393	RELAY1_32FL_DAMPER												
1050394	DZ1_33FL		28/4/2025										
1050395	DZ2_33FL		28/4/2025										
1050396	MZ1_33FL												
1050397	FS1_33FL												
1050398	SS1_33FL												
1050399	STB1_33FL												
1050400	SPK1_33FL												
1050401	SPK2_33FL												
1050402	RELAY1_33FL_DAMPER												
1050403	RELAY2_31FL_DAMPER			27/5/2025									
1050404	RELAY2_32FL_DAMPER												
1050405	RELAY2_33FL_DAMPER												
1050406	DZ_SMOKE32_JUNC_31FL												
1050407	DZ_SMOKE33_FIREMAN_LIFT_31FL												
1050408	DZ_SMOKE32_JUNC_32FL												
1050409	DZ_SMOKE33_FIREMAN_LIFT_32FL												
1050410	DZ_SMOKE32_JUNC_33FL												
1050411	DZ_SMOKE33_FIREMAN_LIFT_33FL												

บริษัท ติยะ มาสเตอร์ ซิสเต็มส์ จำกัด
TEEYA MASTER SYSTEMS CO., LTD.

รายงานการดำเนินการบำรุงรักษาระบบแจ้งเหตุเพลิงไหม้ครั้งที่ 7/12

ST. Regis Hotel & Residences Bangkok

Address	Location	Date of PM.											
		PM.1	PM.2	PM.3	PM.4	PM.5	PM.6	PM.7	PM.8	PM.9	PM.10	PM.11	PM.12
2020000	LOOP9,10												
2020001	ISOLATOR_34FL												
2020002	ISOLATOR_35FL												
2020003	ISOLATOR_36FL												
2020005	AD_SMOKE2_A_34FL							25/9/2025					
2020006	AD_SMOKE3_A_34FL							25/9/2025					
2020007	AD_SMOKE4_A_34FL							25/9/2025					
2020008	AD_HEAT5_A_34FL							25/9/2025					
2020009	AD_SMOKE6_A_34FL							25/9/2025					
2020010	AD_SMOKE7_A_34FL							25/9/2025					
2020011	AD_SMOKE8_A_34FL							25/9/2025					
2020012	AD_SMOKE9_A_34FL							25/9/2025					
2020013	AD_SMOKE10_A_34FL							25/9/2025					
2020014	AD_SMOKE11_A_34FL							25/9/2025					
2020015	AD_SMOKE12_A_34FL							25/9/2025					
2020016	AD_SMOKE13_A_34FL							25/9/2025					
2020017	AD_SMOKE14_A_34FL							25/9/2025					
2020018	AD_SMOKE15_A_34FL							25/9/2025					
2020019	AD_SMOKE16_C_34FL												
2020020	AD_SMOKE17_C_34FL												
2020021	AD_SMOKE18_C_34FL												
2020022	AD_SMOKE19_C_34FL												
2020023	AD_SMOKE20_C_34FL												
2020024	AD_SMOKE21_C_34FL												
2020025	AD_SMOKE22_C_34FL												
2020026	AD_SMOKE23_C_34FL												
2020027	AD_SMOKE24_C_34FL												
2020028	AD_SMOKE25_C_34FL												
2020029	AD_HEAT26_C_34FL												
2020030	AD_SMOKE27_C_34FL												
2020031	AD_SMOKE28_C_34FL												
2020032	AD_SMOKE29_C_34FL												
2020034	AD_HEAT34_B_34FL					31/7/2025							
2020035	AD_SMOKE35_B_34FL					31/7/2025							
2020036	AD_SMOKE36_B_34FL					31/7/2025							
2020037	AD_SMOKE37_B_34FL					31/7/2025							
2020038	AD_SMOKE38_B_34FL					31/7/2025							
2020039	AD_SMOKE39_B_34FL					31/7/2025							
2020040	AD_SMOKE40_B_34FL					31/7/2025							
2020041	AD_SMOKE41_B_34FL					31/7/2025							
2020042	AD_SMOKE42_B_34FL					31/7/2025							
2020044	AD_SMOKE2_A_35FL							25/9/2025					
2020045	AD_SMOKE3_A_35FL							25/9/2025					
2020046	AD_SMOKE4_A_35FL							25/9/2025					
2020047	AD_HEAT5_A_35FL							25/9/2025					
2020048	AD_SMOKE6_A_35FL							25/9/2025					
2020049	AD_SMOKE7_A_35FL							25/9/2025					

บริษัท ติยะ มาสเตอร์ ซิสเต็มส์ จำกัด
TEEYA MASTER SYSTEMS CO., LTD.

รายงานการดำเนินการบำรุงรักษาระบบแจ้งเหตุเพลิงไหม้ครั้งที่ 7/12

ST. Regis Hotel & Residences Bangkok

Address	Location	Date of PM.											
		PM.1	PM.2	PM.3	PM.4	PM.5	PM.6	PM.7	PM.8	PM.9	PM.10	PM.11	PM.12
2020050	AD_SMOKE8_A_35FL							25/9/2025					
2020051	AD_SMOKE9_A_35FL							25/9/2025					
2020052	AD_SMOKE10_A_35FL							25/9/2025					
2020053	AD_SMOKE11_A_35FL							25/9/2025					
2020054	AD_SMOKE12_A_35FL							25/9/2025					
2020055	AD_SMOKE13_A_35FL							25/9/2025					
2020056	AD_SMOKE14_A_35FL							25/9/2025					
2020057	AD_SMOKE15_A_35FL							25/9/2025					
2020058	AD_SMOKE16_C_35FL							25/9/2025					
2020059	AD_SMOKE17_C_35FL							25/9/2025					
2020060	AD_SMOKE18_C_35FL							25/9/2025					
2020061	AD_SMOKE19_C_35FL							25/9/2025					
2020062	AD_SMOK20_C_35FL							25/9/2025					
2020063	AD_SMOKE21_C_35FL							25/9/2025					
2020064	AD_SMOKE22_C_35FL							25/9/2025					
2020065	AD_SMOKE23_C_35FL							25/9/2025					
2020066	AD_SMOKE24_C_35FL							25/9/2025					
2020067	AD_SMOKE25_C_35FL							25/9/2025					
2020068	AD_HEAT26_C_35FL							25/9/2025					
2020069	AD_SMOKE27_C_35FL							25/9/2025					
2020070	AD_SMOKE28_C_35FL							25/9/2025					
2020071	AD_SMOKE29_C_35FL							25/9/2025					
2020073	AD_HEAT34_B_35FL												
2020074	AD_SMOKE35_B_35FL												
2020075	AD_SMOKE36_B_35FL												
2020076	AD_SMOKE37_B_35FL												
2020077	AD_SMOKE38_B_35FL												
2020078	AD_SMOKE39_B_35FL												
2020079	AD_SMOKE40_B_35FL												
2020080	AD_SMOKE41_B_35FL												
2020081	AD_SMOKE42_B_35FL												
2020082	AD_SMOKE43_B_34FL												
2020083	AD_SMOKE2_A_36FL						28/8/2025						
2020084	AD_SMOKE3_A_36FL						28/8/2025						
2020085	AD_SMOKE4_A_36FL						28/8/2025						
2020086	AD_SMOKE43_B_36FL												
2020087	AD_SMOKE43_B_35FL												
2020089	AD_HEAT5_B_36FL												
2020090	AD_SMOKE6_A_36FL						28/8/2025						
2020091	AD_SMOKE7_A_36FL						28/8/2025						
2020092	AD_SMOKE8_A_36FL						28/8/2025						
2020093	AD_SMOKE9_A_36FL						28/8/2025						
2020094	AD_SMOKE10_A_36FL						28/8/2025						
2020095	AD_SMOKE11_A_36FL						28/8/2025						
2020096	AD_SMOKE12_A_36FL						28/8/2025						
2020097	AD_SMOKE13_A_36FL						28/8/2025						
2020098	AD_SMOKE14_A_36FL						28/8/2025						

บริษัท ติยะ มาสเตอร์ ซิสเต็มส์ จำกัด
TEEYA MASTER SYSTEMS CO., LTD.

รายงานการดำเนินการบำรุงรักษาระบบแจ้งเหตุเพลิงไหม้ครั้งที่ 7/12

ST. Regis Hotel & Residences Bangkok

Address	Location	Date of PM.											
		PM.1	PM.2	PM.3	PM.4	PM.5	PM.6	PM.7	PM.8	PM.9	PM.10	PM.11	PM.12
2020099	AD_SMOKE15_A_36FL						28/8/2025						
2020100	AD_SMOKE16_C_36FL												
2020101	AD_SMOKE17_C_36FL												
2020102	AD_SMOKE18_C_36FL												
2020103	AD_SMOKE19_C_36FL												
2020104	AD_SMOKE20_C_36FL												
2020105	AD_SMOKE21_C_36FL												
2020106	AD_SMOKE22_C_36FL												
2020107	AD_SMOKE23_C_36FL												
2020108	AD_SMOKE24_C_36FL												
2020109	AD_SMOKE25_C_36FL												
2020110	AD_HEAT26_B_36FL												
2020111	AD_SMOKE27_C_36FL												
2020112	AD_SMOKE28_C_36FL												
2020113	AD_SMOKE29_C_36FL												
2020115	AD_HEAT34_B_36FL					31/7/2025							
2020116	AD_SMOKE35_B_36FL					31/7/2025							
2020117	AD_SMOKE36_B_36FL					31/7/2025							
2020118	AD_SMOKE37_B_36FL					31/7/2025							
2020119	AD_SMOKE38_B_36FL					31/7/2025							
2020120	AD_SMOKE39_B_36FL					31/7/2025							
2020121	AD_SMOKE40_B_36FL					31/7/2025							
2020122	AD_SMOKE41_B_36FL					31/7/2025							
2020123	AD_SMOKE42_B_36FL					31/7/2025							
2020126	DZ1_34FL		28/4/2025										
2020127	DZ2_34FL		28/4/2025										
2020128	MZ1_34FL												
2020129	FS1_34FL												
2020130	SS1_34FL												
2020131	STB1_34FL												
2020132	SPK1_34FL												
2020133	SPK2_34FL												
2020134	RELAY1_34FL_DAMPER												
2020135	DZ1_35FL												
2020136	DZ2_35FL												
2020137	MZ1_35FL												
2020138	FS1_35FL												
2020139	SS1_35FL												
2020140	STB1_35FL												
2020141	SPK1_35FL												
2020142	SPK1_35FL												
2020143	RELAY1_35FL_DAMPER												
2020144	DZ1_36FL												
2020145	DZ2_36FL												
2020146	MZ1_36FL												
2020147	FS1_36FL												
2020148	SS1_36FL												

บริษัท ติยะ มาสเตอร์ ซิสเต็มส์ จำกัด
TEEYA MASTER SYSTEMS CO., LTD.

รายงานการดำเนินการบำรุงรักษาระบบแจ้งเหตุเพลิงไหม้ครั้งที่ 7/12

ST. Regis Hotel & Residences Bangkok

Address	Location	Date of PM.											
		PM.1	PM.2	PM.3	PM.4	PM.5	PM.6	PM.7	PM.8	PM.9	PM.10	PM.11	PM.12
2020149	STB1_36FL												
2020150	SPK1_36FL												
2020151	SPK2_36FL												
2020152	RELAY1_36FL_DAMPER												
2020153	RELAY2_34FL_DAMPER												
2020154	RELAY2_35FL_DAMPER												
2020155	RELAY2_36FL_DAMPER												
2020156	DZ3_36FL												
2020157	DZ4_36FL												
2020158	DZ_SMOKE32_JUNC_34FL												
2020159	DZ_SMOKE33_FIREMAN_LIFT_34FL												
2020160	DZ_SMOKE32_JUNC_35FL												
2020161	DZ_SMOKE33_FIREMAN_LIFT_35FL												
2020251	ISOLATOR_37FL												
2020252	ISOLATOR_38FL												
2020253	ISOLATOR_39FL												
2020254	AD_SMOKE45_B_37FL												
2020255	AD_SMOKE2_A_37FL												
2020256	AD_SMOKE3_A_37FL												
2020257	AD_SMOKE4_A_37FL												
2020258	AD_HEAT5_A_37FL												
2020259	AD_SMOKE6_A_37FL												
2020260	AD_SMOKE7_A_37FL												
2020261	AD_SMOKE8_A_37FL												
2020262	AD_SMOKE9_A_37FL												
2020263	AD_SMOKE10_A_37FL												
2020264	AD_SMOKE11_A_37FL												
2020265	AD_SMOKE12_A_37FL												
2020266	AD_SMOKE13_A_37FL												
2020267	AD_SMOKE14_A_37FL												
2020268	AD_SMOKE15_A_37FL												
2020269	AD_SMOKE16_C_37FL						28/8/2025						
2020270	AD_SMOKE17_C_37FL						28/8/2025						
2020271	AD_SMOKE18_C_37FL						28/8/2025						
2020272	AD_SMOKE19_C_37FL						28/8/2025						
2020273	AD_SMOKE20_C_37FL						28/8/2025						
2020274	AD_SMOKE21_C_37FL						28/8/2025						
2020275	AD_SMOKE22_C_37FL						28/8/2025						
2020276	AD_SMOKE23_C_37FL						28/8/2025						
2020277	AD_SMOKE24_C_37FL						28/8/2025						
2020278	AD_SMOKE25_C_37FL						28/8/2025						
2020279	AD_HEAT26_C_37FL						28/8/2025						
2020280	AD_SMOKE27_C_37FL						28/8/2025						
2020281	AD_SMOKE28_C_37FL						28/8/2025						
2020282	AD_SMOKE29_C_37FL						28/8/2025						
2020283	AD_SMOKE44_STUDY_C_39FL						28/8/2025						
2020284	AD_HEAT34_B_37FL	26/3/2025											

บริษัท ติยะ มาสเตอร์ ซิสเต็มส์ จำกัด
TEEYA MASTER SYSTEMS CO., LTD.

รายงานการดำเนินการบำรุงรักษาระบบแจ้งเหตุเพลิงไหม้ครั้งที่ 7/12

ST. Regis Hotel & Residences Bangkok

Address	Location	Date of PM.											
		PM.1	PM.2	PM.3	PM.4	PM.5	PM.6	PM.7	PM.8	PM.9	PM.10	PM.11	PM.12
2020285	AD_SMOKE35_B_37FL	26/3/2025											
2020286	AD_SMOKE36_B_37FL	26/3/2025											
2020287	AD_SMOKE37_B_37FL	26/3/2025											
2020288	AD_SMOKE38_B_37FL	26/3/2025											
2020289	AD_SMOKE39_B_37FL	26/3/2025											
2020290	AD_SMOKE40_B_37FL	26/3/2025											
2020291	AD_SMOKE41_B_37FL	26/3/2025											
2020292	AD_SMOKE42_B_37FL	26/3/2025											
2020293	AD_SMOKE43_B_37FL	26/3/2025											
2020294	AD_SMOKE44_B_37FL	26/3/2025											
2020295	AD_SMOKE2_ENTRANCE_A_39FL												
2020296	AD_SMOKE3_LIVING_A_39FL												
2020297	AD_SMOKE4_DINNING_A_39FL												
2020298	AD_HEAT5_BAR_A_39FL												
2020299	AD_SMOKE6_PANTRY_A_39FL												
2020300	AD_SMOKE7_MAID_A_39FL												
2020301	AD_SMOKE8_KITCHEN_A_39FL												
2020302	AD_SMOKE9_CORRIDOOR_A_39FL												
2020303	AD_SMOKE10_BED1_A_39FL												
2020304	AD_SMOKE11_DRESSING_A_39FL												
2020305	AD_SMOKE12_CORRIDOOR_A_39FL												
2020306	AD_SMOKE13_BED2_A_39FL												
2020307	AD_SMOKE14_BED3_A_39FL												
2020308	AD_SMOKE15_BED4_A_39FL												
2020309	AD_SMOKE16_BED4_C_39FL						28/8/2025						
2020310	AD_SMOKE17_BED3_C_39FL						28/8/2025						
2020311	AD_SMOKE18_BED2_C_39FL						28/8/2025						
2020312	AD_SMOKE19_CORRIDOOR_C_39FL						28/8/2025						
2020313	AD_SMOKE20_DRESSING_C_39FL						28/8/2025						
2020314	AD_SMOKE21_BED1_C_39FL						28/8/2025						
2020315	AD_SMOKE22_CORRIDOR_C_39FL						28/8/2025						
2020316	AD_SMOKE23_PANTRY_C_39FL						28/8/2025						
2020317	AD_SMOKE24_MAID_C_39FL						28/8/2025						
2020318	AD_SMOKE25_FUNCTION_C_39FL						28/8/2025						
2020319	AD_HEAT26_KITCHEN_C_39FL						28/8/2025						
2020320	AD_SMOKE27_DINNING_C_39FL						28/8/2025						
2020321	AD_SMOKE28_LIVING_C_39FL						28/8/2025						
2020322	AD_SMOKE29_ENTRANC_C_39FL						28/8/2025						
2020323	AD_HEAT34_KITCHEN_B_39FL												
2020324	AD_SMOKE35_FUNCTION_B_39FL												
2020325	AD_SMOKE36_PANTRY_B_39FL												
2020326	AD_SMOKE37_BED3_B_39FL												
2020327	AD_SMOKE38_BED2_B_39FL												
2020328	AD_SMOKE39_DINNING_B_39FL												
2020329	AD_SMOKE40_LIVING_B_39FL												
2020330	AD_SMOKE41_BED1_B_39FL												
2020331	AD_SMOKE42_DRESSING_B_39FL												

บริษัท ติยะ มาสเตอร์ ซิสเต็มส์ จำกัด
TEEYA MASTER SYSTEMS CO., LTD.

รายงานการดำเนินการบำรุงรักษาระบบแจ้งเหตุเพลิงไหม้ครั้งที่ 7/12

ST. Regis Hotel & Residences Bangkok

Address	Location	Date of PM.											
		PM.1	PM.2	PM.3	PM.4	PM.5	PM.6	PM.7	PM.8	PM.9	PM.10	PM.11	PM.12
2020332	AD_SMOKE43_WORKNIG_B_39FL												
2020333	AD_SMOKE2_ENTRANCE_A_38FL												
2020334	AD_SMOKE3_LIVING_A_38FL												
2020335	AD_SMOKE4_DINNING_A_38FL												
2020336	AD_HEAT5_BAR_A_38FL												
2020337	AD_SMOKE6_PANTRY_A_38FL												
2020338	AD_SMOKE7_MAID_A_38FL												
2020339	AD_SMOKE8_KITCHEN_A_38FL												
2020340	AD_SMOKE9_CORRIDOR_A_38FL												
2020341	AD_SMOKE10_BED1_A_38FL												
2020342	AD_SMOKE11_DRESSING_A_38FL												
2020343	AD_SMOKE12_CORRIDOR_A_38FL												
2020344	AD_SMOKE13_BED2_A_38FL												
2020345	AD_SMOKE14_BED3_A_38FL												
2020346	AD_SMOKE15_BED4_A_38FL												
2020347	AD_SMOKE16_BED4_C_38FL												
2020348	AD_SMOKE17_BED3_C_38FL												
2020349	AD_SMOKE18_BED2_C_38FL												
2020350	AD_SMOKE19_CORRIDOR_C_38FL												
2020351	AD_SMOKE20_DRESSING_C_38FL												
2020352	AD_SMOKE21_BED1_C_38FL												
2020353	AD_SMOKE22_CORRIDOR_C_38FL												
2020354	AD_SMOKE23_PANTRY_C_38FL												
2020355	AD_SMOKE24_MAID_C_38FL												
2020356	AD_SMOKE25_FUNCTION_C_38FL												
2020357	AD_HEAT26_KITCHE_C_38FL												
2020358	AD_SMOKE27_DINNIG_C_38FL												
2020359	AD_SMOKE28_LIVING_C_38FL												
2020360	AD_SMOKE29_ENTRANC_C_38FL												
2020361	AD_HEAT34_KITCHEN_B_38FL												
2020362	AD_SMOKE35_FUNCTION_B_38FL												
2020363	AD_SMOKE36_PANTRY_B_38FL												
2020364	AD_SMOKE37_BED3_B_38FL												
2020365	AD_SMOKE38_BED2_B_38FL												
2020366	AD_SMOKE39_DINNING_B_38FL												
2020367	AD_SMOKE40_LIVING_B_38FL												
2020368	AD_SMOKE41_BED1_B_38FL												
2020369	AD_SMOKE42_DRESSING_B_38FL												
2020370	AD_SMOKE43_WORKNIG_B_38FL												
2020371	AD_SMOKE44_STUDY_C_38FL												
2020376	DZ1_37FL												
2020377	DZ2_37FL												
2020378	DZ3_37FL_ST1_(37-ROOF)												
2020379	DZ4_37FL_ST2_(37-ROOF)												
2020380	MZ1_37FL												
2020381	FS1_37FL												
2020382	SS1_37FL												

บริษัท ติยะ มาสเตอร์ ซิสเต็มส์ จำกัด
TEEYA MASTER SYSTEMS CO., LTD.

รายงานการดำเนินการบำรุงรักษาระบบแจ้งเหตุเพลิงไหม้ครั้งที่ 7/12

ST. Regis Hotel & Residences Bangkok

Address	Location	Date of PM.											
		PM.1	PM.2	PM.3	PM.4	PM.5	PM.6	PM.7	PM.8	PM.9	PM.10	PM.11	PM.12
2020383	STB1_37FL												
2020384	TEL1_37FL-ROOF												
2020385	TEL2_37FL-ROOF												
2020386	TEL3_37FL-ROOF												
2020387	SPK1_37FL												
2020388	SPK2_37FL												
2020389	SPK3_37FL												
2020390	SPK4_37FL												
2020391	SPK5_37FL												
2020392	RELAY1_37FL_DAMPER												
2020393	DZ1_38FL												
2020394	DZ2_38FL												
2020395	MZ1_38FL												
2020396	FS1_38FL												
2020397	SS1_38FL												
2020398	STB1_38FL												
2020399	SPK1_38FL												
2020400	SPK2_38FL												
2020401	RELAY1_38FL_DAMPER												
2020402	DZ1_39FL												
2020403	DZ2_39FL												
2020404	MZ1_39FL												
2020405	FS1_39FL												
2020406	SS1_39FL												
2020407	STB1_39FL												
2020408	SPK1_39FL												
2020409	SPK2_39FL												
2020410	RELAY1_39FL_DAMPER												
2020411	RELAY2_37FL_DAMPER												
2020412	RELAY2_38FL_DAMPER												
2020413	RELAY2_39FL_DAMPER												
2020414	DZ5_37FL												
2020415	DZ6_37FL												
2020416	DZ_SMOKE32_JUNC_38FL												
2020417	DZ_SMOKE33_FIREMAN_LIFT_38FL												
2020418	DZ_SMOKE32_JUNC_39FL												
2020419	DZ_SMOKE33_FIREMAN_LIFT_39FL												

บริษัท ติยะ มาสเตอร์ ซิสเต็มส์ จำกัด
TEEYA MASTER SYSTEMS CO., LTD.

รายงานการดำเนินการบำรุงรักษาระบบแจ้งเหตุเพลิงไหม้ครั้งที่ 7/12

ST. Regis Hotel & Residences Bangkok

Address	Location	Date of PM.											
		PM.1	PM.2	PM.3	PM.4	PM.5	PM.6	PM.7	PM.8	PM.9	PM.10	PM.11	PM.12
2030000	LOOP11,12												
2030001	ISOLATOR_40FL												
2030002	ISOLATOR_41FL												
2030003	AD_SMOKE1_40FL					31/7/2025							
2030004	AD_SMOKE2_40FL					31/7/2025							
2030005	AD_SMOKE3_40FL					31/7/2025							
2030006	AD_SMOKE4_40FL					31/7/2025							
2030007	AD_SMOKE5_40FL					31/7/2025							
2030008	AD_SMOKE6_40FL					31/7/2025							
2030009	AD_SMOKE7_40FL					31/7/2025							
2030010	AD_SMOKE8_40FL					31/7/2025							
2030011	AD_SMOKE9_40FL					31/7/2025							
2030012	AD_SMOKE10_40FL					31/7/2025							
2030013	AD_SMOKE11_40FL					31/7/2025							
2030014	AD_SMOKE12_40FL					31/7/2025							
2030015	AD_SMOKE13_40FL					31/7/2025							
2030016	AD_SMOKE14_40FL					31/7/2025							
2030017	AD_SMOKE15_40FL					31/7/2025							
2030018	AD_SMOKE16_40FL					31/7/2025							
2030019	AD_SMOKE17_40FL					31/7/2025							
2030020	AD_SMOKE18_40FL					31/7/2025							
2030021	AD_SMOKE19_40FL					31/7/2025							
2030022	AD_SMOKE20_40FL					31/7/2025							
2030023	AD_SMOKE21_40FL					31/7/2025							
2030024	AD_SMOKE22_40FL					31/7/2025							
2030025	AD_SMOKE23_40FL					31/7/2025							
2030026	AD_SMOKE24_40FL					31/7/2025							
2030027	AD_SMOKE25_40FL					31/7/2025							
2030028	AD_SMOKE26_40FL					31/7/2025							
2030029	AD_SMOKE27_40FL					31/7/2025							
2030030	AD_SMOKE28_40FL					31/7/2025							
2030031	AD_SMOKE29_40FL					31/7/2025							
2030032	AD_SMOKE30_40FL					31/7/2025							
2030033	AD_SMOKE31_40FL					31/7/2025							
2030034	AD_SMOKE32_40FL					31/7/2025							
2030035	AD_SMOKE33_40FL					31/7/2025							
2030036	AD_SMOKE34_40FL					31/7/2025							
2030037	AD_SMOKE35_40FL					31/7/2025							
2030038	AD_SMOKE36_40FL					31/7/2025							
2030039	AD_HEAT37_40FL					31/7/2025							
2030040	AD_SMOKE38_40FL					31/7/2025							
2030041	AD_SMOKE39_40FL					31/7/2025							
2030042	AD_SMOKE40_40FL					31/7/2025							
2030043	AD_SMOKE41_40FL					31/7/2025							
2030044	AD_SMOKE42_40FL					31/7/2025							
2030045	AD_SMOKE43_40FL					31/7/2025							
2030046	AD_SMOKE44_40FL					31/7/2025							
2030047	AD_SMOKE45_40FL					31/7/2025							
2030048	AD_SMOKE46_40FL					31/7/2025							
2030049	AD_SMOKE47_40FL					31/7/2025							
2030050	AD_SMOKE48_40FL					31/7/2025							
2030051	AD_SMOKE49_40FL					31/7/2025							
2030052	AD_SMOKE50_40FL					31/7/2025							

บริษัท ติยะ มาสเตอร์ ซิสเต็มส์ จำกัด
TEEYA MASTER SYSTEMS CO., LTD.

รายงานการดำเนินการบำรุงรักษาระบบแจ้งเหตุเพลิงไหม้ครั้งที่ 7/12

ST. Regis Hotel & Residences Bangkok

Address	Location	Date of PM.											
		PM.1	PM.2	PM.3	PM.4	PM.5	PM.6	PM.7	PM.8	PM.9	PM.10	PM.11	PM.12
2030053	AD_SMOKE51_40FL					31/7/2025							
2030054	AD_SMOKE52_40FL					31/7/2025							
2030055	AD_SMOKE53_40FL					31/7/2025							
2030056	AD_SMOKE1_41FL					31/7/2025							
2030057	AD_SMOKE2_41FL					31/7/2025							
2030058	AD_SMOKE3_41FL					31/7/2025							
2030059	AD_SMOKE4_41FL					31/7/2025							
2030060	AD_SMOKE5_41FL					31/7/2025							
2030061	AD_SMOKE6_41FL					31/7/2025							
2030062	AD_SMOKE7_41FL					31/7/2025							
2030063	AD_SMOKE8_41FL					31/7/2025							
2030064	AD_HEAT9_41FL					31/7/2025							
2030065	AD_SMOKE10_41FL					31/7/2025							
2030066	AD_SMOKE11_41FL					31/7/2025							
2030067	AD_SMOKE12_41FL					31/7/2025							
2030068	AD_SMOKE13_41FL					31/7/2025							
2030069	AD_SMOKE14_41FL					31/7/2025							
2030070	AD_SMOKE15_41FL					31/7/2025							
2030071	AD_SMOKE16_41FL					31/7/2025							
2030072	AD_SMOKE17_41FL					31/7/2025							
2030073	AD_SMOKE18_41FL					31/7/2025							
2030074	AD_SMOKE19_41FL					31/7/2025							
2030075	AD_SMOKE20_41FL					31/7/2025							
2030076	AD_SMOKE21_41FL					31/7/2025							
2030077	AD_SMOKE22_41FL					31/7/2025							
2030078	AD_SMOKE23_41FL					31/7/2025							
2030079	AD_SMOKE24_41FL					31/7/2025							
2030080	AD_SMOKE25_41FL					31/7/2025							
2030081	AD_SMOKE26_41FL					31/7/2025							
2030082	AD_SMOKE27_41FL					31/7/2025							
2030083	AD_SMOKE28_41FL					31/7/2025							
2030084	AD_SMOKE29_41FL					31/7/2025							
2030085	AD_SMOKE30_41FL					31/7/2025							
2030086	AD_SMOKE31_41FL					31/7/2025							
2030087	AD_SMOKE32_41FL					31/7/2025							
2030088	AD_SMOKE33_41FL					31/7/2025							
2030089	AD_SMOKE34_41FL					31/7/2025							
2030090	AD_SMOKE35_41FL					31/7/2025							
2030091	AD_SMOKE36_41FL					31/7/2025							
2030092	AD_HEAT37_41FL					31/7/2025							
2030093	AD_SMOKE38_41FL					31/7/2025							
2030094	AD_SMOKE39_41FL					31/7/2025							
2030095	AD_SMOKE40_41FL					31/7/2025							
2030096	AD_SMOKE41_41FL					31/7/2025							
2030097	AD_SMOKE42_41FL					31/7/2025							
2030098	AD_SMOKE43_41FL					31/7/2025							
2030099	AD_SMOKE44_41FL					31/7/2025							
2030100	AD_SMOKE45_41FL					31/7/2025							
2030101	AD_SMOKE46_41FL					31/7/2025							
2030102	AD_SMOKE47_41FL					31/7/2025							
2030103	AD_SMOKE48_41FL					31/7/2025							
2030104	AD_SMOKE49_41FL					31/7/2025							
2030105	AD_SMOKE50_41FL					31/7/2025							

บริษัท ติยะ มาสเตอร์ ซิสเต็มส์ จำกัด
TEEYA MASTER SYSTEMS CO., LTD.

รายงานการดำเนินการบำรุงรักษาระบบแจ้งเหตุเพลิงไหม้ครั้งที่ 7/12

ST. Regis Hotel & Residences Bangkok

Address	Location	Date of PM.											
		PM.1	PM.2	PM.3	PM.4	PM.5	PM.6	PM.7	PM.8	PM.9	PM.10	PM.11	PM.12
2030106	AD_SMOKE51_41FL					31/7/2025							
2030107	AD_SMOKE52_41FL					31/7/2025							
2030108	AD_SMOKE53_41FL					31/7/2025							
2030126	DZ1_40FL												
2030127	DZ2_40FL												
2030128	MZ1_40FL												
2030129	FS1_40FL												
2030130	SS1_40FL												
2030131	STB1_40FL												
2030132	SPK1_40FL												
2030133	SPK2_40FL												
2030134	RELAY1_40FL_DAMPER												
2030135	DZ1_41FL												
2030136	DZ2_41FL												
2030137	MZ1_41FL												
2030138	FS1_41FL												
2030139	SS1_41FL												
2030140	STB1_41FL												
2030141	SPK1_41FL												
2030142	SPK2_41FL												
2030143	RELAY1_41FL_DAMPER												
2030144	RELAY2_40FL_DAMPER												
2030145	RELAY2_41FL_DAMPER												
2030251	ISOLATOR_47FL												
2030252	ISOLATOR_42FL												
2030253	AD_SMOKE_A_44FL												
2030254	ISOLATOR_46FL												
2030255	AD_SMOKE1_42FL												
2030256	AD_HEAT2_42FL												
2030257	AD_SMOKE3_42FL												
2030258	AD_SMOKE4_42FL												
2030259	AD_SMOKE5_42FL												
2030260	AD_SMOKE6_42FL												
2030261	AD_SMOKE7_42FL												
2030262	AD_SMOKE8_42FL												
2030263	AD_HEAT9_42FL												
2030264	AD_HEAT10_42FL												
2030265	AD_SMOKE11_42FL												
2030266	AD_SMOKE12_42FL												
2030267	AD_SMOKE13_42FL												
2030268	AD_SMOKE14_42FL												
2030269	AD_SMOKE15_42FL												
2030270	AD_SMOKE16_42FL												
2030271	AD_SMOKE17_42FL												
2030272	AD_SMOKE18_42FL												
2030273	AD_SMOKE19_42FL												
2030274	AD_SMOKE20_42FL												
2030275	AD_SMOKE21_42FL												
2030276	AD_SMOKE22_42FL												
2030277	AD_SMOKE23_42FL												
2030278	AD_SMOKE24_42FL												
2030279	AD_SMOKE25_42FL												
2030280	AD_SMOKE26_42FL												

บริษัท ติยะ มาสเตอร์ ซิสเต็มส์ จำกัด
TEEYA MASTER SYSTEMS CO., LTD.

รายงานการดำเนินการบำรุงรักษาระบบแจ้งเหตุเพลิงไหม้ครั้งที่ 7/12

ST. Regis Hotel & Residences Bangkok

Address	Location	Date of PM.											
		PM.1	PM.2	PM.3	PM.4	PM.5	PM.6	PM.7	PM.8	PM.9	PM.10	PM.11	PM.12
2030281	AD_SMOKE27_42FL_(LIFT_CORE_41FL)												
2030282	AD_SMOKE28_42FL												
2030283	AD_SMOKE29_42FL												
2030284	AD_SMOKE1_43FL												
2030285	AD_SMOKE2_43FL												
2030286	AD_SMOKE3_43FL												
2030287	AD_SMOKE4_43FL												
2030288	AD_SMOKE5_43FL												
2030289	AD_SMOKE6_43FL												
2030290	AD_SMOKE7_43FL												
2030291	AD_SMOKE8_43FL												
2030292	AD_SMOKE9_43FL												
2030293	AD_SMOKE10_43FL												
2030294	AD_SMOKE11_43FL												
2030295	AD_SMOKE12_43FL												
2030296	AD_SMOKE13_43FL												
2030297	AD_SMOKE14_43FL												
2030298	AD_SMOKE15_43FL												
2030299	AD_SMOKE16_43FL												
2030300	AD_SMOKE17_43FL												
2030301	AD_SMOKE18_43FL												
2030302	AD_SMOKE19_43FL												
2030303	AD_SMOKE20_43FL												
2030304	AD_SMOKE21_43FL												
2030305	AD_SMOKE22_43FL												
2030306	AD_SMOKE23_43FL												
2030307	AD_SMOKE24_43FL												
2030308	AD_SMOKE25_43FL												
2030309	AD_SMOKE26_43FL												
2030310	AD_SMOKE27_43FL												
2030311	AD_SMOKE28_43FL												
2030312	AD_SMOKE29_43FL												
2030313	AD_SMOKE30_43FL												
2030314	AD_SMOKE31_43FL												
2030315	AD_SMOKE32_43FL												
2030316	AD_SMOKE1_46FL												
2030317	AD_SMOKE2_46FL												
2030318	AD_SMOKE3_46FL_(LIFT_ROOM)												
2030319	AD_SMOKE4_46FL												
2030320	AD_SMOKE1_47FL												
2030321	AD_SMOKE2_47FL												
2030322	AD_SMOKE3_47FL												
2030323	AD_SMOKE4_47FL												
2030324	AD_SMOKE5_47FL												
2030325	AD_SMOKE1_EE_RM_44FL												
2030326	AD_SMOKE2_TOILET_A_44FL					31/7/2025							
2030327	AD_SMOKE3_LIVING_A_44FL					31/7/2025							
2030328	AD_SMOKE4_STORAGE_A_44FL					31/7/2025							
2030329	AD_SMOKE5_DINNING_A_44FL					31/7/2025							
2030330	AD_SMOKE6_DINNING_A_44FL					31/7/2025							
2030331	AD_SMOKE7_KITCHEN_A_44FL					31/7/2025							
2030332	AD_SMOKE8_PANTRY_A_44FL					31/7/2025							
2030333	AD_SMOKE9_TOILET_KITCHEN1_A_44FL					31/7/2025							

บริษัท ติยะ มาสเตอร์ ซิสเต็มส์ จำกัด
TEEYA MASTER SYSTEMS CO., LTD.

รายงานการดำเนินการบำรุงรักษาระบบแจ้งเหตุเพลิงไหม้ครั้งที่ 7/12

ST. Regis Hotel & Residences Bangkok

Address	Location	Date of PM.											
		PM.1	PM.2	PM.3	PM.4	PM.5	PM.6	PM.7	PM.8	PM.9	PM.10	PM.11	PM.12
2030334	AD_SMOKE10_TOILET_KITCHEN2_A_44FL					31/7/2025							
2030335	AD_SMOKE11_B_44FL												
2030336	AD_SMOKE12_B_44FL												
2030337	AD_SMOKE13_B_44FL												
2030338	AD_SMOKE14_B_44FL												
2030339	AD_SMOKE15_B_44FL												
2030340	AD_SMOKE16_B_44FL												
2030341	AD_SMOKE17_B_44FL												
2030342	AD_SMOKE18_B_44FL												
2030343	AD_SMOKE19_B_44FL												
2030344	AD_SMOKE20_B_44FL												
2030345	AD_SMOKE21_B_44FL												
2030346	AD_SMOKE22_B_44FL												
2030347	AD_SMOKE23_B_44FL												
2030348	AD_SMOKE1_EE_RM_45FL												
2030349	AD_SMOKE2_BED1_RM_A_45FL												
2030350	AD_SMOKE3_BED1_RM_A_45FL												
2030351	AD_SMOKE4_CORIDOOR_A_45FL												
2030352	AD_SMOKE5_HALL_A_45FL												
2030353	AD_SMOKE6_STAIR_A_45FL												
2030354	AD_HEAT7_TOILET_BAD4_RM_A_45FL												
2030355	AD_SMOKE8_BED4_RM_A_45FL												
2030356	AD_SMOKE9_BED3_RM_A_45FL												
2030357	AD_HEAT10_TOILET_BED3_RM_A_45FL												
2030358	AD_HEAT11_TOILET_BED2_RM_A_45FL												
2030359	AD_SMOKE12_A_45FL												
2030360	AD_SMOKE13_B_45FL												
2030361	AD_SMOKE14_B_45FL												
2030362	AD_SMOKE15_B_45FL												
2030363	AD_SMOKE16_B_45FL												
2030364	AD_SMOKE17_B_45FL												
2030365	AD_SMOKE18_B_45FL												
2030366	AD_SMOKE19_B_45FL												
2030367	AD_SMOKE20_B_45FL												
2030368	AD_SMOKE21_B_45FL												
2030369	AD_SMOKE22_B_45FL												
2030370	AD_SMOKE23_B_45FL												
2030371	AD_SMOKE24_B_45FL												
2030372	AD_SMOKE25_B_45FL												
2030373	AD_SMOKE26_B_45FL												
2030374	AD_SMOKE27_B_45FL												
2030375	AD_HEAT28_TOILET_BED1_RM_A_45FL												
2030376	DZ1_47FL												
2030377	DZ2_47FL												
2030378	DZ3_47FL												
2030379	MZ1_47FL												
2030380	FS1_47FL												
2030381	SS1_47FL												
2030382	STB1_47FL												
2030383	SPK1_47FL												
2030384	SPK2_47FL												
2030385	TEL1_47FL_LIFT_ROOM												
2030386	RELAY1_47FL												

บริษัท ติยะ มาสเตอร์ ซิสเต็มส์ จำกัด
TEEYA MASTER SYSTEMS CO., LTD.

รายงานการดำเนินการบำรุงรักษาระบบแจ้งเหตุเพลิงไหม้ครั้งที่ 7/12

ST. Regis Hotel & Residences Bangkok

Address	Location	Date of PM.											
		PM.1	PM.2	PM.3	PM.4	PM.5	PM.6	PM.7	PM.8	PM.9	PM.10	PM.11	PM.12
2030387	DZ1_42FL												
2030388	MZ1_42FL												
2030389	FS1_42FL												
2030390	SS1_42FL												
2030391	STB1_42FL												
2030392	SPK1_42FL												
2030393	SPK2_42FL												
2030394	SPK3_42FL												
2030395	TEL1_42FL_LIFT_ROOM												
2030396	RELAY1_42FL												
2030397	DZ1_43FL												
2030398	DZ2_43FL												
2030399	DZ2_42FL												
2030400	MZ1_43FL												
2030401	FS1_43FL												
2030402	SS1_43FL												
2030403	STB1_43FL												
2030404	SPK1_43FL												
2030405	SPK2_43FL												
2030406	DZ1_44FL												
2030407	DZ2_44FL												
2030408	DZ3_44FL												
2030409	MZ1_44FL												
2030410	FS1_44FL												
2030411	SS1_44FL												
2030412	STB1_44FL												
2030413	SPK1_44FL												
2030415	DZ1_45FL												
2030416	DZ2_45FL												
2030417	DZ3_45FL												
2030418	MZ1_45FL												
2030419	FS1_45FL												
2030420	SS1_45FL												
2030421	STB1_45FL												
2030422	SPK1_45FL												
2030424	DZ1_46FL												
2030425	DZ2_46FL												
2030426	DZ3_46FL												
2030427	DZ4_46FL												
2030428	MZ1_46FL												
2030429	FS1_46FL												
2030430	SS1_46FL												
2030431	STB1_46FL												
2030432	SPK1_46FL												
2030433	SPK2_46FL_LIFT												
2030434	TEL1_46FL_LIFT_ROOM												
2030435	RELAY1_46FL												
2030436	RELAY2_46FL												
2030437	RELAY3_46FL												
2030438	CR_ON/OFF_ALLCALL_REMOTE												
2030439	CR_CONNECT_REMOTE_TEL_11FL_OPERATOR												
2030440	CR_DISCONNECT_REMOTE_TEL_11FL_OPERATOR												
2030441	TEL_REMOTE_11FL_OPERATOR												

บริษัท ติยะ มาสเตอร์ ซิสเต็มส์ จำกัด
TEEYA MASTER SYSTEMS CO., LTD.

รายงานการดำเนินการบำรุงรักษาระบบแจ้งเหตุเพลิงไหม้ครั้งที่ 7/12

ST. Regis Hotel & Residences Bangkok

Address	Location	Date of PM.											
		PM.1	PM.2	PM.3	PM.4	PM.5	PM.6	PM.7	PM.8	PM.9	PM.10	PM.11	PM.12
2030442	RELAY2_47FL												

บริษัท ติยะ มาสเตอร์ ซิสเต็มส์ จำกัด
TEEYA MASTER SYSTEMS CO., LTD.

TEEYA MASTER SYSTEMS CO., LTD. Service PM 7/12

Hotel													
Room	Date	Room	Date	Room	Date	Room	Date	Room	Date	Room	Date	Room	Date
1601	1-5-2025	1701	1-5-2025	1801	30-7-2025	1901	27-3-2025	2001	27-3-2025	2101	3-5-2025	2201	
1602	28-7-2025	1702	26-5-2025	1802	23-9-2025	1902		2002		2102		2202	24-9-2025
1603		1703	25-8-2025	1803	24-9-2025	1903	2-5-2025	2003	2-5-2025	2103	27-3-2025	2203	24-9-2025
1604	26-5-2025	1704	25-8-2025	1804	28-5-2025	1904	28-3-2025	2004	2-5-2025	2104	3-5-2025	2204	27-3-2025
1605	1-5-2025	1705	25-8-2025	1805	23-9-2025	1905	2-5-2025	2005	23-9-2025	2105	3-5-2025	2205	3-5-2025
1606	3-5-2025	1706	3-5-2025	1806	28-3-2025	1906	25-3-2025	2006	28-7-2025	2106		2206	
1607	28-7-2025	1707	25-8-2025	1807	23-9-2025	1907	27-8-2025	2007	2-5-2025	2107	27-5-2025	2207	27-5-2025
1608	30-7-2025	1708	28-5-2025	1808	30-7-2025	1908	27-5-2025	2008	27-3-2025	2108	3-5-2025	2208	27-8-2025
1609	26-5-2025	1709	28-3-2025	1809	28-3-2025	1909	2-5-2025	2009	27-3-2025	2109	27-5-2025	2209	27-3-2025
1610		1710	28-7-2025	1810	28-3-2025	1910	28-3-2025	2010	2-5-2025	2110	22-9-2025	2210	27-3-2025
1611	26-5-2025	1711	28-3-2025	1811	24-9-2025	1911	27-3-2025	2011	23-9-2025	2111	28-7-2025	2211	23-9-2025
1612	28-5-2025	1712	25-8-2025	1812	28-7-2025	1912	2-5-2025	2012	30-7-2025	2112	28-7-2025	2212	27-3-2025
1613		1713	25-8-2025	1813	27-5-2025	1913	28-5-2025	2013	26-5-2025	2113		2213	
1614	28-3-2025	1714	25-8-2025	1814	27-8-2025	1914	25-3-2025	2014	2-5-2025	2114	27-3-2025	2214	28-7-2025
1615	28-7-2025	1715	25-8-2025	1815	30-7-2025	1915	25-3-2025	2015	2-5-2025	2115		2215	27-8-2025
1616	26-5-2025	1716	28-5-2025	1816	27-8-2025	1916	1-5-2025	2016	2-5-2025	2116	27-5-2025	2216	
1617	28-5-2025	1717	3-5-2025	1817		1917		2017	2-5-2025	2117	27-5-2025	2217	29-5-2025
1618	3-5-2025	1718	28-7-2025	1818		1918	1-5-2025	2018	2-5-2025	2118	3-5-2025	2218	29-5-2025
1619	26-5-2025	1719	25-8-2025	1819	23-9-2025	1919		2019	2-5-2025	2119	27-5-2025	2219	
1620	27-5-2025	1720	1-5-2025	1820	23-9-2025	1920	1-5-2025	2020	2-5-2025	2120	22-9-2025	2220	29-5-2025
1621	28-5-2025	1721	3-5-2025	1821	28-5-2025	1921	22-9-2025	2021	2-5-2025	2121	3-5-2025	2221	23-9-2025
1622	1-5-2025	1722	28-3-2025	1822	1-5-2025	1922	27-3-2025	2022	2-5-2025	2122	3-5-2025	2222	29-5-2025
1623	28-3-2025	1723	26-5-2025	1823	26-5-2025	1923	25-3-2025	2023	2-5-2025	2123	30-7-2025	2223	29-5-2025
1624	3-5-2025	1724	25-8-2025	1824	3-5-2025	1924	27-5-2025	2024	26-5-2025	2124	27-3-2025	2224	29-5-2025
1625	28-3-2025	1725	27-5-2025	1825	28-3-2025	1925	2-5-2025	2025	27-3-2025	2125	28-7-2025	2225	28-7-2025
1626	1-5-2025	1726	28-3-2025	1826	28-3-2025	1926	28-5-2025	2026	26-5-2025	2126	27-3-2025	2226	27-3-2025
1627	26-5-2025	1727	25-8-2025	1827	1-5-2025	1927	2-5-2025	2027	30-5-2025	2127	22-9-2025	2227	29-5-2025
1628	26-5-2025	1728	26-5-2025	1828	3-5-2025	1928	2-5-2025	2028	27-8-2025	2128	22-9-2025	2228	28-7-2025
1629	28-3-2025	1729	25-8-2025	1829	26-5-2025	1929		2029	2-5-2025	2129	27-5-2025	2229	3-5-2025

Room	Date	Room	Date
2301	26-3-2025	2401	26-3-2025
2302	26-3-2025	2402	25-3-2025
2303	30-5-2025	2403	28-7-2025
2304		2404	25-3-2025
2305	26-3-2025	2405	30-7-2025
2306	28-7-2025	2406	26-3-2025
2307	26-3-2025	2407	25-3-2025
2308		2408	25-3-2025
2309	25-3-2025	2409	26-3-2025
2310	25-3-2025	2410	25-3-2025
2311	25-3-2025	2411	25-3-2025
2312	25-3-2025	2412	25-3-2025

Remark:

	Done
	Action Plan

Remark:

Target	227 Room
PM 6/12 Done	207 Room
Completed %	91%

บริษัท ติยะ มาสเตอร์ ซิสเต็มส์ จำกัด
TEEYA MASTER SYSTEMS CO., LTD.

TEEYA MASTER SYSTEMS CO., LTD. Service PM 7/12

HOTEL													
Room	Date	Room	Date	Room	Date	Room	Date	Room	Date	Room	Date	Room	Date
2501	29-8-2025	2601		2701		2801		2901	29-8-2025	3001		3101	
2502	31-7-2025	2602	1-8-2025	2702		2802		2902	26-3-2025	3002		3102	31-7-2025
2503		2603		2703		2803	28-8-2025	2903		3003	31-7-2025	3103	

Room	Date	Room	Date	Room	Date	Room	Date	Room	Date	Room	Date	Room	Date
3201		3301		3401	25-9-2025	3501	25-9-2025	3601	28-8-2025	3701		3801	
3202		3302		3402	31-7-2025	3502	26-3-2025	3602	31-7-2025	3702	26-3-2025	3802	
3203	26-3-2025	3303	26-3-2025	3403		3503	25-9-2025	3603		3703	28-8-2025	3803	

Room	Date	Room	Date	Room	Date	Room	Date	Room	Date	Room	Date
3901		4001	1-8-2025	4101		4201		4301		4401	1-8-2025
3902		4002		4102	1-8-2025	4202		4302		4402	
3903	28-8-2025										

Remark:		
		Done
		Action Plan

Remark:		
	Target	55 Room
	PM 6/12 Done	23 Room
	Completed %	41%

บริษัท ติยะ มาสเตอร์ ซิสเต็มส์ จำกัด
TEEYA MASTER SYSTEMS CO., LTD.

TEEYA MASTER SYSTEMS CO., LTD. Service PM 7/12

PUBLIC AREA													
Floor	Date	Floor	Date	Floor	Date	Floor	Date	Floor	Date	Floor	Date	Floor	Date
B	28-5-2025	3		6		9	24-3-2025	12	28-5-2025	15		18	16-5-2025
G		4		7	24-3-2025	10	24-3-2025	14A		16	16-5-2025	19	
2		5		8	24-3-2025	11		14		17	16-5-2025	20	

Floor	Date	Floor	Date	Floor	Date	Floor	Date	Floor	Date	Floor	Date	Floor	Date
21	16-5-2025	24	16-5-2025	26	30-4-2025	29	30-4-2025	32	30-4-2025	35		38	
22	16-5-2025	R	30-4-2025	27	30-4-2025	30	30-4-2025	33	30-4-2025	36		39	
23	16-5-2025	25		28	30-4-2025	31	30-4-2025	34	30-4-2025	37		40	

Floor	Date	Floor	Date	Floor	Date
41		44		47	
42		45			
43		46			

Remark:		
		Done
		Action Plan

Remark:	
Target	49 Floor
PM 6/12 Done	23 Floor
Completed %	46%

รายงานการบำรุงรักษาระบบสัญญาณแจ้งเหตุเพลิงไหม้ ครั้งที่ 8/12

ประจำปี 2568-2569

ST. Regis Hotel & Residences Bangkok

วันที่ 27 ตุลาคม 2568 - 1 พฤศจิกายน 2568

โดย

SYSTEMS SERVICE DEPARTMENT

THE SOLUTION TO SERVE YOUR PROBLEMS

บริษัท ติยะ มาสเตอร์ ซิสเต็มส์ จำกัด
TEEYA MASTER SYSTEMS CO., LTD.

94 ซอยโยธินพัฒนา แขวงคลองจั่น เขตบางกะปิ กรุงเทพฯ 10240 Tel : 662 932 0837

94 Soi Yothinphattana, Khlongchan, Bangkapi, Bangkok 10240 Fax : 662 932 0838

E-mail : tms@teeyamaster.co.th www.teeyamaster.co.th

บริษัท ติยะ มาสเตอร์ ซิสเต็มส์ จำกัด
TEEYA MASTER SYSTEMS CO., LTD.

เลขที่ SSDRP_2025008

วันที่ 19 พฤศจิกายน 2568

เรื่อง ส่งมอบเอกสารการบำรุงรักษาระบบแจ้งเหตุเพลิงไหม้ ครั้งที่ 8/12

บริษัท ราชดำริ ลอดจ์จิ้ง

โครงการ ST. Regis Hotel & Residences Bangkok

เรียน ผู้จัดการฝ่ายวิศวกรรม

สิ่งที่ส่งมาด้วย 1. เอกสารรายงานการบริการบำรุงรักษาระบบแจ้งเหตุเพลิงไหม้ จำนวน 2 ชุด

เนื่องจากการดำเนินการบำรุงรักษาระบบแจ้งเหตุเพลิงไหม้ ครั้งที่ 8/12 โครงการ ST. Regis Hotel & Residences Bangkok ได้ดำเนินการเสร็จสิ้นแล้วในวันที่ 1 พฤศจิกายน 2568 ตามเอกสารรายงานการบริการที่ส่งมาด้วยนี้ บริษัท ติยะ มาสเตอร์ ซิสเต็มส์ จำกัด จึงขอส่งมอบเอกสารงานบริการตรวจสอบและบำรุงรักษาระบบแจ้งเหตุเพลิงไหม้ โครงการ ST. Regis Hotel & Residences Bangkok ทั้งหมด ให้กับท่านเพื่อพิจารณาและลงนามรับมอบด้วย จักขอบพระคุณยิ่ง

จึงเรียนมาเพื่อทราบและโปรดพิจารณา

ลงนามตรวจสอบและรับเอกสาร	ขอแสดงความนับถือ
.....	วีรพงษ์ ผาคำ .....
(_____)	(นายวีรพงษ์ ผาคำ)
วันที่_____/_____/_____	วิศวกรฝ่ายบริการงานระบบ
บริษัท ราชดำริ ลอจ์ดจิ้ง จำกัด	บริษัท ติยะ มาสเตอร์ ซิสเต็มส์ จำกัด

บริษัท ติยะ มาสเตอร์ ซิสเต็มส์ จำกัด
TEEYA MASTER SYSTEMS CO., LTD.

General Information	
Project : ST. Regis Hotel & Residences Bangkok	**System :** Fire Alarm
Item	**Procedure**
1	**ขั้นตอนการทดสอบอุปกรณ์ระบบ Fire Alarm**
1.1	**Smoke Detector**
	- Smoke Detector เป็นอุปกรณ์ตรวจจับควันชนิด Photo Electric ทดสอบการทำงานโดยการใช้ Smoke Detertor Tester
	เป็นอุปกรณ์ในการทดสอบ โดยการฉีดพ่นให้เป็นละอองไปที่ตัว Smoke แล้วรอสักครู่ ที่ตัว Smoke จะมี LED สีแดงติดสว่าง
	แสดงการทำงาน แล้วจะมีสัญญาณส่งไปที่ Fire Alarm Control Panel ตัว Smoke จะหยุดการตรวจจับต่อเมื่อมีการ Reset ระบบ
	ที่ Fire Alarm Control Panel LED จึงจะดับและพร้อมในการทำงานครั้งต่อไป
1.2	**Heat Detector**
	- เป็นอุปกรณ์ตรวจจับความร้อน โดยอาศัยการโก้งงอของโลหะ 2 ชนิด มีใช้งานอยู่ 2 ชนิด
	1. แบบ Rate of Rise & Fix Temp. โดยมีใช้งานตามบริเวณห้องน้ำ, Office , ทางเดิน เป็นต้น
	2. แบบ Fix Temp. มีใช้งานในห้อง Generator
	- ชนิดที่ 1 ทดสอบการทำงานโดยใช้ไดร์เป่าผมเป็นตัวให้ความร้อนเป็นระยะเวลาหนึ่ง เพื่อให้ Heat ตรวจจับความร้อน
	ในช่วง Rate of Rise เท่านั้นจะไม่ทดสอบในช่วง Fix Temp เนื่องจากจะเกิดความเสียหายกับตัว Heat และจะใช้งานต่อไปไม่ได้
	- ชนิดที่ 2 ไม่สามารถทดสอบการทำงานที่ Fix Temp. ได้เพราะจะทำให้เกิดความเสียหายและไม่สามารถใช้งานต่อได้
	การทดสอบทำการ Short สายที่ขั้วอุปกรณ์แทน
	อุปกรณ์ชนิดนี้ไม่มีไฟ (LED) แสดงการทำงานและเมื่ออุณหภูมิลดลง ตัว Heat สามารถพร้อมทำงานครั้งต่อไปได้
	เมื่ออุปกรณ์ชนิดนี้ทำงานจะมีสัญญาณส่งไปที่ Fire Alarm Control Panel ตาม Zone ที่ติดตั้งไว้
1.3	**Manaul Pull Station**
	- เป็นอุปกรณ์แจ้งเหตุเพลิงไหม้โดยบุคคลที่อยู่ในเหตุการณ์ การทดสอบขึ้นอยู่กับรูปแบบการทำงานแต่ละชนิด
	- Pull Station ทดสอบโดยการดึงจริง (ถอดแท่งแก้วออกก่อน) หรือโดยการเปิดฝาครอบออก แล้วยกสวิทช์
	หลังจากทดสอบแล้วให้ดันกลับในตำแหน่งเดิมเพื่อปิดฝาครอบ
	- Breakglass ทำงานโดยการทุบกระจกให้แตก ในการทดสอบจะ Key ทดสอบดันเข้าไปดันกระจก เมื่ออุปกรณ์ชนิดนี้ทำงาน
	จะมีสัญญาณส่งไปที่ Fire Alarm Control Panel ตาม Zone ที่ติดตั้งไว้
1.4	**Key Switch**
	- Key Switch ถูกติดตั้งอยู่ใน Manual Station ทดสอบโดยการใช้กุญแจบิดไปยังตำแหน่ง ON เมื่ออุปกรณ์ชนิดนี้ทำงานจะมีสัญญาณ
	ส่งไปที่ Fire Alarm Control Panel ตาม Zone ที่ติดตั้งไว้
1.5	**Bell/Stobe**
	- เป็นอุปกรณ์ส่งสัญญาณเตือนภัยโดยเสียงและแสง ทดสอบโดยให้ระบบทำงานตาม Function

General Information	
Project : ST. Regis Hotel & Residences Bangkok	**System** : Fire Alarm
1.6	**Graphic Annunciator**
	- เป็นแผนผังแสดงตำแหน่งการเกิดเหตุเพลิงไหม้ ตามจุดต่าง โดยแสดงเป็นหลอด LED และ เสียงเตือน
	ทำงานโดยตู้ควบคุมรับสัญญาณการแจ้งเหตุจาก Detector แล้วประมวลผลตาม Function สั่งให้ Graphic Annunciator
	แสดงตำแหน่งที่เกิดเหตุ โดยที่ตู้มีปุ่ม ACK. ไว้หยุดเสียง Buzzer และปุ่มทดสอบหลอด LED.

บริษัท ติยะ มาสเตอร์ ซิสเต็มส์ จำกัด
TEEYA MASTER SYSTEMS CO., LTD.

General Information		
Project : ST. Regis Hotel & Residences Bangkok	**System :** Fire Alarm	**Model :** EST3
Revision : -	**Manufacturer :** GE Security Co.,Ltd.	
PM No. : 8/12 ประจำปี 2568	**Start :** 27 กันยายน 2568	**End :** 1 พฤศจิกายน 2568

Parts / Devices Types	
Part/Dev. : FCP.	**Installed by :** -
Location : Security Office	**Inspected by :** Teeya Master Systems Co.,Ltd.

Inspections and Tests List

Item	Descriptions	Check			Functional					Remarks
		Installation	Wiring	Cleaning	Alarm	Suppervisory	Trouble	Monitor	Operation.	
	FAP									
01	**Power Supplies**									
	1.01 3-PPS Primary Power Supply	/	/	/	-	-	-	-	/	-
	> AC Power Input (220 Vac)	/	/	/	-	-	-	-	/	228 VAC.
	> DC Power Connector to 3-PSMON	/	/	/	-	-	-	-	/	25.3 VDC
	> 16 Pin data line connector to 3-PSMON	/	/	/	-	-	-	-	/	25.3 VDC
	> Battery connector	/	/	/	-	-	-	-	/	25.6 VDC
	1.02 3-PSMON Primary Power Supply Monitor module	/	/	/	-	-	-	-	/	-
	> DC Power Connector from 3-PPS	/	/	/	-	-	-	-	/	-
	> 16- pin data conector from 3-PPS	/	/	/	-	-	-	-	/	-
	> 24 VDC Auxiliary power & connector. (2 Output)	/	/	/	-	-	-	-	/	Riser for Graphic
02	**3-CPU1**									
	2.01 > Data Network Riser Next CPU	/	/	/	-	-	-	-	/	
	2.02 > Data Network Riser Conections (RS-485).	/	/	/	-	-	-	-	/	
	2.03 > RS-232 Conection.	/	/	/	-	-	-	-	/	
03	**3-SDDC Signature Device Controller**									
	3.01 > Signature Circuit Connections.	/	/	/	-	-	-	-	/	Loop1-Loop12
04	**Battery Charger**									
	4.01 > Battery Backup For FCP	/	/	/	-	-	-	-	/	ใช้งานได้ปกติ (Full)
05	**Indicator Lamps (At 3-LCD)**									
	5.01 > Alarm	/	/	/	-	-	-	-	/	-
	5.02 > Suppervisory	/	/	/	-	-	-	-	/	-
	5.03 > Trouble	/	/	/	-	-	-	-	/	-
	5.04 > Monitor	/	/	/	-	-	-	-	/	-
	5.05 > Power	/	/	/	-	-	-	-	/	-
	5.06 > Test	/	/	/	-	-	-	-	/	-
	5.07 > CPU Fail	/	/	/	-	-	-	-	/	-
	5.08 > Gnd Fault	/	/	/	-	-	-	-	/	-
	5.09 > Disable	/	/	/	-	-	-	-	/	-

บริษัท ติยะ มาสเตอร์ ซิสเต็มส์ จำกัด
TEEYA MASTER SYSTEMS CO., LTD.

General Information		
Project : ST. Regis Hotel & Residences Bangkok	**System :** Fire Alarm	**Model :** EST3
Revision : -	**Manufacturer :** GE Security Co.,Ltd.	
PM No. : 8/12 ประจำปี 2568	**Start :** 27 กันยายน 2568	**End :** 1 พฤศจิกายน 2568

Parts / Devices Types	
Part/Dev. : FCP.	**Installed by :** -
Location : Security Office	**Inspected by :** Teeya Master Systems Co.,Ltd.

Inspections and Tests List

Item	Descriptions	Check			Functional					Remarks
		Installation	Wiring	Cleaning	Alarm	Suppervisory	Trouble	Monitor	Operation.	
	FAP									
06	**Control Switches (At 3-LCD)**									
	6.01 > Reset	/	/	/	-	-	-	-	/	-
	6.02 > Alarm Silence	/	/	/	-	-	-	-	/	-
	6.03 > Drill	/	/	/	-	-	-	-	/	-
	6.04 > Panal Silence	/	/	/	-	-	-	-	/	-
	6.05 > Alarm	/	/	/	-	-	-	-	/	-
	6.06 > Suppervisory	/	/	/	-	-	-	-	/	-
	6.07 > Trouble	/	/	/	-	-	-	-	/	-
	6.08 > Monitor	/	/	/	-	-	-	-	/	-
	6.09 > 0-9	/	/	/	-	-	-	-	/	-
	6.10 > ENTER	/	/	/	-	-	-	-	/	-
	6.11 > DEL.	/	/	/	-	-	-	-	/	-
	6.12 > Detail	/	/	/	-	-	-	-	/	-
	6.13 > Message Next	/	/	/	-	-	-	-	/	-
	6.14 > Command Manu	/	/	/	-	-	-	-	/	-
07	**3-FTCU Controller (Control Switches)**	/	/	/	-	-	-	-	/	-
	7.01 > Connect sw.	/	/	/	-	-	-	-	/	-
	7.02 > Review Pending sw.	/	/	/	-	-	-	-	/	-
	7.03 > ACK SW	/	/	/	-	-	-	-	/	-
	7.04 > Disconnect	/	/	/	-	-	-	-	/	-
	7.05 > Review Connected.	/	/	/	-	-	-	-	/	-
08	**LCD Display**	/	/	/	-	-	-	-	/	-
09	**Trouble,Alarm Buzzer**	/	/	/	-	-	-	-	/	-
10	**Computer Graphic at Security office**	/	/	/	-	-	-	-	/	-

บริษัท ติยะ มาสเตอร์ ซิสเต็มส์ จำกัด
TEEYA MASTER SYSTEMS CO., LTD.

รายงานการดำเนินการบำรุงรักษาระบบแจ้งเหตุเพลิงไหม้ครั้งที่ 8/12

ST. Regis Hotel & Residences Bangkok

Address	Location	Date of PM.											
		PM.1	PM.2	PM.3	PM.4	PM.5	PM.6	PM.7	PM.8	PM.9	PM.10	PM.11	PM.12
1020000	LOOP1,2												
1020008	AD7_SMOKE_LIFT_ROOM_ST3_4FL												
1020009	AD3_SMOKE_LOST&FOUND_BFL												
1020010	AD4_SMOKE_SECURITY_OFFICE_BFL												
1020011	AD1_SMOKE_EE_3FL												
1020012	AD2_SMOKE_CARPARK_LIFT_LOBBY_3FL												
1020013	AD3_SMOKE_CONDO_LIFT_LOBBY_3FL												
1020014	AD4_SMOKE_SERVICE_LIFT_LOBBY_3FL												
1020015	AD1_SMOKE_EE_4FL												
1020016	AD2_SMOKE_CARPARK_LIFT_LOBBY_4FL												
1020017	AD3_SMOKE_FAN_ROOM1_4FL												
1020018	AD4_SMOKE_CONDO_LIFT_LOBBY_4FL												
1020019	AD5_SMOKE_SERVICE_LIFT_LOBBY_4FL												
1020020	AD6_SMOKE_FAN_ROOM2_4FL												
1020021	AD1_SMOKE_EE_5FL												
1020022	AD2_SMOKE_CARPARK_LIFT_LOBBY_5FL												
1020023	AD3_SMOKE_CONDO_LIFT_LOBBY_5FL												
1020024	AD4_SMOKE_SERVICE_LIFT_LOBBY_5FL												
1020025	AD1_SMOKE_1FL												
1020026	AD2_SMOKE_1FL												
1020027	AD3_SMOKE_1FL												
1020028	AD1_SMOKE_2FL												
1020029	AD2_SMOKE_2FL												
1020030	AD3_SMOKE_2FL												
1020031	AD4_SMOKE_2FL												
1020032	AD5_SMOKE_2FL												
1020033	AD6_SMOKE_2FL												
1020034	AD7_SMOKE_2FL												
1020035	AD8_SMOKE_2FL												
1020036	AD9_SMOKE_2FL												
1020037	ISOLATOR_7FL												
1020038	AD1_SMOKE_EE_7FL												
1020039	AD2_SMOKE_CARPARK_LIFY_LOBBY_7FL												
1020040	AD3_SMOKE_CONDO_LIFT_LOBBY_7FL												
1020041	AD4_SMOKE_SERVICE_LIFT_LOBBY_7FL												
1020042	ISOLATOR_1FL												
1020126	DZ1_BFL												
1020127	DZ2_BFL												
1020128	DZ3_BFL												
1020129	DZ4_BFL												
1020130	DZ5_BFL												
1020131	DZ6_BFL												
1020132	DZ7_BFL												
1020133	DZ8_BFL												
1020134	DZ9_BFL												
1020135	DZ10_BFL												

บริษัท ติยะ มาสเตอร์ ซิสเต็มส์ จำกัด
TEEYA MASTER SYSTEMS CO., LTD.

รายงานการดำเนินการบำรุงรักษาระบบแจ้งเหตุเพลิงไหม้ครั้งที่ 8/12

ST. Regis Hotel & Residences Bangkok

Address	Location	Date of PM.											
		PM.1	PM.2	PM.3	PM.4	PM.5	PM.6	PM.7	PM.8	PM.9	PM.10	PM.11	PM.12
1020136	DZ11_BFL												
1020137	MZ1_BFL												
1020138	FS1_BFL												
1020139	SS1_BFL												
1020140	STATUS1_BFL_JP_RUN												
1020141	STATUS2_BFL_FP_RUN												
1020142	STATUS3_BFL_FP_FAIL												
1020143	STATUS4_BFL_WATER_TANK_LOW												
1020144	STB1_BFL												
1020145	SPK1_BFL												
1020146	SPK2_BFL_ST-01												
1020147	SPK3_BFL_ST-02												
1020148	SPK4_BFL_ST-03												
1020149	DZ12_BFL												
1020150	TEL1_BFL_FIRE_PUMP												
1020151	RELAY1_BFL												
1020152	RELAY2_BFL												
1020153	RELAY3_BFL												
1020154	RELAY4_BFL												
1020155	RELAY1_1FL												
1020156	RELAY2_1FL												
1020157	RELAY1_3FL												
1020158	RELAY1_5FL												
1020159	DZ1_1FL												
1020160	DZ2_1FL												
1020161	DZ3_1FL												
1020162	DZ4_1FL												
1020163	DZ5_1FL												
1020164	DZ6_ZUMA_1FL												
1020165	DZ7_1FL												
1020166	DZ8_1FL												
1020167	DZ9_1FL_ST-01_(2-8FL)												
1020168	DZ10_1FL_ST-02_(2-8FL)												
1020169	DZ11_1FL_ST-03_(2-8FL)												
1020171	MZ1_1FL												
1020172	FS1_1FL												
1020173	SS1_1FL												
1020174	GAS_LEAKAGE_1FL												
1020175	STB1_1FL												
1020176	TEL1_1-8FL_ST-01												
1020177	TEL2_1-8FL_ST-02												
1020178	TEL3_1-8FL_ST-03												
1020179	TEL4_1FL_ST-04												
1020180	TEL5_1-10FL_LIFT-S1												
1020181	SPK1_1FL												
1020182	SPK2_1FL_(FIREMAN_LIFT_1 -10FL)												

บริษัท ติยะ มาสเตอร์ ซิสเต็มส์ จำกัด
TEEYA MASTER SYSTEMS CO., LTD.

รายงานการดำเนินการบำรุงรักษาระบบแจ้งเหตุเพลิงไหม้ครั้งที่ 8/12

ST. Regis Hotel & Residences Bangkok

Address	Location	Date of PM.											
		PM.1	PM.2	PM.3	PM.4	PM.5	PM.6	PM.7	PM.8	PM.9	PM.10	PM.11	PM.12
1020183	RELAY2_2FL_(ACC)												
1020184	DZ1_2FL												
1020185	DZ2_2FL												
1020186	DZ3_2FL												
1020187	DZ4_2FL												
1020188	RELAY3_2FL_(DOOR_HOLDOR)												
1020189	RELAY1_ZUMA_1FL												
1020190	MZ1_2FL												
1020191	GAS_ZUMA_1FL												
1020192	FS1_2FL												
1020193	SS1_2FL												
1020194	STB1_2FL												
1020195	SPK1_2FL												
1020196	SPK2_2FL												
1020197	RELAY1_2FL_(CLOSE_VALVE)												
1020198	DZ1_3FL												
1020199	DZ2_3FL												
1020200	DZ3_3FL												
1020201	FS1_ZUMA_1FL												
1020202	SS1_ZUMA_1FL												
1020203	MZ1_3FL												
1020204	FS1_3FL												
1020205	SS1_3FL												
1020206	STB1_3FL												
1020207	SPK1_3FL												
1020209	DZ1_4FL												
1020210	DZ2_4FL												
1020211	SPK3_1FL												
1020212	STB2_1FL												
1020213	MZ1_4FL												
1020214	FS1_4FL												
1020215	SS1_4FL												
1020216	SPK1_4FL												
1020217	DZ1_5FL												
1020218	DZ2_5FL												
1020219	DZ3_5FL												
1020220	DZ4_5FL												
1020221	MZ1_5FL												
1020222	FS1_5FL												
1020223	SS1_5FL												
1020224	SPK1_5FL												
1020229	ANSUL_JOJO_1FL												
1020230	DZ1_6FL												
1020231	DZ2_6FL												
1020232	DZ3_6FL												
1020233	DZ4_6FL												

บริษัท ติยะ มาสเตอร์ ซิสเต็มส์ จำกัด
TEEYA MASTER SYSTEMS CO., LTD.

รายงานการดำเนินการบำรุงรักษาระบบแจ้งเหตุเพลิงไหม้ครั้งที่ 8/12

ST. Regis Hotel & Residences Bangkok

Address	Location	Date of PM.											
		PM.1	PM.2	PM.3	PM.4	PM.5	PM.6	PM.7	PM.8	PM.9	PM.10	PM.11	PM.12
1020235	MZ1_6FL												
1020236	FS1_6FL												
1020237	SS1_6FL												
1020238	SPK1_6FL												
1020239	RELAY1_6FL												
1020240	DZ1_7FL												
1020241	DZ2_7FL												
1020242	MZ1_7FL												
1020243	FS1_7FL												
1020244	SS1_7FL												
1020245	SPK1_7FL												
1020246	RELAY1_7FL												
1020247	FS2_ZUMA_1FL												
1020248	SS2_ZUMA_1FL												
1020251	AD1_SMOKE_EE_12FL												
1020252	AD5_SMOKE_SERVICE_LIFT_LOBBY_14FL												
1020253	AD4_SMOKE_LIFT_P7,P8,P9_11FL												
1020254	ISOLATOR_9FL												
1020255	AD_SMOKE3_LIFT_P10,11,12_15FL												
1020256	AD2_SMOKE_LIFT_S1,S2_12FL												
1020258	ISOLATOR_14FL												
1020259	ISOLATOR_14AFL												
1020260	AD1_SMOKE_EE_11FL												
1020261	AD2_SMOKE_AHU_11FL												
1020262	AD3_SMOKE_SERVICE_LIFT_11FL												
1020263	AD1_SMOKE_EE_14FL												
1020264	AD1_SMOKE_CARPARK_LIFY_LOBBY_6FL												
1020265	AD2_SMOKE_FAN_ROOM1_6FL												
1020266	AD3_SMOKE_CONDO_LIFT_LOBBY_6FL												
1020267	AD4_SMOKE_SERVICE_LIFT_LOBBY_6FL												
1020268	AD5_SMOKE_FAN_ROOM2_6FL												
1020273	AD1_SMOKE_EE_8FL												
1020274	AD2_SMOKE_CARPARK_LIFT_LOBBY_8FL												
1020275	AD3_SMOKE_FAN_ROOM1_8FL												
1020276	AD4_SMOKE_CONDO_LIFT_LOBBY_8FL												
1020277	AD5_SMOKE_SERVICE_LIFT_LOBBY_8FL												
1020278	AD6_SMOKE_FAN_ROOM2_8FL												
1020279	AD1_SMOKE_EE_9FL												
1020280	AD2_SMOKE_CARPARK_LIFT_LOBBY_9FL												
1020281	AD3_SMOKE_CONDO_LIFT_LOBBY_9FL												
1020282	AD4_SMOKE_SERVICE_LIFT_LOBBY_9FL												
1020283	AD1_SMOKE_EE_10FL												
1020284	AD2_SMOKE_CARPARK_LIFT_LOBBY_10FL												
1020285	AD3_SMOKE_FAN_ROOM1_10FL												
1020286	AD4_SMOKE_CONDO_LIFT_LOBBY_10FL												
1020287	AD5_SMOKE_SERVICE_LIFT_LOBBY_10FL												

บริษัท ติยะ มาสเตอร์ ซิสเต็มส์ จำกัด
TEEYA MASTER SYSTEMS CO., LTD.

รายงานการดำเนินการบำรุงรักษาระบบแจ้งเหตุเพลิงไหม้ครั้งที่ 8/12

ST. Regis Hotel & Residences Bangkok

Address	Location	Date of PM.											
		PM.1	PM.2	PM.3	PM.4	PM.5	PM.6	PM.7	PM.8	PM.9	PM.10	PM.11	PM.12
1020288	AD6_SMOKE_FAN_ROOM2_10FL												
1020289	AD1_SMOKE_AHU_ROOM_14AFL												
1020290	AD2_SMOKE_AHU_ROOM_14AFL												
1020291	AD3_SMOKE_AHU_ROOM_14AFL												
1020292	AD4_SMOKE_AHU_ROOM_14AFL												
1020293	AD5_SMOKE_AHU_ROOM_14AFL												
1020294	AD6_SMOKE_AHU_ROOM_14AFL												
1020295	AD7_SMOKE_AHU_ROOM_14AFL												
1020296	AD8_SMOKE_AHU_ROOM_14AFL												
1020297	AD9_SMOKE_AHU_ROOM_14AFL												
1020298	AD10_SMOKE_AHU_ROOM_14AFL												
1020299	AD11_SMOKE_AHU_ROOM_14AFL												
1020300	AD12_SMOKE_AHU_ROOM_14AFL												
1020301	AD13_SMOKE_AHU_ROOM_14AFL												
1020302	AD14_SMOKE_AHU_ROOM_14AFL												
1020303	AD15_SMOKE_AHU_ROOM_14AFL												
1020304	AD16_SMOKE_AHU_ROOM_14AFL												
1020305	AD17_SMOKE_AHU_ROOM_14AFL												
1020306	AD18_SMOKE_AHU_ROOM_14AFL												
1020307	AD19_SMOKE_AHU_ROOM_14AFL												
1020308	AD20_SMOKE_AHU_ROOM_14AFL												
1020309	AD21_SMOKE_AHU_ROOM_14AFL												
1020310	AD22_SMOKE_AHU_ROOM_14AFL												
1020311	AD23_SMOKE_AHU_ROOM_14AFL												
1020312	AD24_SMOKE_AHU_ROOM_14AFL												
1020376	CO2_ALARM_11FL												
1020377	GAS_LEAKAGE_11FL												
1020378	ANSUL_11FL												
1020379	CO2_DETECTOR_CO2_BANK 11FL												
1020380	RELAY3_LIFT_ALL_11FL												
1020381	RELAY4_11FL_(GAS)												
1020382	RELAY5_14FL_(GAS)												
1020383	ANSUL_(HOOD_1,2)_12FL												
1020384	ANSUL_(HOOD_3,4)_12FL												
1020385	ANSUL_(HOOD_5)_12FL												
1020386	STATUS5_(SPARE)_12FL												
1020387	STATUS6_(SPARE)_12FL												
1020390	RELAY6_12FL_(SPARE)												
1020391	GAS_LEAKAGE_14FL												
1020392	ANSUL_FUNCTION_KICTCHEN_14FL												
1020393	ANSUL_BAR_KICTCHEN_14FL												
1020394	DZ1_8FL												
1020395	DZ2_8FL												
1020396	DZ15_11FL_ST-02_(12-17FL)												
1020397	DZ16_11FL_ST-03_(12-18FL)												
1020398	RELAY1_8FL												

บริษัท ติยะ มาสเตอร์ ซิสเต็มส์ จำกัด
TEEYA MASTER SYSTEMS CO., LTD.

รายงานการดำเนินการบำรุงรักษาระบบแจ้งเหตุเพลิงไหม้ครั้งที่ 8/12

ST. Regis Hotel & Residences Bangkok

Address	Location	Date of PM.											
		PM.1	PM.2	PM.3	PM.4	PM.5	PM.6	PM.7	PM.8	PM.9	PM.10	PM.11	PM.12
1020400	MZ1_8FL												
1020401	FS1_8FL												
1020402	SS1_8FL												
1020403	SPK1_8FL												
1020404	DZ1_9FL												
1020405	DZ2_9FL												
1020406	RELAY2_14FL_(SHUT_DOWN_AHU)												
1020407	RELAY3_14FL_(SPARE)												
1020408	MZ1_9FL												
1020409	FS1_9FL												
1020410	SS1_9FL												
1020411	SPK1_9FL												
1020412	DZ1_10FL												
1020413	DZ2_10FL												
1020414	RELAY4_14FL_(SPARE)												
1020415	STATUS1_(SPARE)_14AFL												
1020416	STATUS2_(SPARE)_14AFL												
1020418	MZ1_10FL												
1020419	FS1_10FL												
1020420	SS1_10FL												
1020421	SPK1_10FL												
1020422	DZ1_11FL												
1020423	DZ2_11FL												
1020424	DZ3_11FL												
1020425	DZ4_11FL												
1020426	DZ5_11FL												
1020427	MZ1_11FL												
1020428	FS1_11FL												
1020429	SS1_11FL												
1020430	FM200_ALARM_11FL												
1020431	STB1_11FL												
1020432	TEL1_11FL_ST-01												
1020433	TEL2_11FL_ST-02												
1020434	TEL3_11FL_ST-03												
1020435	TEL4_11FL_LIFT_ROOM												
1020436	TEL5_11FL_LIFT_S1												
1020437	SPK1_11FL												
1020438	SPK2_11FL_ST-01_(12-17FL)												
1020439	SPK3_11FL_ST-02_(12-17FL)												
1020440	SPK4_11FL_ST-03_(12-17FL)												
1020441	SPK5_11FL												
1020442	SPK6_11FL												
1020443	RELAY1_AHU&SMOKE_FAN_11FL												
1020444	RELAY2_11FL												
1020445	DZ6_11FL												
1020446	DZ1_12FL												

บริษัท ติยะ มาสเตอร์ ซิสเต็มส์ จำกัด
TEEYA MASTER SYSTEMS CO., LTD.

รายงานการดำเนินการบำรุงรักษาระบบแจ้งเหตุเพลิงไหม้ครั้งที่ 8/12

ST. Regis Hotel & Residences Bangkok

Address	Location	Date of PM.											
		PM.1	PM.2	PM.3	PM.4	PM.5	PM.6	PM.7	PM.8	PM.9	PM.10	PM.11	PM.12
1020447	DZ2_12FL												
1020448	DZ3_12FL												
1020449	DZ4_12FL												
1020450	DZ5_12FL												
1020451	DZ6_12FL												
1020452	DZ7_12FL												
1020453	DZ8_12FL												
1020454	DZ9_12FL												
1020455	DZ10_12FL												
1020456	MZ1_12FL												
1020457	FS1_12FL												
1020458	SS1_12FL												
1020459	GAS_LEAKAGE_12FL												
1020460	STB1_12FL												
1020461	SPK1_12FL												
1020462	RELAY1_12FL_(SHUT_DOWN_AHU1)												
1020463	RELAY2_12FL_(SHUT_DOWN_AHU2)												
1020464	RELAY3_12FL_(DOOR_HOLDOR1)												
1020465	RELAY4_12FL_(DOOR_HOLDOR1)												
1020466	DZ1_14FL												
1020467	DZ2_14FL												
1020468	DZ3_14FL												
1020469	DZ4_14FL												
1020470	DZ5_14FL												
1020471	DZ6_14FL												
1020472	DZ7_14FL												
1020473	DZ8_14FL												
1020474	MZ1_14FL												
1020475	FS1_14FL												
1020476	SS1_14FL												
1020477	STB1_14FL												
1020478	SPK1_14FL												
1020479	RELAY1_14FL_(PRESSURIZE_FAN)												
1020480	DZ1_14AFL												
1020481	DZ2_14AFL												
1020482	DZ3_14AFL												
1020483	DZ4_14AFL												
1020484	DZ5_14AFL												
1020485	DZ6_14AFL												
1020486	MZ1_14AFL												
1020487	FS1_14AFL												
1020488	SS1_14AFL												
1020489	STB1_14AFL												
1020490	SPK1_14AFL												
1020491	RELAY1_14AFL_(SHUT_DOWN_AHU)												
1020492	RELAY2_14AFL_(SHUT_DOWN_PA)												

บริษัท ติยะ มาสเตอร์ ซิสเต็มส์ จำกัด
TEEYA MASTER SYSTEMS CO., LTD.

รายงานการดำเนินการบำรุงรักษาระบบแจ้งเหตุเพลิงไหม้ครั้งที่ 8/12

ST. Regis Hotel & Residences Bangkok

Address	Location	Date of PM.											
		PM.1	PM.2	PM.3	PM.4	PM.5	PM.6	PM.7	PM.8	PM.9	PM.10	PM.11	PM.12
1020493	DZ7_11FL												
1020494	DZ8_11FL												
1020495	DZ9_11FL												
1020496	DZ10_11FL												
1020497	DZ11_11FL												
1020498	DZ12_11FL												
1020499	DZ13_11FL												
1020500	DZ14_11FL_ST-01_(12-17FL)												

บริษัท ติยะ มาสเตอร์ ซิสเต็มส์ จำกัด
TEEYA MASTER SYSTEMS CO., LTD.

รายงานการดำเนินการบำรุงรักษาระบบแจ้งเหตุเพลิงไหม้ครั้งที่ 8/12

ST. Regis Hotel & Residences Bangkok

Address	Location	Date of PM.											
		PM.1	PM.2	PM.3	PM.4	PM.5	PM.6	PM.7	PM.8	PM.9	PM.10	PM.11	PM.12
1030000	LOOP3,4												
1030001	ISOLATOR_15FL												
1030002	AD_SMOKE40_STORAGE_RM_18FL												
1030003	AD_SMOKE39_LIFT_LOBBY_18FL												
1030004	ISOLATOR_18FL												
1030005	AD_SMOKE1_RM_1_16FL		1/5/2025										
1030006	AD_SMOKE2_RM_2_16FL					28/7/2025							
1030007	AD_SMOKE3_RM_3_16FL								27/10/2025				
1030008	AD_SMOKE4_RM_4_16FL			26/5/2025									
1030009	AD_SMOKE5_RM_5_16FL		1/5/2025										
1030010	AD_SMOKE6_RM_6_16FL		3/5/2025										
1030011	AD_SMOKE7_RM_7_16FL					28/7/2025							
1030012	AD_SMOKE8_RM_7_16FL								27/10/2025				
1030013	AD_SMOKE9_RM_8_16FL					30/7/2025							
1030014	AD_SMOKE10_RM_9_16FL			26/5/2025									
1030015	AD_SMOKE11_RM_10_16FL	28/3/2025											
1030016	AD_SMOKE12_RM_11_16FL			26/5/2025									
1030017	AD_SMOKE13_RM_11_16FL			26/5/2025									
1030018	AD_SMOKE14_RM_11_16FL			26/5/2025									
1030019	AD_SMOKE15_RM_12_16FL			28/5/2025									
1030020	AD_SMOKE16_RM_13_16FL								27/10/2025				
1030021	AD_SMOKE17_RM_13_16FL								27/10/2025				
1030022	AD_SMOKE18_RM_13_16FL								27/10/2025				
1030023	AD_SMOKE19_RM_14_16FL	28/3/2025											
1030024	AD_SMOKE20_RM_15_16FL					28/7/2025							
1030025	AD_SMOKE21_RM_16_16FL								27/10/2025				
1030026	AD_SMOKE22_RM_17_16FL			28/5/2025									
1030027	AD_SMOKE23_RM_18_16FL		3/5/2025										
1030028	AD_SMOKE24_RM_19_16FL								27/10/2025				
1030029	AD_SMOKE25_RM_20_16FL			27/5/2025									
1030030	AD_SMOKE26_RM_21_16FL			28/5/2025									
1030031	AD_SMOKE27_RM_22_16FL		1/5/2025										
1030032	AD_SMOKE28_RM_23_16FL	28/3/2025											
1030033	AD_SMOKE29_RM_24_16FL		3/5/2025										
1030034	AD_SMOKE30_RM_24_16FL		3/5/2025										
1030035	AD_SMOKE31_RM_24_16FL		3/5/2025										
1030036	AD_SMOKE32_RM_25_16FL	28/3/2025											
1030037	AD_SMOKE33_RM_25_16FL	28/3/2025											
1030038	AD_SMOKE34_RM_25_16FL	28/3/2025											
1030039	AD_SMOKE35_RM_26_16FL		1/5/2025										
1030040	AD_SMOKE36_RM_27_16FL			26/5/2025									
1030041	AD_SMOKE37_RM_28_16FL			26/5/2025									
1030042	AD_SMOKE38_RM_29_16FL	28/3/2025											
1030043	AD_SMOKE39_LIFT_LOBBY_16FL								27/10/2025				
1030044	AD_SMOKE1_RM_1_17FL								27/10/2025				
1030045	AD_SMOKE2_RM_2_17FL			26/5/2025									

บริษัท ติยะ มาสเตอร์ ซิสเต็มส์ จำกัด
TEEYA MASTER SYSTEMS CO., LTD.

รายงานการดำเนินการบำรุงรักษาระบบแจ้งเหตุเพลิงไหม้ครั้งที่ 8/12

ST. Regis Hotel & Residences Bangkok

Address	Location	Date of PM.											
		PM.1	PM.2	PM.3	PM.4	PM.5	PM.6	PM.7	PM.8	PM.9	PM.10	PM.11	PM.12
1030046	AD_SMOKE3_RM_3_17FL						26/8/2025						
1030047	AD_SMOKE4_RM_4_17FL						26/8/2025						
1030048	AD_SMOKE5_RM_5_17FL						26/8/2025						
1030049	AD_SMOKE6_RM_6_17FL		3/5/2025										
1030050	AD_SMOKE7_RM_7_17FL						26/8/2025						
1030051	AD_SMOKE8_RM_7_17FL												
1030052	AD_SMOKE9_RM_8_17FL			28/5/2025									
1030053	AD_SMOKE10_RM_9_17FL	28/3/2025											
1030054	AD_SMOKE11_RM_10_17FL					28/7/2025							
1030055	AD_SMOKE12_RM_11_17FL	28/3/2025											
1030056	AD_SMOKE13_RM_11_17FL	28/3/2025											
1030057	AD_SMOKE14_RM_11_17FL	28/3/2025											
1030058	AD_SMOKE15_RM_12_17FL						26/8/2025						
1030059	AD_SMOKE16_RM_13_17FL						26/8/2025						
1030060	AD_SMOKE17_RM_13_17FL						26/8/2025						
1030061	AD_SMOKE18_RM_13_17FL						26/8/2025						
1030062	AD_SMOKE19_RM_14_17FL						25/8/2025						
1030063	AD_SMOKE20_RM_15_17FL						25/8/2025						
1030064	AD_SMOKE21_RM_16_17FL			26/5/2025									
1030065	AD_SMOKE22_RM_17_17FL		3/5/2025										
1030066	AD_SMOKE23_RM_18_17FL					28/7/2025							
1030067	AD_SMOKE24_RM_19_17FL			26/5/2025			25/8/2025						
1030068	AD_SMOKE25_RM_20_17FL		1/5/2025										
1030069	AD_SMOKE26_RM_21_17FL		3/5/2025										
1030070	AD_SMOKE27_RM_22_17FL	28/3/2025											
1030071	AD_SMOKE28_RM_23_17FL			26/5/2025									
1030072	AD_SMOKE29_RM_24_17FL						25/8/2025						
1030073	AD_SMOKE30_RM_24_17FL						25/8/2025						
1030074	AD_SMOKE31_RM_24_17FL						25/8/2025						
1030075	AD_SMOKE32_RM_25_17FL			27/5/2025									
1030076	AD_SMOKE33_RM_25_17FL			27/5/2025									
1030077	AD_SMOKE34_RM_25_17FL			27/5/2025									
1030078	AD_SMOKE35_RM_26_17FL	28/3/2025											
1030079	AD_SMOKE36_RM_27_17FL						25/8/2025						
1030080	AD_SMOKE37_RM_28_17FL			26/5/2025									
1030081	AD_SMOKE38_RM_29_17FL						25/8/2025						
1030082	AD_SMOKE39_LIFT_LOOBY_17FL												
1030083	AD_SMOKE40_STORAGE_RM_16FL												
1030084	AD_SMOKE40_STORAGE_RM_17FL												
1030085	AD_SMOKE1_RM_1_18FL					30/7/2025							
1030086	AD_SMOKE2_RM_2_18FL							23/9/2025					
1030087	AD_SMOKE3_RM_3_18FL							24/9/2025					
1030088	AD_SMOKE4_RM_4_18FL			28/5/2025									
1030089	AD_SMOKE5_RM_5_18FL							23/9/2025					
1030090	AD_SMOKE6_RM_6_18FL	28/3/2025											
1030091	AD_SMOKE7_RM_7_18FL							23/9/2025					

บริษัท ติยะ มาสเตอร์ ซิสเต็มส์ จำกัด
TEEYA MASTER SYSTEMS CO., LTD.

รายงานการดำเนินการบำรุงรักษาระบบแจ้งเหตุเพลิงไหม้ครั้งที่ 8/12

ST. Regis Hotel & Residences Bangkok

Address	Location	Date of PM.											
		PM.1	PM.2	PM.3	PM.4	PM.5	PM.6	PM.7	PM.8	PM.9	PM.10	PM.11	PM.12
1030092	AD_SMOKE8_RM_7_18FL							23/9/2025					
1030093	AD_SMOKE9_RM_8_18FL					30/7/2025							
1030094	AD_SMOKE10_RM_9_18FL	28/3/2025											
1030095	AD_SMOKE11_RM_10_18FL	28/3/2025											
1030096	AD_SMOKE12_RM_11_18FL	28/3/2025						24/9/2025					
1030097	AD_SMOKE13_RM_11_18FL	28/3/2025						24/9/2025					
1030098	AD_SMOKE14_RM_11_18FL	28/3/2025						24/9/2025					
1030099	AD_SMOKE15_RM_12_18FL					28/7/2025							
1030100	AD_SMOKE16_RM_13_18FL			27/5/2025									
1030101	AD_SMOKE17_RM_13_18FL			27/5/2025									
1030102	AD_SMOKE18_RM_13_18FL			27/5/2025									
1030103	AD_SMOKE19_RM_14_18FL						27/8/2025						
1030104	AD_SMOKE20_RM_15_18FL					30/7/2025							
1030105	AD_SMOKE21_RM_16_18FL						27/8/2025						
1030106	AD_SMOKE22_RM_17_18FL							23/9/2025					
1030107	AD_SMOKE23_RM_18_18FL								27/10/2025				
1030108	AD_SMOKE24_RM_19_18FL			26/5/2025									
1030109	AD_SMOKE25_RM_20_18FL							23/9/2025					
1030110	AD_SMOKE26_RM_21_18FL			28/5/2025									
1030111	AD_SMOKE27_RM_22_18FL		1/5/2025										
1030112	AD_SMOKE28_RM_23_18FL			26/5/2025									
1030113	AD_SMOKE31_RM_24_18FL		3/5/2025										
1030114	AD_SMOKE29_RM_24_18FL		3/5/2025										
1030115	AD_SMOKE30_RM_24_18FL		3/5/2025										
1030116	AD_SMOKE32_RM_25_18FL								27/10/2025				
1030117	AD_SMOKE33_RM_25_18FL	28/3/2025											
1030118	AD_SMOKE34_RM_25_18FL	28/3/2025											
1030119	AD_SMOKE35_RM_26_18FL	28/3/2025											
1030120	AD_SMOKE36_RM_27_18FL		1/5/2025										
1030121	AD_SMOKE37_RM_28_18FL		3/5/2025										
1030122	AD_SMOKE38_RM_29_18FL			26/5/2025									
1030125	AD_SMOKE2_CONDO_LIFT_LOBBY_15FL												
1030126	DZ1_15FL												
1030127	DZ2_15FL												
1030128	DZ3_15FL												
1030129	DZ4_15FL												
1030130	DZ5_15FL												
1030131	DZ6_15FL												
1030132	DZ7_15FL												
1030133	DZ8_15FL												
1030134	MZ1_15FL												
1030135	FS1_15FL												
1030136	SS1_15FL												
1030137	STB1_15FL												
1030138	SPK1_15FL												
1030139	TEL1_15FL												

บริษัท ติยะ มาสเตอร์ ซิสเต็มส์ จำกัด
TEEYA MASTER SYSTEMS CO., LTD.

รายงานการดำเนินการบำรุงรักษาระบบแจ้งเหตุเพลิงไหม้ครั้งที่ 8/12

ST. Regis Hotel & Residences Bangkok

Address	Location	Date of PM.											
		PM.1	PM.2	PM.3	PM.4	PM.5	PM.6	PM.7	PM.8	PM.9	PM.10	PM.11	PM.12
1030140	RELAY1_15FL_(SHUT_DOWN_AHU)												
1030141	RELAY2_15FL_(SHUT_DOWN_FAN)												
1030142	RELAY3_15FL_(SHUT_DOWN_LIFT)												
1030143	DZ1_16FL		3/5/2025										
1030144	MZ1_16FL		3/5/2025										
1030145	FS1_16FL												
1030146	SS1_16FL												
1030147	STB1_16FL												
1030148	SPK1_16FL												
1030149	SPK2_16FL												
1030150	SPK3_16FL												
1030151	RELAY1_16FL_DAMPER												
1030152	RELAY2_16FL_DAMPER												
1030153	DZ1_17FL		3/5/2025										
1030154	MZ1_17FL												
1030155	FS1_17FL												
1030156	SS1_17FL												
1030157	STB1_17FL												
1030158	SPK1_17FL												
1030159	SPK2_17FL												
1030160	DZ1_18FL		3/5/2025										
1030161	MZ1_18FL												
1030162	FS1_18FL												
1030163	SS1_18FL												
1030164	STB1_18FL												
1030165	SPK1_18FL												
1030166	SPK2_18FL												
1030167	DZ2_16FL		3/5/2025										
1030168	DZ3_16FL		3/5/2025										
1030169	DZ2_17FL		3/5/2025										
1030170	DZ3_17FL		3/5/2025										
1030171	DZ2_18FL		3/5/2025										
1030172	DZ3_18FL		3/5/2025										
1030173	GAS_LEAKAGE_15FL												
1030174	ANSUL_15FL												
1030175	RELAY4_15FL_TELEPHONE_INTERFACE												
1030176	RELAY1_17FL_DAMPER												
1030177	RELAY2_17FL_DAMPER												
1030178	RELAY1_18FL_DAMPER												
1030179	RELAY2_18FL_DAMPER												
1030180	DZ9_RM_EE_15FL												
1030181	DZ4_RM_EE_16FL												
1030182	DZ4_RM_EE_17FL												
1030183	DZ4_RM_EE_18FL												
1030184	SPK2_15FL_LIFT P10,11,12												
1030185	RELAY5_15FL_(GAS)												

บริษัท ติยะ มาสเตอร์ ซิสเต็มส์ จำกัด
TEEYA MASTER SYSTEMS CO., LTD.

รายงานการดำเนินการบำรุงรักษาระบบแจ้งเหตุเพลิงไหม้ครั้งที่ 8/12

ST. Regis Hotel & Residences Bangkok

Address	Location	Date of PM.											
		PM.1	PM.2	PM.3	PM.4	PM.5	PM.6	PM.7	PM.8	PM.9	PM.10	PM.11	PM.12
1030251	ISOLATOR_19FL												
1030252	AD_SMOKE41_RM_STORAGE_21FL												
1030253	ISOLATOR_21FL												
1030254	AD_SMOKE1_RM_1_19FL	27/3/2025											
1030255	AD_SMOKE2_RM_2_19FL								27/10/2025				
1030256	AD_SMOKE3_RM_3_19FL		2/5/2025										
1030257	AD_SMOKE4_RM_4_19FL	28/3/2025											
1030258	AD_SMOKE5_RM_5_19FL		2/5/2025										
1030259	AD_SMOKE6_RM_6_19FL	25/3/2025											
1030260	AD_SMOKE7_RM_7_19FL						27/8/2025						
1030261	AD_SMOKE8_RM_7_19FL						27/8/2025						
1030262	AD_SMOKE9_RM_8_19FL			27/5/2025									
1030263	AD_SMOKE10_RM_9_19FL												
1030264	AD_SMOKE11_RM_10_19FL	28/3/2025											
1030265	AD_SMOKE12_RM_11_19FL	27/3/2025											
1030266	AD_SMOKE13_RM_11_19FL	27/3/2025											
1030267	AD_SMOKE14_RM_11_19FL	27/3/2025											
1030268	AD_SMOKE15_ST2_19FL												
1030269	AD_SMOKE16_RM_12_19FL		2/5/2025										
1030270	AD_SMOKE17_RM_STORAGE_19FL								27/10/2025				
1030271	AD_SMOKE18_RM_13_19FL								27/10/2025				
1030272	AD_SMOKE19_RM_13_19FL								27/10/2025				
1030273	AD_SMOKE20_RM_13_19FL			28/5/2025									
1030274	AD_SMOKE21_RM_14_19FL	25/3/2025											
1030275	AD_SMOKE22_RM_15_19FL	25/3/2025											
1030276	AD_SMOKE23_RM_16_19FL		1/5/2025										
1030277	AD_SMOKE24_RM_17_19FL								27/10/2025				
1030278	AD_SMOKE25_RM_18_19FL		1/5/2025										
1030279	AD_SMOKE26_RM_19_19FL								27/10/2025				
1030280	AD_SMOKE27_RM_20_19FL		1/5/2025										
1030281	AD_SMOKE28_RM_21_19FL							24/9/2025					
1030282	AD_SMOKE29_RM_22_19FL	27/3/2025											
1030283	AD_SMOKE30_RM_23_19FL	25/3/2025											
1030284	AD_SMOKE31_RM_24_19FL			27/5/2025									
1030285	AD_SMOKE32_RM_24_19FL			27/5/2025									
1030286	AD_SMOKE33_RM_24_19FL			27/5/2025									
1030287	AD_SMOKE34_RM_25_19FL		2/5/2025										
1030288	AD_SMOKE35_RM_25_19FL		2/5/2025										
1030289	AD_SMOKE36_RM_25_19FL		2/5/2025										
1030290	AD_SMOKE37_RM_26_19FL			28/5/2025									
1030291	AD_SMOKE38_RM_27_19FL		2/5/2025					22/9/2025					
1030292	AD_SMOKE39_RM_28_19FL		2/5/2025										
1030293	AD_SMOKE40_RM_29_19FL								27/10/2025				
1030294	AD_SMOKE41_RM_EE_19FL								27/10/2025				
1030295	AD_SMOKE1_RM_1_20FL	27/3/2025											
1030296	AD_SMOKE2_RM_2_20FL												

บริษัท ติยะ มาสเตอร์ ซิสเต็มส์ จำกัด
TEEYA MASTER SYSTEMS CO., LTD.

รายงานการดำเนินการบำรุงรักษาระบบแจ้งเหตุเพลิงไหม้ครั้งที่ 8/12

ST. Regis Hotel & Residences Bangkok

Address	Location	Date of PM.											
		PM.1	PM.2	PM.3	PM.4	PM.5	PM.6	PM.7	PM.8	PM.9	PM.10	PM.11	PM.12
1030297	AD_SMOKE3_RM_3_20FL		2/5/2025										
1030298	AD_SMOKE4_RM_4_20FL		2/5/2025										
1030299	AD_SMOKE5_RM_5_20FL							23/9/2025					
1030300	AD_SMOKE6_RM_6_20FL					28/7/2025							
1030301	AD_SMOKE7_RM_7_20FL		2/5/2025										
1030302	AD_SMOKE8_RM_7_20FL		2/5/2025										
1030303	AD_SMOKE9_RM_8_20FL	27/3/2025											
1030304	AD_SMOKE10_RM_9_20FL	27/3/2025											
1030305	AD_SMOKE11_RM_10_20FL		2/5/2025										
1030306	AD_SMOKE12_RM_11_20FL							23/9/2025					
1030307	AD_SMOKE13_RM_11_20FL							23/9/2025					
1030308	AD_SMOKE14_RM_11_20FL							23/9/2025					
1030309	AD_SMOKE15_ST2_20FL								27/10/2025				
1030310	AD_SMOKE16_RM_12_20FL					30/7/2025							
1030311	AD_SMOKE17_RM_STORAGE_20FL												
1030312	AD_SMOKE18_RM_13_20FL			26/5/2025									
1030313	AD_SMOKE19_RM_13_20FL			26/5/2025									
1030314	AD_SMOKE20_RM_13_20FL			26/5/2025									
1030315	AD_SMOKE21_RM_14_20FL		2/5/2025										
1030316	AD_SMOKE22_RM_15_20FL		2/5/2025										
1030317	AD_SMOKE23_RM_16_20FL		2/5/2025										
1030318	AD_SMOKE24_RM_17_20FL		2/5/2025										
1030319	AD_SMOKE25_RM_18_20FL		2/5/2025										
1030320	AD_SMOKE26_RM_19_20FL		2/5/2025										
1030321	AD_SMOKE27_RM_20_20FL		2/5/2025										
1030322	AD_SMOKE28_RM_21_20FL								27/10/2025				
1030323	AD_SMOKE29_RM_22_20FL								27/10/2025				
1030324	AD_SMOKE30_RM_23_20FL		2/5/2025										
1030325	AD_SMOKE31_RM_24_20FL			26/5/2025									
1030326	AD_SMOKE32_RM_24_20FL			26/5/2025									
1030327	AD_SMOKE33_RM_24_20FL			26/5/2025									
1030328	AD_SMOKE34_RM_25_20FL	27/3/2025											
1030329	AD_SMOKE35_RM_25_20FL	27/3/2025											
1030330	AD_SMOKE36_RM_25_20FL	27/3/2025											
1030331	AD_SMOKE37_RM_26_20FL			26/5/2025									
1030332	AD_SMOKE38_RM_27_20FL			30/5/2025									
1030333	AD_SMOKE39_RM_28_20FL						27/8/2025						
1030334	AD_SMOKE40_RM_29_20FL		2/5/2025										
1030335	AD_SMOKE41_RM_EE_20FL								27/10/2025				
1030336	AD_SMOKE1_RM_EE_21FL								27/10/2025				
1030337	AD_SMOKE2_RM_1_21FL		3/5/2025										
1030338	AD_SMOKE3_RM_2_21FL												
1030339	AD_SMOKE4_RM_2_21FL												
1030340	AD_SMOKE5_RM_3_21FL	27/3/2025											
1030341	AD_SMOKE6_RM_4_21FL		3/5/2025										
1030342	AD_SMOKE7_RM_5_21FL												

บริษัท ติยะ มาสเตอร์ ซิสเต็มส์ จำกัด
TEEYA MASTER SYSTEMS CO., LTD.

รายงานการดำเนินการบำรุงรักษาระบบแจ้งเหตุเพลิงไหม้ครั้งที่ 8/12

ST. Regis Hotel & Residences Bangkok

Address	Location	Date of PM.											
		PM.1	PM.2	PM.3	PM.4	PM.5	PM.6	PM.7	PM.8	PM.9	PM.10	PM.11	PM.12
1030343	AD_SMOKE8_RM_6_21FL			27/5/2025									
1030344	AD_SMOKE9_RM_7_21FL			27/5/2025									
1030345	AD_SMOKE10_RM_8_21FL		3/5/2025										
1030346	AD_SMOKE11_RM_9_21FL			27/5/2025									
1030347	AD_SMOKE12_RM_10_21FL							22/9/2025					
1030348	AD_SMOKE13_RM_11_21FL					28/7/2025							
1030349	AD_SMOKE14_RM_11_21FL					28/7/2025							
1030350	AD_SMOKE15_RM_11_21FL					28/7/2025							
1030351	AD_SMOKE16_RM_12_21FL					28/7/2025							
1030352	AD_SMOKE17_RM_13_21FL								27/10/2025				
1030353	AD_SMOKE18_RM_13_21FL								27/10/2025				
1030354	AD_SMOKE19_RM_13_21FL								27/10/2025				
1030355	AD_SMOKE20_RM_14_21FL	27/3/2025											
1030356	AD_SMOKE21_RM_15_21FL								27/10/2025				
1030357	AD_SMOKE22_RM_16_21FL			27/5/2025									
1030358	AD_SMOKE23_RM_17_21FL			27/5/2025									
1030359	AD_SMOKE24_RM_18_21FL		3/5/2025										
1030360	AD_SMOKE25_RM_19_21FL			27/5/2025									
1030361	AD_SMOKE26_RM_20_21FL							22/9/2025					
1030362	AD_SMOKE27_RM_21_21FL		3/5/2025										
1030363	AD_SMOKE28_RM_22_21FL		3/5/2025										
1030364	AD_SMOKE29_RM_23_21FL					30/7/2025							
1030365	AD_SMOKE30_RM_24_21FL	27/3/2025											
1030366	AD_SMOKE31_RM_24_21FL	27/3/2025											
1030367	AD_SMOKE32_RM_24_21FL	27/3/2025											
1030368	AD_SMOKE33_RM_25_21FL					28/7/2025							
1030369	AD_SMOKE34_RM_25_21FL					28/7/2025							
1030370	AD_SMOKE35_RM_25_21FL					28/7/2025							
1030371	AD_SMOKE36_RM_26_21FL	27/3/2025											
1030372	AD_SMOKE37_RM_27_21FL							22/9/2025					
1030373	AD_SMOKE38_RM_28_21FL							22/9/2025					
1030374	AD_SMOKE39_RM_29_21FL			27/5/2025									
1030375	AD_SMOKE40_LIFT_LOOBY_21FL												
1030376	DZ1_19FL												
1030377	MZ1_19FL												
1030378	FS1_19FL												

บริษัท ติยะ มาสเตอร์ ซิสเต็มส์ จำกัด
TEEYA MASTER SYSTEMS CO., LTD.

รายงานการดำเนินการบำรุงรักษาระบบแจ้งเหตุเพลิงไหม้ครั้งที่ 8/12

ST. Regis Hotel & Residences Bangkok

Address	Location	Date of PM.											
		PM.1	PM.2	PM.3	PM.4	PM.5	PM.6	PM.7	PM.8	PM.9	PM.10	PM.11	PM.12
1030379	SS1_19FL												
1030380	STB1_19FL												
1030381	SPK1_19FL												
1030382	SPK2_19FL												
1030383	DZ1_20FL												
1030384	DZ2_20FL												
1030385	DZ3_20FL												
1030386	MZ1_20FL												
1030387	FS1_20FL												
1030388	SS1_20FL												
1030389	STB1_20FL												
1030390	TEL1_20FL_LIFT												
1030391	TEL2_20FL_ST-01												
1030392	TEL3_20FL_ST-02												
1030393	SPK1_20FL												
1030394	SPK2_20FL												
1030395	SPK3_20FL												
1030396	SPK4_20FL												
1030397	SPK5_20FL												
1030398	RELAY1_20FL_DAMPER												
1030399	RELAY2_20FL_DAMPER												
1030400	DZ1_21FL		3/5/2025										
1030401	DZ2_21FL		3/5/2025										
1030402	MZ1_21FL												
1030403	FS1_21FL												
1030404	SS1_21FL												
1030405	STB1_21FL												
1030406	TEL1_21FL_ST3												
1030407	SPK1_21FL												
1030408	SPK2_21FL												
1030409	RELAY1_21FL_DAMPER												
1030410	RELAY2_21FL_DAMPER												
1030411	DZ2_19FL												
1030412	DZ3_19FL												
1030413	DZ4_20FL_ST1_(20-25FL)		3/5/2025										
1030414	DZ5_20FL_ST2_(20-25FL)		3/5/2025										
1030415	DZ3_21FL		3/5/2025										
1030416	DZ4_21FL_ST3_(21-24FL)												
1030417	RELAY1_19FL_DAMPER												
1030418	RELAY2_19FL_DAMPER												

บริษัท ติยะ มาสเตอร์ ซิสเต็มส์ จำกัด
TEEYA MASTER SYSTEMS CO., LTD.

รายงานการดำเนินการบำรุงรักษาระบบแจ้งเหตุเพลิงไหม้ครั้งที่ 8/12

ST. Regis Hotel & Residences Bangkok

Address	Location	Date of PM.											
		PM.1	PM.2	PM.3	PM.4	PM.5	PM.6	PM.7	PM.8	PM.9	PM.10	PM.11	PM.12
1040000	LOOP5,6												
1040001	ISOLATOR_22FL												
1040002	ISOLATOR_23FL												
1040003	ISOLATOR_24FL												
1040004	AD_SMOKE1_RM_EE_22FL												
1040005	AD_SMOKE2_RM_1_22FL								27/10/2025				
1040006	AD_SMOKE3_RM_2_22FL							24/9/2025					
1040007	AD_SMOKE4_RM_3_22FL							24/9/2025					
1040008	AD_SMOKE5_RM_4_22FL	27/3/2025											
1040009	AD_SMOKE6_RM_5_22FL		3/5/2025										
1040010	AD_SMOKE7_RM_6_22FL												
1040011	AD_SMOKE8_RM_7_22FL			27/5/2025									
1040012	AD_SMOKE9_RM_7_22FL			27/5/2025									
1040013	AD_SMOKE10_RM_8_22FL						27/8/2025						
1040014	AD_SMOKE11_RM_9_22FL	27/3/2025											
1040015	AD_SMOKE12_RM_10_22FL	27/3/2025											
1040016	AD_SMOKE13_RM_11_22FL								27/10/2025				
1040017	AD_SMOKE14_RM_11_22FL								27/10/2025				
1040018	AD_SMOKE15_RM_11_22FL								27/10/2025				
1040019	AD_SMOKE16_RM_12_22FL								27/10/2025				
1040020	AD_SMOKE17_RM_13_22FL								27/10/2025				
1040021	AD_SMOKE18_RM_13_22FL								27/10/2025				
1040022	AD_SMOKE19_RM_13_22FL								27/10/2025				
1040023	AD_SMOKE20_RM_14_22FL					28/7/2025							
1040024	AD_SMOKE21_RM_15_22FL						27/8/2025						
1040025	AD_SMOKE22_RM_16_22FL								27/10/2025				
1040026	AD_SMOKE23_RM_17_22FL			29/5/2025									
1040027	AD_SMOKE24_RM_18_22FL			29/5/2025									
1040028	AD_SMOKE25_RM_19_22FL												
1040029	AD_SMOKE26_RM_20_22FL			29/5/2025									
1040030	AD_SMOKE27_RM_21_22FL							23/9/2025					
1040031	AD_SMOKE28_RM_22_22FL			29/5/2025									
1040032	AD_SMOKE29_RM_23_22FL			29/5/2025									
1040033	AD_SMOKE30_RM_24_22FL			29/5/2025									
1040034	AD_SMOKE31_RM_24_22FL			29/5/2025									
1040035	AD_SMOKE32_RM_24_22FL			29/5/2025									
1040036	AD_SMOKE33_RM_25_22FL												
1040037	AD_SMOKE34_RM_25_22FL					28/7/2025							
1040038	AD_SMOKE35_RM_25_22FL					28/7/2025							
1040039	AD_SMOKE36_RM_26_22FL	27/3/2025											
1040040	AD_SMOKE37_RM_27_22FL			29/5/2025									
1040041	AD_SMOKE38_RM_28_22FL					28/7/2025							
1040042	AD_SMOKE39_RM_29_22FL		3/5/2025										
1040043	AD_SMOKE40_LIFT_LOOBY_22FL												
1040044	AD_SMOKE41_STORAGE_RM_22FL												
1040045	AD_SMOKE1_RM_EE_23FL												
1040046	AD_SMOKE2_RM_1_23FL	26/3/2025											

บริษัท ติยะ มาสเตอร์ ซิสเต็มส์ จำกัด
TEEYA MASTER SYSTEMS CO., LTD.

รายงานการดำเนินการบำรุงรักษาระบบแจ้งเหตุเพลิงไหม้ครั้งที่ 8/12

ST. Regis Hotel & Residences Bangkok

Address	Location	Date of PM.											
		PM.1	PM.2	PM.3	PM.4	PM.5	PM.6	PM.7	PM.8	PM.9	PM.10	PM.11	PM.12
1040047	AD_SMOKE3_RM_1_23FL	26/3/2025											
1040048	AD_SMOKE4_RM_2_23FL	26/3/2025											
1040049	AD_SMOKE5_RM_2_23FL	26/3/2025											
1040050	AD_SMOKE6_RM_3_23FL			30/5/2025									
1040051	AD_SMOKE7_RM_3_23FL			30/5/2025									
1040052	AD_SMOKE8_RM_3_23FL			30/5/2025									
1040053	AD_SMOKE9_RM_3_23FL			30/5/2025									
1040054	AD_SMOKE10_RM_4_23FL	25/3/2025											
1040055	AD_SMOKE11_RM_4_23FL	25/3/2025											
1040056	AD_SMOKE12_RM_4_23FL	25/3/2025											
1040057	AD_SMOKE13_RM_4_23FL	25/3/2025											
1040058	AD_SMOKE14_RM_5_23FL	26/3/2025											
1040059	AD_SMOKE15_RM_5_23FL	26/3/2025											
1040060	AD_SMOKE16_RM_5_23FL	26/3/2025											
1040061	AD_SMOKE17_RM_6_23FL					30/7/2025							
1040062	AD_SMOKE18_RM_6_23FL					30/7/2025							
1040063	AD_SMOKE19_RM_6_23FL					30/7/2025							
1040064	AD_SMOKE20_RM_7_23FL	26/3/2025											
1040065	AD_SMOKE21_RM_7_23FL	26/3/2025											
1040066	AD_SMOKE22_RM_7_23FL	26/3/2025											
1040067	AD_SMOKE23_RM_7_23FL	26/3/2025											
1040068	AD_SMOKE24_RM_8_23FL	25/3/2025											
1040069	AD_SMOKE25_RM_8_23FL	25/3/2025											
1040070	AD_SMOKE26_RM_8_23FL	25/3/2025											
1040071	AD_SMOKE27_RM_9_23FL	25/3/2025											
1040072	AD_SMOKE28_RM_9_23FL	25/3/2025											
1040073	AD_SMOKE29_RM_9_23FL	25/3/2025											
1040074	AD_SMOKE30_RM_10_23FL	25/3/2025											
1040075	AD_SMOKE31_RM_10_23FL	25/3/2025											
1040076	AD_SMOKE32_RM_10_23FL	25/3/2025											
1040077	AD_SMOKE33_RM_11_23FL	25/3/2025											
1040078	AD_SMOKE34_RM_11_23FL	25/3/2025											
1040079	AD_SMOKE35_RM_11_23FL	25/3/2025											
1040080	AD_SMOKE36_RM_12_23FL	25/3/2025											
1040081	AD_SMOKE37_RM_12_23FL	25/3/2025											
1040082	AD_SMOKE38_RM_12_23FL	25/3/2025											
1040083	AD_SMOKE39_LIFT_LOOBY_23FL												
1040084	AD_SMOKE1_RM_EE_24FL												
1040085	AD_SMOKE2_RM_1_24FL	26/3/2025											
1040086	AD_SMOKE3_RM_1_24FL	26/3/2025											
1040087	AD_SMOKE4_RM_2_24FL	25/3/2025											
1040088	AD_SMOKE5_RM_2_24FL	25/3/2025											
1040089	AD_SMOKE6_RM_3_24FL					28/7/2025							
1040090	AD_SMOKE7_RM_3_24FL					28/7/2025							
1040091	AD_SMOKE8_RM_3_24FL					28/7/2025							
1040092	AD_SMOKE9_RM_3_24FL					28/7/2025							
1040093	AD_SMOKE10_RM_4_24FL			29/5/2025									

บริษัท ติยะ มาสเตอร์ ซิสเต็มส์ จำกัด
TEEYA MASTER SYSTEMS CO., LTD.

รายงานการดำเนินการบำรุงรักษาระบบแจ้งเหตุเพลิงไหม้ครั้งที่ 8/12

ST. Regis Hotel & Residences Bangkok

Address	Location	Date of PM.											
		PM.1	PM.2	PM.3	PM.4	PM.5	PM.6	PM.7	PM.8	PM.9	PM.10	PM.11	PM.12
1040094	AD_SMOKE11_RM_4_24FL			29/5/2025									
1040095	AD_SMOKE12_RM_4_24FL			29/5/2025									
1040096	AD_SMOKE13_RM_4_24FL			29/5/2025									
1040097	AD_SMOKE14_RM_5_24FL					30/7/2025							
1040098	AD_SMOKE15_RM_5_24FL					30/7/2025							
1040099	AD_SMOKE16_RM_5_24FL					30/7/2025							
1040100	AD_SMOKE17_RM_6_24FL	26/3/2025											
1040101	AD_SMOKE18_RM_6_24FL	26/3/2025											
1040102	AD_SMOKE19_RM_6_24FL	26/3/2025											
1040103	AD_SMOKE20_RM_7_24FL	25/3/2025											
1040104	AD_SMOKE21_RM_7_24FL	25/3/2025											
1040105	AD_SMOKE22_RM_7_24FL	25/3/2025											
1040106	AD_SMOKE23_RM_7_24FL	25/3/2025											
1040107	AD_SMOKE24_RM_8_24FL	26/3/2025											
1040108	AD_SMOKE25_RM_8_24FL	26/3/2025											
1040109	AD_SMOKE26_RM_8_24FL	26/3/2025											
1040110	AD_SMOKE27_RM_9_24FL	26/3/2025											
1040111	AD_SMOKE28_RM_9_24FL	26/3/2025											
1040112	AD_SMOKE29_RM_9_24FL	26/3/2025											
1040113	AD_SMOKE30_RM_10_24FL	25/3/2025											
1040114	AD_SMOKE31_RM_10_24FL	25/3/2025											
1040115	AD_SMOKE32_RM_10_24FL	25/3/2025											
1040116	AD_SMOKE33_RM_11_24FL	25/3/2025											
1040117	AD_SMOKE34_RM_11_24FL	25/3/2025											
1040118	AD_SMOKE35_RM_11_24FL	25/3/2025											
1040119	AD_SMOKE36_RM_11_24FL	25/3/2025											
1040120	AD_SMOKE37_RM_11_24FL	25/3/2025											
1040121	AD_SMOKE38_LIFT_LOOBY_24FL												
1040122	AD_HEAT39_RM_11_24FL	25/3/2025											
1040123	AD_SMOKE40_RM_11_24FL	25/3/2025											
1040124	AD_SMOKE41_RM_11_24FL	25/3/2025											
1040125	AD_SMOKE42_RM_11_24FL	25/3/2025											
1040126	DZ1_22FL		3/5/2025										
1040127	MZ1_22FL												
1040128	FS1_22FL												
1040129	SS1_22FL												
1040130	STB1_22FL												
1040131	SPK1_22FL												
1040132	SPK2_22FL												
1040133	RELAY1_22FL_DAMPER												
1040134	RELAY2_22FL_DAMPER												
1040135	DZ1_23FL		3/5/2025										
1040136	MZ1_23FL												
1040137	FS1_23FL												
1040138	SS1_23FL												
1040139	STB1_23FL												
1040140	SPK1_23FL												

บริษัท ติยะ มาสเตอร์ ซิสเต็มส์ จำกัด
TEEYA MASTER SYSTEMS CO., LTD.

รายงานการดำเนินการบำรุงรักษาระบบแจ้งเหตุเพลิงไหม้ครั้งที่ 8/12

ST. Regis Hotel & Residences Bangkok

Address	Location	Date of PM.											
		PM.1	PM.2	PM.3	PM.4	PM.5	PM.6	PM.7	PM.8	PM.9	PM.10	PM.11	PM.12
1040141	SPK2_23FL												
1040142	RELAY1_23FL_DAMPER												
1040143	RELAY2_23FL_DAMPER												
1040144	DZ1_24FL		3/5/2025										
1040145	MZ1_24FL												
1040146	FS1_24FL												
1040147	SS1_24FL												
1040148	STB1_24FL												
1040149	SPK1_24FL												
1040150	SPK2_24FL												
1040151	RELAY1_24FL_DAMPER												
1040152	RELAY2_24FL_DAMPER												
1040153	DZ2_22FL		3/5/2025										
1040154	DZ3_22FL		3/5/2025										
1040155	DZ2_23FL		3/5/2025										
1040156	DZ3_23FL		3/5/2025										
1040157	DZ2_24FL		3/5/2025										
1040158	DZ3_24FL		3/5/2025										
1040251	ISOLATOR_R.FL												
1040252	ISOLATOR_25FL												
1040253	ISOLATOR_26FL												
1040254	ISOLATOR_27FL												
1040256	AD_SMOKE2_A_25FL						29/8/2025						
1040257	AD_SMOKE3_A_25FL						29/8/2025						
1040258	AD_SMOKE4_A_25FL						29/8/2025						
1040259	AD_HEAT5_A_25FL						29/8/2025						
1040260	AD_SMOKE6_A_25FL						29/8/2025						
1040262	AD_SMOKE8_A_25FL						29/8/2025						
1040263	AD_SMOKE9_A_25FL						29/8/2025						
1040264	AD_SMOKE10_A_25FL						29/8/2025						
1040265	AD_SMOKE11_A_25FL						29/8/2025						
1040266	AD_SMOKE12_A_25FL						29/8/2025						
1040267	AD_SMOKE13_A_25FL						29/8/2025						
1040268	AD_SMOKE14_A_25FL						29/8/2025						
1040269	AD_SMOKE15_A_25FL						29/8/2025						
1040270	AD_SMOKE16_C_25FL												
1040271	AD_SMOKE17_C_25FL												
1040272	AD_SMOKE18_C_25FL												
1040273	AD_SMOKE19_C_25FL												
1040274	AD_SMOKE20_C_25FL												
1040275	AD_SMOKE21_C_25FL												
1040276	AD_SMOKE22_C_25FL												
1040277	AD_SMOKE23_C_25FL												
1040278	AD_SMOKE24_C_25FL												
1040279	AD_SMOKE25_C_25FL												
1040280	AD_HEAT26_C_25FL												
1040281	AD_SMOKE27_C_25FL												

บริษัท ติยะ มาสเตอร์ ซิสเต็มส์ จำกัด
TEEYA MASTER SYSTEMS CO., LTD.

รายงานการดำเนินการบำรุงรักษาระบบแจ้งเหตุเพลิงไหม้ครั้งที่ 8/12

ST. Regis Hotel & Residences Bangkok

Address	Location	Date of PM.											
		PM.1	PM.2	PM.3	PM.4	PM.5	PM.6	PM.7	PM.8	PM.9	PM.10	PM.11	PM.12
1040282	AD_SMOKE28_C_25FL												
1040283	AD_SMOKE29_C_25FL												
1040284	AD_HEAT34_B_25FL					31/7/2025							
1040285	AD_SMOKE35_B_25FL					31/7/2025							
1040286	AD_SMOKE36_B_25FL					31/7/2025							
1040287	AD_SMOKE37_B_25FL					31/7/2025							
1040288	AD_SMOKE38_B_25FL					31/7/2025							
1040289	AD_SMOKE39_B_25FL					31/7/2025							
1040290	AD_SMOKE40_B_25FL					31/7/2025							
1040291	AD_SMOKE41_B_25FL					31/7/2025							
1040292	AD_SMOKE42_B_25FL					31/7/2025							
1040293	AD_SMOKE43_A_25FL												
1040294	AD_SMOKE44_C_25FL												
1040296	AD_SMOKE2_A_27FL												
1040297	AD_SMOKE3_A_27FL												
1040298	AD_SMOKE4_A_27FL												
1040299	AD_HEAT5_A_27FL												
1040300	AD_SMOKE6_A_27FL												
1040301	AD_SMOKE7_A_27FL												
1040302	AD_SMOKE8_A_27FL												
1040303	AD_SMOKE9_A_27FL												
1040304	AD_SMOKE10_A_27FL												
1040305	AD_SMOKE11_A_27FL												
1040306	AD_SMOKE12_A_27FL												
1040307	AD_SMOKE13_A_27FL												
1040308	AD_SMOKE14_A_27FL												
1040309	AD_SMOKE15_A_27FL												
1040310	AD_SMOKE16_C_27FL												
1040311	AD_SMOKE17_C_27FL												
1040312	AD_SMOKE18_C_27FL												
1040313	AD_SMOKE19_C_27FL												
1040314	AD_SMOKE20_C_27FL												
1040315	AD_SMOKE21_C_27FL												
1040316	AD_SMOKE22_C_27FL												
1040317	AD_SMOKE23_C_27FL												
1040318	AD_SMOKE24_C_27FL												
1040319	AD_SMOKE25_C_27FL												
1040320	AD_HEAT26_C_27FL												
1040321	AD_SMOKE27_C_27FL												
1040322	AD_SMOKE28_C_27FL												
1040323	AD_SMOKE29_C_27FL												
1040324	AD_HEAT34_B_27FL												
1040325	AD_SMOKE35_B_27FL												
1040326	AD_SMOKE36_B_27FL												
1040327	AD_SMOKE37_B_27FL												
1040328	AD_SMOKE38_B_27FL												
1040329	AD_SMOKE39_B_27FL												

บริษัท ติยะ มาสเตอร์ ซิสเต็มส์ จำกัด
TEEYA MASTER SYSTEMS CO., LTD.

รายงานการดำเนินการบำรุงรักษาระบบแจ้งเหตุเพลิงไหม้ครั้งที่ 8/12

ST. Regis Hotel & Residences Bangkok

Address	Location	Date of PM.											
		PM.1	PM.2	PM.3	PM.4	PM.5	PM.6	PM.7	PM.8	PM.9	PM.10	PM.11	PM.12
1040330	AD_SMOKE40_B_27FL												
1040331	AD_SMOKE41_B_27FL												
1040332	AD_SMOKE42_B_27FL												
1040333	AD_SMOKE44_A_27FL												
1040334	AD_SMOKE45_C_27FL												
1040335	AD_SMOKE43_B_27FL												
1040336	AD_SMOKE2_A_26FL												
1040337	AD_SMOKE3_A_26FL												
1040338	AD_SMOKE4_A_26FL												
1040339	AD_HEAT5_A_26FL												
1040341	AD_SMOKE7_A_26FL												
1040342	AD_SMOKE8_A_26FL												
1040343	AD_SMOKE9_A_26FL												
1040344	AD_SMOKE10_A_26FL												
1040345	AD_SMOKE11_A_26FL												
1040346	AD_SMOKE12_A_26FL												
1040347	AD_SMOKE13_A_26FL												
1040348	AD_SMOKE14_A_26FL												
1040349	AD_SMOKE15_A_26FL												
1040351	AD_SMOKE17_C_26FL												
1040352	AD_SMOKE18_C_26FL												
1040353	AD_SMOKE19_C_26FL												
1040354	AD_SMOKE20_C_26FL												
1040355	AD_SMOKE21_C_26FL												
1040356	AD_SMOKE22_C_26FL												
1040357	AD_SMOKE23_C_26FL												
1040358	AD_SMOKE24_C_26FL												
1040359	AD_SMOKE25_C_26FL												
1040360	AD_HEAT26_C_26FL												
1040361	AD_SMOKE27_C_26FL												
1040362	AD_SMOKE28_C_26FL												
1040363	AD_SMOKE29_C_26FL												
1040364	AD_HEAT34_B_26FL					31/7/2025							
1040365	AD_SMOKE35_B_26FL					31/7/2025							
1040366	AD_SMOKE36_B_26FL					31/7/2025							
1040367	AD_SMOKE37_B_26FL					31/7/2025							
1040368	AD_SMOKE38_B_26FL					31/7/2025							
1040369	AD_SMOKE39_B_26FL					31/7/2025							
1040370	AD_SMOKE40_B_26FL					31/7/2025							
1040371	AD_SMOKE41_B_26FL					31/7/2025							
1040372	AD_SMOKE42_B_26FL					31/7/2025							
1040373	AD_SMOKE43_B_26FL					31/7/2025							
1040376	DZ1_R.FL		28/4/2025										
1040377	DZ2_R.FL		28/4/2025										
1040378	DZ3_R.FL		28/4/2025										
1040379	DZ4_R.FL		28/4/2025										
1040380	DZ5_R.FL		28/4/2025										

บริษัท ติยะ มาสเตอร์ ซิสเต็มส์ จำกัด
TEEYA MASTER SYSTEMS CO., LTD.

รายงานการดำเนินการบำรุงรักษาระบบแจ้งเหตุเพลิงไหม้ครั้งที่ 8/12

ST. Regis Hotel & Residences Bangkok

Address	Location	Date of PM.											
		PM.1	PM.2	PM.3	PM.4	PM.5	PM.6	PM.7	PM.8	PM.9	PM.10	PM.11	PM.12
1040381	DZ6_R.FL		28/4/2025										
1040382	DZ7_R.FL		28/4/2025										
1040383	DZ8_R.FL		28/4/2025										
1040384	DZ9_R.FL		28/4/2025										
1040385	DZ10_R.FL		28/4/2025										
1040386	MZ1_R.FL												
1040387	FS1_R.FL												
1040388	SS1_R.FL												
1040389	STB1_R.FL												
1040390	SPK1_R.FL												
1040391	SPK2_R.FL												
1040392	SPK3_R.FL												
1040393	TEL1_R.FL_LIFT_ROOM												
1040394	RELAY1_R.FL												
1040395	RELAY2_R.FL												
1040396	RELAY3_R.FL												
1040397	RELAY4_R.FL_DAMPER												
1040398	RELAY5_R.FL_DAMPER												
1040399	DZ1_25FL												
1040400	DZ2_25FL_EE.ROOM												
1040401	MZ1_25FL												
1040402	FS1_25FL												
1040403	SS1_25FL												
1040404	STB1_25FL												
1040405	SPK1_25FL												
1040406	SPK2_25FL												
1040407	RELAY1_25FL_DAMPER												
1040408	DZ1_26FL		28/4/2025										
1040409	DZ2_26FL_EE.ROOM		28/4/2025										
1040410	MZ1_26FL												
1040411	FS1_26FL												
1040412	SS1_26FL												
1040413	STB1_26FL												
1040414	SPK1_26FL												
1040415	SPK2_26FL												
1040416	RELAY1_26FL_DAMPER												
1040417	DZ1_27FL		28/4/2025										
1040418	DZ2_27FL_EE._ROOM		28/4/2025										
1040419	MZ1_27FL												
1040420	FS1_27FL												
1040421	SS1_27FL												
1040422	STB1_27FL												
1040423	SPK1_27FL												
1040424	SPK2_27FL												
1040425	RELAY1_27FL_DAMPER												
1040426	RELAY2_25FL_DAMPER												
1040427	RELAY2_27FL_DAMPER												

บริษัท ติยะ มาสเตอร์ ซิสเต็มส์ จำกัด
TEEYA MASTER SYSTEMS CO., LTD.

รายงานการดำเนินการบำรุงรักษาระบบแจ้งเหตุเพลิงไหม้ครั้งที่ 8/12

ST. Regis Hotel & Residences Bangkok

Address	Location	Date of PM.											
		PM.1	PM.2	PM.3	PM.4	PM.5	PM.6	PM.7	PM.8	PM.9	PM.10	PM.11	PM.12
1040428	RELAY2_26FL_DAMPER												
1040429	DZ_SMOKE32_JUNC_27FL												
1040430	DZ_SMOKE33_FIREMAN_LIFT_27FL												
1040431	DZ_SMOKE32_JUNC_26FL												
1040432	DZ_SMOKE33_FIREMAN_LIFT_26FL												
1040433	DZ_SMOKE32_JUNC_25FL												
1040434	DZ_SMOKE33_FIREMAN_LIFT_25FL												

บริษัท ทียะ มาสเตอร์ ซิสเต็มส์ จำกัด
TEEYA MASTER SYSTEMS CO., LTD.

รายงานการดำเนินการบำรุงรักษาระบบแจ้งเหตุเพลิงไหม้ครั้งที่ 8/12

ST. Regis Hotel & Residences Bangkok

Address	Location	Date of PM.											
		PM.1	PM.2	PM.3	PM.4	PM.5	PM.6	PM.7	PM.8	PM.9	PM.10	PM.11	PM.12
1050000	LOOP7,8												
1050001	ISOLATOR_28FL												
1050002	ISOLATOR_29FL												
1050003	ISOLATOR_30FL												
1050004	AD2_SMOKE_A_28FL												
1050005	AD3_SMOKE_A_28FL												
1050006	AD4_SMOKE_A_28FL												
1050007	AD5_HEAT_A_28FL												
1050008	AD6_SMOKE_A_28FL												
1050009	AD7_SMOKE_A_28FL												
1050010	AD8_SMOKE_A_28FL												
1050011	AD9_SMOKE_A_28FL												
1050012	AD10_SMOKE_A_28FL												
1050013	AD11_SMOKE_A_28FL												
1050014	AD12_SMOKE_A_28FL												
1050015	AD13_SMOKE_A_28FL												
1050016	AD14_SMOKE_A_28FL												
1050017	AD15_SMOKE_A_28FL												
1050018	AD16_SMOKE_C_28FL						28/8/2025						
1050019	AD17_SMOKE_C_28FL						28/8/2025						
1050020	AD18_SMOKE_C_28FL						28/8/2025						
1050021	AD19_SMOKE_C_28FL						28/8/2025						
1050022	AD20_SMOKE_C_28FL						28/8/2025						
1050023	AD21_SMOKE_C_28FL						28/8/2025						
1050024	AD22_SMOKE_C_28FL						28/8/2025						
1050025	AD23_SMOKE_C_28FL						28/8/2025						
1050026	AD24_SMOKE_C_28FL						28/8/2025						
1050027	AD25_SMOKE_C_28FL						28/8/2025						
1050028	AD26_HEAT_C_28FL						28/8/2025						
1050029	AD27_SMOKE_C_28FL						28/8/2025						
1050030	AD28_SMOKE_C_28FL						28/8/2025						
1050031	AD29_SMOKE_C_28FL						28/8/2025						
1050032	AD34_HEAT_B_28FL												
1050033	AD35_SMOKE_B_28FL												
1050034	AD36_SMOKE_B_28FL												
1050035	AD37_SMOKE_B_28FL												
1050036	AD38_SMOKE_B_28FL												
1050037	AD39_SMOKE_B_28FL												
1050038	AD40_SMOKE_B_28FL												
1050039	AD41_SMOKE_B_28FL												
1050040	AD42_SMOKE_B_28FL												
1050041	AD43_SMOKE_B_28FL												
1050042	AD2_SMOKE_A_29FL						29/8/2025						
1050043	AD3_SMOKE_A_29FL						29/8/2025						
1050044	AD4_SMOKE_A_29FL						29/8/2025						
1050045	AD5_HEAT_A_29FL						29/8/2025						
1050046	AD6_SMOKE_A_29FL						29/8/2025						

บริษัท ทียะ มาสเตอร์ ซิสเต็มส์ จำกัด
TEEYA MASTER SYSTEMS CO., LTD.

รายงานการดำเนินการบำรุงรักษาระบบแจ้งเหตุเพลิงไหม้ครั้งที่ 8/12

ST. Regis Hotel & Residences Bangkok

Address	Location	Date of PM.											
		PM.1	PM.2	PM.3	PM.4	PM.5	PM.6	PM.7	PM.8	PM.9	PM.10	PM.11	PM.12
1050047	AD7_SMOKE_A_29FL						29/8/2025						
1050048	AD8_SMOKE_A_29FL						29/8/2025						
1050049	AD9_SMOKE_A_29FL						29/8/2025						
1050050	AD10_SMOKE_A_29FL						29/8/2025						
1050051	AD11_SMOKE_A_29FL						29/8/2025						
1050052	AD12_SMOKE_A_29FL						29/8/2025						
1050053	AD13_SMOKE_A_29FL						29/8/2025						
1050054	AD14_SMOKE_A_29FL						29/8/2025						
1050055	AD15_SMOKE_A_29FL						29/8/2025						
1050056	AD16_SMOKE_C_29FL												
1050057	AD17_SMOKE_C_29FL												
1050058	AD18_SMOKE_C_29FL												
1050059	AD19_SMOKE_C_29FL												
1050060	AD20_SMOKE_C_29FL												
1050061	AD21_SMOKE_C_29FL												
1050062	AD22_SMOKE_C_29FL												
1050063	AD23_SMOKE_C_29FL												
1050064	AD24_SMOKE_C_29FL												
1050065	AD25_SMOKE_C_29FL												
1050066	AD26_HEAT_C_29FL												
1050067	AD27_SMOKE_C_29FL												
1050068	AD28_SMOKE_C_29FL												
1050069	AD29_SMOKE_C_29FL												
1050070	AD34_HEAT_B_29FL	26/3/2025											
1050071	AD35_SMOKE_B_29FL	26/3/2025											
1050072	AD36_SMOKE_B_29FL	26/3/2025											
1050073	AD37_SMOKE_B_29FL	26/3/2025											
1050074	AD38_SMOKE_B_29FL	26/3/2025											
1050075	AD39_SMOKE_B_29FL	26/3/2025		27/5/2025									
1050076	AD40_SMOKE_B_29FL	26/3/2025		27/5/2025									
1050077	AD41_SMOKE_B_29FL	26/3/2025		27/5/2025									
1050078	AD42_SMOKE_B_29FL	26/3/2025											
1050079	AD43_SMOKE_B_29FL	26/3/2025											
1050080	AD2_SMOKE_A_30FL												
1050081	AD3_SMOKE_A_30FL												
1050082	AD4_SMOKE_A_30FL												
1050083	AD5_HEAT_A_30FL												
1050084	AD6_SMOKE_A_30FL												
1050085	AD7_SMOKE_A_30FL												
1050086	AD8_SMOKE_A_30FL												
1050087	AD9_SMOKE_A_30FL												
1050088	AD10_SMOKE_A_30FL												
1050089	AD11_SMOKE_A_30FL												
1050090	AD12_SMOKE_A_30FL												
1050091	AD13_SMOKE_A_30FL												
1050092	AD14_SMOKE_A_30FL												
1050093	AD15_SMOKE_A_30FL												

บริษัท ทียะ มาสเตอร์ ซิสเต็มส์ จำกัด
TEEYA MASTER SYSTEMS CO., LTD.

รายงานการดำเนินการบำรุงรักษาระบบแจ้งเหตุเพลิงไหม้ครั้งที่ 8/12

ST. Regis Hotel & Residences Bangkok

Address	Location	Date of PM.											
		PM.1	PM.2	PM.3	PM.4	PM.5	PM.6	PM.7	PM.8	PM.9	PM.10	PM.11	PM.12
1050094	AD16_SMOKE_C_30FL					31/7/2025							
1050095	AD17_SMOKE_C_30FL					31/7/2025							
1050096	AD18_SMOKE_C_30FL					31/7/2025							
1050097	AD19_SMOKE_C_30FL					31/7/2025							
1050098	AD20_SMOKE_C_30FL					31/7/2025							
1050099	AD21_SMOKE_C_30FL					31/7/2025							
1050100	AD22_SMOKE_C_30FL					31/7/2025							
1050101	AD23_SMOKE_C_30FL					31/7/2025							
1050102	AD24_SMOKE_C_30FL					31/7/2025							
1050103	AD25_SMOKE_C_30FL					31/7/2025							
1050104	AD26_HEAT_C_30FL					31/7/2025							
1050105	AD27_SMOKE_C_30FL					31/7/2025							
1050106	AD28_SMOKE_C_30FL					31/7/2025							
1050107	AD29_SMOKE_C_30FL					31/7/2025							
1050108	AD34_HEAT_B_30FL												
1050109	AD35_SMOKE_B_30FL												
1050110	AD36_SMOKE_B_30FL												
1050111	AD37_SMOKE_B_30FL												
1050112	AD38_SMOKE_B_30FL												
1050113	AD39_SMOKE_B_30FL												
1050114	AD40_SMOKE_B_30FL												
1050115	AD41_SMOKE_B_30FL												
1050116	AD42_SMOKE_B_30FL												
1050117	AD43_SMOKE_B_30FL												
1050118	AD9.1_SMOKE_A_29FL												
1050126	DZ1_28FL		28/4/2025										
1050127	DZ2_28FL		28/4/2025										
1050128	DZ3_28FL_ST1_(28-34FL)		28/4/2025										
1050129	DZ4_28FL_ST2_(28-34FL)		28/4/2025										
1050130	MZ1_28FL												
1050131	FS1_28FL												
1050132	SS1_28FL												
1050133	STB1_28FL												
1050134	TEL1_28FL-36FL												
1050135	TEL2_28FL-36FL												
1050136	TEL3_28FL-36FL												
1050137	SPK1_28FL												
1050138	SPK2_28FL												
1050139	SPK3_28FL												
1050140	SPK4_28FL												
1050141	SPK5_28FL												
1050142	RELAY1_28FL_DAMPER												
1050143	DZ1_29FL		28/4/2025										
1050144	DZ2_29FL		28/4/2025										
1050145	MZ1_29FL												
1050146	FS1_29FL												
1050147	SS1_29FL												

บริษัท ทียะ มาสเตอร์ ซิสเต็มส์ จำกัด
TEEYA MASTER SYSTEMS CO., LTD.

รายงานการดำเนินการบำรุงรักษาระบบแจ้งเหตุเพลิงไหม้ครั้งที่ 8/12

ST. Regis Hotel & Residences Bangkok

Address	Location	Date of PM.											
		PM.1	PM.2	PM.3	PM.4	PM.5	PM.6	PM.7	PM.8	PM.9	PM.10	PM.11	PM.12
1050148	STB1_29FL												
1050149	SPK1_29FL												
1050150	SPK2_29FL												
1050151	RELAY1_29FL_DAMPER												
1050152	DZ1_30FL		28/4/2025										
1050153	DZ2_30FL		28/4/2025										
1050154	MZ1_30FL												
1050155	FS1_30FL												
1050156	SS1_30FL												
1050157	STB1_30FL												
1050158	SPK1_30FL												
1050159	SPK2_30FL												
1050160	RELAY1_30FL_DAMPER												
1050161	RELAY2_28FL_DAMPER												
1050162	RELAY2_29FL_DAMPER												
1050163	RELAY2_30FL_DAMPER												
1050164	DZ_SMOKE32_JUNC_29FL												
1050165	DZ_SMOKE33_FIREMAN_LIFT_29FL												
1050166	DZ_SMOKE32_JUNC_30FL												
1050167	DZ_SMOKE33_FIREMAN_LIFT_30FL												
1050168	DZ_SMOKE32_JUNC_28FL												
1050169	DZ_SMOKE33_FIREMAN_LIFT_28FL												
1050251	ISOLATOR_31FL												
1050252	ISOLATOR_32FL												
1050253	ISOLATOR_33FL												
1050254	AD_SMOKE43_B_31FL												
1050255	AD_SMOKE2_A_31FL												
1050256	AD_SMOKE3_A_31FL												
1050257	AD_SMOKE4_A_31FL												
1050258	AD_HEAT5_A_31FL												
1050259	AD_SMOKE6_A_31FL												
1050260	AD_SMOKE7_A_31FL												
1050261	AD_SMOKE8_A_31FL												
1050262	AD_SMOKE9_A_31FL												
1050263	AD_SMOKE10_A_31FL												
1050264	AD_SMOKE11_A_31FL												
1050265	AD_SMOKE12_A_31FL												
1050266	AD_SMOKE13_A_31FL												
1050267	AD_SMOKE14_A_31FL												
1050268	AD_SMOKE15_A_31FL												
1050269	AD_SMOKE16_C_31FL												
1050270	AD_SMOKE17_C_31FL												
1050271	AD_SMOKE18_C_31FL												
1050272	AD_SMOKE19_C_31FL												
1050273	AD_SMOKE20_C_31FL												
1050274	AD_SMOKE21_C_31FL												
1050275	AD_SMOKE22_C_31FL												

บริษัท ติยะ มาสเตอร์ ซิสเต็มส์ จำกัด
TEEYA MASTER SYSTEMS CO., LTD.

รายงานการดำเนินการบำรุงรักษาระบบแจ้งเหตุเพลิงไหม้ครั้งที่ 8/12

ST. Regis Hotel & Residences Bangkok

Address	Location	Date of PM.											
		PM.1	PM.2	PM.3	PM.4	PM.5	PM.6	PM.7	PM.8	PM.9	PM.10	PM.11	PM.12
1050276	AD_SMOKE23_C_31FL												
1050277	AD_SMOKE24_C_31FL												
1050278	AD_SMOKE25_C_31FL												
1050279	AD_HEAT26_C_31FL												
1050280	AD_SMOKE27_C_31FL												
1050281	AD_SMOKE28_C_31FL												
1050282	AD_SMOKE29_C_31FL												
1050284	AD_HEAT34_B_31FL					31/7/2025							
1050285	AD_SMOKE35_B_31FL					31/7/2025							
1050286	AD_SMOKE36_B_31FL					31/7/2025							
1050287	AD_SMOKE37_B_31FL					31/7/2025							
1050288	AD_SMOKE38_B_31FL					31/7/2025							
1050289	AD_SMOKE39_B_31FL					31/7/2025							
1050290	AD_SMOKE40_B_31FL					31/7/2025							
1050291	AD_SMOKE41_B_31FL					31/7/2025							
1050292	AD_SMOKE42_B_31FL					31/7/2025							
1050293	AD_SMOKE43_B_31FL					31/7/2025							
1050294	AD_SMOKE2_A_32FL												
1050295	AD_SMOKE3_A_32FL												
1050296	AD_SMOKE4_A_32FL												
1050297	AD_HEAT5_A_32FL												
1050298	AD_SMOKE6_A_32FL												
1050299	AD_SMOKE7_A_32FL												
1050300	AD_SMOKE8_A_32FL												
1050301	AD_SMOKE9_A_32FL												
1050302	AD_SMOKE10_A_32FL												
1050303	AD_SMOKE11_A_32FL												
1050304	AD_SMOKE12_A_32FL												
1050305	AD_SMOKE13_A_32FL												
1050306	AD_SMOKE14_A_32FL			27/5/2025									
1050307	AD_SMOKE15_A_32FL			27/5/2025									
1050308	AD_SMOKE16_C_32FL	26/3/2025		27/5/2025									
1050309	AD_SMOKE17_C_32FL	26/3/2025											
1050310	AD_SMOKE18_C_32FL	26/3/2025											
1050311	AD_SMOKE19_C_32FL	26/3/2025											
1050312	AD_SMOKE20_C_32FL	26/3/2025											
1050313	AD_SMOKE21_C_32FL	26/3/2025											
1050314	AD_SMOKE22_C_32FL	26/3/2025											
1050315	AD_SMOKE23_C_32FL	26/3/2025											
1050316	AD_SMOKE24_C_32FL	26/3/2025											
1050317	AD_SMOKE25_C_32FL	26/3/2025											
1050318	AD_HEAT26_C_32FL	26/3/2025											
1050319	AD_SMOKE27_C_32FL	26/3/2025											
1050320	AD_SMOKE28_C_32FL	26/3/2025											
1050321	AD_SMOKE29_C_32FL	26/3/2025											
1050323	AD_HEAT34_B_32FL												
1050324	AD_SMOKE35_B_32FL												

บริษัท ติยะ มาสเตอร์ ซิสเต็มส์ จำกัด
TEEYA MASTER SYSTEMS CO., LTD.

รายงานการดำเนินการบำรุงรักษาระบบแจ้งเหตุเพลิงไหม้ครั้งที่ 8/12

ST. Regis Hotel & Residences Bangkok

Address	Location	Date of PM.											
		PM.1	PM.2	PM.3	PM.4	PM.5	PM.6	PM.7	PM.8	PM.9	PM.10	PM.11	PM.12
1050325	AD_SMOKE36_B_32FL												
1050326	AD_SMOKE37_B_32FL												
1050327	AD_SMOKE38_B_32FL												
1050328	AD_SMOKE39_B_32FL												
1050329	AD_SMOKE40_B_32FL												
1050330	AD_SMOKE41_B_32FL												
1050331	AD_SMOKE42_B_32FL												
1050333	AD_SMOKE2_A_33FL												
1050334	AD_SMOKE3_A_33FL												
1050335	AD_SMOKE4_A_33FL												
1050336	AD_HEAT5_A_33FL												
1050337	AD_SMOKE6_A_33FL												
1050338	AD_SMOKE7_A_33FL												
1050339	AD_SMOKE8_A_33FL												
1050340	AD_SMOKE9_A_33FL												
1050341	AD_SMOKE10_A_33FL												
1050342	AD_SMOKE11_A_33FL												
1050343	AD_SMOKE12_A_33FL												
1050344	AD_SMOKE13_A_33FL												
1050345	AD_SMOKE14_A_33FL												
1050346	AD_SMOKE15_A_33FL												
1050347	AD_SMOKE16_C_33FL	26/3/2025											
1050348	AD_SMOKE17_C_33FL	26/3/2025											
1050349	AD_SMOKE18_C_33FL	26/3/2025											
1050350	AD_SMOKE19_C_33FL	26/3/2025											
1050351	AD_SMOKE20_C_33FL	26/3/2025											
1050352	AD_SMOKE21_C_33FL	26/3/2025											
1050353	AD_SMOKE22_C_33FL	26/3/2025											
1050354	AD_SMOKE23_C_33FL	26/3/2025											
1050355	AD_SMOKE24_C_33FL	26/3/2025											
1050356	AD_SMOKE25_C_33FL	26/3/2025											
1050357	AD_HEAT26_C_33FL	26/3/2025											
1050358	AD_SMOKE27_C_33FL	26/3/2025											
1050359	AD_SMOKE28_C_33FL	26/3/2025											
1050360	AD_SMOKE29_C_33FL	26/3/2025											
1050362	AD_HEAT34_B_33FL												
1050363	AD_SMOKE35_B_33FL												
1050364	AD_SMOKE36_B_33FL												
1050365	AD_SMOKE37_B_33FL												
1050366	AD_SMOKE38_B_33FL												
1050367	AD_SMOKE39_B_33FL												
1050368	AD_SMOKE40_B_33FL			27/5/2025									
1050369	AD_SMOKE41_B_33FL			27/5/2025									
1050370	AD_SMOKE42_B_33FL												
1050371	AD_SMOKE43_B_33FL			27/5/2025									
1050376	DZ1_31FL		28/4/2025										
1050377	DZ2_31FL		28/4/2025										

บริษัท ติยะ มาสเตอร์ ซิสเต็มส์ จำกัด
TEEYA MASTER SYSTEMS CO., LTD.

รายงานการดำเนินการบำรุงรักษาระบบแจ้งเหตุเพลิงไหม้ครั้งที่ 8/12

ST. Regis Hotel & Residences Bangkok

Address	Location	Date of PM.											
		PM.1	PM.2	PM.3	PM.4	PM.5	PM.6	PM.7	PM.8	PM.9	PM.10	PM.11	PM.12
1050378	MZ1_31FL												
1050379	FS1_31FL												
1050380	SS1_31FL												
1050381	STB1_31FL												
1050382	SPK1_31FL												
1050383	SPK2_31FL												
1050384	RELAY1_31FL_DAMPER												
1050385	DZ1_32FL		28/4/2025										
1050386	DZ2_32FL		28/4/2025	27/5/2025									
1050387	MZ1_32FL												
1050388	FS1_32FL												
1050389	SS1_32FL			27/5/2025									
1050390	STB1_32FL												
1050391	SPK1_32FL												
1050392	SPK2_32FL												
1050393	RELAY1_32FL_DAMPER												
1050394	DZ1_33FL		28/4/2025										
1050395	DZ2_33FL		28/4/2025										
1050396	MZ1_33FL												
1050397	FS1_33FL												
1050398	SS1_33FL												
1050399	STB1_33FL												
1050400	SPK1_33FL												
1050401	SPK2_33FL												
1050402	RELAY1_33FL_DAMPER												
1050403	RELAY2_31FL_DAMPER			27/5/2025									
1050404	RELAY2_32FL_DAMPER												
1050405	RELAY2_33FL_DAMPER												
1050406	DZ_SMOKE32_JUNC_31FL												
1050407	DZ_SMOKE33_FIREMAN_LIFT_31FL												
1050408	DZ_SMOKE32_JUNC_32FL												
1050409	DZ_SMOKE33_FIREMAN_LIFT_32FL												
1050410	DZ_SMOKE32_JUNC_33FL												
1050411	DZ_SMOKE33_FIREMAN_LIFT_33FL												

บริษัท ติยะ มาสเตอร์ ซิสเต็มส์ จำกัด
TEEYA MASTER SYSTEMS CO., LTD.

รายงานการดำเนินการบำรุงรักษาระบบแจ้งเหตุเพลิงไหม้ครั้งที่ 8/12

ST. Regis Hotel & Residences Bangkok

Address	Location	Date of PM.											
		PM.1	PM.2	PM.3	PM.4	PM.5	PM.6	PM.7	PM.8	PM.9	PM.10	PM.11	PM.12
2020000	LOOP9,10												
2020001	ISOLATOR_34FL												
2020002	ISOLATOR_35FL												
2020003	ISOLATOR_36FL												
2020005	AD_SMOKE2_A_34FL							25/9/2025					
2020006	AD_SMOKE3_A_34FL							25/9/2025					
2020007	AD_SMOKE4_A_34FL							25/9/2025					
2020008	AD_HEAT5_A_34FL							25/9/2025					
2020009	AD_SMOKE6_A_34FL							25/9/2025					
2020010	AD_SMOKE7_A_34FL							25/9/2025					
2020011	AD_SMOKE8_A_34FL							25/9/2025					
2020012	AD_SMOKE9_A_34FL							25/9/2025					
2020013	AD_SMOKE10_A_34FL							25/9/2025					
2020014	AD_SMOKE11_A_34FL							25/9/2025					
2020015	AD_SMOKE12_A_34FL							25/9/2025					
2020016	AD_SMOKE13_A_34FL							25/9/2025					
2020017	AD_SMOKE14_A_34FL							25/9/2025					
2020018	AD_SMOKE15_A_34FL							25/9/2025					
2020019	AD_SMOKE16_C_34FL												
2020020	AD_SMOKE17_C_34FL												
2020021	AD_SMOKE18_C_34FL												
2020022	AD_SMOKE19_C_34FL												
2020023	AD_SMOKE20_C_34FL												
2020024	AD_SMOKE21_C_34FL												
2020025	AD_SMOKE22_C_34FL												
2020026	AD_SMOKE23_C_34FL												
2020027	AD_SMOKE24_C_34FL												
2020028	AD_SMOKE25_C_34FL												
2020029	AD_HEAT26_C_34FL												
2020030	AD_SMOKE27_C_34FL												
2020031	AD_SMOKE28_C_34FL												
2020032	AD_SMOKE29_C_34FL												
2020034	AD_HEAT34_B_34FL					31/7/2025							
2020035	AD_SMOKE35_B_34FL					31/7/2025							
2020036	AD_SMOKE36_B_34FL					31/7/2025							
2020037	AD_SMOKE37_B_34FL					31/7/2025							
2020038	AD_SMOKE38_B_34FL					31/7/2025							
2020039	AD_SMOKE39_B_34FL					31/7/2025							
2020040	AD_SMOKE40_B_34FL					31/7/2025							
2020041	AD_SMOKE41_B_34FL					31/7/2025							
2020042	AD_SMOKE42_B_34FL					31/7/2025							
2020044	AD_SMOKE2_A_35FL							25/9/2025					
2020045	AD_SMOKE3_A_35FL							25/9/2025					
2020046	AD_SMOKE4_A_35FL							25/9/2025					
2020047	AD_HEAT5_A_35FL							25/9/2025					
2020048	AD_SMOKE6_A_35FL							25/9/2025					
2020049	AD_SMOKE7_A_35FL							25/9/2025					

บริษัท ติยะ มาสเตอร์ ซิสเต็มส์ จำกัด
TEEYA MASTER SYSTEMS CO., LTD.

รายงานการดำเนินการบำรุงรักษาระบบแจ้งเหตุเพลิงไหม้ครั้งที่ 8/12

ST. Regis Hotel & Residences Bangkok

Address	Location	Date of PM.											
		PM.1	PM.2	PM.3	PM.4	PM.5	PM.6	PM.7	PM.8	PM.9	PM.10	PM.11	PM.12
2020050	AD_SMOKE8_A_35FL							25/9/2025					
2020051	AD_SMOKE9_A_35FL							25/9/2025					
2020052	AD_SMOKE10_A_35FL							25/9/2025					
2020053	AD_SMOKE11_A_35FL							25/9/2025					
2020054	AD_SMOKE12_A_35FL							25/9/2025					
2020055	AD_SMOKE13_A_35FL							25/9/2025					
2020056	AD_SMOKE14_A_35FL							25/9/2025					
2020057	AD_SMOKE15_A_35FL							25/9/2025					
2020058	AD_SMOKE16_C_35FL							25/9/2025					
2020059	AD_SMOKE17_C_35FL							25/9/2025					
2020060	AD_SMOKE18_C_35FL							25/9/2025					
2020061	AD_SMOKE19_C_35FL							25/9/2025					
2020062	AD_SMOK20_C_35FL							25/9/2025					
2020063	AD_SMOKE21_C_35FL							25/9/2025					
2020064	AD_SMOKE22_C_35FL							25/9/2025					
2020065	AD_SMOKE23_C_35FL							25/9/2025					
2020066	AD_SMOKE24_C_35FL							25/9/2025					
2020067	AD_SMOKE25_C_35FL							25/9/2025					
2020068	AD_HEAT26_C_35FL							25/9/2025					
2020069	AD_SMOKE27_C_35FL							25/9/2025					
2020070	AD_SMOKE28_C_35FL							25/9/2025					
2020071	AD_SMOKE29_C_35FL							25/9/2025					
2020073	AD_HEAT34_B_35FL												
2020074	AD_SMOKE35_B_35FL												
2020075	AD_SMOKE36_B_35FL												
2020076	AD_SMOKE37_B_35FL												
2020077	AD_SMOKE38_B_35FL												
2020078	AD_SMOKE39_B_35FL												
2020079	AD_SMOKE40_B_35FL												
2020080	AD_SMOKE41_B_35FL												
2020081	AD_SMOKE42_B_35FL												
2020082	AD_SMOKE43_B_34FL												
2020083	AD_SMOKE2_A_36FL						28/8/2025						
2020084	AD_SMOKE3_A_36FL						28/8/2025						
2020085	AD_SMOKE4_A_36FL						28/8/2025						
2020086	AD_SMOKE43_B_36FL												
2020087	AD_SMOKE43_B_35FL												
2020089	AD_HEAT5_B_36FL												
2020090	AD_SMOKE6_A_36FL						28/8/2025						
2020091	AD_SMOKE7_A_36FL						28/8/2025						
2020092	AD_SMOKE8_A_36FL						28/8/2025						
2020093	AD_SMOKE9_A_36FL						28/8/2025						
2020094	AD_SMOKE10_A_36FL						28/8/2025						
2020095	AD_SMOKE11_A_36FL						28/8/2025						
2020096	AD_SMOKE12_A_36FL						28/8/2025						
2020097	AD_SMOKE13_A_36FL						28/8/2025						
2020098	AD_SMOKE14_A_36FL						28/8/2025						

บริษัท ติยะ มาสเตอร์ ซิสเต็มส์ จำกัด
TEEYA MASTER SYSTEMS CO., LTD.

รายงานการดำเนินการบำรุงรักษาระบบแจ้งเหตุเพลิงไหม้ครั้งที่ 8/12

ST. Regis Hotel & Residences Bangkok

Address	Location	Date of PM.											
		PM.1	PM.2	PM.3	PM.4	PM.5	PM.6	PM.7	PM.8	PM.9	PM.10	PM.11	PM.12
2020099	AD_SMOKE15_A_36FL						28/8/2025						
2020100	AD_SMOKE16_C_36FL												
2020101	AD_SMOKE17_C_36FL												
2020102	AD_SMOKE18_C_36FL												
2020103	AD_SMOKE19_C_36FL												
2020104	AD_SMOKE20_C_36FL												
2020105	AD_SMOKE21_C_36FL												
2020106	AD_SMOKE22_C_36FL												
2020107	AD_SMOKE23_C_36FL												
2020108	AD_SMOKE24_C_36FL												
2020109	AD_SMOKE25_C_36FL												
2020110	AD_HEAT26_B_36FL												
2020111	AD_SMOKE27_C_36FL												
2020112	AD_SMOKE28_C_36FL												
2020113	AD_SMOKE29_C_36FL												
2020115	AD_HEAT34_B_36FL					31/7/2025							
2020116	AD_SMOKE35_B_36FL					31/7/2025							
2020117	AD_SMOKE36_B_36FL					31/7/2025							
2020118	AD_SMOKE37_B_36FL					31/7/2025							
2020119	AD_SMOKE38_B_36FL					31/7/2025							
2020120	AD_SMOKE39_B_36FL					31/7/2025							
2020121	AD_SMOKE40_B_36FL					31/7/2025							
2020122	AD_SMOKE41_B_36FL					31/7/2025							
2020123	AD_SMOKE42_B_36FL					31/7/2025							
2020126	DZ1_34FL		28/4/2025										
2020127	DZ2_34FL		28/4/2025										
2020128	MZ1_34FL												
2020129	FS1_34FL												
2020130	SS1_34FL												
2020131	STB1_34FL												
2020132	SPK1_34FL												
2020133	SPK2_34FL												
2020134	RELAY1_34FL_DAMPER												
2020135	DZ1_35FL												
2020136	DZ2_35FL												
2020137	MZ1_35FL												
2020138	FS1_35FL												
2020139	SS1_35FL												
2020140	STB1_35FL												
2020141	SPK1_35FL												
2020142	SPK1_35FL												
2020143	RELAY1_35FL_DAMPER												
2020144	DZ1_36FL												
2020145	DZ2_36FL												
2020146	MZ1_36FL												
2020147	FS1_36FL												
2020148	SS1_36FL												

บริษัท ติยะ มาสเตอร์ ซิสเต็มส์ จำกัด
TEEYA MASTER SYSTEMS CO., LTD.

รายงานการดำเนินการบำรุงรักษาระบบแจ้งเหตุเพลิงไหม้ครั้งที่ 8/12

ST. Regis Hotel & Residences Bangkok

Address	Location	Date of PM.											
		PM.1	PM.2	PM.3	PM.4	PM.5	PM.6	PM.7	PM.8	PM.9	PM.10	PM.11	PM.12
2020149	STB1_36FL												
2020150	SPK1_36FL												
2020151	SPK2_36FL												
2020152	RELAY1_36FL_DAMPER												
2020153	RELAY2_34FL_DAMPER												
2020154	RELAY2_35FL_DAMPER												
2020155	RELAY2_36FL_DAMPER												
2020156	DZ3_36FL												
2020157	DZ4_36FL												
2020158	DZ_SMOKE32_JUNC_34FL												
2020159	DZ_SMOKE33_FIREMAN_LIFT_34FL												
2020160	DZ_SMOKE32_JUNC_35FL												
2020161	DZ_SMOKE33_FIREMAN_LIFT_35FL												
2020251	ISOLATOR_37FL												
2020252	ISOLATOR_38FL												
2020253	ISOLATOR_39FL												
2020254	AD_SMOKE45_B_37FL												
2020255	AD_SMOKE2_A_37FL												
2020256	AD_SMOKE3_A_37FL												
2020257	AD_SMOKE4_A_37FL												
2020258	AD_HEAT5_A_37FL												
2020259	AD_SMOKE6_A_37FL												
2020260	AD_SMOKE7_A_37FL												
2020261	AD_SMOKE8_A_37FL												
2020262	AD_SMOKE9_A_37FL												
2020263	AD_SMOKE10_A_37FL												
2020264	AD_SMOKE11_A_37FL												
2020265	AD_SMOKE12_A_37FL												
2020266	AD_SMOKE13_A_37FL												
2020267	AD_SMOKE14_A_37FL												
2020268	AD_SMOKE15_A_37FL												
2020269	AD_SMOKE16_C_37FL						28/8/2025						
2020270	AD_SMOKE17_C_37FL						28/8/2025						
2020271	AD_SMOKE18_C_37FL						28/8/2025						
2020272	AD_SMOKE19_C_37FL						28/8/2025						
2020273	AD_SMOKE20_C_37FL						28/8/2025						
2020274	AD_SMOKE21_C_37FL						28/8/2025						
2020275	AD_SMOKE22_C_37FL						28/8/2025						
2020276	AD_SMOKE23_C_37FL						28/8/2025						
2020277	AD_SMOKE24_C_37FL						28/8/2025						
2020278	AD_SMOKE25_C_37FL						28/8/2025						
2020279	AD_HEAT26_C_37FL						28/8/2025						
2020280	AD_SMOKE27_C_37FL						28/8/2025						
2020281	AD_SMOKE28_C_37FL						28/8/2025						
2020282	AD_SMOKE29_C_37FL						28/8/2025						
2020283	AD_SMOKE44_STUDY_C_39FL						28/8/2025						
2020284	AD_HEAT34_B_37FL	26/3/2025											

บริษัท ติยะ มาสเตอร์ ซิสเต็มส์ จำกัด
TEEYA MASTER SYSTEMS CO., LTD.

รายงานการดำเนินการบำรุงรักษาระบบแจ้งเหตุเพลิงไหม้ครั้งที่ 8/12

ST. Regis Hotel & Residences Bangkok

Address	Location	Date of PM.											
		PM.1	PM.2	PM.3	PM.4	PM.5	PM.6	PM.7	PM.8	PM.9	PM.10	PM.11	PM.12
2020285	AD_SMOKE35_B_37FL	26/3/2025											
2020286	AD_SMOKE36_B_37FL	26/3/2025											
2020287	AD_SMOKE37_B_37FL	26/3/2025											
2020288	AD_SMOKE38_B_37FL	26/3/2025											
2020289	AD_SMOKE39_B_37FL	26/3/2025											
2020290	AD_SMOKE40_B_37FL	26/3/2025											
2020291	AD_SMOKE41_B_37FL	26/3/2025											
2020292	AD_SMOKE42_B_37FL	26/3/2025											
2020293	AD_SMOKE43_B_37FL	26/3/2025											
2020294	AD_SMOKE44_B_37FL	26/3/2025											
2020295	AD_SMOKE2_ENTRANCE_A_39FL												
2020296	AD_SMOKE3_LIVING_A_39FL												
2020297	AD_SMOKE4_DINNING_A_39FL												
2020298	AD_HEAT5_BAR_A_39FL												
2020299	AD_SMOKE6_PANTRY_A_39FL												
2020300	AD_SMOKE7_MAID_A_39FL												
2020301	AD_SMOKE8_KITCHEN_A_39FL												
2020302	AD_SMOKE9_CORRIDOOR_A_39FL												
2020303	AD_SMOKE10_BED1_A_39FL												
2020304	AD_SMOKE11_DRESSING_A_39FL												
2020305	AD_SMOKE12_CORRIDOOR_A_39FL												
2020306	AD_SMOKE13_BED2_A_39FL												
2020307	AD_SMOKE14_BED3_A_39FL												
2020308	AD_SMOKE15_BED4_A_39FL												
2020309	AD_SMOKE16_BED4_C_39FL						28/8/2025						
2020310	AD_SMOKE17_BED3_C_39FL						28/8/2025						
2020311	AD_SMOKE18_BED2_C_39FL						28/8/2025						
2020312	AD_SMOKE19_CORRIDOOR_C_39FL						28/8/2025						
2020313	AD_SMOKE20_DRESSING_C_39FL						28/8/2025						
2020314	AD_SMOKE21_BED1_C_39FL						28/8/2025						
2020315	AD_SMOKE22_CORRIDOR_C_39FL						28/8/2025						
2020316	AD_SMOKE23_PANTRY_C_39FL						28/8/2025						
2020317	AD_SMOKE24_MAID_C_39FL						28/8/2025						
2020318	AD_SMOKE25_FUNCTION_C_39FL						28/8/2025						
2020319	AD_HEAT26_KITCHEN_C_39FL						28/8/2025						
2020320	AD_SMOKE27_DINNING_C_39FL						28/8/2025						
2020321	AD_SMOKE28_LIVING_C_39FL						28/8/2025						
2020322	AD_SMOKE29_ENTRANC_C_39FL						28/8/2025						
2020323	AD_HEAT34_KITCHEN_B_39FL												
2020324	AD_SMOKE35_FUNCTION_B_39FL												
2020325	AD_SMOKE36_PANTRY_B_39FL												
2020326	AD_SMOKE37_BED3_B_39FL												
2020327	AD_SMOKE38_BED2_B_39FL												
2020328	AD_SMOKE39_DINNING_B_39FL												
2020329	AD_SMOKE40_LIVING_B_39FL												
2020330	AD_SMOKE41_BED1_B_39FL												
2020331	AD_SMOKE42_DRESSING_B_39FL												

บริษัท ติยะ มาสเตอร์ ซิสเต็มส์ จำกัด
TEEYA MASTER SYSTEMS CO., LTD.

รายงานการดำเนินการบำรุงรักษาระบบแจ้งเหตุเพลิงไหม้ครั้งที่ 8/12

ST. Regis Hotel & Residences Bangkok

Address	Location	Date of PM.											
		PM.1	PM.2	PM.3	PM.4	PM.5	PM.6	PM.7	PM.8	PM.9	PM.10	PM.11	PM.12
2020332	AD_SMOKE43_WORKNIG_B_39FL												
2020333	AD_SMOKE2_ENTRANCE_A_38FL												
2020334	AD_SMOKE3_LIVING_A_38FL												
2020335	AD_SMOKE4_DINNING_A_38FL												
2020336	AD_HEAT5_BAR_A_38FL												
2020337	AD_SMOKE6_PANTRY_A_38FL												
2020338	AD_SMOKE7_MAID_A_38FL												
2020339	AD_SMOKE8_KITCHEN_A_38FL												
2020340	AD_SMOKE9_CORRIDOR_A_38FL												
2020341	AD_SMOKE10_BED1_A_38FL												
2020342	AD_SMOKE11_DRESSING_A_38FL												
2020343	AD_SMOKE12_CORRIDOR_A_38FL												
2020344	AD_SMOKE13_BED2_A_38FL												
2020345	AD_SMOKE14_BED3_A_38FL												
2020346	AD_SMOKE15_BED4_A_38FL												
2020347	AD_SMOKE16_BED4_C_38FL												
2020348	AD_SMOKE17_BED3_C_38FL												
2020349	AD_SMOKE18_BED2_C_38FL												
2020350	AD_SMOKE19_CORRIDOR_C_38FL												
2020351	AD_SMOKE20_DRESSING_C_38FL												
2020352	AD_SMOKE21_BED1_C_38FL												
2020353	AD_SMOKE22_CORRIDOR_C_38FL												
2020354	AD_SMOKE23_PANTRY_C_38FL												
2020355	AD_SMOKE24_MAID_C_38FL												
2020356	AD_SMOKE25_FUNCTION_C_38FL												
2020357	AD_HEAT26_KITCHE_C_38FL												
2020358	AD_SMOKE27_DINNIG_C_38FL												
2020359	AD_SMOKE28_LIVING_C_38FL												
2020360	AD_SMOKE29_ENTRANC_C_38FL												
2020361	AD_HEAT34_KITCHEN_B_38FL												
2020362	AD_SMOKE35_FUNCTION_B_38FL												
2020363	AD_SMOKE36_PANTRY_B_38FL												
2020364	AD_SMOKE37_BED3_B_38FL												
2020365	AD_SMOKE38_BED2_B_38FL												
2020366	AD_SMOKE39_DINNING_B_38FL												
2020367	AD_SMOKE40_LIVING_B_38FL												
2020368	AD_SMOKE41_BED1_B_38FL												
2020369	AD_SMOKE42_DRESSING_B_38FL												
2020370	AD_SMOKE43_WORKNIG_B_38FL												
2020371	AD_SMOKE44_STUDY_C_38FL												
2020376	DZ1_37FL												
2020377	DZ2_37FL												
2020378	DZ3_37FL_ST1_(37-ROOF)												
2020379	DZ4_37FL_ST2_(37-ROOF)												
2020380	MZ1_37FL												
2020381	FS1_37FL												
2020382	SS1_37FL												

บริษัท ติยะ มาสเตอร์ ซิสเต็มส์ จำกัด
TEEYA MASTER SYSTEMS CO., LTD.

รายงานการดำเนินการบำรุงรักษาระบบแจ้งเหตุเพลิงไหม้ครั้งที่ 8/12

ST. Regis Hotel & Residences Bangkok

Address	Location	Date of PM.											
		PM.1	PM.2	PM.3	PM.4	PM.5	PM.6	PM.7	PM.8	PM.9	PM.10	PM.11	PM.12
2020383	STB1_37FL												
2020384	TEL1_37FL-ROOF												
2020385	TEL2_37FL-ROOF												
2020386	TEL3_37FL-ROOF												
2020387	SPK1_37FL												
2020388	SPK2_37FL												
2020389	SPK3_37FL												
2020390	SPK4_37FL												
2020391	SPK5_37FL												
2020392	RELAY1_37FL_DAMPER												
2020393	DZ1_38FL												
2020394	DZ2_38FL												
2020395	MZ1_38FL												
2020396	FS1_38FL												
2020397	SS1_38FL												
2020398	STB1_38FL												
2020399	SPK1_38FL												
2020400	SPK2_38FL												
2020401	RELAY1_38FL_DAMPER												
2020402	DZ1_39FL												
2020403	DZ2_39FL												
2020404	MZ1_39FL												
2020405	FS1_39FL												
2020406	SS1_39FL												
2020407	STB1_39FL												
2020408	SPK1_39FL												
2020409	SPK2_39FL												
2020410	RELAY1_39FL_DAMPER												
2020411	RELAY2_37FL_DAMPER												
2020412	RELAY2_38FL_DAMPER												
2020413	RELAY2_39FL_DAMPER												
2020414	DZ5_37FL												
2020415	DZ6_37FL												
2020416	DZ_SMOKE32_JUNC_38FL												
2020417	DZ_SMOKE33_FIREMAN_LIFT_38FL												
2020418	DZ_SMOKE32_JUNC_39FL												
2020419	DZ_SMOKE33_FIREMAN_LIFT_39FL												

บริษัท ติยะ มาสเตอร์ ซิสเต็มส์ จำกัด
TEEYA MASTER SYSTEMS CO., LTD.

รายงานการดำเนินการบำรุงรักษาระบบแจ้งเหตุเพลิงไหม้ครั้งที่ 8/12

ST. Regis Hotel & Residences Bangkok

Address	Location	Date of PM.											
		PM.1	PM.2	PM.3	PM.4	PM.5	PM.6	PM.7	PM.8	PM.9	PM.10	PM.11	PM.12
2030000	LOOP11,12												
2030001	ISOLATOR_40FL												
2030002	ISOLATOR_41FL												
2030003	AD_SMOKE1_40FL					31/7/2025							
2030004	AD_SMOKE2_40FL					31/7/2025							
2030005	AD_SMOKE3_40FL					31/7/2025							
2030006	AD_SMOKE4_40FL					31/7/2025							
2030007	AD_SMOKE5_40FL					31/7/2025							
2030008	AD_SMOKE6_40FL					31/7/2025							
2030009	AD_SMOKE7_40FL					31/7/2025							
2030010	AD_SMOKE8_40FL					31/7/2025							
2030011	AD_SMOKE9_40FL					31/7/2025							
2030012	AD_SMOKE10_40FL					31/7/2025							
2030013	AD_SMOKE11_40FL					31/7/2025							
2030014	AD_SMOKE12_40FL					31/7/2025							
2030015	AD_SMOKE13_40FL					31/7/2025							
2030016	AD_SMOKE14_40FL					31/7/2025							
2030017	AD_SMOKE15_40FL					31/7/2025							
2030018	AD_SMOKE16_40FL					31/7/2025							
2030019	AD_SMOKE17_40FL					31/7/2025							
2030020	AD_SMOKE18_40FL					31/7/2025							
2030021	AD_SMOKE19_40FL					31/7/2025							
2030022	AD_SMOKE20_40FL					31/7/2025							
2030023	AD_SMOKE21_40FL					31/7/2025							
2030024	AD_SMOKE22_40FL					31/7/2025							
2030025	AD_SMOKE23_40FL					31/7/2025							
2030026	AD_SMOKE24_40FL					31/7/2025							
2030027	AD_SMOKE25_40FL					31/7/2025							
2030028	AD_SMOKE26_40FL					31/7/2025							
2030029	AD_SMOKE27_40FL					31/7/2025							
2030030	AD_SMOKE28_40FL					31/7/2025							
2030031	AD_SMOKE29_40FL					31/7/2025							
2030032	AD_SMOKE30_40FL					31/7/2025							
2030033	AD_SMOKE31_40FL					31/7/2025							
2030034	AD_SMOKE32_40FL					31/7/2025							
2030035	AD_SMOKE33_40FL					31/7/2025							
2030036	AD_SMOKE34_40FL					31/7/2025							
2030037	AD_SMOKE35_40FL					31/7/2025							
2030038	AD_SMOKE36_40FL					31/7/2025							
2030039	AD_HEAT37_40FL					31/7/2025							
2030040	AD_SMOKE38_40FL					31/7/2025							
2030041	AD_SMOKE39_40FL					31/7/2025							
2030042	AD_SMOKE40_40FL					31/7/2025							
2030043	AD_SMOKE41_40FL					31/7/2025							
2030044	AD_SMOKE42_40FL					31/7/2025							
2030045	AD_SMOKE43_40FL					31/7/2025							
2030046	AD_SMOKE44_40FL					31/7/2025							
2030047	AD_SMOKE45_40FL					31/7/2025							
2030048	AD_SMOKE46_40FL					31/7/2025							
2030049	AD_SMOKE47_40FL					31/7/2025							
2030050	AD_SMOKE48_40FL					31/7/2025							
2030051	AD_SMOKE49_40FL					31/7/2025							
2030052	AD_SMOKE50_40FL					31/7/2025							
2030053	AD_SMOKE51_40FL					31/7/2025							
2030054	AD_SMOKE52_40FL					31/7/2025							
2030055	AD_SMOKE53_40FL					31/7/2025							
2030056	AD_SMOKE1_41FL					31/7/2025							

บริษัท ติยะ มาสเตอร์ ซิสเต็มส์ จำกัด
TEEYA MASTER SYSTEMS CO., LTD.

รายงานการดำเนินการบำรุงรักษาระบบแจ้งเหตุเพลิงไหม้ครั้งที่ 8/12

ST. Regis Hotel & Residences Bangkok

Address	Location	Date of PM.											
		PM.1	PM.2	PM.3	PM.4	PM.5	PM.6	PM.7	PM.8	PM.9	PM.10	PM.11	PM.12
2030057	AD_SMOKE2_41FL					31/7/2025							
2030058	AD_SMOKE3_41FL					31/7/2025							
2030059	AD_SMOKE4_41FL					31/7/2025							
2030060	AD_SMOKE5_41FL					31/7/2025							
2030061	AD_SMOKE6_41FL					31/7/2025							
2030062	AD_SMOKE7_41FL					31/7/2025							
2030063	AD_SMOKE8_41FL					31/7/2025							
2030064	AD_HEAT9_41FL					31/7/2025							
2030065	AD_SMOKE10_41FL					31/7/2025							
2030066	AD_SMOKE11_41FL					31/7/2025							
2030067	AD_SMOKE12_41FL					31/7/2025							
2030068	AD_SMOKE13_41FL					31/7/2025							
2030069	AD_SMOKE14_41FL					31/7/2025							
2030070	AD_SMOKE15_41FL					31/7/2025							
2030071	AD_SMOKE16_41FL					31/7/2025							
2030072	AD_SMOKE17_41FL					31/7/2025							
2030073	AD_SMOKE18_41FL					31/7/2025							
2030074	AD_SMOKE19_41FL					31/7/2025							
2030075	AD_SMOKE20_41FL					31/7/2025							
2030076	AD_SMOKE21_41FL					31/7/2025							
2030077	AD_SMOKE22_41FL					31/7/2025							
2030078	AD_SMOKE23_41FL					31/7/2025							
2030079	AD_SMOKE24_41FL					31/7/2025							
2030080	AD_SMOKE25_41FL					31/7/2025							
2030081	AD_SMOKE26_41FL					31/7/2025							
2030082	AD_SMOKE27_41FL					31/7/2025							
2030083	AD_SMOKE28_41FL					31/7/2025							
2030084	AD_SMOKE29_41FL					31/7/2025							
2030085	AD_SMOKE30_41FL					31/7/2025							
2030086	AD_SMOKE31_41FL					31/7/2025							
2030087	AD_SMOKE32_41FL					31/7/2025							
2030088	AD_SMOKE33_41FL					31/7/2025							
2030089	AD_SMOKE34_41FL					31/7/2025							
2030090	AD_SMOKE35_41FL					31/7/2025							
2030091	AD_SMOKE36_41FL					31/7/2025							
2030092	AD_HEAT37_41FL					31/7/2025							
2030093	AD_SMOKE38_41FL					31/7/2025							
2030094	AD_SMOKE39_41FL					31/7/2025							
2030095	AD_SMOKE40_41FL					31/7/2025							
2030096	AD_SMOKE41_41FL					31/7/2025							
2030097	AD_SMOKE42_41FL					31/7/2025							
2030098	AD_SMOKE43_41FL					31/7/2025							
2030099	AD_SMOKE44_41FL					31/7/2025							
2030100	AD_SMOKE45_41FL					31/7/2025							
2030101	AD_SMOKE46_41FL					31/7/2025							
2030102	AD_SMOKE47_41FL					31/7/2025							
2030103	AD_SMOKE48_41FL					31/7/2025							
2030104	AD_SMOKE49_41FL					31/7/2025							
2030105	AD_SMOKE50_41FL					31/7/2025							
2030106	AD_SMOKE51_41FL					31/7/2025							
2030107	AD_SMOKE52_41FL					31/7/2025							
2030108	AD_SMOKE53_41FL					31/7/2025							
2030126	DZ1_40FL												
2030127	DZ2_40FL												
2030128	MZ1_40FL												
2030129	FS1_40FL												
2030130	SS1_40FL												

บริษัท ติยะ มาสเตอร์ ซิสเต็มส์ จำกัด
TEEYA MASTER SYSTEMS CO., LTD.

รายงานการดำเนินการบำรุงรักษาระบบแจ้งเหตุเพลิงไหม้ครั้งที่ 8/12

ST. Regis Hotel & Residences Bangkok

Address	Location	Date of PM.											
		PM.1	PM.2	PM.3	PM.4	PM.5	PM.6	PM.7	PM.8	PM.9	PM.10	PM.11	PM.12
2030131	STB1_40FL												
2030132	SPK1_40FL												
2030133	SPK2_40FL												
2030134	RELAY1_40FL_DAMPER												
2030135	DZ1_41FL												
2030136	DZ2_41FL												
2030137	MZ1_41FL												
2030138	FS1_41FL												
2030139	SS1_41FL												
2030140	STB1_41FL												
2030141	SPK1_41FL												
2030142	SPK2_41FL												
2030143	RELAY1_41FL_DAMPER												
2030144	RELAY2_40FL_DAMPER												
2030145	RELAY2_41FL_DAMPER												
2030251	ISOLATOR_47FL												
2030252	ISOLATOR_42FL												
2030253	AD_SMOKE_A_44FL												
2030254	ISOLATOR_46FL												
2030255	AD_SMOKE1_42FL												
2030256	AD_HEAT2_42FL												
2030257	AD_SMOKE3_42FL												
2030258	AD_SMOKE4_42FL												
2030259	AD_SMOKE5_42FL												
2030260	AD_SMOKE6_42FL												
2030261	AD_SMOKE7_42FL												
2030262	AD_SMOKE8_42FL												
2030263	AD_HEAT9_42FL												
2030264	AD_HEAT10_42FL												
2030265	AD_SMOKE11_42FL												
2030266	AD_SMOKE12_42FL												
2030267	AD_SMOKE13_42FL												
2030268	AD_SMOKE14_42FL												
2030269	AD_SMOKE15_42FL												
2030270	AD_SMOKE16_42FL												
2030271	AD_SMOKE17_42FL												
2030272	AD_SMOKE18_42FL												
2030273	AD_SMOKE19_42FL												
2030274	AD_SMOKE20_42FL												
2030275	AD_SMOKE21_42FL												
2030276	AD_SMOKE22_42FL												
2030277	AD_SMOKE23_42FL												
2030278	AD_SMOKE24_42FL												
2030279	AD_SMOKE25_42FL												
2030280	AD_SMOKE26_42FL												
2030281	AD_SMOKE27_42FL_(LIFT_CORE_41FL)												
2030282	AD_SMOKE28_42FL												
2030283	AD_SMOKE29_42FL												
2030284	AD_SMOKE1_43FL												
2030285	AD_SMOKE2_43FL												
2030286	AD_SMOKE3_43FL												
2030287	AD_SMOKE4_43FL												
2030288	AD_SMOKE5_43FL												
2030289	AD_SMOKE6_43FL												
2030290	AD_SMOKE7_43FL												
2030291	AD_SMOKE8_43FL												
2030292	AD_SMOKE9_43FL												

บริษัท ติยะ มาสเตอร์ ซิสเต็มส์ จำกัด
TEEYA MASTER SYSTEMS CO., LTD.

รายงานการดำเนินการบำรุงรักษาระบบแจ้งเหตุเพลิงไหม้ครั้งที่ 8/12

ST. Regis Hotel & Residences Bangkok

Address	Location	Date of PM.											
		PM.1	PM.2	PM.3	PM.4	PM.5	PM.6	PM.7	PM.8	PM.9	PM.10	PM.11	PM.12
2030293	AD_SMOKE10_43FL												
2030294	AD_SMOKE11_43FL												
2030295	AD_SMOKE12_43FL												
2030296	AD_SMOKE13_43FL												
2030297	AD_SMOKE14_43FL												
2030298	AD_SMOKE15_43FL												
2030299	AD_SMOKE16_43FL												
2030300	AD_SMOKE17_43FL												
2030301	AD_SMOKE18_43FL												
2030302	AD_SMOKE19_43FL												
2030303	AD_SMOKE20_43FL												
2030304	AD_SMOKE21_43FL												
2030305	AD_SMOKE22_43FL												
2030306	AD_SMOKE23_43FL												
2030307	AD_SMOKE24_43FL												
2030308	AD_SMOKE25_43FL												
2030309	AD_SMOKE26_43FL												
2030310	AD_SMOKE27_43FL												
2030311	AD_SMOKE28_43FL												
2030312	AD_SMOKE29_43FL												
2030313	AD_SMOKE30_43FL												
2030314	AD_SMOKE31_43FL												
2030315	AD_SMOKE32_43FL												
2030316	AD_SMOKE1_46FL												
2030317	AD_SMOKE2_46FL												
2030318	AD_SMOKE3_46FL_(LIFT_ROOM)												
2030319	AD_SMOKE4_46FL												
2030320	AD_SMOKE1_47FL												
2030321	AD_SMOKE2_47FL												
2030322	AD_SMOKE3_47FL												
2030323	AD_SMOKE4_47FL												
2030324	AD_SMOKE5_47FL												
2030325	AD_SMOKE1_EE_RM_44FL												
2030326	AD_SMOKE2_TOILET_A_44FL					31/7/2025							
2030327	AD_SMOKE3_LIVING_A_44FL					31/7/2025							
2030328	AD_SMOKE4_STORAGE_A_44FL					31/7/2025							
2030329	AD_SMOKE5_DINNING_A_44FL					31/7/2025							
2030330	AD_SMOKE6_DINNING_A_44FL					31/7/2025							
2030331	AD_SMOKE7_KITCHEN_A_44FL					31/7/2025							
2030332	AD_SMOKE8_PANTRY_A_44FL					31/7/2025							
2030333	AD_SMOKE9_TOILET_KITCHEN1_A_44FL					31/7/2025							
2030334	AD_SMOKE10_TOILET_KITCHEN2_A_44FL					31/7/2025							
2030335	AD_SMOKE11_B_44FL												
2030336	AD_SMOKE12_B_44FL												
2030337	AD_SMOKE13_B_44FL												
2030338	AD_SMOKE14_B_44FL												
2030339	AD_SMOKE15_B_44FL												
2030340	AD_SMOKE16_B_44FL												
2030341	AD_SMOKE17_B_44FL												
2030342	AD_SMOKE18_B_44FL												
2030343	AD_SMOKE19_B_44FL												
2030344	AD_SMOKE20_B_44FL												
2030345	AD_SMOKE21_B_44FL												
2030346	AD_SMOKE22_B_44FL												
2030347	AD_SMOKE23_B_44FL												
2030348	AD_SMOKE1_EE_RM_45FL												
2030349	AD_SMOKE2_BED1_RM_A_45FL												

บริษัท ติยะ มาสเตอร์ ซิสเต็มส์ จำกัด
TEEYA MASTER SYSTEMS CO., LTD.

รายงานการดำเนินการบำรุงรักษาระบบแจ้งเหตุเพลิงไหม้ครั้งที่ 8/12

ST. Regis Hotel & Residences Bangkok

Address	Location	Date of PM.											
		PM.1	PM.2	PM.3	PM.4	PM.5	PM.6	PM.7	PM.8	PM.9	PM.10	PM.11	PM.12
2030350	AD_SMOKE3_BED1_RM_A_45FL												
2030351	AD_SMOKE4_CORIDOOR_A_45FL												
2030352	AD_SMOKE5_HALL_A_45FL												
2030353	AD_SMOKE6_STAIR_A_45FL												
2030354	AD_HEAT7_TOILET_BAD4_RM_A_45FL												
2030355	AD_SMOKE8_BED4_RM_A_45FL												
2030356	AD_SMOKE9_BED3_RM_A_45FL												
2030357	AD_HEAT10_TOILET_BED3_RM_A_45FL												
2030358	AD_HEAT11_TOILET_BED2_RM_A_45FL												
2030359	AD_SMOKE12_A_45FL												
2030360	AD_SMOKE13_B_45FL												
2030361	AD_SMOKE14_B_45FL												
2030362	AD_SMOKE15_B_45FL												
2030363	AD_SMOKE16_B_45FL												
2030364	AD_SMOKE17_B_45FL												
2030365	AD_SMOKE18_B_45FL												
2030366	AD_SMOKE19_B_45FL												
2030367	AD_SMOKE20_B_45FL												
2030368	AD_SMOKE21_B_45FL												
2030369	AD_SMOKE22_B_45FL												
2030370	AD_SMOKE23_B_45FL												
2030371	AD_SMOKE24_B_45FL												
2030372	AD_SMOKE25_B_45FL												
2030373	AD_SMOKE26_B_45FL												
2030374	AD_SMOKE27_B_45FL												
2030375	AD_HEAT28_TOILET_BED1_RM_A_45FL												
2030376	DZ1_47FL												
2030377	DZ2_47FL												
2030378	DZ3_47FL												
2030379	MZ1_47FL												
2030380	FS1_47FL												
2030381	SS1_47FL												
2030382	STB1_47FL												
2030383	SPK1_47FL												
2030384	SPK2_47FL												
2030385	TEL1_47FL_LIFT_ROOM												
2030386	RELAY1_47FL												
2030387	DZ1_42FL												
2030388	MZ1_42FL												
2030389	FS1_42FL												
2030390	SS1_42FL												
2030391	STB1_42FL												
2030392	SPK1_42FL												
2030393	SPK2_42FL												
2030394	SPK3_42FL												
2030395	TEL1_42FL_LIFT_ROOM												
2030396	RELAY1_42FL												
2030397	DZ1_43FL												
2030398	DZ2_43FL												
2030399	DZ2_42FL												
2030400	MZ1_43FL												
2030401	FS1_43FL												
2030402	SS1_43FL												
2030403	STB1_43FL												
2030404	SPK1_43FL												
2030405	SPK2_43FL												
2030406	DZ1_44FL												

บริษัท ติยะ มาสเตอร์ ซิสเต็มส์ จำกัด
TEEYA MASTER SYSTEMS CO., LTD.

รายงานการดำเนินการบำรุงรักษาระบบแจ้งเหตุเพลิงไหม้ครั้งที่ 8/12

ST. Regis Hotel & Residences Bangkok

Address	Location	Date of PM.											
		PM.1	PM.2	PM.3	PM.4	PM.5	PM.6	PM.7	PM.8	PM.9	PM.10	PM.11	PM.12
2030407	DZ2_44FL												
2030408	DZ3_44FL												
2030409	MZ1_44FL												
2030410	FS1_44FL												
2030411	SS1_44FL												
2030412	STB1_44FL												
2030413	SPK1_44FL												
2030415	DZ1_45FL												
2030416	DZ2_45FL												
2030417	DZ3_45FL												
2030418	MZ1_45FL												
2030419	FS1_45FL												
2030420	SS1_45FL												
2030421	STB1_45FL												
2030422	SPK1_45FL												
2030424	DZ1_46FL												
2030425	DZ2_46FL												
2030426	DZ3_46FL												
2030427	DZ4_46FL												
2030428	MZ1_46FL												
2030429	FS1_46FL												
2030430	SS1_46FL												
2030431	STB1_46FL												
2030432	SPK1_46FL												
2030433	SPK2_46FL_LIFT												
2030434	TEL1_46FL_LIFT_ROOM												
2030435	RELAY1_46FL												
2030436	RELAY2_46FL												
2030437	RELAY3_46FL												
2030438	CR_ON/OFF_ALLCALL_REMOTE												
2030439	CR_CONNECT_REMOTE_TEL_11FL_OPERATOR												
2030440	CR_DISCONNECT_REMOTE_TEL_11FL_OPERATOR												
2030441	TEL_REMOTE_11FL_OPERATOR												
2030442	RELAY2_47FL												

บริษัท ติยะ มาสเตอร์ ซิสเต็มส์ จำกัด
TEEYA MASTER SYSTEMS CO., LTD.

TEEYA MASTER SYSTEMS CO., LTD. Service PM 8/12

HOTEL													
Room	Date	Room	Date	Room	Date	Room	Date	Room	Date	Room	Date	Room	Date
2501	29-8-2025	2601		2701		2801		2901	29-8-2025	3001		3101	
2502	31-7-2025	2602	1-8-2025	2702		2802		2902	26-3-2025	3002		3102	31-7-2025
2503		2603		2703		2803	28-8-2025	2903		3003	31-7-2025	3103	

Room	Date	Room	Date	Room	Date	Room	Date	Room	Date	Room	Date	Room	Date
3201		3301		3401	25-9-2025	3501	25-9-2025	3601	28-8-2025	3701		3801	
3202		3302		3402	31-7-2025	3502	26-3-2025	3602	31-7-2025	3702	26-3-2025	3802	
3203	26-3-2025	3303	26-3-2025	3403		3503	25-9-2025	3603		3703	28-8-2025	3803	

Room	Date	Room	Date	Room	Date	Room	Date	Room	Date	Room	Date
3901		4001	1-8-2025	4101		4201		4301		4401	1-8-2025
3902		4002		4102	1-8-2025	4202		4302		4402	
3903	28-8-2025										

Remark:		
		Done
		Action Plan

Remark:		
	Target	55 Room
	PM 6/12 Done	23 Room
	Completed %	41%

บริษัท ติยะ มาสเตอร์ ซิสเต็มส์ จำกัด
TEEYA MASTER SYSTEMS CO., LTD.

TEEYA MASTER SYSTEMS CO., LTD. Service PM 8/12

Hotel													
Room	Date	Room	Date	Room	Date	Room	Date	Room	Date	Room	Date	Room	Date
1601	1-5-2025	1701	1-5-2025	1801	30-7-2025	1901	27-3-2025	2001	27-3-2025	2101	3-5-2025	2201	1/11/2025
1602	28-7-2025	1702	26-5-2025	1802	23-9-2025	1902	27-10-2025	2002	27-10-2025	2102	1/11/2025	2202	24-9-2025
1603	27-10-2025	1703	25-8-2025	1803	24-9-2025	1903	2-5-2025	2003	2-5-2025	2103	27-3-2025	2203	24-9-2025
1604	26-5-2025	1704	25-8-2025	1804	28-5-2025	1904	28-3-2025	2004	2-5-2025	2104	3-5-2025	2204	27-3-2025
1605	1-5-2025	1705	25-8-2025	1805	23-9-2025	1905	2-5-2025	2005	23-9-2025	2105	3-5-2025	2205	3-5-2025
1606	3-5-2025	1706	3-5-2025	1806	28-3-2025	1906	25-3-2025	2006	28-7-2025	2106	1/11/2025	2206	1/11/2025
1607	28-7-2025	1707	25-8-2025	1807	23-9-2025	1907	27-8-2025	2007	2-5-2025	2107	27-5-2025	2207	27-5-2025
1608	30-7-2025	1708	28-5-2025	1808	30-7-2025	1908	27-5-2025	2008	27-3-2025	2108	3-5-2025	2208	27-8-2025
1609	26-5-2025	1709	28-3-2025	1809	28-3-2025	1909	2-5-2025	2009	27-3-2025	2109	27-5-2025	2209	27-3-2025
1610	27-10-2025	1710	28-7-2025	1810	28-3-2025	1910	28-3-2025	2010	2-5-2025	2110	22-9-2025	2210	27-3-2025
1611	26-5-2025	1711	28-3-2025	1811	24-9-2025	1911	27-3-2025	2011	23-9-2025	2111	28-7-2025	2211	23-9-2025
1612	28-5-2025	1712	25-8-2025	1812	28-7-2025	1912	2-5-2025	2012	30-7-2025	2112	28-7-2025	2212	27-3-2025
1613	27-10-2025	1713	25-8-2025	1813	27-5-2025	1913	28-5-2025	2013	26-5-2025	2113	1/11/2025	2213	1/11/2025
1614	28-3-2025	1714	25-8-2025	1814	27-8-2025	1914	25-3-2025	2014	2-5-2025	2114	27-3-2025	2214	28-7-2025
1615	28-7-2025	1715	25-8-2025	1815	30-7-2025	1915	25-3-2025	2015	2-5-2025	2115	1/11/2025	2215	27-8-2025
1616	26-5-2025	1716	28-5-2025	1816	27-8-2025	1916	1-5-2025	2016	2-5-2025	2116	27-5-2025	2216	1/11/2025
1617	28-5-2025	1717	3-5-2025	1817	27-10-2025	1917	27-10-2025	2017	2-5-2025	2117	27-5-2025	2217	29-5-2025
1618	3-5-2025	1718	28-7-2025	1818	27-10-2025	1918	1-5-2025	2018	2-5-2025	2118	3-5-2025	2218	29-5-2025
1619	26-5-2025	1719	25-8-2025	1819	23-9-2025	1919	27-10-2025	2019	2-5-2025	2119	27-5-2025	2219	1/11/2025
1620	27-5-2025	1720	1-5-2025	1820	23-9-2025	1920	1-5-2025	2020	2-5-2025	2120	22-9-2025	2220	29-5-2025
1621	28-5-2025	1721	3-5-2025	1821	28-5-2025	1921	22-9-2025	2021	2-5-2025	2121	3-5-2025	2221	23-9-2025
1622	1-5-2025	1722	28-3-2025	1822	1-5-2025	1922	27-3-2025	2022	2-5-2025	2122	3-5-2025	2222	29-5-2025
1623	28-3-2025	1723	26-5-2025	1823	26-5-2025	1923	25-3-2025	2023	2-5-2025	2123	30-7-2025	2223	29-5-2025
1624	3-5-2025	1724	25-8-2025	1824	3-5-2025	1924	27-5-2025	2024	26-5-2025	2124	27-3-2025	2224	29-5-2025
1625	28-3-2025	1725	27-5-2025	1825	28-3-2025	1925	2-5-2025	2025	27-3-2025	2125	28-7-2025	2225	28-7-2025
1626	1-5-2025	1726	28-3-2025	1826	28-3-2025	1926	28-5-2025	2026	26-5-2025	2126	27-3-2025	2226	27-3-2025
1627	26-5-2025	1727	25-8-2025	1827	1-5-2025	1927	2-5-2025	2027	30-5-2025	2127	22-9-2025	2227	29-5-2025
1628	26-5-2025	1728	26-5-2025	1828	3-5-2025	1928	2-5-2025	2028	27-8-2025	2128	22-9-2025	2228	28-7-2025
1629	28-3-2025	1729	25-8-2025	1829	26-5-2025	1929	27-10-2025	2029	2-5-2025	2129	27-5-2025	2229	3-5-2025

Room	Date	Room	Date
2301	26-3-2025	2401	26-3-2025
2302	26-3-2025	2402	25-3-2025
2303	30-5-2025	2403	28-7-2025
2304	27-10-2025	2404	25-3-2025
2305	26-3-2025	2405	30-7-2025
2306	28-7-2025	2406	26-3-2025
2307	26-3-2025	2407	25-3-2025
2308	27-10-2025	2408	25-3-2025
2309	25-3-2025	2409	26-3-2025
2310	25-3-2025	2410	25-3-2025
2311	25-3-2025	2411	25-3-2025
2312	25-3-2025	2412	25-3-2025

Remark:		
		Done
		Action Plan

Remark:		
	Target	227 Room
	PM 6/12 Done	227 Room
	Completed %	100%

บริษัท ติยะ มาสเตอร์ ซิสเต็มส์ จำกัด
TEEYA MASTER SYSTEMS CO., LTD.

TEEYA MASTER SYSTEMS CO., LTD. Service PM 8/12

PUBLIC AREA													
Floor	Date	Floor	Date	Floor	Date	Floor	Date	Floor	Date	Floor	Date	Floor	Date
B	28-5-2025	3		6		9	24-3-2025	12	28-5-2025	15		18	16-5-2025
G		4		7	24-3-2025	10	24-3-2025	14A		16	16-5-2025	19	
2		5		8	24-3-2025	11		14		17	16-5-2025	20	

Floor	Date	Floor	Date	Floor	Date	Floor	Date	Floor	Date	Floor	Date	Floor	Date
21	16-5-2025	24	16-5-2025	26	30-4-2025	29	30-4-2025	32	30-4-2025	35		38	
22	16-5-2025	R	30-4-2025	27	30-4-2025	30	30-4-2025	33	30-4-2025	36		39	
23	16-5-2025	25		28	30-4-2025	31	30-4-2025	34	30-4-2025	37		40	

Floor	Date	Floor	Date	Floor	Date
41		44		47	
42		45			
43		46			

Remark:		
		Done
		Action Plan

Remark:	
Target	49 Floor
PM 6/12 Done	23 Floor
Completed %	46%

รายงานการบำรุงรักษาระบบสัญญาณแจ้งเหตุเพลิงไหม้ครั้งที่ 10/12

ประจำปี 2568-2569

ST. Regis Hotel & Residences Bangkok

วันที่ 22 -27 ธันวาคม 2568

โดย

SYSTEMS SERVICE DEPARTMENT

THE SOLUTION TO SERVE YOUR PROBLEMS

บริษัท ติยะ มาสเตอร์ ซิสเต็มส์ จำกัด
TEEYA MASTER SYSTEMS CO., LTD.

94 ซอยโยธินพัฒนา แขวงคลองจั่น เขตบางกะปิ กรุงเทพฯ 10240 Tel : 662 932 0837

94 Soi Yothinphattana, Khlongchan, Bangkapi, Bangkok 10240 Fax : 662 932 0838

รายงานการบำรุงรักษาระบบสัญญาณแจ้งเหตุเพลิงไหม้ครั้งที่ 10/12

ประจำปี 2568-2569

ST. Regis Hotel & Residences Bangkok

วันที่ 22 -27 ธันวาคม 2568

โดย

SYSTEMS SERVICE DEPARTMENT

THE SOLUTION TO SERVE YOUR PROBLEMS

บริษัท ติยะ มาสเตอร์ ซิสเต็มส์ จำกัด
TEEYA MASTER SYSTEMS CO., LTD.

94 ซอยโยธินพัฒนา แขวงคลองจั่น เขตบางกะปิ กรุงเทพฯ 10240 Tel : 662 932 0837

94 Soi Yothinphattana, Khlongchan, Bangkapi, Bangkok 10240 Fax : 662 932 0838

บริษัท ติยะ มาสเตอร์ ซิสเต็มส์ จำกัด
TEEYA MASTER SYSTEMS CO., LTD.

General Information	
Project : ST. Regis Hotel & Residences Bangkok	**System** : Fire Alarm
Item	**Procedure**
1	**ขั้นตอนการทดสอบอุปกรณ์ระบบ Fire Alarm**
1.1	**Smoke Detector**
	- Smoke Detector เป็นอุปกรณ์ตรวจจับควันชนิด Photo Electric ทดสอบการทำงานโดยการใช้ Smoke Detertor Tester
	เป็นอุปกรณ์ในการทดสอบ โดยการฉีดพ่นให้เป็นละอองไปที่ตัว Smoke แล้วรอสักครู่ ที่ตัว Smoke จะมี LED สีแดงติดสว่าง
	แสดงการทำงาน แล้วจะมีสัญญาณส่งไปที่ Fire Alarm Control Panel ตัว Smoke จะหยุดการตรวจจับต่อเมื่อมีการ Reset ระบบ
	ที่ Fire Alarm Control Panel LED จึงจะดับและพร้อมในการทำงานครั้งต่อไป
1.2	**Heat Detector**
	- เป็นอุปกรณ์ตรวจจับความร้อน โดยอาศัยการโก้งงอของโลหะ 2 ชนิด มีใช้งานอยู่ 2 ชนิด
	1. แบบ Rate of Rise & Fix Temp. โดยมีใช้งานตามบริเวณห้องน้ำ, Office , ทางเดิน เป็นต้น
	2. แบบ Fix Temp. มีใช้งานในห้อง Generator
	- ชนิดที่ 1 ทดสอบการทำงานโดยใช้ไดร์เป่าผมเป็นตัวให้ความร้อนเป็นระยะเวลาหนึ่ง เพื่อให้ Heat ตรวจจับความร้อน
	ในช่วง Rate of Rise เท่านั้นจะไม่ทดสอบในช่วง Fix Temp เนื่องจากจะเกิดความเสียหายกับตัว Heat และจะใช้งานต่อไปไม่ได้
	- ชนิดที่ 2 ไม่สามารถทดสอบการทำงานที่ Fix Temp. ได้เพราะจะทำให้เกิดความเสียหายและไม่สามารถใช้งานต่อได้
	การทดสอบทำการ Short สายที่ขั้วอุปกรณ์แทน
	อุปกรณ์ชนิดนี้ไม่มีไฟ (LED) แสดงการทำงานและเมื่ออุณหภูมิลดลง ตัว Heat สามารถพร้อมทำงานครั้งต่อไปได้
	เมื่ออุปกรณ์ชนิดนี้ทำงานจะมีสัญญาณส่งไปที่ Fire Alarm Control Panel ตาม Zone ที่ติดตั้งไว้
1.3	**Manaul Pull Station**
	- เป็นอุปกรณ์แจ้งเหตุเพลิงไหม้โดยบุคคลที่อยู่ในเหตุการณ์ การทดสอบขึ้นอยู่กับรูปแบบการทำงานแต่ละชนิด
	- Pull Station ทดสอบโดยการดึงจริง (ถอดแท่งแก้วออกก่อน) หรือโดยการเปิดฝาครอบออก แล้วยกสวิทซ์
	หลังจากทดสอบแล้วให้ดันกลับในตำแหน่งเดิมเพื่อปิดฝาครอบ
	- Breakglass ทำงานโดยการทุบกระจกให้แตก ในการทดสอบจะ Key ทดสอบดันเข้าไปดันกระจก เมื่ออุปกรณ์ชนิดนี้ทำงาน
	จะมีสัญญาณส่งไปที่ Fire Alarm Control Panel ตาม Zone ที่ติดตั้งไว้
1.4	**Key Switch**
	- Key Switch ถูกติดตั้งอยู่ใน Manual Station ทดสอบโดยการใช้กุญแจบิดไปยังตำแหน่ง ON เมื่ออุปกรณ์ชนิดนี้ทำงานจะมีสัญญาณ
	ส่งไปที่ Fire Alarm Control Panel ตาม Zone ที่ติดตั้งไว้
1.5	**Bell/Stobe**
	- เป็นอุปกรณ์ส่งสัญญาณเตือนภัยโดยเสียงและแสง ทดสอบโดยให้ระบบทำงานตาม Function

บริษัท ติยะ มาสเตอร์ ซิสเต็มส์ จำกัด
TEEYA MASTER SYSTEMS CO., LTD.

General Information	
Project : ST. Regis Hotel & Residences Bangkok	**System** : Fire Alarm
Item	**Procedure**
1.6	**Graphic Annunciator**
	- เป็นแผนผังแสดงตำแหน่งการเกิดเหตุเพลิงไหม้ ตามจุดต่าง โดยแสดงเป็นหลอด LED และ เสียงเตือน
	ทำงานโดยตู้ควบคุมรับสัญญาณการแจ้งเหตุจาก Detector แล้วประมวลผลตาม Function สั่งให้ Graphic Annunciator
	แสดงตำแหน่งที่เกิดเหตุ โดยที่ตู้มีปุ่ม ACK. ไว้หยุดเสียง Buzzer และปุ่มทดสอบหลอด LED.

บริษัท ติยะ มาสเตอร์ ซิสเต็มส์ จำกัด
TEEYA MASTER SYSTEMS CO., LTD.

General Information		
Project : ST. Regis Hotel & Residences Bangkok	**System :** Fire Alarm	**Model :** EST3
Revision : -	**Manufacturer :** GE Security Co.,Ltd.	
PM No. : 10/12 ประจำปี 2568	**Start :** 22 ธันวาคม 2568	**End :** 27 ธันวาคม 2568

Parts / Devices Types	
Part/Dev. : FCP.	**Installed by :** -
Location : Security Office	**Inspected by :** Teeya Master Systems Co.,Ltd.

Inspections and Tests List

Item	Descriptions	Check			Functional					Remarks
		Installation	Wiring	Cleaning	Alarm	Suppervisory	Trouble	Monitor	Operation.	
	FAP									
01	**Power Supplies**									
	1.01 3-PPS Primary Power Supply	/	/	/	-	-	-	-	/	-
	> AC Power Input (220 Vac)	/	/	/	-	-	-	-	/	228 VAC.
	> DC Power Connector to 3-PSMON	/	/	/	-	-	-	-	/	25.3 VDC
	> 16 Pin data line connector to 3-PSMON	/	/	/	-	-	-	-	/	25.3 VDC
	> Battery connector	/	/	/	-	-	-	-	/	25.6 VDC
	1.02 3-PSMON Primary Power Supply Monitor module	/	/	/	-	-	-	-	/	-
	> DC Power Connector from 3-PPS	/	/	/	-	-	-	-	/	-
	> 16- pin data conector from 3-PPS	/	/	/	-	-	-	-	/	-
	> 24 VDC Auxiliary power & connector. (2 Output)	/	/	/	-	-	-	-	/	Riser for Graphic
02	**3-CPU1**									
	2.01 > Data Network Riser Next CPU	/	/	/	-	-	-	-	/	
	2.02 > Data Network Riser Conections (RS-485).	/	/	/	-	-	-	-	/	
	2.03 > RS-232 Conection.	/	/	/	-	-	-	-	/	
03	**3-SDDC Signature Device Controller**									
	3.01 > Signature Circuit Connections.	/	/	/	-	-	-	-	/	Loop1-Loop12
04	**Battery Charger**									
	4.01 > Battery Backup For FCP	/	/	/	-	-	-	-	/	ใช้งานได้ปกติ (Full)
05	**Indicator Lamps (At 3-LCD)**									
	5.01 > Alarm	/	/	/	-	-	-	-	/	-
	5.02 > Suppervisory	/	/	/	-	-	-	-	/	-
	5.03 > Trouble	/	/	/	-	-	-	-	/	-
	5.04 > Monitor	/	/	/	-	-	-	-	/	-
	5.05 > Power	/	/	/	-	-	-	-	/	-
	5.06 > Test	/	/	/	-	-	-	-	/	-
	5.07 > CPU Fail	/	/	/	-	-	-	-	/	-
	5.08 > Gnd Fault	/	/	/	-	-	-	-	/	-
	5.09 > Disable	/	/	/	-	-	-	-	/	-

บริษัท ติยะ มาสเตอร์ ซิสเต็มส์ จำกัด
TEEYA MASTER SYSTEMS CO., LTD.

General Information		
Project : ST. Regis Hotel & Residences Bangkok	**System :** Fire Alarm	**Model :** EST3
Revision : -	**Manufacturer :** GE Security Co.,Ltd.	
PM No. : 10/12 ประจำปี 2568	**Start :** 22 ธันวาคม 2568	**End :** 27 ธันวาคม 2568

Parts / Devices Types	
Part/Dev. : FCP.	**Installed by :** -
Location : Security Office	**Inspected by :** Teeya Master Systems Co.,Ltd.

Inspections and Tests List

Item	Descriptions	Check			Functional					Remarks
		Installation	Wiring	Cleaning	Alarm	Suppervisory	Trouble	Monitor	Operation.	
	FAP									
06	**Control Switches (At 3-LCD)**									
	6.01 > Reset	/	/	/	-	-	-	-	/	-
	6.02 > Alarm Silence	/	/	/	-	-	-	-	/	-
	6.03 > Drill	/	/	/	-	-	-	-	/	-
	6.04 > Panal Silence	/	/	/	-	-	-	-	/	-
	6.05 > Alarm	/	/	/	-	-	-	-	/	-
	6.06 > Suppervisory	/	/	/	-	-	-	-	/	-
	6.07 > Trouble	/	/	/	-	-	-	-	/	-
	6.08 > Monitor	/	/	/	-	-	-	-	/	-
	6.09 > 0-9	/	/	/	-	-	-	-	/	-
	6.10 > ENTER	/	/	/	-	-	-	-	/	-
	6.11 > DEL.	/	/	/	-	-	-	-	/	-
	6.12 > Detail	/	/	/	-	-	-	-	/	-
	6.13 > Message Next	/	/	/	-	-	-	-	/	-
	6.14 > Command Manu	/	/	/	-	-	-	-	/	-
07	**3-FTCU Controller (Control Switches)**	/	/	/	-	-	-	-	/	-
	7.01 > Connect sw.	/	/	/	-	-	-	-	/	-
	7.02 > Review Pending sw.	/	/	/	-	-	-	-	/	-
	7.03 > ACK SW	/	/	/	-	-	-	-	/	-
	7.04 > Disconnect	/	/	/	-	-	-	-	/	-
	7.05 > Review Connected.	/	/	/	-	-	-	-	/	-
08	**LCD Display**	/	/	/	-	-	-	-	/	-
09	**Trouble,Alarm Buzzer**	/	/	/	-	-	-	-	/	-
10	**Computer Graphic at Security office**	/	/	/	-	-	-	-	/	-

บริษัท ติยะ มาสเตอร์ ซิสเต็มส์ จำกัด
TEEYA MASTER SYSTEMS CO., LTD.

รายงานการดำเนินการบำรุงรักษาระบบแจ้งเหตุเพลิงไหม้ครั้งที่ 10/12

ST. Regis Hotel & Residences Bangkok

Address	Location	Date of PM.											
		PM.1	PM.2	PM.3	PM.4	PM.5	PM.6	PM.7	PM.8	PM.9	PM.10	PM.11	PM.12
1020000	LOOP1,2												
1020008	AD7_SMOKE_LIFT_ROOM_ST3_4FL												
1020009	AD3_SMOKE_LOST&FOUND_BFL												
1020010	AD4_SMOKE_SECURITY_OFFICE_BFL												
1020011	AD1_SMOKE_EE_3FL												
1020012	AD2_SMOKE_CARPARK_LIFT_LOBBY_3FL												
1020013	AD3_SMOKE_CONDO_LIFT_LOBBY_3FL												
1020014	AD4_SMOKE_SERVICE_LIFT_LOBBY_3FL												
1020015	AD1_SMOKE_EE_4FL												
1020016	AD2_SMOKE_CARPARK_LIFT_LOBBY_4FL												
1020017	AD3_SMOKE_FAN_ROOM1_4FL												
1020018	AD4_SMOKE_CONDO_LIFT_LOBBY_4FL												
1020019	AD5_SMOKE_SERVICE_LIFT_LOBBY_4FL												
1020020	AD6_SMOKE_FAN_ROOM2_4FL												
1020021	AD1_SMOKE_EE_5FL												
1020022	AD2_SMOKE_CARPARK_LIFT_LOBBY_5FL												
1020023	AD3_SMOKE_CONDO_LIFT_LOBBY_5FL												
1020024	AD4_SMOKE_SERVICE_LIFT_LOBBY_5FL												
1020025	AD1_SMOKE_1FL												
1020026	AD2_SMOKE_1FL												
1020027	AD3_SMOKE_1FL												
1020028	AD1_SMOKE_2FL												
1020029	AD2_SMOKE_2FL												
1020030	AD3_SMOKE_2FL												
1020031	AD4_SMOKE_2FL												
1020032	AD5_SMOKE_2FL												
1020033	AD6_SMOKE_2FL												
1020034	AD7_SMOKE_2FL												
1020035	AD8_SMOKE_2FL												
1020036	AD9_SMOKE_2FL												
1020037	ISOLATOR_7FL												
1020038	AD1_SMOKE_EE_7FL												
1020039	AD2_SMOKE_CARPARK_LIFY_LOBBY_7FL												
1020040	AD3_SMOKE_CONDO_LIFT_LOBBY_7FL												
1020041	AD4_SMOKE_SERVICE_LIFT_LOBBY_7FL												
1020042	ISOLATOR_1FL												
1020126	DZ1_BFL												
1020127	DZ2_BFL												
1020128	DZ3_BFL												
1020129	DZ4_BFL												

บริษัท ติยะ มาสเตอร์ ซิสเต็มส์ จำกัด
TEEYA MASTER SYSTEMS CO., LTD.

รายงานการดำเนินการบำรุงรักษาระบบแจ้งเหตุเพลิงไหม้ครั้งที่ 10/12

ST. Regis Hotel & Residences Bangkok

Address	Location	Date of PM.											
		PM.1	PM.2	PM.3	PM.4	PM.5	PM.6	PM.7	PM.8	PM.9	PM.10	PM.11	PM.12
1020130	DZ5_BFL												
1020131	DZ6_BFL												
1020132	DZ7_BFL												
1020133	DZ8_BFL												
1020134	DZ9_BFL												
1020135	DZ10_BFL												
1020136	DZ11_BFL												
1020137	MZ1_BFL												
1020138	FS1_BFL												
1020139	SS1_BFL												
1020140	STATUS1_BFL_JP_RUN												
1020141	STATUS2_BFL_FP_RUN												
1020142	STATUS3_BFL_FP_FAIL												
1020143	STATUS4_BFL_WATER_TANK_LOW												
1020144	STB1_BFL												
1020145	SPK1_BFL												
1020146	SPK2_BFL_ST-01												
1020147	SPK3_BFL_ST-02												
1020148	SPK4_BFL_ST-03												
1020149	DZ12_BFL												
1020150	TEL1_BFL_FIRE_PUMP												
1020151	RELAY1_BFL												
1020152	RELAY2_BFL												
1020153	RELAY3_BFL												
1020154	RELAY4_BFL												
1020155	RELAY1_1FL												
1020156	RELAY2_1FL												
1020157	RELAY1_3FL												
1020158	RELAY1_5FL												
1020159	DZ1_1FL												
1020160	DZ2_1FL												
1020161	DZ3_1FL												
1020162	DZ4_1FL												
1020163	DZ5_1FL												
1020164	DZ6_ZUMA_1FL												
1020165	DZ7_1FL												
1020166	DZ8_1FL												
1020167	DZ9_1FL_ST-01_(2-8FL)												
1020168	DZ10_1FL_ST-02_(2-8FL)												
1020169	DZ11_1FL_ST-03_(2-8FL)												

บริษัท ติยะ มาสเตอร์ ซิสเต็มส์ จำกัด
TEEYA MASTER SYSTEMS CO., LTD.

รายงานการดำเนินการบำรุงรักษาระบบแจ้งเหตุเพลิงไหม้ครั้งที่ 10/12

ST. Regis Hotel & Residences Bangkok

Address	Location	Date of PM.											
		PM.1	PM.2	PM.3	PM.4	PM.5	PM.6	PM.7	PM.8	PM.9	PM.10	PM.11	PM.12
1020171	MZ1_1FL												
1020172	FS1_1FL												
1020173	SS1_1FL												
1020174	GAS_LEAKAGE_1FL												
1020175	STB1_1FL												
1020176	TEL1_1-8FL_ST-01												
1020177	TEL2_1-8FL_ST-02												
1020178	TEL3_1-8FL_ST-03												
1020179	TEL4_1FL_ST-04												
1020180	TEL5_1-10FL_LIFT-S1												
1020181	SPK1_1FL												
1020182	SPK2_1FL_(FIREMAN_LIFT_1-10FL)												
1020183	RELAY2_2FL_(ACC)												
1020184	DZ1_2FL												
1020185	DZ2_2FL												
1020186	DZ3_2FL												
1020187	DZ4_2FL												
1020188	RELAY3_2FL_(DOOR_HOLDOR)												
1020189	RELAY1_ZUMA_1FL												
1020190	MZ1_2FL												
1020191	GAS_ZUMA_1FL												
1020192	FS1_2FL												
1020193	SS1_2FL												
1020194	STB1_2FL												
1020195	SPK1_2FL												
1020196	SPK2_2FL												
1020197	RELAY1_2FL_(CLOSE_VALVE)												
1020198	DZ1_3FL												
1020199	DZ2_3FL												
1020200	DZ3_3FL												
1020201	FS1_ZUMA_1FL												
1020202	SS1_ZUMA_1FL												
1020203	MZ1_3FL												
1020204	FS1_3FL												
1020205	SS1_3FL												
1020206	STB1_3FL												
1020207	SPK1_3FL												
1020209	DZ1_4FL												
1020210	DZ2_4FL												
1020211	SPK3_1FL												

บริษัท ติยะ มาสเตอร์ ซิสเต็มส์ จำกัด
TEEYA MASTER SYSTEMS CO., LTD.

รายงานการดำเนินการบำรุงรักษาระบบแจ้งเหตุเพลิงไหม้ครั้งที่ 10/12

ST. Regis Hotel & Residences Bangkok

Address	Location	Date of PM.											
		PM.1	PM.2	PM.3	PM.4	PM.5	PM.6	PM.7	PM.8	PM.9	PM.10	PM.11	PM.12
1020212	STB2_1FL												
1020213	MZ1_4FL												
1020214	FS1_4FL												
1020215	SS1_4FL												
1020216	SPK1_4FL												
1020217	DZ1_5FL												
1020218	DZ2_5FL												
1020219	DZ3_5FL												
1020220	DZ4_5FL												
1020221	MZ1_5FL												
1020222	FS1_5FL												
1020223	SS1_5FL												
1020224	SPK1_5FL												
1020229	ANSUL_JOJO_1FL												
1020230	DZ1_6FL												
1020231	DZ2_6FL												
1020232	DZ3_6FL												
1020233	DZ4_6FL												
1020235	MZ1_6FL												
1020236	FS1_6FL												
1020237	SS1_6FL												
1020238	SPK1_6FL												
1020239	RELAY1_6FL												
1020240	DZ1_7FL												
1020241	DZ2_7FL												
1020242	MZ1_7FL												
1020243	FS1_7FL												
1020244	SS1_7FL												
1020245	SPK1_7FL												
1020246	RELAY1_7FL												
1020247	FS2_ZUMA_1FL												
1020248	SS2_ZUMA_1FL												
1020251	AD1_SMOKE_EE_12FL												
1020252	AD5_SMOKE_SERVICE_LIFT_LOBBY_14FL												
1020253	AD4_SMOKE_LIFT_P7,P8,P9_11FL												
1020254	ISOLATOR_9FL												
1020255	AD_SMOKE3_LIFT_P10,11,12_15FL												
1020256	AD2_SMOKE_LIFT_S1,S2_12FL												
1020258	ISOLATOR_14FL												
1020259	ISOLATOR_14AFL												

บริษัท ติยะ มาสเตอร์ ซิสเต็มส์ จำกัด
TEEYA MASTER SYSTEMS CO., LTD.

รายงานการดำเนินการบำรุงรักษาระบบแจ้งเหตุเพลิงไหม้ครั้งที่ 10/12

ST. Regis Hotel & Residences Bangkok

Address	Location	Date of PM.											
		PM.1	PM.2	PM.3	PM.4	PM.5	PM.6	PM.7	PM.8	PM.9	PM.10	PM.11	PM.12
1020260	AD1_SMOKE_EE_11FL												
1020261	AD2_SMOKE_AHU_11FL												
1020262	AD3_SMOKE_SERVICE_LIFT_11FL												
1020263	AD1_SMOKE_EE_14FL												
1020264	AD1_SMOKE_CARPARK_LIFY_LOBBY_6FL												
1020265	AD2_SMOKE_FAN_ROOM1_6FL												
1020266	AD3_SMOKE_CONDO_LIFT_LOBBY_6FL												
1020267	AD4_SMOKE_SERVICE_LIFT_LOBBY_6FL												
1020268	AD5_SMOKE_FAN_ROOM2_6FL												
1020273	AD1_SMOKE_EE_8FL												
1020274	AD2_SMOKE_CARPARK_LIFT_LOBBY_8FL												
1020275	AD3_SMOKE_FAN_ROOM1_8FL												
1020276	AD4_SMOKE_CONDO_LIFT_LOBBY_8FL												
1020277	AD5_SMOKE_SERVICE_LIFT_LOBBY_8FL												
1020278	AD6_SMOKE_FAN_ROOM2_8FL												
1020279	AD1_SMOKE_EE_9FL												
1020280	AD2_SMOKE_CARPARK_LIFT_LOBBY_9FL												
1020281	AD3_SMOKE_CONDO_LIFT_LOBBY_9FL												
1020282	AD4_SMOKE_SERVICE_LIFT_LOBBY_9FL												
1020283	AD1_SMOKE_EE_10FL												
1020284	AD2_SMOKE_CARPARK_LIFT_LOBBY_10FL												
1020285	AD3_SMOKE_FAN_ROOM1_10FL												
1020286	AD4_SMOKE_CONDO_LIFT_LOBBY_10FL												
1020287	AD5_SMOKE_SERVICE_LIFT_LOBBY_10FL												
1020288	AD6_SMOKE_FAN_ROOM2_10FL												
1020289	AD1_SMOKE_AHU_ROOM_14AFL												
1020290	AD2_SMOKE_AHU_ROOM_14AFL												
1020291	AD3_SMOKE_AHU_ROOM_14AFL												
1020292	AD4_SMOKE_AHU_ROOM_14AFL												
1020293	AD5_SMOKE_AHU_ROOM_14AFL												
1020294	AD6_SMOKE_AHU_ROOM_14AFL												
1020295	AD7_SMOKE_AHU_ROOM_14AFL												
1020296	AD8_SMOKE_AHU_ROOM_14AFL												
1020297	AD9_SMOKE_AHU_ROOM_14AFL												
1020298	AD10_SMOKE_AHU_ROOM_14AFL												
1020299	AD11_SMOKE_AHU_ROOM_14AFL												
1020300	AD12_SMOKE_AHU_ROOM_14AFL												
1020301	AD13_SMOKE_AHU_ROOM_14AFL												
1020302	AD14_SMOKE_AHU_ROOM_14AFL												
1020303	AD15_SMOKE_AHU_ROOM_14AFL												

บริษัท ติยะ มาสเตอร์ ซิสเต็มส์ จำกัด
TEEYA MASTER SYSTEMS CO., LTD.

รายงานการดำเนินการบำรุงรักษาระบบแจ้งเหตุเพลิงไหม้ครั้งที่ 10/12

ST. Regis Hotel & Residences Bangkok

Address	Location	Date of PM.											
		PM.1	PM.2	PM.3	PM.4	PM.5	PM.6	PM.7	PM.8	PM.9	PM.10	PM.11	PM.12
1020304	AD16_SMOKE_AHU_ROOM_14AFL												
1020305	AD17_SMOKE_AHU_ROOM_14AFL												
1020306	AD18_SMOKE_AHU_ROOM_14AFL												
1020307	AD19_SMOKE_AHU_ROOM_14AFL												
1020308	AD20_SMOKE_AHU_ROOM_14AFL												
1020309	AD21_SMOKE_AHU_ROOM_14AFL												
1020310	AD22_SMOKE_AHU_ROOM_14AFL												
1020311	AD23_SMOKE_AHU_ROOM_14AFL												
1020312	AD24_SMOKE_AHU_ROOM_14AFL												
1020376	CO2_ALARM_11FL												
1020377	GAS_LEAKAGE_11FL												
1020378	ANSUL_11FL												
1020379	CO2_DETECTOR_CO2_BANK 11FL												
1020380	RELAY3_LIFT_ALL_11FL												
1020381	RELAY4_11FL_(GAS)												
1020382	RELAY5_14FL_(GAS)												
1020383	ANSUL_(HOOD_1,2)_12FL												
1020384	ANSUL_(HOOD_3,4)_12FL												
1020385	ANSUL_(HOOD_5)_12FL												
1020386	STATUS5_(SPARE)_12FL												
1020387	STATUS6_(SPARE)_12FL												
1020390	RELAY6_12FL_(SPARE)												
1020391	GAS_LEAKAGE_14FL												
1020392	ANSUL_FUNCTION_KICTCHEN_14FL												
1020393	ANSUL_BAR_KICTCHEN_14FL												
1020394	DZ1_8FL												
1020395	DZ2_8FL												
1020396	DZ15_11FL_ST-02_(12-17FL)												
1020397	DZ16_11FL_ST-03_(12-18FL)												
1020398	RELAY1_8FL												
1020400	MZ1_8FL												
1020401	FS1_8FL												
1020402	SS1_8FL												
1020403	SPK1_8FL												
1020404	DZ1_9FL												
1020405	DZ2_9FL												
1020406	RELAY2_14FL_(SHUT_DOWN_AHU)												
1020407	RELAY3_14FL_(SPARE)												
1020408	MZ1_9FL												
1020409	FS1_9FL												

บริษัท ติยะ มาสเตอร์ ซิสเต็มส์ จำกัด
TEEYA MASTER SYSTEMS CO., LTD.

รายงานการดำเนินการบำรุงรักษาระบบแจ้งเหตุเพลิงไหม้ครั้งที่ 10/12

ST. Regis Hotel & Residences Bangkok

Address	Location	Date of PM.											
		PM.1	PM.2	PM.3	PM.4	PM.5	PM.6	PM.7	PM.8	PM.9	PM.10	PM.11	PM.12
1020410	SS1_9FL												
1020411	SPK1_9FL												
1020412	DZ1_10FL												
1020413	DZ2_10FL												
1020414	RELAY4_14FL_(SPARE)												
1020415	STATUS1_(SPARE)_14AFL												
1020416	STATUS2_(SPARE)_14AFL												
1020418	MZ1_10FL												
1020419	FS1_10FL												
1020420	SS1_10FL												
1020421	SPK1_10FL												
1020422	DZ1_11FL												
1020423	DZ2_11FL												
1020424	DZ3_11FL												
1020425	DZ4_11FL												
1020426	DZ5_11FL												
1020427	MZ1_11FL												
1020428	FS1_11FL												
1020429	SS1_11FL												
1020430	FM200_ALARM_11FL												
1020431	STB1_11FL												
1020432	TEL1_11FL_ST-01												
1020433	TEL2_11FL_ST-02												
1020434	TEL3_11FL_ST-03												
1020435	TEL4_11FL_LIFT_ROOM												
1020436	TEL5_11FL_LIFT_S1												
1020437	SPK1_11FL												
1020438	SPK2_11FL_ST-01_(12-17FL)												
1020439	SPK3_11FL_ST-02_(12-17FL)												
1020440	SPK4_11FL_ST-03_(12-17FL)												
1020441	SPK5_11FL												
1020442	SPK6_11FL												
1020443	RELAY1_AHU&SMOKE_FAN_11FL												
1020444	RELAY2_11FL												
1020445	DZ6_11FL												
1020446	DZ1_12FL												
1020447	DZ2_12FL												
1020448	DZ3_12FL												
1020449	DZ4_12FL												
1020450	DZ5_12FL												

บริษัท ติยะ มาสเตอร์ ซิสเต็มส์ จำกัด
TEEYA MASTER SYSTEMS CO., LTD.

รายงานการดำเนินการบำรุงรักษาระบบแจ้งเหตุเพลิงไหม้ครั้งที่ 10/12

ST. Regis Hotel & Residences Bangkok

Address	Location	Date of PM.											
		PM.1	PM.2	PM.3	PM.4	PM.5	PM.6	PM.7	PM.8	PM.9	PM.10	PM.11	PM.12
1020451	DZ6_12FL												
1020452	DZ7_12FL												
1020453	DZ8_12FL												
1020454	DZ9_12FL												
1020455	DZ10_12FL												
1020456	MZ1_12FL												
1020457	FS1_12FL												
1020458	SS1_12FL												
1020459	GAS_LEAKAGE_12FL												
1020460	STB1_12FL												
1020461	SPK1_12FL												
1020462	RELAY1_12FL_(SHUT_DOWN_AHU1)												
1020463	RELAY2_12FL_(SHUT_DOWN_AHU2)												
1020464	RELAY3_12FL_(DOOR_HOLDOR1)												
1020465	RELAY4_12FL_(DOOR_HOLDOR1)												
1020466	DZ1_14FL												
1020467	DZ2_14FL												
1020468	DZ3_14FL												
1020469	DZ4_14FL												
1020470	DZ5_14FL												
1020471	DZ6_14FL												
1020472	DZ7_14FL												
1020473	DZ8_14FL												
1020474	MZ1_14FL												
1020475	FS1_14FL												
1020476	SS1_14FL												
1020477	STB1_14FL												
1020478	SPK1_14FL												
1020479	RELAY1_14FL_(PRESSURIZE_FAN)												
1020480	DZ1_14AFL												
1020481	DZ2_14AFL												
1020482	DZ3_14AFL												
1020483	DZ4_14AFL												
1020484	DZ5_14AFL												
1020485	DZ6_14AFL												
1020486	MZ1_14AFL												
1020487	FS1_14AFL												
1020488	SS1_14AFL												
1020489	STB1_14AFL												
1020490	SPK1_14AFL												

บริษัท ติยะ มาสเตอร์ ซิสเต็มส์ จำกัด
TEEYA MASTER SYSTEMS CO., LTD.

รายงานการดำเนินการบำรุงรักษาระบบแจ้งเหตุเพลิงไหม้ครั้งที่ 10/12

ST. Regis Hotel & Residences Bangkok

Address	Location	Date of PM.											
		PM.1	PM.2	PM.3	PM.4	PM.5	PM.6	PM.7	PM.8	PM.9	PM.10	PM.11	PM.12
1020491	RELAY1_14AFL_(SHUT_DOWN_AHU)												
1020492	RELAY2_14AFL_(SHUT_DOWN_PA)												
1020493	DZ7_11FL												
1020494	DZ8_11FL												
1020495	DZ9_11FL												
1020496	DZ10_11FL												
1020497	DZ11_11FL												
1020498	DZ12_11FL												
1020499	DZ13_11FL												
1020500	DZ14_11FL_ST-01_(12-17FL)												

บริษัท ติยะ มาสเตอร์ ซิสเต็มส์ จำกัด
TEEYA MASTER SYSTEMS CO., LTD.

รายงานการดำเนินการบำรุงรักษาระบบแจ้งเหตุเพลิงไหม้ครั้งที่ 10/12

ST. Regis Hotel & Residences Bangkok

Address	Location	Date of PM.											
		PM.1	PM.2	PM.3	PM.4	PM.5	PM.6	PM.7	PM.8	PM.9	PM.10	PM.11	PM.12
1030000	LOOP3,4												
1030001	ISOLATOR_15FL												
1030002	AD_SMOKE40_STORAGE_RM_18FL												
1030003	AD_SMOKE39_LIFT_LOBBY_18FL												
1030004	ISOLATOR_18FL												
1030005	AD_SMOKE1_RM_1_16FL		1/5/2025										
1030006	AD_SMOKE2_RM_2_16FL					28/7/2025							
1030007	AD_SMOKE3_RM_3_16FL								27/10/2025				
1030008	AD_SMOKE4_RM_4_16FL			26/5/2025									
1030009	AD_SMOKE5_RM_5_16FL		1/5/2025										
1030010	AD_SMOKE6_RM_6_16FL		3/5/2025										
1030011	AD_SMOKE7_RM_7_16FL					28/7/2025							
1030012	AD_SMOKE8_RM_7_16FL								27/10/2025				
1030013	AD_SMOKE9_RM_8_16FL					30/7/2025							
1030014	AD_SMOKE10_RM_9_16FL			26/5/2025									
1030015	AD_SMOKE11_RM_10_16FL	28/3/2025											
1030016	AD_SMOKE12_RM_11_16FL			26/5/2025									
1030017	AD_SMOKE13_RM_11_16FL			26/5/2025									
1030018	AD_SMOKE14_RM_11_16FL			26/5/2025									
1030019	AD_SMOKE15_RM_12_16FL			28/5/2025									
1030020	AD_SMOKE16_RM_13_16FL								27/10/2025				
1030021	AD_SMOKE17_RM_13_16FL								27/10/2025				
1030022	AD_SMOKE18_RM_13_16FL								27/10/2025				
1030023	AD_SMOKE19_RM_14_16FL	28/3/2025											
1030024	AD_SMOKE20_RM_15_16FL					28/7/2025							
1030025	AD_SMOKE21_RM_16_16FL								27/10/2025				
1030026	AD_SMOKE22_RM_17_16FL			28/5/2025									
1030027	AD_SMOKE23_RM_18_16FL		3/5/2025										
1030028	AD_SMOKE24_RM_19_16FL								27/10/2025				
1030029	AD_SMOKE25_RM_20_16FL			27/5/2025									
1030030	AD_SMOKE26_RM_21_16FL			28/5/2025									
1030031	AD_SMOKE27_RM_22_16FL		1/5/2025										
1030032	AD_SMOKE28_RM_23_16FL	28/3/2025											
1030033	AD_SMOKE29_RM_24_16FL		3/5/2025										
1030034	AD_SMOKE30_RM_24_16FL		3/5/2025										
1030035	AD_SMOKE31_RM_24_16FL		3/5/2025										
1030036	AD_SMOKE32_RM_25_16FL	28/3/2025											
1030037	AD_SMOKE33_RM_25_16FL	28/3/2025											
1030038	AD_SMOKE34_RM_25_16FL	28/3/2025											
1030039	AD_SMOKE35_RM_26_16FL		1/5/2025										

บริษัท ติยะ มาสเตอร์ ซิสเต็มส์ จำกัด
TEEYA MASTER SYSTEMS CO., LTD.

รายงานการดำเนินการบำรุงรักษาระบบแจ้งเหตุเพลิงไหม้ครั้งที่ 10/12

ST. Regis Hotel & Residences Bangkok

Address	Location	Date of PM.											
		PM.1	PM.2	PM.3	PM.4	PM.5	PM.6	PM.7	PM.8	PM.9	PM.10	PM.11	PM.12
1030040	AD_SMOKE36_RM_27_16FL			26/5/2025									
1030041	AD_SMOKE37_RM_28_16FL			26/5/2025									
1030042	AD_SMOKE38_RM_29_16FL	28/3/2025											
1030043	AD_SMOKE39_LIFT_LOBBY_16FL								27/10/2025				
1030044	AD_SMOKE1_RM_1_17FL								27/10/2025				
1030045	AD_SMOKE2_RM_2_17FL			26/5/2025									
1030046	AD_SMOKE3_RM_3_17FL						26/8/2025						
1030047	AD_SMOKE4_RM_4_17FL						26/8/2025						
1030048	AD_SMOKE5_RM_5_17FL						26/8/2025						
1030049	AD_SMOKE6_RM_6_17FL		3/5/2025										
1030050	AD_SMOKE7_RM_7_17FL						26/8/2025						
1030051	AD_SMOKE8_RM_7_17FL												
1030052	AD_SMOKE9_RM_8_17FL			28/5/2025									
1030053	AD_SMOKE10_RM_9_17FL	28/3/2025											
1030054	AD_SMOKE11_RM_10_17FL					28/7/2025							
1030055	AD_SMOKE12_RM_11_17FL	28/3/2025											
1030056	AD_SMOKE13_RM_11_17FL	28/3/2025											
1030057	AD_SMOKE14_RM_11_17FL	28/3/2025											
1030058	AD_SMOKE15_RM_12_17FL						26/8/2025						
1030059	AD_SMOKE16_RM_13_17FL						26/8/2025						
1030060	AD_SMOKE17_RM_13_17FL						26/8/2025						
1030061	AD_SMOKE18_RM_13_17FL						26/8/2025						
1030062	AD_SMOKE19_RM_14_17FL						25/8/2025						
1030063	AD_SMOKE20_RM_15_17FL						25/8/2025						
1030064	AD_SMOKE21_RM_16_17FL			26/5/2025									
1030065	AD_SMOKE22_RM_17_17FL		3/5/2025										
1030066	AD_SMOKE23_RM_18_17FL					28/7/2025							
1030067	AD_SMOKE24_RM_19_17FL			26/5/2025			25/8/2025						
1030068	AD_SMOKE25_RM_20_17FL		1/5/2025										
1030069	AD_SMOKE26_RM_21_17FL		3/5/2025										
1030070	AD_SMOKE27_RM_22_17FL	28/3/2025											
1030071	AD_SMOKE28_RM_23_17FL			26/5/2025									
1030072	AD_SMOKE29_RM_24_17FL						25/8/2025						
1030073	AD_SMOKE30_RM_24_17FL						25/8/2025						
1030074	AD_SMOKE31_RM_24_17FL						25/8/2025						
1030075	AD_SMOKE32_RM_25_17FL			27/5/2025									
1030076	AD_SMOKE33_RM_25_17FL			27/5/2025									
1030077	AD_SMOKE34_RM_25_17FL			27/5/2025									
1030078	AD_SMOKE35_RM_26_17FL	28/3/2025											
1030079	AD_SMOKE36_RM_27_17FL						25/8/2025						

บริษัท ติยะ มาสเตอร์ ซิสเต็มส์ จำกัด
TEEYA MASTER SYSTEMS CO., LTD.

รายงานการดำเนินการบำรุงรักษาระบบแจ้งเหตุเพลิงไหม้ครั้งที่ 10/12

ST. Regis Hotel & Residences Bangkok

Address	Location	Date of PM.											
		PM.1	PM.2	PM.3	PM.4	PM.5	PM.6	PM.7	PM.8	PM.9	PM.10	PM.11	PM.12
1030080	AD_SMOKE37_RM_28_17FL			26/5/2025									
1030081	AD_SMOKE38_RM_29_17FL						25/8/2025						
1030082	AD_SMOKE39_LIFT_LOOBY_17FL												
1030083	AD_SMOKE40_STORAGE_RM_16FL												
1030084	AD_SMOKE40_STORAGE_RM_17FL												
1030085	AD_SMOKE1_RM_1_18FL					30/7/2025							
1030086	AD_SMOKE2_RM_2_18FL							23/9/2025					
1030087	AD_SMOKE3_RM_3_18FL							24/9/2025					
1030088	AD_SMOKE4_RM_4_18FL			28/5/2025									
1030089	AD_SMOKE5_RM_5_18FL							23/9/2025					
1030090	AD_SMOKE6_RM_6_18FL	28/3/2025											
1030091	AD_SMOKE7_RM_7_18FL							23/9/2025					
1030092	AD_SMOKE8_RM_7_18FL							23/9/2025					
1030093	AD_SMOKE9_RM_8_18FL					30/7/2025							
1030094	AD_SMOKE10_RM_9_18FL	28/3/2025											
1030095	AD_SMOKE11_RM_10_18FL	28/3/2025											
1030096	AD_SMOKE12_RM_11_18FL	28/3/2025						24/9/2025					
1030097	AD_SMOKE13_RM_11_18FL	28/3/2025						24/9/2025					
1030098	AD_SMOKE14_RM_11_18FL	28/3/2025						24/9/2025					
1030099	AD_SMOKE15_RM_12_18FL					28/7/2025							
1030100	AD_SMOKE16_RM_13_18FL			27/5/2025									
1030101	AD_SMOKE17_RM_13_18FL			27/5/2025									
1030102	AD_SMOKE18_RM_13_18FL			27/5/2025									
1030103	AD_SMOKE19_RM_14_18FL						27/8/2025						
1030104	AD_SMOKE20_RM_15_18FL					30/7/2025							
1030105	AD_SMOKE21_RM_16_18FL						27/8/2025						
1030106	AD_SMOKE22_RM_17_18FL							23/9/2025					
1030107	AD_SMOKE23_RM_18_18FL								27/10/2025				
1030108	AD_SMOKE24_RM_19_18FL			26/5/2025									
1030109	AD_SMOKE25_RM_20_18FL							23/9/2025					
1030110	AD_SMOKE26_RM_21_18FL			28/5/2025									
1030111	AD_SMOKE27_RM_22_18FL		1/5/2025										
1030112	AD_SMOKE28_RM_23_18FL			26/5/2025									
1030113	AD_SMOKE31_RM_24_18FL		3/5/2025										
1030114	AD_SMOKE29_RM_24_18FL		3/5/2025										
1030115	AD_SMOKE30_RM_24_18FL		3/5/2025										
1030116	AD_SMOKE32_RM_25_18FL								27/10/2025				
1030117	AD_SMOKE33_RM_25_18FL	28/3/2025											
1030118	AD_SMOKE34_RM_25_18FL	28/3/2025											
1030119	AD_SMOKE35_RM_26_18FL	28/3/2025											

บริษัท ติยะ มาสเตอร์ ซิสเต็มส์ จำกัด
TEEYA MASTER SYSTEMS CO., LTD.

รายงานการดำเนินการบำรุงรักษาระบบแจ้งเหตุเพลิงไหม้ครั้งที่ 10/12

ST. Regis Hotel & Residences Bangkok

Address	Location	Date of PM.											
		PM.1	PM.2	PM.3	PM.4	PM.5	PM.6	PM.7	PM.8	PM.9	PM.10	PM.11	PM.12
1030120	AD_SMOKE36_RM_27_18FL		1/5/2025										
1030121	AD_SMOKE37_RM_28_18FL		3/5/2025										
1030122	AD_SMOKE38_RM_29_18FL			26/5/2025									
1030125	AD_SMOKE2_CONDO_LIFT_LOBBY_15FL												
1030126	DZ1_15FL												
1030127	DZ2_15FL												
1030128	DZ3_15FL												
1030129	DZ4_15FL												
1030130	DZ5_15FL												
1030131	DZ6_15FL												
1030132	DZ7_15FL												
1030133	DZ8_15FL												
1030134	MZ1_15FL												
1030135	FS1_15FL												
1030136	SS1_15FL												
1030137	STB1_15FL												
1030138	SPK1_15FL												
1030139	TEL1_15FL												
1030140	RELAY1_15FL_(SHUT_DOWN_AHU)												
1030141	RELAY2_15FL_(SHUT_DOWN_FAN)												
1030142	RELAY3_15FL_(SHUT_DOWN_LIFT)												
1030143	DZ1_16FL		3/5/2025										
1030144	MZ1_16FL		3/5/2025										
1030145	FS1_16FL												
1030146	SS1_16FL												
1030147	STB1_16FL												
1030148	SPK1_16FL												
1030149	SPK2_16FL												
1030150	SPK3_16FL												
1030151	RELAY1_16FL_DAMPER												
1030152	RELAY2_16FL_DAMPER												
1030153	DZ1_17FL		3/5/2025										
1030154	MZ1_17FL												
1030155	FS1_17FL												
1030156	SS1_17FL												
1030157	STB1_17FL												
1030158	SPK1_17FL												
1030159	SPK2_17FL												
1030160	DZ1_18FL		3/5/2025										
1030161	MZ1_18FL												

บริษัท ติยะ มาสเตอร์ ซิสเต็มส์ จำกัด
TEEYA MASTER SYSTEMS CO., LTD.

รายงานการดำเนินการบำรุงรักษาระบบแจ้งเหตุเพลิงไหม้ครั้งที่ 10/12

ST. Regis Hotel & Residences Bangkok

Address	Location	Date of PM.											
		PM.1	PM.2	PM.3	PM.4	PM.5	PM.6	PM.7	PM.8	PM.9	PM.10	PM.11	PM.12
1030162	FS1_18FL												
1030163	SS1_18FL												
1030164	STB1_18FL												
1030165	SPK1_18FL												
1030166	SPK2_18FL												
1030167	DZ2_16FL		3/5/2025										
1030168	DZ3_16FL		3/5/2025										
1030169	DZ2_17FL		3/5/2025										
1030170	DZ3_17FL		3/5/2025										
1030171	DZ2_18FL		3/5/2025										
1030172	DZ3_18FL		3/5/2025										
1030173	GAS_LEAKAGE_15FL												
1030174	ANSUL_15FL												
1030175	RELAY4_15FL_TELEPHONE_INTERFACE												
1030176	RELAY1_17FL_DAMPER												
1030177	RELAY2_17FL_DAMPER												
1030178	RELAY1_18FL_DAMPER												
1030179	RELAY2_18FL_DAMPER												
1030180	DZ9_RM_EE_15FL												
1030181	DZ4_RM_EE_16FL												
1030182	DZ4_RM_EE_17FL												
1030183	DZ4_RM_EE_18FL												
1030184	SPK2_15FL_LIFT P10,11,12												
1030185	RELAY5_15FL_(GAS)												
1030251	ISOLATOR_19FL												
1030252	AD_SMOKE41_RM_STORAGE_21FL												
1030253	ISOLATOR_21FL												
1030254	AD_SMOKE1_RM_1_19FL	27/3/2025											
1030255	AD_SMOKE2_RM_2_19FL								27/10/2025				
1030256	AD_SMOKE3_RM_3_19FL		2/5/2025										
1030257	AD_SMOKE4_RM_4_19FL	28/3/2025											
1030258	AD_SMOKE5_RM_5_19FL		2/5/2025										
1030259	AD_SMOKE6_RM_6_19FL	25/3/2025											
1030260	AD_SMOKE7_RM_7_19FL						27/8/2025						
1030261	AD_SMOKE8_RM_7_19FL						27/8/2025						
1030262	AD_SMOKE9_RM_8_19FL			27/5/2025									
1030263	AD_SMOKE10_RM_9_19FL												
1030264	AD_SMOKE11_RM_10_19FL	28/3/2025											
1030265	AD_SMOKE12_RM_11_19FL	27/3/2025											
1030266	AD_SMOKE13_RM_11_19FL	27/3/2025											

บริษัท ติยะ มาสเตอร์ ซิสเต็มส์ จำกัด
TEEYA MASTER SYSTEMS CO., LTD.

รายงานการดำเนินการบำรุงรักษาระบบแจ้งเหตุเพลิงไหม้ครั้งที่ 10/12

ST. Regis Hotel & Residences Bangkok

Address	Location	Date of PM.											
		PM.1	PM.2	PM.3	PM.4	PM.5	PM.6	PM.7	PM.8	PM.9	PM.10	PM.11	PM.12
1030267	AD_SMOKE14_RM_11_19FL	27/3/2025											
1030268	AD_SMOKE15_ST2_19FL												
1030269	AD_SMOKE16_RM_12_19FL		2/5/2025										
1030270	AD_SMOKE17_RM_STORAGE_19FL								27/10/2025				
1030271	AD_SMOKE18_RM_13_19FL								27/10/2025				
1030272	AD_SMOKE19_RM_13_19FL								27/10/2025				
1030273	AD_SMOKE20_RM_13_19FL			28/5/2025									
1030274	AD_SMOKE21_RM_14_19FL	25/3/2025											
1030275	AD_SMOKE22_RM_15_19FL	25/3/2025											
1030276	AD_SMOKE23_RM_16_19FL		1/5/2025										
1030277	AD_SMOKE24_RM_17_19FL								27/10/2025				
1030278	AD_SMOKE25_RM_18_19FL		1/5/2025										
1030279	AD_SMOKE26_RM_19_19FL								27/10/2025				
1030280	AD_SMOKE27_RM_20_19FL		1/5/2025										
1030281	AD_SMOKE28_RM_21_19FL							24/9/2025					
1030282	AD_SMOKE29_RM_22_19FL	27/3/2025											
1030283	AD_SMOKE30_RM_23_19FL	25/3/2025											
1030284	AD_SMOKE31_RM_24_19FL			27/5/2025									
1030285	AD_SMOKE32_RM_24_19FL			27/5/2025									
1030286	AD_SMOKE33_RM_24_19FL			27/5/2025									
1030287	AD_SMOKE34_RM_25_19FL		2/5/2025										
1030288	AD_SMOKE35_RM_25_19FL		2/5/2025										
1030289	AD_SMOKE36_RM_25_19FL		2/5/2025										
1030290	AD_SMOKE37_RM_26_19FL			28/5/2025									
1030291	AD_SMOKE38_RM_27_19FL		2/5/2025					22/9/2025					
1030292	AD_SMOKE39_RM_28_19FL		2/5/2025										
1030293	AD_SMOKE40_RM_29_19FL								27/10/2025				
1030294	AD_SMOKE41_RM_EE_19FL								27/10/2025				
1030295	AD_SMOKE1_RM_1_20FL	27/3/2025											
1030296	AD_SMOKE2_RM_2_20FL												
1030297	AD_SMOKE3_RM_3_20FL		2/5/2025										
1030298	AD_SMOKE4_RM_4_20FL		2/5/2025										
1030299	AD_SMOKE5_RM_5_20FL							23/9/2025					
1030300	AD_SMOKE6_RM_6_20FL					28/7/2025							
1030301	AD_SMOKE7_RM_7_20FL		2/5/2025										
1030302	AD_SMOKE8_RM_7_20FL		2/5/2025										
1030303	AD_SMOKE9_RM_8_20FL	27/3/2025											
1030304	AD_SMOKE10_RM_9_20FL	27/3/2025											
1030305	AD_SMOKE11_RM_10_20FL		2/5/2025										
1030306	AD_SMOKE12_RM_11_20FL							23/9/2025					

บริษัท ติยะ มาสเตอร์ ซิสเต็มส์ จำกัด
TEEYA MASTER SYSTEMS CO., LTD.

รายงานการดำเนินการบำรุงรักษาระบบแจ้งเหตุเพลิงไหม้ครั้งที่ 10/12

ST. Regis Hotel & Residences Bangkok

Address	Location	Date of PM.											
		PM.1	PM.2	PM.3	PM.4	PM.5	PM.6	PM.7	PM.8	PM.9	PM.10	PM.11	PM.12
1030307	AD_SMOKE13_RM_11_20FL							23/9/2025					
1030308	AD_SMOKE14_RM_11_20FL							23/9/2025					
1030309	AD_SMOKE15_ST2_20FL								27/10/2025				
1030310	AD_SMOKE16_RM_12_20FL					30/7/2025							
1030311	AD_SMOKE17_RM_STORAGE_20FL												
1030312	AD_SMOKE18_RM_13_20FL			26/5/2025									
1030313	AD_SMOKE19_RM_13_20FL			26/5/2025									
1030314	AD_SMOKE20_RM_13_20FL			26/5/2025									
1030315	AD_SMOKE21_RM_14_20FL		2/5/2025										
1030316	AD_SMOKE22_RM_15_20FL		2/5/2025										
1030317	AD_SMOKE23_RM_16_20FL		2/5/2025										
1030318	AD_SMOKE24_RM_17_20FL		2/5/2025										
1030319	AD_SMOKE25_RM_18_20FL		2/5/2025										
1030320	AD_SMOKE26_RM_19_20FL		2/5/2025										
1030321	AD_SMOKE27_RM_20_20FL		2/5/2025										
1030322	AD_SMOKE28_RM_21_20FL								27/10/2025				
1030323	AD_SMOKE29_RM_22_20FL								27/10/2025				
1030324	AD_SMOKE30_RM_23_20FL		2/5/2025										
1030325	AD_SMOKE31_RM_24_20FL			26/5/2025									
1030326	AD_SMOKE32_RM_24_20FL			26/5/2025									
1030327	AD_SMOKE33_RM_24_20FL			26/5/2025									
1030328	AD_SMOKE34_RM_25_20FL	27/3/2025											
1030329	AD_SMOKE35_RM_25_20FL	27/3/2025											
1030330	AD_SMOKE36_RM_25_20FL	27/3/2025											
1030331	AD_SMOKE37_RM_26_20FL			26/5/2025									
1030332	AD_SMOKE38_RM_27_20FL			30/5/2025									
1030333	AD_SMOKE39_RM_28_20FL						27/8/2025						
1030334	AD_SMOKE40_RM_29_20FL		2/5/2025										
1030335	AD_SMOKE41_RM_EE_20FL								27/10/2025				
1030336	AD_SMOKE1_RM_EE_21FL								27/10/2025				
1030337	AD_SMOKE2_RM_1_21FL		3/5/2025										
1030338	AD_SMOKE3_RM_2_21FL												
1030339	AD_SMOKE4_RM_2_21FL												
1030340	AD_SMOKE5_RM_3_21FL	27/3/2025											
1030341	AD_SMOKE6_RM_4_21FL		3/5/2025										
1030342	AD_SMOKE7_RM_5_21FL												
1030343	AD_SMOKE8_RM_6_21FL			27/5/2025									
1030344	AD_SMOKE9_RM_7_21FL			27/5/2025									
1030345	AD_SMOKE10_RM_8_21FL		3/5/2025										
1030346	AD_SMOKE11_RM_9_21FL			27/5/2025									

บริษัท ติยะ มาสเตอร์ ซิสเต็มส์ จำกัด
TEEYA MASTER SYSTEMS CO., LTD.

รายงานการดำเนินการบำรุงรักษาระบบแจ้งเหตุเพลิงไหม้ครั้งที่ 10/12

ST. Regis Hotel & Residences Bangkok

Address	Location	Date of PM.											
		PM.1	PM.2	PM.3	PM.4	PM.5	PM.6	PM.7	PM.8	PM.9	PM.10	PM.11	PM.12
1030347	AD_SMOKE12_RM_10_21FL							22/9/2025					
1030348	AD_SMOKE13_RM_11_21FL					28/7/2025							
1030349	AD_SMOKE14_RM_11_21FL					28/7/2025							
1030350	AD_SMOKE15_RM_11_21FL					28/7/2025							
1030351	AD_SMOKE16_RM_12_21FL					28/7/2025							
1030352	AD_SMOKE17_RM_13_21FL								27/10/2025				
1030353	AD_SMOKE18_RM_13_21FL								27/10/2025				
1030354	AD_SMOKE19_RM_13_21FL								27/10/2025				
1030355	AD_SMOKE20_RM_14_21FL	27/3/2025											
1030356	AD_SMOKE21_RM_15_21FL								27/10/2025				
1030357	AD_SMOKE22_RM_16_21FL			27/5/2025									
1030358	AD_SMOKE23_RM_17_21FL			27/5/2025									
1030359	AD_SMOKE24_RM_18_21FL		3/5/2025										
1030360	AD_SMOKE25_RM_19_21FL			27/5/2025									
1030361	AD_SMOKE26_RM_20_21FL							22/9/2025					
1030362	AD_SMOKE27_RM_21_21FL		3/5/2025										
1030363	AD_SMOKE28_RM_22_21FL		3/5/2025										
1030364	AD_SMOKE29_RM_23_21FL					30/7/2025							
1030365	AD_SMOKE30_RM_24_21FL	27/3/2025											
1030366	AD_SMOKE31_RM_24_21FL	27/3/2025											
1030367	AD_SMOKE32_RM_24_21FL	27/3/2025											
1030368	AD_SMOKE33_RM_25_21FL					28/7/2025							
1030369	AD_SMOKE34_RM_25_21FL					28/7/2025							
1030370	AD_SMOKE35_RM_25_21FL					28/7/2025							
1030371	AD_SMOKE36_RM_26_21FL	27/3/2025											
1030372	AD_SMOKE37_RM_27_21FL							22/9/2025					
1030373	AD_SMOKE38_RM_28_21FL							22/9/2025					
1030374	AD_SMOKE39_RM_29_21FL			27/5/2025									
1030375	AD_SMOKE40_LIFT_LOOBY_21FL												
1030376	DZ1_19FL												
1030377	MZ1_19FL												
1030378	FS1_19FL												

บริษัท ติยะ มาสเตอร์ ซิสเต็มส์ จำกัด
TEEYA MASTER SYSTEMS CO., LTD.

รายงานการดำเนินการบำรุงรักษาระบบแจ้งเหตุเพลิงไหม้ครั้งที่ 10/12

ST. Regis Hotel & Residences Bangkok

Address	Location	Date of PM.											
		PM.1	PM.2	PM.3	PM.4	PM.5	PM.6	PM.7	PM.8	PM.9	PM.10	PM.11	PM.12
1030379	SS1_19FL												
1030380	STB1_19FL												
1030381	SPK1_19FL												
1030382	SPK2_19FL												
1030383	DZ1_20FL												
1030384	DZ2_20FL												
1030385	DZ3_20FL												
1030386	MZ1_20FL												
1030387	FS1_20FL												
1030388	SS1_20FL												
1030389	STB1_20FL												
1030390	TEL1_20FL_LIFT												
1030391	TEL2_20FL_ST-01												
1030392	TEL3_20FL_ST-02												
1030393	SPK1_20FL												
1030394	SPK2_20FL												
1030395	SPK3_20FL												
1030396	SPK4_20FL												
1030397	SPK5_20FL												
1030398	RELAY1_20FL_DAMPER												
1030399	RELAY2_20FL_DAMPER												
1030400	DZ1_21FL		3/5/2025										
1030401	DZ2_21FL		3/5/2025										
1030402	MZ1_21FL												
1030403	FS1_21FL												
1030404	SS1_21FL												
1030405	STB1_21FL												
1030406	TEL1_21FL_ST3												
1030407	SPK1_21FL												
1030408	SPK2_21FL												
1030409	RELAY1_21FL_DAMPER												
1030410	RELAY2_21FL_DAMPER												
1030411	DZ2_19FL												
1030412	DZ3_19FL												
1030413	DZ4_20FL_ST1_(20-25FL)		3/5/2025										
1030414	DZ5_20FL_ST2_(20-25FL)		3/5/2025										
1030415	DZ3_21FL		3/5/2025										
1030416	DZ4_21FL_ST3_(21-24FL)												
1030417	RELAY1_19FL_DAMPER												
1030418	RELAY2_19FL_DAMPER												

บริษัท ติยะ มาสเตอร์ ซิสเต็มส์ จำกัด
TEEYA MASTER SYSTEMS CO., LTD.

รายงานการดำเนินการบำรุงรักษาระบบแจ้งเหตุเพลิงไหม้ครั้งที่ 10/12

ST. Regis Hotel & Residences Bangkok

Address	Location	Date of PM.											
		PM.1	PM.2	PM.3	PM.4	PM.5	PM.6	PM.7	PM.8	PM.9	PM.10	PM.11	PM.12
1040000	LOOP5,6												
1040001	ISOLATOR_22FL												
1040002	ISOLATOR_23FL												
1040003	ISOLATOR_24FL												
1040004	AD_SMOKE1_RM_EE_22FL												
1040005	AD_SMOKE2_RM_1_22FL								27/10/2025				
1040006	AD_SMOKE3_RM_2_22FL							24/9/2025					
1040007	AD_SMOKE4_RM_3_22FL							24/9/2025					
1040008	AD_SMOKE5_RM_4_22FL	27/3/2025											
1040009	AD_SMOKE6_RM_5_22FL		3/5/2025										
1040010	AD_SMOKE7_RM_6_22FL												
1040011	AD_SMOKE8_RM_7_22FL			27/5/2025									
1040012	AD_SMOKE9_RM_7_22FL			27/5/2025									
1040013	AD_SMOKE10_RM_8_22FL						27/8/2025						
1040014	AD_SMOKE11_RM_9_22FL	27/3/2025											
1040015	AD_SMOKE12_RM_10_22FL	27/3/2025											
1040016	AD_SMOKE13_RM_11_22FL								27/10/2025				
1040017	AD_SMOKE14_RM_11_22FL								27/10/2025				
1040018	AD_SMOKE15_RM_11_22FL								27/10/2025				
1040019	AD_SMOKE16_RM_12_22FL								27/10/2025				
1040020	AD_SMOKE17_RM_13_22FL								27/10/2025				
1040021	AD_SMOKE18_RM_13_22FL								27/10/2025				
1040022	AD_SMOKE19_RM_13_22FL								27/10/2025				
1040023	AD_SMOKE20_RM_14_22FL					28/7/2025							
1040024	AD_SMOKE21_RM_15_22FL						27/8/2025						
1040025	AD_SMOKE22_RM_16_22FL								27/10/2025				
1040026	AD_SMOKE23_RM_17_22FL			29/5/2025									
1040027	AD_SMOKE24_RM_18_22FL			29/5/2025									
1040028	AD_SMOKE25_RM_19_22FL												
1040029	AD_SMOKE26_RM_20_22FL			29/5/2025									
1040030	AD_SMOKE27_RM_21_22FL							23/9/2025					
1040031	AD_SMOKE28_RM_22_22FL			29/5/2025									
1040032	AD_SMOKE29_RM_23_22FL			29/5/2025									
1040033	AD_SMOKE30_RM_24_22FL			29/5/2025									
1040034	AD_SMOKE31_RM_24_22FL			29/5/2025									
1040035	AD_SMOKE32_RM_24_22FL			29/5/2025									
1040036	AD_SMOKE33_RM_25_22FL												
1040037	AD_SMOKE34_RM_25_22FL					28/7/2025							
1040038	AD_SMOKE35_RM_25_22FL					28/7/2025							
1040039	AD_SMOKE36_RM_26_22FL	27/3/2025											
1040040	AD_SMOKE37_RM_27_22FL			29/5/2025									
1040041	AD_SMOKE38_RM_28_22FL					28/7/2025							
1040042	AD_SMOKE39_RM_29_22FL		3/5/2025										
1040043	AD_SMOKE40_LIFT_LOOBY_22FL												
1040044	AD_SMOKE41_STORAGE_RM_22FL												
1040045	AD_SMOKE1_RM_EE_23FL												
1040046	AD_SMOKE2_RM_1_23FL	26/3/2025											

บริษัท ติยะ มาสเตอร์ ซิสเต็มส์ จำกัด
TEEYA MASTER SYSTEMS CO., LTD.

รายงานการดำเนินการบำรุงรักษาระบบแจ้งเหตุเพลิงไหม้ครั้งที่ 10/12

ST. Regis Hotel & Residences Bangkok

Address	Location	Date of PM.											
		PM.1	PM.2	PM.3	PM.4	PM.5	PM.6	PM.7	PM.8	PM.9	PM.10	PM.11	PM.12
1040047	AD_SMOKE3_RM_1_23FL	26/3/2025											
1040048	AD_SMOKE4_RM_2_23FL	26/3/2025											
1040049	AD_SMOKE5_RM_2_23FL	26/3/2025											
1040050	AD_SMOKE6_RM_3_23FL			30/5/2025									
1040051	AD_SMOKE7_RM_3_23FL			30/5/2025									
1040052	AD_SMOKE8_RM_3_23FL			30/5/2025									
1040053	AD_SMOKE9_RM_3_23FL			30/5/2025									
1040054	AD_SMOKE10_RM_4_23FL	25/3/2025											
1040055	AD_SMOKE11_RM_4_23FL	25/3/2025											
1040056	AD_SMOKE12_RM_4_23FL	25/3/2025											
1040057	AD_SMOKE13_RM_4_23FL	25/3/2025											
1040058	AD_SMOKE14_RM_5_23FL	26/3/2025											
1040059	AD_SMOKE15_RM_5_23FL	26/3/2025											
1040060	AD_SMOKE16_RM_5_23FL	26/3/2025											
1040061	AD_SMOKE17_RM_6_23FL					30/7/2025							
1040062	AD_SMOKE18_RM_6_23FL					30/7/2025							
1040063	AD_SMOKE19_RM_6_23FL					30/7/2025							
1040064	AD_SMOKE20_RM_7_23FL	26/3/2025											
1040065	AD_SMOKE21_RM_7_23FL	26/3/2025											
1040066	AD_SMOKE22_RM_7_23FL	26/3/2025											
1040067	AD_SMOKE23_RM_7_23FL	26/3/2025											
1040068	AD_SMOKE24_RM_8_23FL	25/3/2025											
1040069	AD_SMOKE25_RM_8_23FL	25/3/2025											
1040070	AD_SMOKE26_RM_8_23FL	25/3/2025											
1040071	AD_SMOKE27_RM_9_23FL	25/3/2025											
1040072	AD_SMOKE28_RM_9_23FL	25/3/2025											
1040073	AD_SMOKE29_RM_9_23FL	25/3/2025											
1040074	AD_SMOKE30_RM_10_23FL	25/3/2025											
1040075	AD_SMOKE31_RM_10_23FL	25/3/2025											
1040076	AD_SMOKE32_RM_10_23FL	25/3/2025											
1040077	AD_SMOKE33_RM_11_23FL	25/3/2025											
1040078	AD_SMOKE34_RM_11_23FL	25/3/2025											
1040079	AD_SMOKE35_RM_11_23FL	25/3/2025											
1040080	AD_SMOKE36_RM_12_23FL	25/3/2025											
1040081	AD_SMOKE37_RM_12_23FL	25/3/2025											
1040082	AD_SMOKE38_RM_12_23FL	25/3/2025											
1040083	AD_SMOKE39_LIFT_LOOBY_23FL												
1040084	AD_SMOKE1_RM_EE_24FL												
1040085	AD_SMOKE2_RM_1_24FL	26/3/2025											
1040086	AD_SMOKE3_RM_1_24FL	26/3/2025											
1040087	AD_SMOKE4_RM_2_24FL	25/3/2025											
1040088	AD_SMOKE5_RM_2_24FL	25/3/2025											
1040089	AD_SMOKE6_RM_3_24FL					28/7/2025							
1040090	AD_SMOKE7_RM_3_24FL					28/7/2025							
1040091	AD_SMOKE8_RM_3_24FL					28/7/2025							
1040092	AD_SMOKE9_RM_3_24FL					28/7/2025							
1040093	AD_SMOKE10_RM_4_24FL			29/5/2025									

บริษัท ตียะ มาสเตอร์ ซิสเต็มส์ จำกัด
TEEYA MASTER SYSTEMS CO., LTD.

รายงานการดำเนินการบำรุงรักษาระบบแจ้งเหตุเพลิงไหม้ครั้งที่ 10/12

ST. Regis Hotel & Residences Bangkok

Address	Location	Date of PM.											
		PM.1	PM.2	PM.3	PM.4	PM.5	PM.6	PM.7	PM.8	PM.9	PM.10	PM.11	PM.12
1040094	AD_SMOKE11_RM_4_24FL			29/5/2025									
1040095	AD_SMOKE12_RM_4_24FL			29/5/2025									
1040096	AD_SMOKE13_RM_4_24FL			29/5/2025									
1040097	AD_SMOKE14_RM_5_24FL					30/7/2025							
1040098	AD_SMOKE15_RM_5_24FL					30/7/2025							
1040099	AD_SMOKE16_RM_5_24FL					30/7/2025							
1040100	AD_SMOKE17_RM_6_24FL	26/3/2025											
1040101	AD_SMOKE18_RM_6_24FL	26/3/2025											
1040102	AD_SMOKE19_RM_6_24FL	26/3/2025											
1040103	AD_SMOKE20_RM_7_24FL	25/3/2025											
1040104	AD_SMOKE21_RM_7_24FL	25/3/2025											
1040105	AD_SMOKE22_RM_7_24FL	25/3/2025											
1040106	AD_SMOKE23_RM_7_24FL	25/3/2025											
1040107	AD_SMOKE24_RM_8_24FL	26/3/2025											
1040108	AD_SMOKE25_RM_8_24FL	26/3/2025											
1040109	AD_SMOKE26_RM_8_24FL	26/3/2025											
1040110	AD_SMOKE27_RM_9_24FL	26/3/2025											
1040111	AD_SMOKE28_RM_9_24FL	26/3/2025											
1040112	AD_SMOKE29_RM_9_24FL	26/3/2025											
1040113	AD_SMOKE30_RM_10_24FL	25/3/2025											
1040114	AD_SMOKE31_RM_10_24FL	25/3/2025											
1040115	AD_SMOKE32_RM_10_24FL	25/3/2025											
1040116	AD_SMOKE33_RM_11_24FL	25/3/2025											
1040117	AD_SMOKE34_RM_11_24FL	25/3/2025											
1040118	AD_SMOKE35_RM_11_24FL	25/3/2025											
1040119	AD_SMOKE36_RM_11_24FL	25/3/2025											
1040120	AD_SMOKE37_RM_11_24FL	25/3/2025											
1040121	AD_SMOKE38_LIFT_LOOBY_24FL												
1040122	AD_HEAT39_RM_11_24FL	25/3/2025											
1040123	AD_SMOKE40_RM_11_24FL	25/3/2025											
1040124	AD_SMOKE41_RM_11_24FL	25/3/2025											
1040125	AD_SMOKE42_RM_11_24FL	25/3/2025											
1040126	DZ1_22FL		3/5/2025										
1040127	MZ1_22FL												
1040128	FS1_22FL												
1040129	SS1_22FL												
1040130	STB1_22FL												
1040131	SPK1_22FL												
1040132	SPK2_22FL												
1040133	RELAY1_22FL_DAMPER												
1040134	RELAY2_22FL_DAMPER												
1040135	DZ1_23FL		3/5/2025										
1040136	MZ1_23FL												
1040137	FS1_23FL												
1040138	SS1_23FL												
1040139	STB1_23FL												
1040140	SPK1_23FL												

บริษัท ตียะ มาสเตอร์ ซิสเต็มส์ จำกัด
TEEYA MASTER SYSTEMS CO., LTD.

รายงานการดำเนินการบำรุงรักษาระบบแจ้งเหตุเพลิงไหม้ครั้งที่ 10/12

ST. Regis Hotel & Residences Bangkok

Address	Location	Date of PM.											
		PM.1	PM.2	PM.3	PM.4	PM.5	PM.6	PM.7	PM.8	PM.9	PM.10	PM.11	PM.12
1040141	SPK2_23FL												
1040142	RELAY1_23FL_DAMPER												
1040143	RELAY2_23FL_DAMPER												
1040144	DZ1_24FL		3/5/2025										
1040145	MZ1_24FL												
1040146	FS1_24FL												
1040147	SS1_24FL												
1040148	STB1_24FL												
1040149	SPK1_24FL												
1040150	SPK2_24FL												
1040151	RELAY1_24FL_DAMPER												
1040152	RELAY2_24FL_DAMPER												
1040153	DZ2_22FL		3/5/2025										
1040154	DZ3_22FL		3/5/2025										
1040155	DZ2_23FL		3/5/2025										
1040156	DZ3_23FL		3/5/2025										
1040157	DZ2_24FL		3/5/2025										
1040158	DZ3_24FL		3/5/2025										
1040251	ISOLATOR_R.FL												
1040252	ISOLATOR_25FL												
1040253	ISOLATOR_26FL												
1040254	ISOLATOR_27FL												
1040256	AD_SMOKE2_A_25FL						29/8/2025						
1040257	AD_SMOKE3_A_25FL						29/8/2025						
1040258	AD_SMOKE4_A_25FL						29/8/2025						
1040259	AD_HEAT5_A_25FL						29/8/2025						
1040260	AD_SMOKE6_A_25FL						29/8/2025						
1040262	AD_SMOKE8_A_25FL						29/8/2025						
1040263	AD_SMOKE9_A_25FL						29/8/2025						
1040264	AD_SMOKE10_A_25FL						29/8/2025						
1040265	AD_SMOKE11_A_25FL						29/8/2025						
1040266	AD_SMOKE12_A_25FL						29/8/2025						
1040267	AD_SMOKE13_A_25FL						29/8/2025						
1040268	AD_SMOKE14_A_25FL						29/8/2025						
1040269	AD_SMOKE15_A_25FL						29/8/2025						
1040270	AD_SMOKE16_C_25FL									26/11/2025			
1040271	AD_SMOKE17_C_25FL									26/11/2025			
1040272	AD_SMOKE18_C_25FL									26/11/2025			
1040273	AD_SMOKE19_C_25FL									26/11/2025			
1040274	AD_SMOKE20_C_25FL									26/11/2025			
1040275	AD_SMOKE21_C_25FL									26/11/2025			
1040276	AD_SMOKE22_C_25FL									26/11/2025			
1040277	AD_SMOKE23_C_25FL									26/11/2025			
1040278	AD_SMOKE24_C_25FL									26/11/2025			
1040279	AD_SMOKE25_C_25FL									26/11/2025			
1040280	AD_HEAT26_C_25FL									26/11/2025			
1040281	AD_SMOKE27_C_25FL									26/11/2025			

บริษัท ตียะ มาสเตอร์ ซิสเต็มส์ จำกัด
TEEYA MASTER SYSTEMS CO., LTD.

รายงานการดำเนินการบำรุงรักษาระบบแจ้งเหตุเพลิงไหม้ครั้งที่ 10/12

ST. Regis Hotel & Residences Bangkok

Address	Location	Date of PM.											
		PM.1	PM.2	PM.3	PM.4	PM.5	PM.6	PM.7	PM.8	PM.9	PM.10	PM.11	PM.12
1040282	AD_SMOKE28_C_25FL									26/11/2025			
1040283	AD_SMOKE29_C_25FL									26/11/2025			
1040284	AD_HEAT34_B_25FL					31/7/2025							
1040285	AD_SMOKE35_B_25FL					31/7/2025							
1040286	AD_SMOKE36_B_25FL					31/7/2025							
1040287	AD_SMOKE37_B_25FL					31/7/2025							
1040288	AD_SMOKE38_B_25FL					31/7/2025							
1040289	AD_SMOKE39_B_25FL					31/7/2025							
1040290	AD_SMOKE40_B_25FL					31/7/2025							
1040291	AD_SMOKE41_B_25FL					31/7/2025							
1040292	AD_SMOKE42_B_25FL					31/7/2025							
1040293	AD_SMOKE43_A_25FL												
1040294	AD_SMOKE44_C_25FL									-			
1040296	AD_SMOKE2_A_27FL									26/11/2025			
1040297	AD_SMOKE3_A_27FL									26/11/2025			
1040298	AD_SMOKE4_A_27FL									26/11/2025			
1040299	AD_HEAT5_A_27FL									26/11/2025			
1040300	AD_SMOKE6_A_27FL									26/11/2025			
1040301	AD_SMOKE7_A_27FL									26/11/2025			
1040302	AD_SMOKE8_A_27FL									26/11/2025			
1040303	AD_SMOKE9_A_27FL									26/11/2025			
1040304	AD_SMOKE10_A_27FL									26/11/2025			
1040305	AD_SMOKE11_A_27FL									26/11/2025			
1040306	AD_SMOKE12_A_27FL									26/11/2025			
1040307	AD_SMOKE13_A_27FL									26/11/2025			
1040308	AD_SMOKE14_A_27FL									26/11/2025			
1040309	AD_SMOKE15_A_27FL									26/11/2025			
1040310	AD_SMOKE16_C_27FL									26/11/2025			
1040311	AD_SMOKE17_C_27FL									26/11/2025			
1040312	AD_SMOKE18_C_27FL									26/11/2025			
1040313	AD_SMOKE19_C_27FL									26/11/2025			
1040314	AD_SMOKE20_C_27FL									26/11/2025			
1040315	AD_SMOKE21_C_27FL									26/11/2025			
1040316	AD_SMOKE22_C_27FL									26/11/2025			
1040317	AD_SMOKE23_C_27FL									26/11/2025			
1040318	AD_SMOKE24_C_27FL									26/11/2025			
1040319	AD_SMOKE25_C_27FL									26/11/2025			
1040320	AD_HEAT26_C_27FL									26/11/2025			
1040321	AD_SMOKE27_C_27FL									26/11/2025			
1040322	AD_SMOKE28_C_27FL									26/11/2025			
1040323	AD_SMOKE29_C_27FL									26/11/2025			
1040324	AD_HEAT34_B_27FL					31/7/2025							
1040325	AD_SMOKE35_B_27FL					31/7/2025							
1040326	AD_SMOKE36_B_27FL					31/7/2025							
1040327	AD_SMOKE37_B_27FL					31/7/2025							
1040328	AD_SMOKE38_B_27FL					31/7/2025							
1040329	AD_SMOKE39_B_27FL					31/7/2025							

บริษัท ติยะ มาสเตอร์ ซิสเต็มส์ จำกัด
TEEYA MASTER SYSTEMS CO., LTD.

รายงานการดำเนินการบำรุงรักษาระบบแจ้งเหตุเพลิงไหม้ครั้งที่ 10/12

ST. Regis Hotel & Residences Bangkok

Address	Location	Date of PM.											
		PM.1	PM.2	PM.3	PM.4	PM.5	PM.6	PM.7	PM.8	PM.9	PM.10	PM.11	PM.12
1040330	AD_SMOKE40_B_27FL					31/7/2025							
1040331	AD_SMOKE41_B_27FL					31/7/2025							
1040332	AD_SMOKE42_B_27FL					31/7/2025							
1040333	AD_SMOKE44_A_27FL												
1040334	AD_SMOKE45_C_27FL												
1040335	AD_SMOKE43_B_27FL												
1040336	AD_SMOKE2_A_26FL									25/11/2025			
1040337	AD_SMOKE3_A_26FL									25/11/2025			
1040338	AD_SMOKE4_A_26FL									25/11/2025			
1040339	AD_HEAT5_A_26FL									25/11/2025			
1040341	AD_SMOKE7_A_26FL									25/11/2025			
1040342	AD_SMOKE8_A_26FL									25/11/2025			
1040343	AD_SMOKE9_A_26FL									25/11/2025			
1040344	AD_SMOKE10_A_26FL									25/11/2025			
1040345	AD_SMOKE11_A_26FL									25/11/2025			
1040346	AD_SMOKE12_A_26FL									25/11/2025			
1040347	AD_SMOKE13_A_26FL									25/11/2025			
1040348	AD_SMOKE14_A_26FL									25/11/2025			
1040349	AD_SMOKE15_A_26FL									25/11/2025			
1040351	AD_SMOKE17_C_26FL										23/12/2025		
1040352	AD_SMOKE18_C_26FL										23/12/2025		
1040353	AD_SMOKE19_C_26FL										23/12/2025		
1040354	AD_SMOKE20_C_26FL										23/12/2025		
1040355	AD_SMOKE21_C_26FL										23/12/2025		
1040356	AD_SMOKE22_C_26FL										23/12/2025		
1040357	AD_SMOKE23_C_26FL										23/12/2025		
1040358	AD_SMOKE24_C_26FL										23/12/2025		
1040359	AD_SMOKE25_C_26FL										23/12/2025		
1040360	AD_HEAT26_C_26FL										23/12/2025		
1040361	AD_SMOKE27_C_26FL										23/12/2025		
1040362	AD_SMOKE28_C_26FL										23/12/2025		
1040363	AD_SMOKE29_C_26FL										23/12/2025		
1040364	AD_HEAT34_B_26FL					31/7/2025							
1040365	AD_SMOKE35_B_26FL					31/7/2025							
1040366	AD_SMOKE36_B_26FL					31/7/2025							
1040367	AD_SMOKE37_B_26FL					31/7/2025							
1040368	AD_SMOKE38_B_26FL					31/7/2025							
1040369	AD_SMOKE39_B_26FL					31/7/2025							
1040370	AD_SMOKE40_B_26FL					31/7/2025							
1040371	AD_SMOKE41_B_26FL					31/7/2025							
1040372	AD_SMOKE42_B_26FL					31/7/2025							
1040373	AD_SMOKE43_B_26FL					31/7/2025							
1040376	DZ1_R.FL		28/4/2025										
1040377	DZ2_R.FL		28/4/2025										
1040378	DZ3_R.FL		28/4/2025										
1040379	DZ4_R.FL		28/4/2025										
1040380	DZ5_R.FL		28/4/2025										

บริษัท ติยะ มาสเตอร์ ซิสเต็มส์ จำกัด
TEEYA MASTER SYSTEMS CO., LTD.

รายงานการดำเนินการบำรุงรักษาระบบแจ้งเหตุเพลิงไหม้ครั้งที่ 10/12

ST. Regis Hotel & Residences Bangkok

Address	Location	Date of PM.											
		PM.1	PM.2	PM.3	PM.4	PM.5	PM.6	PM.7	PM.8	PM.9	PM.10	PM.11	PM.12
1040381	DZ6_R.FL		28/4/2025										
1040382	DZ7_R.FL		28/4/2025										
1040383	DZ8_R.FL		28/4/2025										
1040384	DZ9_R.FL		28/4/2025										
1040385	DZ10_R.FL		28/4/2025										
1040386	MZ1_R.FL												
1040387	FS1_R.FL												
1040388	SS1_R.FL												
1040389	STB1_R.FL												
1040390	SPK1_R.FL												
1040391	SPK2_R.FL												
1040392	SPK3_R.FL												
1040393	TEL1_R.FL_LIFT_ROOM												
1040394	RELAY1_R.FL												
1040395	RELAY2_R.FL												
1040396	RELAY3_R.FL												
1040397	RELAY4_R.FL_DAMPER												
1040398	RELAY5_R.FL_DAMPER												
1040399	DZ1_25FL												
1040400	DZ2_25FL_EE.ROOM												
1040401	MZ1_25FL												
1040402	FS1_25FL												
1040403	SS1_25FL												
1040404	STB1_25FL												
1040405	SPK1_25FL												
1040406	SPK2_25FL												
1040407	RELAY1_25FL_DAMPER												
1040408	DZ1_26FL		28/4/2025										
1040409	DZ2_26FL_EE.ROOM		28/4/2025										
1040410	MZ1_26FL												
1040411	FS1_26FL												
1040412	SS1_26FL												
1040413	STB1_26FL												
1040414	SPK1_26FL												
1040415	SPK2_26FL												
1040416	RELAY1_26FL_DAMPER												
1040417	DZ1_27FL		28/4/2025										
1040418	DZ2_27FL_EE._ROOM		28/4/2025										
1040419	MZ1_27FL												
1040420	FS1_27FL												
1040421	SS1_27FL												
1040422	STB1_27FL												
1040423	SPK1_27FL												
1040424	SPK2_27FL												
1040425	RELAY1_27FL_DAMPER												
1040426	RELAY2_25FL_DAMPER												
1040427	RELAY2_27FL_DAMPER												

บริษัท ติยะ มาสเตอร์ ซิสเต็มส์ จำกัด
TEEYA MASTER SYSTEMS CO., LTD.

รายงานการดำเนินการบำรุงรักษาระบบแจ้งเหตุเพลิงไหม้ครั้งที่ 10/12

ST. Regis Hotel & Residences Bangkok

Address	Location	Date of PM.											
		PM.1	PM.2	PM.3	PM.4	PM.5	PM.6	PM.7	PM.8	PM.9	PM.10	PM.11	PM.12
1040428	RELAY2_26FL_DAMPER												
1040429	DZ_SMOKE32_JUNC_27FL												
1040430	DZ_SMOKE33_FIREMAN_LIFT_27FL												
1040431	DZ_SMOKE32_JUNC_26FL												
1040432	DZ_SMOKE33_FIREMAN_LIFT_26FL												
1040433	DZ_SMOKE32_JUNC_25FL												
1040434	DZ_SMOKE33_FIREMAN_LIFT_25FL												

บริษัท ติยะ มาสเตอร์ ซิสเต็มส์ จำกัด
TEEYA MASTER SYSTEMS CO., LTD.

รายงานการดำเนินการบำรุงรักษาระบบแจ้งเหตุเพลิงไหม้ครั้งที่ 10/12

ST. Regis Hotel & Residences Bangkok

Address	Location	Date of PM.											
		PM.1	PM.2	PM.3	PM.4	PM.5	PM.6	PM.7	PM.8	PM.9	PM.10	PM.11	PM.12
1050000	LOOP7,8												
1050001	ISOLATOR_28FL												
1050002	ISOLATOR_29FL												
1050003	ISOLATOR_30FL												
1050004	AD2_SMOKE_A_28FL										26/12/2025		
1050005	AD3_SMOKE_A_28FL										26/12/2025		
1050006	AD4_SMOKE_A_28FL										26/12/2025		
1050007	AD5_HEAT_A_28FL										26/12/2025		
1050008	AD6_SMOKE_A_28FL										26/12/2025		
1050009	AD7_SMOKE_A_28FL										26/12/2025		
1050010	AD8_SMOKE_A_28FL										26/12/2025		
1050011	AD9_SMOKE_A_28FL										26/12/2025		
1050012	AD10_SMOKE_A_28FL										26/12/2025		
1050013	AD11_SMOKE_A_28FL										26/12/2025		
1050014	AD12_SMOKE_A_28FL										26/12/2025		
1050015	AD13_SMOKE_A_28FL										26/12/2025		
1050016	AD14_SMOKE_A_28FL										26/12/2025		
1050017	AD15_SMOKE_A_28FL										26/12/2025		
1050018	AD16_SMOKE_C_28FL						28/8/2025						
1050019	AD17_SMOKE_C_28FL						28/8/2025						
1050020	AD18_SMOKE_C_28FL						28/8/2025						
1050021	AD19_SMOKE_C_28FL						28/8/2025						
1050022	AD20_SMOKE_C_28FL						28/8/2025						
1050023	AD21_SMOKE_C_28FL						28/8/2025						
1050024	AD22_SMOKE_C_28FL						28/8/2025						
1050025	AD23_SMOKE_C_28FL						28/8/2025						
1050026	AD24_SMOKE_C_28FL						28/8/2025						
1050027	AD25_SMOKE_C_28FL						28/8/2025						
1050028	AD26_HEAT_C_28FL						28/8/2025						
1050029	AD27_SMOKE_C_28FL						28/8/2025						
1050030	AD28_SMOKE_C_28FL						28/8/2025						
1050031	AD29_SMOKE_C_28FL						28/8/2025						
1050032	AD34_HEAT_B_28FL				31/7/2025								
1050033	AD35_SMOKE_B_28FL				31/7/2025								
1050034	AD36_SMOKE_B_28FL				31/7/2025								
1050035	AD37_SMOKE_B_28FL				31/7/2025								
1050036	AD38_SMOKE_B_28FL				31/7/2025								
1050037	AD39_SMOKE_B_28FL				31/7/2025								
1050038	AD40_SMOKE_B_28FL				31/7/2025								
1050039	AD41_SMOKE_B_28FL				31/7/2025								
1050040	AD42_SMOKE_B_28FL				31/7/2025								
1050041	AD43_SMOKE_B_28FL				31/7/2025								
1050042	AD2_SMOKE_A_29FL						29/8/2025						
1050043	AD3_SMOKE_A_29FL						29/8/2025						
1050044	AD4_SMOKE_A_29FL						29/8/2025						
1050045	AD5_HEAT_A_29FL						29/8/2025						
1050046	AD6_SMOKE_A_29FL						29/8/2025						

บริษัท ติยะ มาสเตอร์ ซิสเต็มส์ จำกัด
TEEYA MASTER SYSTEMS CO., LTD.

รายงานการดำเนินการบำรุงรักษาระบบแจ้งเหตุเพลิงไหม้ครั้งที่ 10/12

ST. Regis Hotel & Residences Bangkok

Address	Location	Date of PM.											
		PM.1	PM.2	PM.3	PM.4	PM.5	PM.6	PM.7	PM.8	PM.9	PM.10	PM.11	PM.12
1050047	AD7_SMOKE_A_29FL						29/8/2025						
1050048	AD8_SMOKE_A_29FL						29/8/2025						
1050049	AD9_SMOKE_A_29FL						29/8/2025						
1050050	AD10_SMOKE_A_29FL						29/8/2025						
1050051	AD11_SMOKE_A_29FL						29/8/2025						
1050052	AD12_SMOKE_A_29FL						29/8/2025						
1050053	AD13_SMOKE_A_29FL						29/8/2025						
1050054	AD14_SMOKE_A_29FL						29/8/2025						
1050055	AD15_SMOKE_A_29FL						29/8/2025						
1050056	AD16_SMOKE_C_29FL									26/11/2025			
1050057	AD17_SMOKE_C_29FL									26/11/2025			
1050058	AD18_SMOKE_C_29FL									26/11/2025			
1050059	AD19_SMOKE_C_29FL									26/11/2025			
1050060	AD20_SMOKE_C_29FL									26/11/2025			
1050061	AD21_SMOKE_C_29FL									26/11/2025			
1050062	AD22_SMOKE_C_29FL									26/11/2025			
1050063	AD23_SMOKE_C_29FL									26/11/2025			
1050064	AD24_SMOKE_C_29FL									26/11/2025			
1050065	AD25_SMOKE_C_29FL									26/11/2025			
1050066	AD26_HEAT_C_29FL									26/11/2025			
1050067	AD27_SMOKE_C_29FL									26/11/2025			
1050068	AD28_SMOKE_C_29FL									26/11/2025			
1050069	AD29_SMOKE_C_29FL									26/11/2025			
1050070	AD34_HEAT_B_29FL	26/3/2025											
1050071	AD35_SMOKE_B_29FL	26/3/2025											
1050072	AD36_SMOKE_B_29FL	26/3/2025											
1050073	AD37_SMOKE_B_29FL	26/3/2025											
1050074	AD38_SMOKE_B_29FL	26/3/2025											
1050075	AD39_SMOKE_B_29FL	26/3/2025		27/5/2025									
1050076	AD40_SMOKE_B_29FL	26/3/2025		27/5/2025									
1050077	AD41_SMOKE_B_29FL	26/3/2025		27/5/2025									
1050078	AD42_SMOKE_B_29FL	26/3/2025											
1050079	AD43_SMOKE_B_29FL	26/3/2025											
1050080	AD2_SMOKE_A_30FL										25/12/2025		
1050081	AD3_SMOKE_A_30FL										25/12/2025		
1050082	AD4_SMOKE_A_30FL										25/12/2025		
1050083	AD5_HEAT_A_30FL										25/12/2025		
1050084	AD6_SMOKE_A_30FL										25/12/2025		
1050085	AD7_SMOKE_A_30FL										25/12/2025		
1050086	AD8_SMOKE_A_30FL										25/12/2025		
1050087	AD9_SMOKE_A_30FL										25/12/2025		
1050088	AD10_SMOKE_A_30FL										25/12/2025		
1050089	AD11_SMOKE_A_30FL										25/12/2025		
1050090	AD12_SMOKE_A_30FL										25/12/2025		
1050091	AD13_SMOKE_A_30FL										25/12/2025		
1050092	AD14_SMOKE_A_30FL										25/12/2025		
1050093	AD15_SMOKE_A_30FL										25/12/2025		

บริษัท ติยะ มาสเตอร์ ซิสเต็มส์ จำกัด
TEEYA MASTER SYSTEMS CO., LTD.

รายงานการดำเนินการบำรุงรักษาระบบแจ้งเหตุเพลิงไหม้ครั้งที่ 10/12

ST. Regis Hotel & Residences Bangkok

Address	Location	Date of PM.											
		PM.1	PM.2	PM.3	PM.4	PM.5	PM.6	PM.7	PM.8	PM.9	PM.10	PM.11	PM.12
1050094	AD16_SMOKE_C_30FL					31/7/2025							
1050095	AD17_SMOKE_C_30FL					31/7/2025							
1050096	AD18_SMOKE_C_30FL					31/7/2025							
1050097	AD19_SMOKE_C_30FL					31/7/2025							
1050098	AD20_SMOKE_C_30FL					31/7/2025							
1050099	AD21_SMOKE_C_30FL					31/7/2025							
1050100	AD22_SMOKE_C_30FL					31/7/2025							
1050101	AD23_SMOKE_C_30FL					31/7/2025							
1050102	AD24_SMOKE_C_30FL					31/7/2025							
1050103	AD25_SMOKE_C_30FL					31/7/2025							
1050104	AD26_HEAT_C_30FL					31/7/2025							
1050105	AD27_SMOKE_C_30FL					31/7/2025							
1050106	AD28_SMOKE_C_30FL					31/7/2025							
1050107	AD29_SMOKE_C_30FL					31/7/2025							
1050108	AD34_HEAT_B_30FL									26/11/2025			
1050109	AD35_SMOKE_B_30FL									26/11/2025			
1050110	AD36_SMOKE_B_30FL									26/11/2025			
1050111	AD37_SMOKE_B_30FL									26/11/2025			
1050112	AD38_SMOKE_B_30FL									26/11/2025			
1050113	AD39_SMOKE_B_30FL									26/11/2025			
1050114	AD40_SMOKE_B_30FL									26/11/2025			
1050115	AD41_SMOKE_B_30FL									26/11/2025			
1050116	AD42_SMOKE_B_30FL									26/11/2025			
1050117	AD43_SMOKE_B_30FL									26/11/2025			
1050118	AD9.1_SMOKE_A_29FL												
1050126	DZ1_28FL		28/4/2025										
1050127	DZ2_28FL		28/4/2025										
1050128	DZ3_28FL_ST1_(28-34FL)		28/4/2025										
1050129	DZ4_28FL_ST2_(28-34FL)		28/4/2025										
1050130	MZ1_28FL												
1050131	FS1_28FL												
1050132	SS1_28FL												
1050133	STB1_28FL												
1050134	TEL1_28FL-36FL												
1050135	TEL2_28FL-36FL												
1050136	TEL3_28FL-36FL												
1050137	SPK1_28FL												
1050138	SPK2_28FL												
1050139	SPK3_28FL												
1050140	SPK4_28FL												
1050141	SPK5_28FL												
1050142	RELAY1_28FL_DAMPER												
1050143	DZ1_29FL		28/4/2025										
1050144	DZ2_29FL		28/4/2025										
1050145	MZ1_29FL												
1050146	FS1_29FL												
1050147	SS1_29FL												

บริษัท ติยะ มาสเตอร์ ซิสเต็มส์ จำกัด
TEEYA MASTER SYSTEMS CO., LTD.

รายงานการดำเนินการบำรุงรักษาระบบแจ้งเหตุเพลิงไหม้ครั้งที่ 10/12

ST. Regis Hotel & Residences Bangkok

Address	Location	Date of PM.											
		PM.1	PM.2	PM.3	PM.4	PM.5	PM.6	PM.7	PM.8	PM.9	PM.10	PM.11	PM.12
1050148	STB1_29FL												
1050149	SPK1_29FL												
1050150	SPK2_29FL												
1050151	RELAY1_29FL_DAMPER												
1050152	DZ1_30FL		28/4/2025										
1050153	DZ2_30FL		28/4/2025										
1050154	MZ1_30FL												
1050155	FS1_30FL												
1050156	SS1_30FL												
1050157	STB1_30FL												
1050158	SPK1_30FL												
1050159	SPK2_30FL												
1050160	RELAY1_30FL_DAMPER												
1050161	RELAY2_28FL_DAMPER												
1050162	RELAY2_29FL_DAMPER												
1050163	RELAY2_30FL_DAMPER												
1050164	DZ_SMOKE32_JUNC_29FL												
1050165	DZ_SMOKE33_FIREMAN_LIFT_29FL												
1050166	DZ_SMOKE32_JUNC_30FL												
1050167	DZ_SMOKE33_FIREMAN_LIFT_30FL												
1050168	DZ_SMOKE32_JUNC_28FL												
1050169	DZ_SMOKE33_FIREMAN_LIFT_28FL												
1050251	ISOLATOR_31FL												
1050252	ISOLATOR_32FL												
1050253	ISOLATOR_33FL												
1050254	AD_SMOKE43_B_31FL												
1050255	AD_SMOKE2_A_31FL									24/11/2025			
1050256	AD_SMOKE3_A_31FL									24/11/2025			
1050257	AD_SMOKE4_A_31FL									24/11/2025			
1050258	AD_HEAT5_A_31FL									24/11/2025			
1050259	AD_SMOKE6_A_31FL									24/11/2025			
1050260	AD_SMOKE7_A_31FL									24/11/2025			
1050261	AD_SMOKE8_A_31FL									24/11/2025			
1050262	AD_SMOKE9_A_31FL									24/11/2025			
1050263	AD_SMOKE10_A_31FL									24/11/2025			
1050264	AD_SMOKE11_A_31FL									24/11/2025			
1050265	AD_SMOKE12_A_31FL									24/11/2025			
1050266	AD_SMOKE13_A_31FL									24/11/2025			
1050267	AD_SMOKE14_A_31FL									24/11/2025			
1050268	AD_SMOKE15_A_31FL									24/11/2025			
1050269	AD_SMOKE16_C_31FL						28/8/2025						
1050270	AD_SMOKE17_C_31FL						28/8/2025						
1050271	AD_SMOKE18_C_31FL						28/8/2025						
1050272	AD_SMOKE19_C_31FL						28/8/2025						
1050273	AD_SMOKE20_C_31FL						28/8/2025						
1050274	AD_SMOKE21_C_31FL						28/8/2025						
1050275	AD_SMOKE22_C_31FL						28/8/2025						

บริษัท ติยะ มาสเตอร์ ซิสเต็มส์ จำกัด
TEEYA MASTER SYSTEMS CO., LTD.

รายงานการดำเนินการบำรุงรักษาระบบแจ้งเหตุเพลิงไหม้ครั้งที่ 10/12

ST. Regis Hotel & Residences Bangkok

Address	Location	Date of PM.											
		PM.1	PM.2	PM.3	PM.4	PM.5	PM.6	PM.7	PM.8	PM.9	PM.10	PM.11	PM.12
1050276	AD_SMOKE23_C_31FL						28/8/2025						
1050277	AD_SMOKE24_C_31FL						28/8/2025						
1050278	AD_SMOKE25_C_31FL						28/8/2025						
1050279	AD_HEAT26_C_31FL						28/8/2025						
1050280	AD_SMOKE27_C_31FL						28/8/2025						
1050281	AD_SMOKE28_C_31FL						28/8/2025						
1050282	AD_SMOKE29_C_31FL						28/8/2025						
1050284	AD_HEAT34_B_31FL					31/7/2025							
1050285	AD_SMOKE35_B_31FL					31/7/2025							
1050286	AD_SMOKE36_B_31FL					31/7/2025							
1050287	AD_SMOKE37_B_31FL					31/7/2025							
1050288	AD_SMOKE38_B_31FL					31/7/2025							
1050289	AD_SMOKE39_B_31FL					31/7/2025							
1050290	AD_SMOKE40_B_31FL					31/7/2025							
1050291	AD_SMOKE41_B_31FL					31/7/2025							
1050292	AD_SMOKE42_B_31FL					31/7/2025							
1050293	AD_SMOKE43_B_31FL					31/7/2025							
1050294	AD_SMOKE2_A_32FL									29/11/2025			
1050295	AD_SMOKE3_A_32FL									29/11/2025			
1050296	AD_SMOKE4_A_32FL									29/11/2025			
1050297	AD_HEAT5_A_32FL									29/11/2025			
1050298	AD_SMOKE6_A_32FL									29/11/2025			
1050299	AD_SMOKE7_A_32FL									29/11/2025			
1050300	AD_SMOKE8_A_32FL									29/11/2025			
1050301	AD_SMOKE9_A_32FL									29/11/2025			
1050302	AD_SMOKE10_A_32FL									29/11/2025			
1050303	AD_SMOKE11_A_32FL									29/11/2025			
1050304	AD_SMOKE12_A_32FL									29/11/2025			
1050305	AD_SMOKE13_A_32FL									29/11/2025			
1050306	AD_SMOKE14_A_32FL			27/5/2025									
1050307	AD_SMOKE15_A_32FL			27/5/2025									
1050308	AD_SMOKE16_C_32FL	26/3/2025		27/5/2025									
1050309	AD_SMOKE17_C_32FL	26/3/2025											
1050310	AD_SMOKE18_C_32FL	26/3/2025											
1050311	AD_SMOKE19_C_32FL	26/3/2025											
1050312	AD_SMOKE20_C_32FL	26/3/2025											
1050313	AD_SMOKE21_C_32FL	26/3/2025											
1050314	AD_SMOKE22_C_32FL	26/3/2025											
1050315	AD_SMOKE23_C_32FL	26/3/2025											
1050316	AD_SMOKE24_C_32FL	26/3/2025											
1050317	AD_SMOKE25_C_32FL	26/3/2025											
1050318	AD_HEAT26_C_32FL	26/3/2025											
1050319	AD_SMOKE27_C_32FL	26/3/2025											
1050320	AD_SMOKE28_C_32FL	26/3/2025											
1050321	AD_SMOKE29_C_32FL	26/3/2025											
1050323	AD_HEAT34_B_32FL									24/11/2025			
1050324	AD_SMOKE35_B_32FL									24/11/2025			

บริษัท ติยะ มาสเตอร์ ซิสเต็มส์ จำกัด
TEEYA MASTER SYSTEMS CO., LTD.

รายงานการดำเนินการบำรุงรักษาระบบแจ้งเหตุเพลิงไหม้ครั้งที่ 10/12

ST. Regis Hotel & Residences Bangkok

Address	Location	Date of PM.											
		PM.1	PM.2	PM.3	PM.4	PM.5	PM.6	PM.7	PM.8	PM.9	PM.10	PM.11	PM.12
1050325	AD_SMOKE36_B_32FL									24/11/2025			
1050326	AD_SMOKE37_B_32FL									24/11/2025			
1050327	AD_SMOKE38_B_32FL									24/11/2025			
1050328	AD_SMOKE39_B_32FL									24/11/2025			
1050329	AD_SMOKE40_B_32FL									24/11/2025			
1050330	AD_SMOKE41_B_32FL									24/11/2025			
1050331	AD_SMOKE42_B_32FL									24/11/2025			
1050333	AD_SMOKE2_A_33FL										22/12/2025		
1050334	AD_SMOKE3_A_33FL										22/12/2025		
1050335	AD_SMOKE4_A_33FL										22/12/2025		
1050336	AD_HEAT5_A_33FL										22/12/2025		
1050337	AD_SMOKE6_A_33FL										22/12/2025		
1050338	AD_SMOKE7_A_33FL										22/12/2025		
1050339	AD_SMOKE8_A_33FL										22/12/2025		
1050340	AD_SMOKE9_A_33FL										22/12/2025		
1050341	AD_SMOKE10_A_33FL										22/12/2025		
1050342	AD_SMOKE11_A_33FL										22/12/2025		
1050343	AD_SMOKE12_A_33FL										22/12/2025		
1050344	AD_SMOKE13_A_33FL										22/12/2025		
1050345	AD_SMOKE14_A_33FL										22/12/2025		
1050346	AD_SMOKE15_A_33FL										22/12/2025		
1050347	AD_SMOKE16_C_33FL	26/3/2025											
1050348	AD_SMOKE17_C_33FL	26/3/2025											
1050349	AD_SMOKE18_C_33FL	26/3/2025											
1050350	AD_SMOKE19_C_33FL	26/3/2025											
1050351	AD_SMOKE20_C_33FL	26/3/2025											
1050352	AD_SMOKE21_C_33FL	26/3/2025											
1050353	AD_SMOKE22_C_33FL	26/3/2025											
1050354	AD_SMOKE23_C_33FL	26/3/2025											
1050355	AD_SMOKE24_C_33FL	26/3/2025											
1050356	AD_SMOKE25_C_33FL	26/3/2025											
1050357	AD_HEAT26_C_33FL	26/3/2025											
1050358	AD_SMOKE27_C_33FL	26/3/2025											
1050359	AD_SMOKE28_C_33FL	26/3/2025											
1050360	AD_SMOKE29_C_33FL	26/3/2025											
1050362	AD_HEAT34_B_33FL			27/5/2025									
1050363	AD_SMOKE35_B_33FL			27/5/2025									
1050364	AD_SMOKE36_B_33FL			27/5/2025									
1050365	AD_SMOKE37_B_33FL			27/5/2025									
1050366	AD_SMOKE38_B_33FL			27/5/2025									
1050367	AD_SMOKE39_B_33FL			27/5/2025									
1050368	AD_SMOKE40_B_33FL			27/5/2025									
1050369	AD_SMOKE41_B_33FL			27/5/2025									
1050370	AD_SMOKE42_B_33FL			27/5/2025									
1050371	AD_SMOKE43_B_33FL			27/5/2025									
1050376	DZ1_31FL		28/4/2025										
1050377	DZ2_31FL		28/4/2025										

บริษัท ติยะ มาสเตอร์ ซิสเต็มส์ จำกัด
TEEYA MASTER SYSTEMS CO., LTD.

รายงานการดำเนินการบำรุงรักษาระบบแจ้งเหตุเพลิงไหม้ครั้งที่ 10/12

ST. Regis Hotel & Residences Bangkok

Address	Location	Date of PM.											
		PM.1	PM.2	PM.3	PM.4	PM.5	PM.6	PM.7	PM.8	PM.9	PM.10	PM.11	PM.12
1050378	MZ1_31FL												
1050379	FS1_31FL												
1050380	SS1_31FL												
1050381	STB1_31FL												
1050382	SPK1_31FL												
1050383	SPK2_31FL												
1050384	RELAY1_31FL_DAMPER												
1050385	DZ1_32FL		28/4/2025										
1050386	DZ2_32FL		28/4/2025	27/5/2025									
1050387	MZ1_32FL												
1050388	FS1_32FL												
1050389	SS1_32FL			27/5/2025									
1050390	STB1_32FL												
1050391	SPK1_32FL												
1050392	SPK2_32FL												
1050393	RELAY1_32FL_DAMPER												
1050394	DZ1_33FL		28/4/2025										
1050395	DZ2_33FL		28/4/2025										
1050396	MZ1_33FL												
1050397	FS1_33FL												
1050398	SS1_33FL												
1050399	STB1_33FL												
1050400	SPK1_33FL												
1050401	SPK2_33FL												
1050402	RELAY1_33FL_DAMPER												
1050403	RELAY2_31FL_DAMPER			27/5/2025									
1050404	RELAY2_32FL_DAMPER												
1050405	RELAY2_33FL_DAMPER												
1050406	DZ_SMOKE32_JUNC_31FL												
1050407	DZ_SMOKE33_FIREMAN_LIFT_31FL												
1050408	DZ_SMOKE32_JUNC_32FL												
1050409	DZ_SMOKE33_FIREMAN_LIFT_32FL												
1050410	DZ_SMOKE32_JUNC_33FL												
1050411	DZ_SMOKE33_FIREMAN_LIFT_33FL												

บริษัท ติยะ มาสเตอร์ ซิสเต็มส์ จำกัด
TEEYA MASTER SYSTEMS CO., LTD.

รายงานการดำเนินการบำรุงรักษาระบบแจ้งเหตุเพลิงไหม้ครั้งที่ 10/12

ST. Regis Hotel & Residences Bangkok

Address	Location	Date of PM.											
		PM.1	PM.2	PM.3	PM.4	PM.5	PM.6	PM.7	PM.8	PM.9	PM.10	PM.11	PM.12
2020000	LOOP9,10												
2020001	ISOLATOR_34FL												
2020002	ISOLATOR_35FL												
2020003	ISOLATOR_36FL												
2020005	AD_SMOKE2_A_34FL							25/9/2025					
2020006	AD_SMOKE3_A_34FL							25/9/2025					
2020007	AD_SMOKE4_A_34FL							25/9/2025					
2020008	AD_HEAT5_A_34FL							25/9/2025					
2020009	AD_SMOKE6_A_34FL							25/9/2025					
2020010	AD_SMOKE7_A_34FL							25/9/2025					
2020011	AD_SMOKE8_A_34FL							25/9/2025					
2020012	AD_SMOKE9_A_34FL							25/9/2025					
2020013	AD_SMOKE10_A_34FL							25/9/2025					
2020014	AD_SMOKE11_A_34FL							25/9/2025					
2020015	AD_SMOKE12_A_34FL							25/9/2025					
2020016	AD_SMOKE13_A_34FL							25/9/2025					
2020017	AD_SMOKE14_A_34FL							25/9/2025					
2020018	AD_SMOKE15_A_34FL							25/9/2025					
2020019	AD_SMOKE16_C_34FL												
2020020	AD_SMOKE17_C_34FL												
2020021	AD_SMOKE18_C_34FL												
2020022	AD_SMOKE19_C_34FL												
2020023	AD_SMOKE20_C_34FL												
2020024	AD_SMOKE21_C_34FL												
2020025	AD_SMOKE22_C_34FL												
2020026	AD_SMOKE23_C_34FL												
2020027	AD_SMOKE24_C_34FL												
2020028	AD_SMOKE25_C_34FL												
2020029	AD_HEAT26_C_34FL												
2020030	AD_SMOKE27_C_34FL												
2020031	AD_SMOKE28_C_34FL												
2020032	AD_SMOKE29_C_34FL												
2020034	AD_HEAT34_B_34FL					31/7/2025							
2020035	AD_SMOKE35_B_34FL					31/7/2025							
2020036	AD_SMOKE36_B_34FL					31/7/2025							
2020037	AD_SMOKE37_B_34FL					31/7/2025							
2020038	AD_SMOKE38_B_34FL					31/7/2025							
2020039	AD_SMOKE39_B_34FL					31/7/2025							
2020040	AD_SMOKE40_B_34FL					31/7/2025							
2020041	AD_SMOKE41_B_34FL					31/7/2025							
2020042	AD_SMOKE42_B_34FL					31/7/2025							
2020044	AD_SMOKE2_A_35FL							25/9/2025					
2020045	AD_SMOKE3_A_35FL							25/9/2025					
2020046	AD_SMOKE4_A_35FL							25/9/2025					
2020047	AD_HEAT5_A_35FL							25/9/2025					
2020048	AD_SMOKE6_A_35FL							25/9/2025					
2020049	AD_SMOKE7_A_35FL							25/9/2025					

บริษัท ติยะ มาสเตอร์ ซิสเต็มส์ จำกัด
TEEYA MASTER SYSTEMS CO., LTD.

รายงานการดำเนินการบำรุงรักษาระบบแจ้งเหตุเพลิงไหม้ครั้งที่ 10/12

ST. Regis Hotel & Residences Bangkok

Address	Location	Date of PM.											
		PM.1	PM.2	PM.3	PM.4	PM.5	PM.6	PM.7	PM.8	PM.9	PM.10	PM.11	PM.12
2020050	AD_SMOKE8_A_35FL							25/9/2025					
2020051	AD_SMOKE9_A_35FL							25/9/2025					
2020052	AD_SMOKE10_A_35FL							25/9/2025					
2020053	AD_SMOKE11_A_35FL							25/9/2025					
2020054	AD_SMOKE12_A_35FL							25/9/2025					
2020055	AD_SMOKE13_A_35FL							25/9/2025					
2020056	AD_SMOKE14_A_35FL							25/9/2025					
2020057	AD_SMOKE15_A_35FL							25/9/2025					
2020058	AD_SMOKE16_C_35FL							25/9/2025					
2020059	AD_SMOKE17_C_35FL							25/9/2025					
2020060	AD_SMOKE18_C_35FL							25/9/2025					
2020061	AD_SMOKE19_C_35FL							25/9/2025					
2020062	AD_SMOK20_C_35FL							25/9/2025					
2020063	AD_SMOKE21_C_35FL							25/9/2025					
2020064	AD_SMOKE22_C_35FL							25/9/2025					
2020065	AD_SMOKE23_C_35FL							25/9/2025					
2020066	AD_SMOKE24_C_35FL							25/9/2025					
2020067	AD_SMOKE25_C_35FL							25/9/2025					
2020068	AD_HEAT26_C_35FL							25/9/2025					
2020069	AD_SMOKE27_C_35FL							25/9/2025					
2020070	AD_SMOKE28_C_35FL							25/9/2025					
2020071	AD_SMOKE29_C_35FL							25/9/2025					
2020073	AD_HEAT34_B_35FL												
2020074	AD_SMOKE35_B_35FL												
2020075	AD_SMOKE36_B_35FL												
2020076	AD_SMOKE37_B_35FL												
2020077	AD_SMOKE38_B_35FL												
2020078	AD_SMOKE39_B_35FL												
2020079	AD_SMOKE40_B_35FL												
2020080	AD_SMOKE41_B_35FL												
2020081	AD_SMOKE42_B_35FL												
2020082	AD_SMOKE43_B_34FL												
2020083	AD_SMOKE2_A_36FL						28/8/2025						
2020084	AD_SMOKE3_A_36FL						28/8/2025						
2020085	AD_SMOKE4_A_36FL						28/8/2025						
2020086	AD_SMOKE43_B_36FL												
2020087	AD_SMOKE43_B_35FL												
2020089	AD_HEAT5_B_36FL												
2020090	AD_SMOKE6_A_36FL						28/8/2025						
2020091	AD_SMOKE7_A_36FL						28/8/2025						
2020092	AD_SMOKE8_A_36FL						28/8/2025						
2020093	AD_SMOKE9_A_36FL						28/8/2025						
2020094	AD_SMOKE10_A_36FL						28/8/2025						
2020095	AD_SMOKE11_A_36FL						28/8/2025						
2020096	AD_SMOKE12_A_36FL						28/8/2025						
2020097	AD_SMOKE13_A_36FL						28/8/2025						
2020098	AD_SMOKE14_A_36FL						28/8/2025						

บริษัท ติยะ มาสเตอร์ ซิสเต็มส์ จำกัด
TEEYA MASTER SYSTEMS CO., LTD.

รายงานการดำเนินการบำรุงรักษาระบบแจ้งเหตุเพลิงไหม้ครั้งที่ 10/12

ST. Regis Hotel & Residences Bangkok

Address	Location	Date of PM.											
		PM.1	PM.2	PM.3	PM.4	PM.5	PM.6	PM.7	PM.8	PM.9	PM.10	PM.11	PM.12
2020099	AD_SMOKE15_A_36FL						28/8/2025						
2020100	AD_SMOKE16_C_36FL									25/11/2025			
2020101	AD_SMOKE17_C_36FL									25/11/2025			
2020102	AD_SMOKE18_C_36FL									25/11/2025			
2020103	AD_SMOKE19_C_36FL									25/11/2025			
2020104	AD_SMOKE20_C_36FL									25/11/2025			
2020105	AD_SMOKE21_C_36FL									25/11/2025			
2020106	AD_SMOKE22_C_36FL									25/11/2025			
2020107	AD_SMOKE23_C_36FL									25/11/2025			
2020108	AD_SMOKE24_C_36FL									25/11/2025			
2020109	AD_SMOKE25_C_36FL									25/11/2025			
2020110	AD_HEAT26_B_36FL									25/11/2025			
2020111	AD_SMOKE27_C_36FL									25/11/2025			
2020112	AD_SMOKE28_C_36FL									25/11/2025			
2020113	AD_SMOKE29_C_36FL									25/11/2025			
2020115	AD_HEAT34_B_36FL					31/7/2025							
2020116	AD_SMOKE35_B_36FL					31/7/2025							
2020117	AD_SMOKE36_B_36FL					31/7/2025							
2020118	AD_SMOKE37_B_36FL					31/7/2025							
2020119	AD_SMOKE38_B_36FL					31/7/2025							
2020120	AD_SMOKE39_B_36FL					31/7/2025							
2020121	AD_SMOKE40_B_36FL					31/7/2025							
2020122	AD_SMOKE41_B_36FL					31/7/2025							
2020123	AD_SMOKE42_B_36FL					31/7/2025							
2020126	DZ1_34FL		28/4/2025										
2020127	DZ2_34FL		28/4/2025										
2020128	MZ1_34FL												
2020129	FS1_34FL												
2020130	SS1_34FL												
2020131	STB1_34FL												
2020132	SPK1_34FL												
2020133	SPK2_34FL												
2020134	RELAY1_34FL_DAMPER												
2020135	DZ1_35FL												
2020136	DZ2_35FL												
2020137	MZ1_35FL												
2020138	FS1_35FL												
2020139	SS1_35FL												
2020140	STB1_35FL												
2020141	SPK1_35FL												
2020142	SPK1_35FL												
2020143	RELAY1_35FL_DAMPER												
2020144	DZ1_36FL												
2020145	DZ2_36FL												
2020146	MZ1_36FL												
2020147	FS1_36FL												
2020148	SS1_36FL												

บริษัท ติยะ มาสเตอร์ ซิสเต็มส์ จำกัด
TEEYA MASTER SYSTEMS CO., LTD.

รายงานการดำเนินการบำรุงรักษาระบบแจ้งเหตุเพลิงไหม้ครั้งที่ 10/12

ST. Regis Hotel & Residences Bangkok

Address	Location	Date of PM.											
		PM.1	PM.2	PM.3	PM.4	PM.5	PM.6	PM.7	PM.8	PM.9	PM.10	PM.11	PM.12
2020149	STB1_36FL												
2020150	SPK1_36FL												
2020151	SPK2_36FL												
2020152	RELAY1_36FL_DAMPER												
2020153	RELAY2_34FL_DAMPER												
2020154	RELAY2_35FL_DAMPER												
2020155	RELAY2_36FL_DAMPER												
2020156	DZ3_36FL												
2020157	DZ4_36FL												
2020158	DZ_SMOKE32_JUNC_34FL												
2020159	DZ_SMOKE33_FIREMAN_LIFT_34FL												
2020160	DZ_SMOKE32_JUNC_35FL												
2020161	DZ_SMOKE33_FIREMAN_LIFT_35FL												
2020251	ISOLATOR_37FL												
2020252	ISOLATOR_38FL												
2020253	ISOLATOR_39FL												
2020254	AD_SMOKE45_B_37FL												
2020255	AD_SMOKE2_A_37FL									24/11/2025			
2020256	AD_SMOKE3_A_37FL									24/11/2025			
2020257	AD_SMOKE4_A_37FL									24/11/2025			
2020258	AD_HEAT5_A_37FL									24/11/2025			
2020259	AD_SMOKE6_A_37FL									24/11/2025			
2020260	AD_SMOKE7_A_37FL									24/11/2025			
2020261	AD_SMOKE8_A_37FL									24/11/2025			
2020262	AD_SMOKE9_A_37FL									24/11/2025			
2020263	AD_SMOKE10_A_37FL									24/11/2025			
2020264	AD_SMOKE11_A_37FL									24/11/2025			
2020265	AD_SMOKE12_A_37FL									24/11/2025			
2020266	AD_SMOKE13_A_37FL									24/11/2025			
2020267	AD_SMOKE14_A_37FL									24/11/2025			
2020268	AD_SMOKE15_A_37FL									24/11/2025			
2020269	AD_SMOKE16_C_37FL						28/8/2025						
2020270	AD_SMOKE17_C_37FL						28/8/2025						
2020271	AD_SMOKE18_C_37FL						28/8/2025						
2020272	AD_SMOKE19_C_37FL						28/8/2025						
2020273	AD_SMOKE20_C_37FL						28/8/2025						
2020274	AD_SMOKE21_C_37FL						28/8/2025						
2020275	AD_SMOKE22_C_37FL						28/8/2025						
2020276	AD_SMOKE23_C_37FL						28/8/2025						
2020277	AD_SMOKE24_C_37FL						28/8/2025						
2020278	AD_SMOKE25_C_37FL						28/8/2025						
2020279	AD_HEAT26_C_37FL						28/8/2025						
2020280	AD_SMOKE27_C_37FL						28/8/2025						
2020281	AD_SMOKE28_C_37FL						28/8/2025						
2020282	AD_SMOKE29_C_37FL						28/8/2025						
2020283	AD_SMOKE44_STUDY_C_39FL						28/8/2025						
2020284	AD_HEAT34_B_37FL	26/3/2025											

บริษัท ติยะ มาสเตอร์ ซิสเต็มส์ จำกัด
TEEYA MASTER SYSTEMS CO., LTD.

รายงานการดำเนินการบำรุงรักษาระบบแจ้งเหตุเพลิงไหม้ครั้งที่ 10/12

ST. Regis Hotel & Residences Bangkok

Address	Location	Date of PM.											
		PM.1	PM.2	PM.3	PM.4	PM.5	PM.6	PM.7	PM.8	PM.9	PM.10	PM.11	PM.12
2020285	AD_SMOKE35_B_37FL	26/3/2025											
2020286	AD_SMOKE36_B_37FL	26/3/2025											
2020287	AD_SMOKE37_B_37FL	26/3/2025											
2020288	AD_SMOKE38_B_37FL	26/3/2025											
2020289	AD_SMOKE39_B_37FL	26/3/2025											
2020290	AD_SMOKE40_B_37FL	26/3/2025											
2020291	AD_SMOKE41_B_37FL	26/3/2025											
2020292	AD_SMOKE42_B_37FL	26/3/2025											
2020293	AD_SMOKE43_B_37FL	26/3/2025											
2020294	AD_SMOKE44_B_37FL	26/3/2025											
2020295	AD_SMOKE2_ENTRANCE_A_39FL									29/11/2025			
2020296	AD_SMOKE3_LIVING_A_39FL									29/11/2025			
2020297	AD_SMOKE4_DINNING_A_39FL									29/11/2025			
2020298	AD_HEAT5_BAR_A_39FL									29/11/2025			
2020299	AD_SMOKE6_PANTRY_A_39FL									29/11/2025			
2020300	AD_SMOKE7_MAID_A_39FL									29/11/2025			
2020301	AD_SMOKE8_KITCHEN_A_39FL									29/11/2025			
2020302	AD_SMOKE9_CORRIDOOR_A_39FL									29/11/2025			
2020303	AD_SMOKE10_BED1_A_39FL									29/11/2025			
2020304	AD_SMOKE11_DRESSING_A_39FL									29/11/2025			
2020305	AD_SMOKE12_CORRIDOOR_A_39FL									29/11/2025			
2020306	AD_SMOKE13_BED2_A_39FL									29/11/2025			
2020307	AD_SMOKE14_BED3_A_39FL									29/11/2025			
2020308	AD_SMOKE15_BED4_A_39FL									29/11/2025			
2020309	AD_SMOKE16_BED4_C_39FL						28/8/2025						
2020310	AD_SMOKE17_BED3_C_39FL						28/8/2025						
2020311	AD_SMOKE18_BED2_C_39FL						28/8/2025						
2020312	AD_SMOKE19_CORRIDOOR_C_39FL						28/8/2025						
2020313	AD_SMOKE20_DRESSING_C_39FL						28/8/2025						
2020314	AD_SMOKE21_BED1_C_39FL						28/8/2025						
2020315	AD_SMOKE22_CORRIDOR_C_39FL						28/8/2025						
2020316	AD_SMOKE23_PANTRY_C_39FL						28/8/2025						
2020317	AD_SMOKE24_MAID_C_39FL						28/8/2025						
2020318	AD_SMOKE25_FUNCTION_C_39FL						28/8/2025						
2020319	AD_HEAT26_KITCHEN_C_39FL						28/8/2025						
2020320	AD_SMOKE27_DINNING_C_39FL						28/8/2025						
2020321	AD_SMOKE28_LIVING_C_39FL						28/8/2025						
2020322	AD_SMOKE29_ENTRANC_C_39FL						28/8/2025						
2020323	AD_HEAT34_KITCHEN_B_39FL									24/11/2025			
2020324	AD_SMOKE35_FUNCTION_B_39FL									24/11/2025			
2020325	AD_SMOKE36_PANTRY_B_39FL									24/11/2025			
2020326	AD_SMOKE37_BED3_B_39FL									24/11/2025			
2020327	AD_SMOKE38_BED2_B_39FL									24/11/2025			
2020328	AD_SMOKE39_DINNING_B_39FL									24/11/2025			
2020329	AD_SMOKE40_LIVING_B_39FL									24/11/2025			
2020330	AD_SMOKE41_BED1_B_39FL									24/11/2025			
2020331	AD_SMOKE42_DRESSING_B_39FL									24/11/2025			

บริษัท ติยะ มาสเตอร์ ซิสเต็มส์ จำกัด
TEEYA MASTER SYSTEMS CO., LTD.

รายงานการดำเนินการบำรุงรักษาระบบแจ้งเหตุเพลิงไหม้ครั้งที่ 10/12

ST. Regis Hotel & Residences Bangkok

Address	Location	Date of PM.											
		PM.1	PM.2	PM.3	PM.4	PM.5	PM.6	PM.7	PM.8	PM.9	PM.10	PM.11	PM.12
2020332	AD_SMOKE43_WORKNIG_B_39FL									24/11/2025			
2020333	AD_SMOKE2_ENTRANCE_A_38FL						28/8/2025						
2020334	AD_SMOKE3_LIVING_A_38FL						28/8/2025						
2020335	AD_SMOKE4_DINNING_A_38FL						28/8/2025						
2020336	AD_HEAT5_BAR_A_38FL						28/8/2025						
2020337	AD_SMOKE6_PANTRY_A_38FL						28/8/2025						
2020338	AD_SMOKE7_MAID_A_38FL						28/8/2025						
2020339	AD_SMOKE8_KITCHEN_A_38FL						28/8/2025						
2020340	AD_SMOKE9_CORRIDOR_A_38FL						28/8/2025						
2020341	AD_SMOKE10_BED1_A_38FL						28/8/2025						
2020342	AD_SMOKE11_DRESSING_A_38FL						28/8/2025						
2020343	AD_SMOKE12_CORRIDOR_A_38FL						28/8/2025						
2020344	AD_SMOKE13_BED2_A_38FL						28/8/2025						
2020345	AD_SMOKE14_BED3_A_38FL						28/8/2025						
2020346	AD_SMOKE15_BED4_A_38FL						28/8/2025						
2020347	AD_SMOKE16_BED4_C_38FL									25/11/2025			
2020348	AD_SMOKE17_BED3_C_38FL									25/11/2025			
2020349	AD_SMOKE18_BED2_C_38FL									25/11/2025			
2020350	AD_SMOKE19_CORRIDOR_C_38FL									25/11/2025			
2020351	AD_SMOKE20_DRESSING_C_38FL									25/11/2025			
2020352	AD_SMOKE21_BED1_C_38FL									25/11/2025			
2020353	AD_SMOKE22_CORRIDOR_C_38FL									25/11/2025			
2020354	AD_SMOKE23_PANTRY_C_38FL									25/11/2025			
2020355	AD_SMOKE24_MAID_C_38FL									25/11/2025			
2020356	AD_SMOKE25_FUNCTION_C_38FL									25/11/2025			
2020357	AD_HEAT26_KITCHE_C_38FL									25/11/2025			
2020358	AD_SMOKE27_DINNIG_C_38FL									25/11/2025			
2020359	AD_SMOKE28_LIVING_C_38FL									25/11/2025			
2020360	AD_SMOKE29_ENTRANC_C_38FL									25/11/2025			
2020361	AD_HEAT34_KITCHEN_B_38FL												
2020362	AD_SMOKE35_FUNCTION_B_38FL												
2020363	AD_SMOKE36_PANTRY_B_38FL												
2020364	AD_SMOKE37_BED3_B_38FL												
2020365	AD_SMOKE38_BED2_B_38FL												
2020366	AD_SMOKE39_DINNING_B_38FL												
2020367	AD_SMOKE40_LIVING_B_38FL												
2020368	AD_SMOKE41_BED1_B_38FL												
2020369	AD_SMOKE42_DRESSING_B_38FL												
2020370	AD_SMOKE43_WORKNIG_B_38FL												
2020371	AD_SMOKE44_STUDY_C_38FL												
2020376	DZ1_37FL												
2020377	DZ2_37FL												
2020378	DZ3_37FL_ST1_(37-ROOF)												
2020379	DZ4_37FL_ST2_(37-ROOF)												
2020380	MZ1_37FL												
2020381	FS1_37FL												
2020382	SS1_37FL												

บริษัท ติยะ มาสเตอร์ ซิสเต็มส์ จำกัด
TEEYA MASTER SYSTEMS CO., LTD.

รายงานการดำเนินการบำรุงรักษาระบบแจ้งเหตุเพลิงไหม้ครั้งที่ 10/12

ST. Regis Hotel & Residences Bangkok

Address	Location	Date of PM.											
		PM.1	PM.2	PM.3	PM.4	PM.5	PM.6	PM.7	PM.8	PM.9	PM.10	PM.11	PM.12
2020383	STB1_37FL												
2020384	TEL1_37FL-ROOF												
2020385	TEL2_37FL-ROOF												
2020386	TEL3_37FL-ROOF												
2020387	SPK1_37FL												
2020388	SPK2_37FL												
2020389	SPK3_37FL												
2020390	SPK4_37FL												
2020391	SPK5_37FL												
2020392	RELAY1_37FL_DAMPER												
2020393	DZ1_38FL												
2020394	DZ2_38FL												
2020395	MZ1_38FL												
2020396	FS1_38FL												
2020397	SS1_38FL												
2020398	STB1_38FL												
2020399	SPK1_38FL												
2020400	SPK2_38FL												
2020401	RELAY1_38FL_DAMPER												
2020402	DZ1_39FL												
2020403	DZ2_39FL												
2020404	MZ1_39FL												
2020405	FS1_39FL												
2020406	SS1_39FL												
2020407	STB1_39FL												
2020408	SPK1_39FL												
2020409	SPK2_39FL												
2020410	RELAY1_39FL_DAMPER												
2020411	RELAY2_37FL_DAMPER												
2020412	RELAY2_38FL_DAMPER												
2020413	RELAY2_39FL_DAMPER												
2020414	DZ5_37FL												
2020415	DZ6_37FL												
2020416	DZ_SMOKE32_JUNC_38FL												
2020417	DZ_SMOKE33_FIREMAN_LIFT_38FL												
2020418	DZ_SMOKE32_JUNC_39FL												
2020419	DZ_SMOKE33_FIREMAN_LIFT_39FL												

บริษัท ติยะ มาสเตอร์ ซิสเต็มส์ จำกัด
TEEYA MASTER SYSTEMS CO., LTD.

รายงานการดำเนินการบำรุงรักษาระบบแจ้งเหตุเพลิงไหม้ครั้งที่ 10/12

ST. Regis Hotel & Residences Bangkok

Address	Location	Date of PM.											
		PM.1	PM.2	PM.3	PM.4	PM.5	PM.6	PM.7	PM.8	PM.9	PM.10	PM.11	PM.12
2030000	LOOP11,12												
2030001	ISOLATOR_40FL												
2030002	ISOLATOR_41FL												
2030003	AD_SMOKE1_40FL					31/7/2025							
2030004	AD_SMOKE2_40FL					31/7/2025							
2030005	AD_SMOKE3_40FL					31/7/2025							
2030006	AD_SMOKE4_40FL					31/7/2025							
2030007	AD_SMOKE5_40FL					31/7/2025							
2030008	AD_SMOKE6_40FL					31/7/2025							
2030009	AD_SMOKE7_40FL					31/7/2025							
2030010	AD_SMOKE8_40FL					31/7/2025							
2030011	AD_SMOKE9_40FL					31/7/2025							
2030012	AD_SMOKE10_40FL					31/7/2025							
2030013	AD_SMOKE11_40FL					31/7/2025							
2030014	AD_SMOKE12_40FL					31/7/2025							
2030015	AD_SMOKE13_40FL					31/7/2025							
2030016	AD_SMOKE14_40FL					31/7/2025							
2030017	AD_SMOKE15_40FL					31/7/2025							
2030018	AD_SMOKE16_40FL					31/7/2025							
2030019	AD_SMOKE17_40FL					31/7/2025							
2030020	AD_SMOKE18_40FL					31/7/2025							
2030021	AD_SMOKE19_40FL					31/7/2025							
2030022	AD_SMOKE20_40FL					31/7/2025							
2030023	AD_SMOKE21_40FL					31/7/2025							
2030024	AD_SMOKE22_40FL					31/7/2025							
2030025	AD_SMOKE23_40FL					31/7/2025							
2030026	AD_SMOKE24_40FL					31/7/2025							
2030027	AD_SMOKE25_40FL					31/7/2025							
2030028	AD_SMOKE26_40FL					31/7/2025							
2030029	AD_SMOKE27_40FL					31/7/2025							
2030030	AD_SMOKE28_40FL					31/7/2025							
2030031	AD_SMOKE29_40FL					31/7/2025							
2030032	AD_SMOKE30_40FL					31/7/2025							
2030033	AD_SMOKE31_40FL					31/7/2025							
2030034	AD_SMOKE32_40FL					31/7/2025							
2030035	AD_SMOKE33_40FL					31/7/2025							
2030036	AD_SMOKE34_40FL					31/7/2025							
2030037	AD_SMOKE35_40FL					31/7/2025							
2030038	AD_SMOKE36_40FL					31/7/2025							
2030039	AD_HEAT37_40FL					31/7/2025							
2030040	AD_SMOKE38_40FL					31/7/2025							
2030041	AD_SMOKE39_40FL					31/7/2025							
2030042	AD_SMOKE40_40FL					31/7/2025							
2030043	AD_SMOKE41_40FL					31/7/2025							
2030044	AD_SMOKE42_40FL					31/7/2025							
2030045	AD_SMOKE43_40FL					31/7/2025							
2030046	AD_SMOKE44_40FL					31/7/2025							
2030047	AD_SMOKE45_40FL					31/7/2025							
2030048	AD_SMOKE46_40FL					31/7/2025							
2030049	AD_SMOKE47_40FL					31/7/2025							

บริษัท ติยะ มาสเตอร์ ซิสเต็มส์ จำกัด
TEEYA MASTER SYSTEMS CO., LTD.

รายงานการดำเนินการบำรุงรักษาระบบแจ้งเหตุเพลิงไหม้ครั้งที่ 10/12

ST. Regis Hotel & Residences Bangkok

Address	Location	Date of PM											
		PM.1	PM.2	PM.3	PM.4	PM.5	PM.6	PM.7	PM.8	PM.9	PM.10	PM.11	PM.12
2030050	AD_SMOKE48_40FL					31/7/2025							
2030051	AD_SMOKE49_40FL					31/7/2025							
2030052	AD_SMOKE50_40FL					31/7/2025							
2030053	AD_SMOKE51_40FL					31/7/2025							
2030054	AD_SMOKE52_40FL					31/7/2025							
2030055	AD_SMOKE53_40FL					31/7/2025							
2030056	AD_SMOKE1_41FL					31/7/2025							
2030057	AD_SMOKE2_41FL					31/7/2025							
2030058	AD_SMOKE3_41FL					31/7/2025							
2030059	AD_SMOKE4_41FL					31/7/2025							
2030060	AD_SMOKE5_41FL					31/7/2025							
2030061	AD_SMOKE6_41FL					31/7/2025							
2030062	AD_SMOKE7_41FL					31/7/2025							
2030063	AD_SMOKE8_41FL					31/7/2025							
2030064	AD_HEAT9_41FL					31/7/2025							
2030065	AD_SMOKE10_41FL					31/7/2025							
2030066	AD_SMOKE11_41FL					31/7/2025							
2030067	AD_SMOKE12_41FL					31/7/2025							
2030068	AD_SMOKE13_41FL					31/7/2025							
2030069	AD_SMOKE14_41FL					31/7/2025							
2030070	AD_SMOKE15_41FL					31/7/2025							
2030071	AD_SMOKE16_41FL					31/7/2025							
2030072	AD_SMOKE17_41FL					31/7/2025							
2030073	AD_SMOKE18_41FL					31/7/2025							
2030074	AD_SMOKE19_41FL					31/7/2025							
2030075	AD_SMOKE20_41FL					31/7/2025							
2030076	AD_SMOKE21_41FL					31/7/2025							
2030077	AD_SMOKE22_41FL					31/7/2025							
2030078	AD_SMOKE23_41FL					31/7/2025							
2030079	AD_SMOKE24_41FL					31/7/2025							
2030080	AD_SMOKE25_41FL					31/7/2025							
2030081	AD_SMOKE26_41FL					31/7/2025							
2030082	AD_SMOKE27_41FL					31/7/2025							
2030083	AD_SMOKE28_41FL					31/7/2025							
2030084	AD_SMOKE29_41FL					31/7/2025							
2030085	AD_SMOKE30_41FL					31/7/2025							
2030086	AD_SMOKE31_41FL					31/7/2025							
2030087	AD_SMOKE32_41FL					31/7/2025							
2030088	AD_SMOKE33_41FL					31/7/2025							
2030089	AD_SMOKE34_41FL					31/7/2025							
2030090	AD_SMOKE35_41FL					31/7/2025							
2030091	AD_SMOKE36_41FL					31/7/2025							
2030092	AD_HEAT37_41FL					31/7/2025							
2030093	AD_SMOKE38_41FL					31/7/2025							
2030094	AD_SMOKE39_41FL					31/7/2025							
2030095	AD_SMOKE40_41FL					31/7/2025							
2030096	AD_SMOKE41_41FL					31/7/2025							
2030097	AD_SMOKE42_41FL					31/7/2025							
2030098	AD_SMOKE43_41FL					31/7/2025							
2030099	AD_SMOKE44_41FL					31/7/2025							

บริษัท ติยะ มาสเตอร์ ซิสเต็มส์ จำกัด
TEEYA MASTER SYSTEMS CO., LTD.

รายงานการดำเนินการบำรุงรักษาระบบแจ้งเหตุเพลิงไหม้ครั้งที่ 10/12

ST. Regis Hotel & Residences Bangkok

Address	Location	Date of PM.											
		PM.1	PM.2	PM.3	PM.4	PM.5	PM.6	PM.7	PM.8	PM.9	PM.10	PM.11	PM.12
2030100	AD_SMOKE45_41FL					31/7/2025							
2030101	AD_SMOKE46_41FL					31/7/2025							
2030102	AD_SMOKE47_41FL					31/7/2025							
2030103	AD_SMOKE48_41FL					31/7/2025							
2030104	AD_SMOKE49_41FL					31/7/2025							
2030105	AD_SMOKE50_41FL					31/7/2025							
2030106	AD_SMOKE51_41FL					31/7/2025							
2030107	AD_SMOKE52_41FL					31/7/2025							
2030108	AD_SMOKE53_41FL					31/7/2025							
2030126	DZ1_40FL												
2030127	DZ2_40FL												
2030128	MZ1_40FL												
2030129	FS1_40FL												
2030130	SS1_40FL												
2030131	STB1_40FL												
2030132	SPK1_40FL												
2030133	SPK2_40FL												
2030134	RELAY1_40FL_DAMPER												
2030135	DZ1_41FL												
2030136	DZ2_41FL												
2030137	MZ1_41FL												
2030138	FS1_41FL												
2030139	SS1_41FL												
2030140	STB1_41FL												
2030141	SPK1_41FL												
2030142	SPK2_41FL												
2030143	RELAY1_41FL_DAMPER												
2030144	RELAY2_40FL_DAMPER												
2030145	RELAY2_41FL_DAMPER												
2030251	ISOLATOR_47FL												
2030252	ISOLATOR_42FL												
2030253	AD_SMOKE_A_44FL												
2030254	ISOLATOR_46FL												
2030255	AD_SMOKE1_42FL									26/11/2025			
2030256	AD_HEAT2_42FL									26/11/2025			
2030257	AD_SMOKE3_42FL									26/11/2025			
2030258	AD_SMOKE4_42FL									26/11/2025			
2030259	AD_SMOKE5_42FL									26/11/2025			
2030260	AD_SMOKE6_42FL									26/11/2025			
2030261	AD_SMOKE7_42FL									26/11/2025			
2030262	AD_SMOKE8_42FL									26/11/2025			
2030263	AD_HEAT9_42FL									26/11/2025			
2030264	AD_HEAT10_42FL									26/11/2025			
2030265	AD_SMOKE11_42FL									26/11/2025			
2030266	AD_SMOKE12_42FL									26/11/2025			
2030267	AD_SMOKE13_42FL									26/11/2025			
2030268	AD_SMOKE14_42FL									26/11/2025			
2030269	AD_SMOKE15_42FL									26/11/2025			
2030270	AD_SMOKE16_42FL									26/11/2025			
2030271	AD_SMOKE17_42FL									26/11/2025			

บริษัท ติยะ มาสเตอร์ ซิสเต็มส์ จำกัด
TEEYA MASTER SYSTEMS CO., LTD.

รายงานการดำเนินการบำรุงรักษาระบบแจ้งเหตุเพลิงไหม้ครั้งที่ 10/12

ST. Regis Hotel & Residences Bangkok

Address	Location	Date of PM.											
		PM.1	PM.2	PM.3	PM.4	PM.5	PM.6	PM.7	PM.8	PM.9	PM.10	PM.11	PM.12
2030272	AD_SMOKE18_42FL									26/11/2025			
2030273	AD_SMOKE19_42FL									26/11/2025			
2030274	AD_SMOKE20_42FL									26/11/2025			
2030275	AD_SMOKE21_42FL									26/11/2025			
2030276	AD_SMOKE22_42FL									26/11/2025			
2030277	AD_SMOKE23_42FL									26/11/2025			
2030278	AD_SMOKE24_42FL									26/11/2025			
2030279	AD_SMOKE25_42FL									26/11/2025			
2030280	AD_SMOKE26_42FL									26/11/2025			
2030281	AD_SMOKE27_42FL_(LIFT_CORE_41FL)									26/11/2025			
2030282	AD_SMOKE28_42FL									26/11/2025			
2030283	AD_SMOKE29_42FL									26/11/2025			
2030284	AD_SMOKE1_43FL									26/11/2025			
2030285	AD_SMOKE2_43FL									26/11/2025			
2030286	AD_SMOKE3_43FL									26/11/2025			
2030287	AD_SMOKE4_43FL									26/11/2025			
2030288	AD_SMOKE5_43FL									26/11/2025			
2030289	AD_SMOKE6_43FL									26/11/2025			
2030290	AD_SMOKE7_43FL									26/11/2025			
2030291	AD_SMOKE8_43FL									26/11/2025			
2030292	AD_SMOKE9_43FL									26/11/2025			
2030293	AD_SMOKE10_43FL									26/11/2025			
2030294	AD_SMOKE11_43FL									26/11/2025			
2030295	AD_SMOKE12_43FL									26/11/2025			
2030296	AD_SMOKE13_43FL									26/11/2025			
2030297	AD_SMOKE14_43FL									26/11/2025			
2030298	AD_SMOKE15_43FL									26/11/2025			
2030299	AD_SMOKE16_43FL									26/11/2025			
2030300	AD_SMOKE17_43FL									26/11/2025			
2030301	AD_SMOKE18_43FL									26/11/2025			
2030302	AD_SMOKE19_43FL									26/11/2025			
2030303	AD_SMOKE20_43FL									26/11/2025			
2030304	AD_SMOKE21_43FL									26/11/2025			
2030305	AD_SMOKE22_43FL									26/11/2025			
2030306	AD_SMOKE23_43FL									26/11/2025			
2030307	AD_SMOKE24_43FL									26/11/2025			
2030308	AD_SMOKE25_43FL									26/11/2025			
2030309	AD_SMOKE26_43FL									26/11/2025			
2030310	AD_SMOKE27_43FL									26/11/2025			
2030311	AD_SMOKE28_43FL									26/11/2025			
2030312	AD_SMOKE29_43FL									26/11/2025			
2030313	AD_SMOKE30_43FL									26/11/2025			
2030314	AD_SMOKE31_43FL									26/11/2025			
2030315	AD_SMOKE32_43FL									26/11/2025			
2030316	AD_SMOKE1_46FL									26/11/2025			
2030317	AD_SMOKE2_46FL									26/11/2025			
2030318	AD_SMOKE3_46FL_(LIFT_ROOM)									26/11/2025			
2030319	AD_SMOKE4_46FL									26/11/2025			
2030320	AD_SMOKE1_47FL									26/11/2025			
2030321	AD_SMOKE2_47FL									26/11/2025			

บริษัท ติยะ มาสเตอร์ ซิสเต็มส์ จำกัด
TEEYA MASTER SYSTEMS CO., LTD.

รายงานการดำเนินการบำรุงรักษาระบบแจ้งเหตุเพลิงไหม้ครั้งที่ 10/12

ST. Regis Hotel & Residences Bangkok

Address	Location	Date of PM.											
		PM.1	PM.2	PM.3	PM.4	PM.5	PM.6	PM.7	PM.8	PM.9	PM.10	PM.11	PM.12
2030322	AD_SMOKE3_47FL									26/11/2025			
2030323	AD_SMOKE4_47FL									26/11/2025			
2030324	AD_SMOKE5_47FL									26/11/2025			
2030325	AD_SMOKE1_EE_RM_44FL									26/11/2025			
2030326	AD_SMOKE2_TOILET_A_44FL					31/7/2025							
2030327	AD_SMOKE3_LIVING_A_44FL					31/7/2025							
2030328	AD_SMOKE4_STORAGE_A_44FL					31/7/2025							
2030329	AD_SMOKE5_DINNING_A_44FL					31/7/2025							
2030330	AD_SMOKE6_DINNING_A_44FL					31/7/2025							
2030331	AD_SMOKE7_KITCHEN_A_44FL					31/7/2025							
2030332	AD_SMOKE8_PANTRY_A_44FL					31/7/2025							
2030333	AD_SMOKE9_TOILET_KITCHEN1_A_44FL					31/7/2025							
2030334	AD_SMOKE10_TOILET_KITCHEN2_A_44FL					31/7/2025							
2030335	AD_SMOKE11_B_44FL									26/11/2025			
2030336	AD_SMOKE12_B_44FL									26/11/2025			
2030337	AD_SMOKE13_B_44FL									26/11/2025			
2030338	AD_SMOKE14_B_44FL									26/11/2025			
2030339	AD_SMOKE15_B_44FL									26/11/2025			
2030340	AD_SMOKE16_B_44FL									26/11/2025			
2030341	AD_SMOKE17_B_44FL									26/11/2025			
2030342	AD_SMOKE18_B_44FL									26/11/2025			
2030343	AD_SMOKE19_B_44FL									26/11/2025			
2030344	AD_SMOKE20_B_44FL									26/11/2025			
2030345	AD_SMOKE21_B_44FL									26/11/2025			
2030346	AD_SMOKE22_B_44FL									26/11/2025			
2030347	AD_SMOKE23_B_44FL									26/11/2025			
2030348	AD_SMOKE1_EE_RM_45FL												
2030349	AD_SMOKE2_BED1_RM_A_45FL												
2030350	AD_SMOKE3_BED1_RM_A_45FL												
2030351	AD_SMOKE4_CORIDOOR_A_45FL												
2030352	AD_SMOKE5_HALL_A_45FL												
2030353	AD_SMOKE6_STAIR_A_45FL												
2030354	AD_HEAT7_TOILET_BAD4_RM_A_45FL												
2030355	AD_SMOKE8_BED4_RM_A_45FL												
2030356	AD_SMOKE9_BED3_RM_A_45FL												
2030357	AD_HEAT10_TOILET_BED3_RM_A_45FL												
2030358	AD_HEAT11_TOILET_BED2_RM_A_45FL												
2030359	AD_SMOKE12_A_45FL												
2030360	AD_SMOKE13_B_45FL												
2030361	AD_SMOKE14_B_45FL												
2030362	AD_SMOKE15_B_45FL												
2030363	AD_SMOKE16_B_45FL												
2030364	AD_SMOKE17_B_45FL												
2030365	AD_SMOKE18_B_45FL												
2030366	AD_SMOKE19_B_45FL												
2030367	AD_SMOKE20_B_45FL												
2030368	AD_SMOKE21_B_45FL												
2030369	AD_SMOKE22_B_45FL												
2030370	AD_SMOKE23_B_45FL												
2030371	AD_SMOKE24_B_45FL												

บริษัท ติยะ มาสเตอร์ ซิสเต็มส์ จำกัด
TEEYA MASTER SYSTEMS CO., LTD.

รายงานการดำเนินการบำรุงรักษาระบบแจ้งเหตุเพลิงไหม้ครั้งที่ 10/12

ST. Regis Hotel & Residences Bangkok

Address	Location	Date of PM.											
		PM.1	PM.2	PM.3	PM.4	PM.5	PM.6	PM.7	PM.8	PM.9	PM.10	PM.11	PM.12
2030372	AD_SMOKE25_B_45FL												
2030373	AD_SMOKE26_B_45FL												
2030374	AD_SMOKE27_B_45FL												
2030375	AD_HEAT28_TOILET_BED1_RM_A_45FL												
2030376	DZ1_47FL												
2030377	DZ2_47FL												
2030378	DZ3_47FL												
2030379	MZ1_47FL												
2030380	FS1_47FL												
2030381	SS1_47FL												
2030382	STB1_47FL												
2030383	SPK1_47FL												
2030384	SPK2_47FL												
2030385	TEL1_47FL_LIFT_ROOM												
2030386	RELAY1_47FL												
2030387	DZ1_42FL												
2030388	MZ1_42FL												
2030389	FS1_42FL												
2030390	SS1_42FL												
2030391	STB1_42FL												
2030392	SPK1_42FL												
2030393	SPK2_42FL												
2030394	SPK3_42FL												
2030395	TEL1_42FL_LIFT_ROOM												
2030396	RELAY1_42FL												
2030397	DZ1_43FL												
2030398	DZ2_43FL												
2030399	DZ2_42FL												
2030400	MZ1_43FL												
2030401	FS1_43FL												
2030402	SS1_43FL												
2030403	STB1_43FL												
2030404	SPK1_43FL												
2030405	SPK2_43FL												
2030406	DZ1_44FL												
2030407	DZ2_44FL												
2030408	DZ3_44FL												
2030409	MZ1_44FL												
2030410	FS1_44FL												
2030411	SS1_44FL												
2030412	STB1_44FL												
2030413	SPK1_44FL												
2030415	DZ1_45FL												
2030416	DZ2_45FL												
2030417	DZ3_45FL												
2030418	MZ1_45FL												
2030419	FS1_45FL												
2030420	SS1_45FL												
2030421	STB1_45FL												
2030422	SPK1_45FL												

บริษัท ติยะ มาสเตอร์ ซิสเต็มส์ จำกัด
TEEYA MASTER SYSTEMS CO., LTD.

รายงานการดำเนินการบำรุงรักษาระบบแจ้งเหตุเพลิงไหม้ครั้งที่ 10/12

ST. Regis Hotel & Residences Bangkok

Address	Location	Date of PM.											
		PM.1	PM.2	PM.3	PM.4	PM.5	PM.6	PM.7	PM.8	PM.9	PM.10	PM.11	PM.12
2030424	DZ1_46FL												
2030425	DZ2_46FL												
2030426	DZ3_46FL												
2030427	DZ4_46FL												
2030428	MZ1_46FL												
2030429	FS1_46FL												
2030430	SS1_46FL												
2030431	STB1_46FL												
2030432	SPK1_46FL												
2030433	SPK2_46FL_LIFT												
2030434	TEL1_46FL_LIFT_ROOM												
2030435	RELAY1_46FL												
2030436	RELAY2_46FL												
2030437	RELAY3_46FL												
2030438	CR_ON/OFF_ALLCALL_REMOTE												
2030439	CR_CONNECT_REMOTE_TEL_11FL_OPERATOR												
2030440	CR_DISCONNECT_REMOTE_TEL_11FL_OPERATOR												
2030441	TEL_REMOTE_11FL_OPERATOR												
2030442	RELAY2_47FL												

บริษัท ติยะ มาสเตอร์ ซิสเต็มส์ จำกัด
TEEYA MASTER SYSTEMS CO., LTD.

TEEYA MASTER SYSTEMS CO., LTD. Service PM 10/12

Hotel													
Room	Date	Room	Date	Room	Date	Room	Date	Room	Date	Room	Date	Room	Date
1601	1-5-2025	1701	1-5-2025	1801	30-7-2025	1901	27-3-2025	2001	27-3-2025	2101	3-5-2025	2201	1/11/2025
1602	28-7-2025	1702	26-5-2025	1802	23-9-2025	1902	27-10-2025	2002	27-10-2025	2102	1/11/2025	2202	24-9-2025
1603	27-10-2025	1703	25-8-2025	1803	24-9-2025	1903	2-5-2025	2003	2-5-2025	2103	27-3-2025	2203	24-9-2025
1604	26-5-2025	1704	25-8-2025	1804	28-5-2025	1904	28-3-2025	2004	2-5-2025	2104	3-5-2025	2204	27-3-2025
1605	1-5-2025	1705	25-8-2025	1805	23-9-2025	1905	2-5-2025	2005	23-9-2025	2105	3-5-2025	2205	3-5-2025
1606	3-5-2025	1706	3-5-2025	1806	28-3-2025	1906	25-3-2025	2006	28-7-2025	2106	1/11/2025	2206	1/11/2025
1607	28-7-2025	1707	25-8-2025	1807	23-9-2025	1907	27-8-2025	2007	2-5-2025	2107	27-5-2025	2207	27-5-2025
1608	30-7-2025	1708	28-5-2025	1808	30-7-2025	1908	27-5-2025	2008	27-3-2025	2108	3-5-2025	2208	27-8-2025
1609	26-5-2025	1709	28-3-2025	1809	28-3-2025	1909	2-5-2025	2009	27-3-2025	2109	27-5-2025	2209	27-3-2025
1610	27-10-2025	1710	28-7-2025	1810	28-3-2025	1910	28-3-2025	2010	2-5-2025	2110	22-9-2025	2210	27-3-2025
1611	26-5-2025	1711	28-3-2025	1811	24-9-2025	1911	27-3-2025	2011	23-9-2025	2111	28-7-2025	2211	23-9-2025
1612	28-5-2025	1712	25-8-2025	1812	28-7-2025	1912	2-5-2025	2012	30-7-2025	2112	28-7-2025	2212	27-3-2025
1613	27-10-2025	1713	25-8-2025	1813	27-5-2025	1913	28-5-2025	2013	26-5-2025	2113	1/11/2025	2213	1/11/2025
1614	28-3-2025	1714	25-8-2025	1814	27-8-2025	1914	25-3-2025	2014	2-5-2025	2114	27-3-2025	2214	28-7-2025
1615	28-7-2025	1715	25-8-2025	1815	30-7-2025	1915	25-3-2025	2015	2-5-2025	2115	1/11/2025	2215	27-8-2025
1616	26-5-2025	1716	28-5-2025	1816	27-8-2025	1916	1-5-2025	2016	2-5-2025	2116	27-5-2025	2216	1/11/2025
1617	28-5-2025	1717	3-5-2025	1817	27-10-2025	1917	27-10-2025	2017	2-5-2025	2117	27-5-2025	2217	29-5-2025
1618	3-5-2025	1718	28-7-2025	1818	27-10-2025	1918	1-5-2025	2018	2-5-2025	2118	3-5-2025	2218	29-5-2025
1619	26-5-2025	1719	25-8-2025	1819	23-9-2025	1919	27-10-2025	2019	2-5-2025	2119	27-5-2025	2219	1/11/2025
1620	27-5-2025	1720	1-5-2025	1820	23-9-2025	1920	1-5-2025	2020	2-5-2025	2120	22-9-2025	2220	29-5-2025
1621	28-5-2025	1721	3-5-2025	1821	28-5-2025	1921	22-9-2025	2021	2-5-2025	2121	3-5-2025	2221	23-9-2025
1622	1-5-2025	1722	28-3-2025	1822	1-5-2025	1922	27-3-2025	2022	2-5-2025	2122	3-5-2025	2222	29-5-2025
1623	28-3-2025	1723	26-5-2025	1823	26-5-2025	1923	25-3-2025	2023	2-5-2025	2123	30-7-2025	2223	29-5-2025
1624	3-5-2025	1724	25-8-2025	1824	3-5-2025	1924	27-5-2025	2024	26-5-2025	2124	27-3-2025	2224	29-5-2025
1625	28-3-2025	1725	27-5-2025	1825	28-3-2025	1925	2-5-2025	2025	27-3-2025	2125	28-7-2025	2225	28-7-2025
1626	1-5-2025	1726	28-3-2025	1826	28-3-2025	1926	28-5-2025	2026	26-5-2025	2126	27-3-2025	2226	27-3-2025
1627	26-5-2025	1727	25-8-2025	1827	1-5-2025	1927	2-5-2025	2027	30-5-2025	2127	22-9-2025	2227	29-5-2025
1628	26-5-2025	1728	26-5-2025	1828	3-5-2025	1928	2-5-2025	2028	27-8-2025	2128	22-9-2025	2228	28-7-2025
1629	28-3-2025	1729	25-8-2025	1829	26-5-2025	1929	27-10-2025	2029	2-5-2025	2129	27-5-2025	2229	3-5-2025

Room	Date	Room	Date
2301	26-3-2025	2401	26-3-2025
2302	26-3-2025	2402	25-3-2025
2303	30-5-2025	2403	28-7-2025
2304	27-10-2025	2404	25-3-2025
2305	26-3-2025	2405	30-7-2025
2306	28-7-2025	2406	26-3-2025
2307	26-3-2025	2407	25-3-2025
2308	27-10-2025	2408	25-3-2025
2309	25-3-2025	2409	26-3-2025
2310	25-3-2025	2410	25-3-2025
2311	25-3-2025	2411	25-3-2025
2312	25-3-2025	2412	25-3-2025

Remark:

	Done
	Action Plan

Remark:

Target	227 Room
PM 6/12 Done	227 Room
Completed %	100%

บริษัท ติยะ มาสเตอร์ ซิสเต็มส์ จำกัด
TEEYA MASTER SYSTEMS CO., LTD.

TEEYA MASTER SYSTEMS CO., LTD. Service PM 10/12

HOTEL													
Room	Date	Room	Date	Room	Date	Room	Date	Room	Date	Room	Date	Room	Date
2501	29-8-2025	2601	25-11-2025	2701	27-11-2025	2801	24-12-2025	2901	29-8-2025	3001	25-12-2025	3101	25-11-2025
2502	31-7-2025	2602	1-8-2025	2702	24-9-2025	2802	24-9-2025	2902	26-3-2025	3002	27-11-2025	3102	31-7-2025
2503	25-11-2025	2603	24-12-2025	2703	27-11-2025	2803	28-8-2025	2903	27-11-2025	3003	31-7-2025	3103	31-7-2025

Room	Date	Room	Date	Room	Date	Room	Date	Room	Date	Room	Date	Room	Date
3201	28-11-2025	3301	23-12-2025	3401	25-9-2025	3501	25-9-2025	3601	28-8-2025	3701	25-11-2025	3801	10/3/2025
3202	25-11-2025	3302	10/3/2025	3402	31-7-2025	3502	26-3-2025	3602	31-7-2025	3702	26-3-2025	3802	25-11-2025
3203	26-3-2025	3303	26-3-2025	3403		3503	25-9-2025	3603	25-11-2025	3703	28-8-2025	3803	10/9/2025

Room	Date	Room	Date	Room	Date	Room	Date	Room	Date	Room	Date
3901	28-11-2025	4001	1-8-2025	4101	22-12-2025	4201	27-11-2025	4301	27-11-2025	4401	1-8-2025
3902	25-11-2025	4002	27-11-2025	4102	1-8-2025	4202	27-11-2025	4302	27-11-2025	4402	27-11-2025
3903	28-8-2025										

Remark:

	Done
	Action Plan

Remark:

Target	55 Room
PM 10/12 Done	54 Room
Completed %	99%

บริษัท ติยะ มาสเตอร์ ซิสเต็มส์ จำกัด
TEEYA MASTER SYSTEMS CO., LTD.

TEEYA MASTER SYSTEMS CO., LTD. Service PM 10/12

PUBLIC AREA													
Floor	Date	Floor	Date	Floor	Date	Floor	Date	Floor	Date	Floor	Date	Floor	Date
B	28-5-2025	3	27-11-2025	6	27-11-2025	9	24-3-2025	12	28-5-2025	15	27-11-2025	18	16-5-2025
G	27-11-2025	4	27-11-2025	7	24-3-2025	10	24-3-2025	14A	27-11-2025	16	16-5-2025	19	27-11-2025
2	27-11-2025	5	27-11-2025	8	24-3-2025	11	27-11-2025	14	27-11-2025	17	16-5-2025	20	27-11-2025

Floor	Date	Floor	Date	Floor	Date	Floor	Date	Floor	Date	Floor	Date	Floor	Date
21	16-5-2025	24	16-5-2025	26	30-4-2025	29	30-4-2025	32	30-4-2025	35	29-11-2025	38	29-11-2025
22	16-5-2025	R	30-4-2025	27	30-4-2025	30	30-4-2025	33	30-4-2025	36	29-11-2025	39	29-11-2025
23	16-5-2025	25	27-11-2025	28	30-4-2025	31	30-4-2025	34	30-4-2025	37	29-11-2025	40	29-11-2025

Floor	Date	Floor	Date	Floor	Date
41	29-11-2025	44	29-11-2025	47	29-11-2025
42	29-11-2025	45	29-11-2025		
43	29-11-2025	46	29-11-2025		

Remark:

	Done
	Action Plan

Remark:

Target	49 Floor
PM 6/12 Done	49 Floor
Completed %	100%

ST REGIS BANGKOK

Hotel

Room	Date	No.		Room	Date	No.		Room	Date	No.		Room	Date	No.		Room	Date	No.		Room	Date	No.		Room	Date	No.		Room	Date	No.	
1601	2-พ.ค.-25	1	1	1701	2-พ.ค.-25	1	1	1801	30/07/25	1	1	1901	27-มี.ค.-25	1	1	2001	27-มี.ค.-25	1	1	2101	2-พ.ค.-25	1	1	2201	28/7/25	1	1	2301	27-มี.ค.-25	1	1
1602	28/7/25	1	1	1702	26-พ.ค.-25	1	1	1802	23-ก.ย.-25	1	1	1902	01/11/25	1	1	2002	28/10/2025	1	1	2102	31-10-25	1	1	2202	24-ก.ย.-25	1	1	2302	27-มี.ค.-25	1	1
1603	28/10/2025	1	1	1703	26-ส.ค.-25	1	1	1803	24-ก.ย.-25	1	1	1903	2-พ.ค.-25	1	1	2003	2-พ.ค.-25	1	1	2103	27-มี.ค.-25	1	1	2203	24-ก.ย.-25	1	1	2303	30-พ.ค.-25	1	1
1604	26-พ.ค.-25	1	1	1704	26-ส.ค.-25	1	1	1804	28-มี.ค.-25	1	1	1904	27-มี.ค.-25	1	1	2004	2-พ.ค.-25	1	1	2104	3-พ.ค.-25	1	1	2204	27-มี.ค.-25	1	1	2304	26-มี.ค.-25	1	1
1605	2-พ.ค.-25	1	1	1705	26-ส.ค.-25	1	1	1805	23-ก.ย.-25	1	1	1905	2-พ.ค.-25	1	1	2005	23-ก.ย.-25	1	1	2105	09/22/25	1	1	2205	2-พ.ค.-25	1	1	2305	27-มี.ค.-25	1	1
1606	3-พ.ค.-25	1	1	1706	3-พ.ค.-25	1	1	1806	27-มี.ค.-25	1	1	1906	26-มี.ค.-25	1	1	2006	28/7/25	1	1	2106	27-พ.ค.-25	1	1	2206	01/11/25	1	1	2306	30/07/25	1	1
1607	28/7/25	1	1	1707	26-ส.ค.-25	1	2	1807	23-ก.ย.-25	1	2	1907	27/08/25	1	2	2007	2-พ.ค.-25	1	2	2107	27-พ.ค.-25	1	2	2207	28-มี.ค.-25	1	2	2307	27-มี.ค.-25	1	1
1608	30/07/25	1	1	1708	28-มี.ค.-25	1	1	1808	30/07/25	1	1	1908	27-พ.ค.-25	1	1	2008	27-มี.ค.-25	1	1	2108	3-พ.ค.-25	1	1	2208	27/08/25	1	1	2308	26-มี.ค.-25	1	1
1609	26-พ.ค.-25	1	1	1709	27-มี.ค.-25	1	1	1809	27-มี.ค.-25	1	1	1909	2-พ.ค.-25	1	1	2009	27-มี.ค.-25	1	1	2109	27-พ.ค.-25	1	1	2209	27-มี.ค.-25	1	1	2309	26-มี.ค.-25	1	1
1610	27-มี.ค.-25	1	1	1710	28/7/25	1	1	1810	27-มี.ค.-25	1	1	1910	27-มี.ค.-25	1	1	2010	2-พ.ค.-25	1	1	2110	09/22/25	1	1	2210	27-มี.ค.-25	1	1	2310	26-มี.ค.-25	1	1
1611	26-พ.ค.-25	1	1	1711	27-มี.ค.-25	1	1	1811	24-ก.ย.-25	1	1	1911	27-มี.ค.-25	1	1	2011	23-ก.ย.-25	1	1	2111	28/7/25	1	1	2211	31-10-25	1	1	2311	26-มี.ค.-25	1	1
1612	28-พ.ค.-25	1	1	1712	26-ส.ค.-25	1	1	1812	28/7/25	1	1	1912	2-พ.ค.-25	1	1	2012	30/07/25	1	1	2112	28/7/25	1	1	2212	27-มี.ค.-25	1	1	2312	26-มี.ค.-25	1	1
1613	3-พ.ค.-25	1	1	1713	26-ส.ค.-25	1	1	1813	27-พ.ค.-25	1	1	1913	28-มี.ค.-25	1	1	2013	26-พ.ค.-25	1	1	2113	29/10/25	1	1	2213	27/10/25	1	1				
1614	27-มี.ค.-25	1	1	1714	26-ส.ค.-25	1	1	1814	27/08/25	1	1	1914	26-มี.ค.-25	1	1	2014	2-พ.ค.-25	1	1	2114	27-มี.ค.-25	1	1	2214	28/7/25	1	1				
1615	28/7/25	1	1	1715	26-ส.ค.-25	1	1	1815	30/07/25	1	1	1915	26-มี.ค.-25	1	1	2015	2-พ.ค.-25	1	1	2115	29/10/25	1	1	2215	27/08/25	1	1				
1616	26-พ.ค.-25	1	1	1716	28-พ.ค.-25	1	1	1816	27/08/25	1	1	1916	2-พ.ค.-25	1	1	2016	2-พ.ค.-25	1	1	2116	27-พ.ค.-25	1	1	2216	2-พ.ค.-25	1	2				
1617	28-มี.ค.-25	1	1	1717	3-พ.ค.-25	1	1	1817	23-ก.ย.-25	1	1	1917	11/1/2025	1	1	2017	2-พ.ค.-25	1	1	2117	28-มี.ค.-25	1	1	2217	30-พ.ค.-25	1	1				
1618	3-พ.ค.-25	1	1	1718	28/7/25	1	1	1818	29/10/25	1	1	1918	2-พ.ค.-25	1	1	2018	2-พ.ค.-25	1	1	2118	2-พ.ค.-25	1	1	2218	30-พ.ค.-25	1	1				
1619	26-พ.ค.-25	1	1	1719	26-ส.ค.-25	1	1	1819	26-พ.ค.-25	1	1	1919	27-มี.ค.-25	1	1	2019	2-พ.ค.-25	1	1	2119	27-พ.ค.-25	1	1	2219	27/10/25	1	1				
1620	27-พ.ค.-25	1	1	1720	2-พ.ค.-25	1	1	1820	23-ก.ย.-25	1	1	1920	2-พ.ค.-25	1	1	2020	2-พ.ค.-25	1	1	2120	22/09/2025	1	1	2220	30-พ.ค.-25	1	1				
1621	28-พ.ค.-25	1	1	1721	3-พ.ค.-25	1	1	1821	28-มี.ค.-25	1	1	1921	24-ก.ย.-25	1		2021	2-พ.ค.-25	1	1	2121	2-พ.ค.-25	1	1	2221	23-ก.ย.-25	1	1				
1622	2-พ.ค.-25	1	1	1722	27-มี.ค.-25	1	1	1822	27-มี.ค.-25	1	1	1922	27-มี.ค.-25	1	1	2022	2-พ.ค.-25	1	1	2122	2-พ.ค.-25	1	1	2222	30-พ.ค.-25	1	1				
1623	27-มี.ค.-25	1	1	1723	26-พ.ค.-25	1	1	1823	26-พ.ค.-25	1	1	1923	26-มี.ค.-25	1	1	2023	2-พ.ค.-25	1	1	2123	30/07/25	1	1	2223	30-พ.ค.-25	1	1				
1624	3-พ.ค.-25	1	3	1724	26-ส.ค.-25	1	3	1824	3-พ.ค.-25	1	3	1924	27-พ.ค.-25	1	3	2024	26-พ.ค.-25	1	3	2124	27-มี.ค.-25	1	3	2224	30-พ.ค.-25	1	3				
1625	27-มี.ค.-25	1	3	1725	27-พ.ค.-25	1	3	1825	27-มี.ค.-25	1	3	1925	2-พ.ค.-25	1	3	2025	27-มี.ค.-25	1	3	2125	28/7/25	1	3	2225	28/7/25	1	3				
1626	2-พ.ค.-25	1	1	1726	27-มี.ค.-25	1	1	1826	27-มี.ค.-25	1	1	1926	28-มี.ค.-25	1	1	2026	26-พ.ค.-25	1	1	2126	27-มี.ค.-25	1	1	2226	2-พ.ค.-25	1	1				
1627	26-พ.ค.-25	1	1	1727	26-ส.ค.-25	1	1	1827	2-พ.ค.-25	1	1	1927	09/22/25	1	1	2027	30-พ.ค.-25	1	1	2127	09/22/25	1	1	2227	30-พ.ค.-25	1	1				
1628	26-พ.ค.-25	1	1	1728	26-พ.ค.-25	1	1	1828	3-พ.ค.-25	1	1	1928	27-พ.ค.-25	1	1	2028	27/08/25	1	1	2128	09/22/25	1	1	2228	28/7/25	1	1				
1629	27-มี.ค.-25	1	1	1729	26-ส.ค.-25	1	1	1829	26-พ.ค.-25	1	1	1929	27-พ.ค.-25	1	1	2029	2-พ.ค.-25	1	1	2129	27-พ.ค.-25	1	1	2229	2-พ.ค.-25	1	1				
รวม			37	รวม			40	รวม			40	รวม			39	รวม			38	รวม			38	รวม			40				
																												รวม			37
																												รวม			39

Remark:

	Done
	Action Plan

% Hotel Room	
Remark : D = Done	227.00
T = Target	227.00
P = Pending	0.00
% Completed	100.00

Residence

Room	Date	No.	Room	Date	No.	Room	Date	No.
2501	28-ส.ค.-25	1	2601	25-พ.ย.-25	1	2701	23-ก.ย.-25	1
2502	31-ก.ค.-25	1	2602	1-ส.ค.-25	1	2702	27-พ.ย.-25	1
2503	26-พ.ย.-25	1	2603	26-พ.ย.-25	1	2703	26-พ.ย.-25	1

Room	Date	No.	Room	Date	No.	Room	Date	No.
2801	26-ส.ค.-25	1	2901	28-ส.ค.-25	1	3001	25-ส.ค.-25	1
2802	24-ก.ย.-25	1	2902	31-ก.ค.-25	1	3002	26-พ.ย.-25	1
2803	28-ส.ค.-25	1	2903	27-พ.ย.-25	1	3003	31-ก.ค.-25	1

Room	Date	No.	Room	Date	No.	Room	Date	No.
3101	24-พ.ย.-25	1	3201	29-พ.ย.-25	1	3301	23-ส.ค.-25	1
3102	31-ก.ค.-25	1	3202	24-พ.ย.-25	1	3302	10-ก.พ.-25	1
3103	31-ก.ค.-25	1	3203	26-มี.ค.-25	1	3303	1-ส.ค.-25	1

Room	Date	No.	Room	Date	No.	Room	Date	No.
3401	24-พ.ย.-25	1	3501	25-ก.ย.-25	1	3601	28-ส.ค.-25	1
3402	31-ก.ค.-25	1	3502	26-มี.ค.-25	1	3602	31-ก.ค.-25	1
3403			3503	25-ก.ย.-25	1	3603	25-พ.ย.-25	1

Room	Date	No.	Room	Date	No.	Room	Date	No.
3701	24-พ.ย.-25	1	3801	10-ก.พ.-25	1	3901	29-พ.ย.-25	1
3702	28-ส.ค.-25	1	3802	25-พ.ย.-25	1	3902	24-พ.ย.-25	1
3703	28-ส.ค.-25	1	3803	10-ก.พ.-25	1	3903	28-ส.ค.-25	1

Room	Date	No.	Room	Date	No.	Room	Date	No.
4001	1-ส.ค.-25	1	4101	24-ธ.ค.-25	1	4201 , 4202	26-พ.ย.-25	1
4002	26-พ.ย.-25	1	4102	1-ส.ค.-25	1			1

Room	Date	No.	Room	Date	No.
4301 , 4302	26-พ.ย.-25	1	4401	1-ส.ค.-25	1
	26-พ.ย.-25	1	4402		

% Residence room	
Remark :D = Do	52.0
T = Target	53.0
P = Pending	1.0
% Completed	98.1

Cleaning smoke detector - Property	
Remark : D = Done	334.0
T = Target	339.0
P = Pending	5.0
% Completed	98.5

Public Area

IN FRONT OF ELEATOR S1,S2	Date	DE	AD	H	No.	IN FRONT OF ELEATOR S1,S2	Date	DE	AD	H	No.
FL.45	31-พ.ค.-25				1	FL.14					1
FL.44	31-พ.ค.-25				1	FL.12					1
FL.43	31-พ.ค.-25				1	FL.11					1
FL.42	31-พ.ค.-25				1	FL.10					1
FL.41	31-พ.ค.-25				1	FL.9					1
FL.40	31-พ.ค.-25				1	FL.8					1
FL.39	31-พ.ค.-25				1	FL.7					1
FL.38	31-พ.ค.-25				1	FL.6					1
FL.37	31-พ.ค.-25				1	FL.5					1
FL.36	31-พ.ค.-25				1	FL.4					1
FL.35	31-พ.ค.-25				1	FL.3					1
FL.34	1-พ.ค.-25				1	FL.2					1
FL.33	1-พ.ค.-25				1	FL.G					1
FL.31	1-พ.ค.-25				1	FL.B					1
FL.30	1-พ.ค.-25				1						
FL.29	1-พ.ค.-25				1						
FL.28	1-พ.ค.-25				1						
FL.27	1-พ.ค.-25				1						
FL.26	1-พ.ค.-25				1						
FL.25	1-พ.ค.-25				1						
FL.R	1-พ.ค.-25				1						
FL.24	3-พ.ค.-25	14	2	1	1	Carpark					
FL.23	3-พ.ค.-25	14	2	2	1	FL.10					1
FL.22	3-พ.ค.-25	14	2	2	1	FL.9					1
FL.21	3-พ.ค.-25	14	2	2	1	FL.8					1
FL.20	3-พ.ค.-25	14	2	2	1	FL.7					1
FL.19	3-พ.ค.-25	14	2	2	1	FL.6					1
FL.18	3-พ.ค.-25	14	1	2	1	FL.5					1
FL.17	3-พ.ค.-25	14	1	2	1	FL.4					1
FL.16	3-พ.ค.-25	14	1	2	1	FL.3					1
FL.15					1	FL.2					1
FL.14A					1						
Total		126	19	17	32			0	0	0	

% Public area	
Remark : D = Done	55.0
T = Target	59.0
P = Pending	4.0
% Completed	93.2

UP DATE		To	
UP DATE		To	
UP DATE		To	
UP DATE		To	
UP DATE		To	
UP DATE		To	

ภาคผนวก ข-26

เอกสารแนบหมายเลข 26 ผลการตรวจเช็คลิฟท์ดับเพลิงที่ชั้นใต้ดิน

MITSUBISHI ELECTRIC
Changes for the Better

MITSUBISHI ELEVATOR(THAILAND) CO., LTD.
Address:Bangna Tower A,2/3 Moo 14 Floor 9-10th & 12th
Debaratna Road ,Bangkeaw,Bangplee, Samutprakarn 10540
Tel.+66(0) 2312 0808, +66(0) 2312 0707,Fax: +66(0)2312 0800

[ต้นฉบับ]QF-MNT-02
J250144424

PREVENTIVE MAINTENANCE SHEET

Customer Detail(รายละเอียดผู้รับบริการ)

Date(วันที่): 25/07/2025 Service Time(ครั้งที่): 11

Service Receiver (ผู้รับบริการ): บริษัท ราชดำริ เรสซิเด้นซ์ จำกัด.

MELCO Order No: M-XG-39115-4-B Control System: VFGH

No: **BKK-5038/B-ELE#15** Car No: 15 (S2)

Refference(อ้างอิง):

Series: GPM4M Operation: 1C-2BC

Contract(สัญญา): CT240004787

Specification: S1600-2CO-180 1600 KG 48-S-O TR=168.1 M 1C-2BC

Building: **B1503649:THE ST.REGIS HOTEL & RESIDENCE**

Note:

Service Detail(รายละเอียดการบริการ)	Normal (ปกติ)	Adjusted (ปรับแต่ง)	Need Repair/ Replace (ซ่อมเปลี่ยน)	Detail(รายละเอียด)
FUNCTIONAL (ตรวจการทำงานของอุปกรณ์)				
MACHINE ROOM CONDITION (สภาพห้องเครื่อง)	☑	☐	☐	
MACHINE ROOM EQUIPMENT CONDITION (สภาพอุปกรณ์ในห้องเครื่อง)	☑	☐	☐	
CAR RUNNING CONDITION (การวิ่งขึ้น-ลง)	☑	☐	☐	
CAR LIGHTS & DECORATION (ไฟแสงสว่าง และงานตกแต่ง)	☑	☐	☐	
CAR BUTTONS & INDICATOR LAMPS (ปุ่มกดในและไฟแสดงชั้น)	☑	☐	☐	
EMERGENCY LIGHT (ไฟแสงสว่างฉุกเฉิน)	☑	☐	☐	
INTERPHONE (ระบบโทรศัพท์ติดต่อ)	☑	☐	☐	
CAR VENTILATION (ระบบระบายอากาศในลิฟต์)	☑	☐	☐	
HALL BUTTONS & INDICATOR LAMPS (ปุ่มกดนอกและไฟแสดงชั้น)	☑	☐	☐	
PIT CONDITION (สภาพบ่อลิฟต์)	☑	☐	☐	ตรวจสอบระยะอุปกร์ที่บ่อลิฟต์
SERVICE WORK ITEM (หัวข้อการบำรุงรักษา)				
HOISTWAY (ช่องลิฟต์)				
INDUCTORS & INDUCTOR-PLATES (การทำงานของชุดควบคุมการจอดชั้น)	☑	☐	☐	
ROPE (สลิง)				
MAIN & COM.ROPE TENSION(ตัวปรับความตึงสลิง)	☑	☐	☐	
CAR TOP & BOTTOM (อุปกรณ์รอบตัวลิฟต์)				
CLEAN CAR TOP(ทำความสะอาดหลังคาลิฟต์)	☑	☐	☐	
INDUCTOR SWITCHS(PAD)(ชุดควบคุมการจอดชั้น)	☑	☐	☐	
LOAD WEIGHTING DEVICE (อุปกรณ์ตรวจสอบน้ำหนักบรรทุก)	☑	☐	☐	
OPTION (อุปกรณ์เสริม)				
OEPS (ฟังก์ชันสำหรับเจนเนอเรเตอร์ของอาคารเมื่อเกิดเหตุไฟดับ)	☑	☐	☐	

Service Detail/floor (รายละเอียดการบริการ/ชั้น)	1	2	3	4	5	6	7	8	9	10	11	12
HALL DOORS (อุปกรณ์ประตูโถง)												
DOOR INTERLOCKS (กลไกล็อคประตู)	☑	☑	☑	☑	☑	☑	☑	☑	☑	☑	☑	☑
Service Detail/floor (รายละเอียดการบริการ/ชั้น)	13	14	15	16	17	18	19	20	21	22	23	24
HALL DOORS (อุปกรณ์ประตูโถง)												
DOOR INTERLOCKS (กลไกล็อคประตู)	☑	☑	☑	☑	☑	☑	☑	☑	☑	☑	☑	☑
Service Detail/floor (รายละเอียดการบริการ/ชั้น)	25	26	27	28	29	30	31	32	33	34	35	36
HALL DOORS (อุปกรณ์ประตูโถง)												
DOOR INTERLOCKS (กลไกล็อคประตู)	☑	☑	☑	☑	☑	☑	☑	☑	☑	☑	☑	☑
Service Detail/floor (รายละเอียดการบริการ/ชั้น)	37	38	39	40	41	42	43	44	45	46	47	48
HALL DOORS (อุปกรณ์ประตูโถง)												
DOOR INTERLOCKS (กลไกล็อคประตู)	☑	☑	☑	☑	☑	☑	☑	☑	☑	☑	☑	☑

Note(For Service Provider) บันทึก(สำหรับผู้ให้บริการ): ทำความสะอาดและตรวจสอบอุปกรณ์ประตูลิฟต์ , พบน้ำรั่วซึมที่บ่อลิฟต์

Service Engineer(ผู้ให้บริการร่วม): นายธีรภัทร ติเยาว์,

Start(วันที่): 25/07/2025 : 08:30

Service Provide Name (ลงนามผู้ให้บริการ)
(นายเกริกชัย อินทร์สง่า) End(วันที่): 25/07/2025 : 16:00

Note(For Service Receiver) บันทึก(สำหรับผู้รับบริการ)

Date(วันที่): 25/07/2025 5:00:20PM

Service Receiver Name (ลงนามผู้รับบริการ)

Acknowledge and Accept in the above service details
(ได้รับทราบและทำความเข้าใจในเนื้อหาและการบริการเป็นที่เรียบร้อย)

MITSUBISHI ELECTRIC
Changes for the Better

MITSUBISHI ELEVATOR(THAILAND) CO., LTD.
Address:Bangna Tower A,2/3 Moo 14 Floor 9-10th & 12th
Debaratna Road ,Bangkeaw,Bangplee, Samutprakarn 10540
Tel.+66(0) 2312 0808, +66(0) 2312 0707,Fax: +66(0)2312 0800

[ต้นฉบับ]QF-MNT-02
J250157483

PREVENTIVE MAINTENANCE SHEET

Customer Detail(รายละเอียดผู้รับบริการ)

Date(วันที่): 22/08/2025 Service Time(ครั้งที่): 12

Service Receiver (ผู้รับบริการ): บริษัท ราชดำริ เรสซิเด้นซ์ จำกัด.

MELCO Order No: M-XG-39115-4-B Control System: VFGH

Refference(อ้างอิง):

No: **BKK-5038/B-ELE#15** Car No: 15 (S2)

Series: GPM4M Operation: 1C-2BC

Contract(สัญญา): CT250006094

Specification: S1600-2CO-180 1600 KG 48-S-O TR=168.1 M 1C-2BC

Building: **B1503649:THE ST.REGIS HOTEL & RESIDENCE**

Note:

Service Detail(รายละเอียดการบริการ)	Normal (ปกติ)	Adjusted (ปรับแต่ง)	Need Repair/ Replace (ซ่อมเปลี่ยน)	Detail(รายละเอียด)
FUNCTIONAL (ตรวจการทำงานของอุปกรณ์)				
MACHINE ROOM CONDITION (สภาพห้องเครื่อง)	☑	☐	☐	
MACHINE ROOM EQUIPMENT CONDITION (สภาพอุปกรณ์ในห้องเครื่อง)	☑	☐	☐	
CAR RUNNING CONDITION (การวิ่งขึ้น-ลง)	☑	☐	☐	
CAR LIGHTS & DECORATION (ไฟแสงสว่าง และงานตกแต่ง)	☑	☐	☐	
CAR BUTTONS & INDICATOR LAMPS (ปุ่มกดในและไฟแสดงชั้น)	☑	☐	☐	
EMERGENCY LIGHT (ไฟแสงสว่างฉุกเฉิน)	☑	☐	☐	
INTERPHONE (ระบบโทรศัพท์ติดต่อ)	☑	☐	☐	
CAR VENTILATION (ระบบระบายอากาศในลิฟต์)	☑	☐	☐	
HALL BUTTONS & INDICATOR LAMPS (ปุ่มกดนอกและไฟแสดงชั้น)	☑	☐	☐	
PIT CONDITION (สภาพบ่อลิฟต์)	☑	☐	☐	
SERVICE WORK ITEM (หัวข้อการบำรุงรักษา)				
CONTROL PANEL (ตู้ควบคุมสั่งการ)				
WRITE THE FLOOR DATA [FMS] (บันทึกชั้นจอด)	☑	☐	☐	
MAIN CIRCUIT CAPACITOR (ตัวเก็บประจุไฟฟ้า)	☑	☐	☐	
BATTERY BACK UP(แบตเตอรี่สำหรับเก็บข้อมูล)	☑	☐	☐	
FILTER(ตัวกรองสัญญาณ)	☑	☐	☐	
FUSE(ฟิวส์)	☑	☐	☐	
HOISTWAY (ช่องลิฟต์)				
CLEAN HOISTWAY(ทำความสะอาด)	☑	☐	☐	
DOOR MACHINE (กลไกประตูลิฟต์)				
BELT & CHAIN (สายพานและโซ่)	☑	☐	☐	
PIT (บ่อลิฟต์)				
CLEANESS (ความสะอาด)	☑	☐	☐	

Service Detail/floor (รายละเอียดการบริการ/ชั้น)	1	2	3	4	5	6	7	8	9	10	11	12
HALL DOORS (อุปกรณ์ประตูโถง)												
UPTHRUST ROLLERS (ลูกล้อบังคับประตู)	☑	☑	☑	☑	☑	☑	☑	☑	☑	☑	☑	☑
Service Detail/floor (รายละเอียดการบริการ/ชั้น)	13	14	15	16	17	18	19	20	21	22	23	24
HALL DOORS (อุปกรณ์ประตูโถง)												
UPTHRUST ROLLERS (ลูกล้อบังคับประตู)	☑	☑	☑	☑	☑	☑	☑	☑	☑	☑	☑	☑
Service Detail/floor (รายละเอียดการบริการ/ชั้น)	25	26	27	28	29	30	31	32	33	34	35	36
HALL DOORS (อุปกรณ์ประตูโถง)												
UPTHRUST ROLLERS (ลูกล้อบังคับประตู)	☑	☑	☑	☑	☑	☑	☑	☑	☑	☑	☑	☑
Service Detail/floor (รายละเอียดการบริการ/ชั้น)	37	38	39	40	41	42	43	44	45	46	47	48
HALL DOORS (อุปกรณ์ประตูโถง)												
UPTHRUST ROLLERS (ลูกล้อบังคับประตู)	☑	☑	☑	☑	☑	☑	☑	☑	☑	☑	☑	☑

Note(For Service Provider) บันทึก(สำหรับผู้ให้บริการ): ทำความสะอาดและตรวจสอบอุปกรณ์ประตูลิฟต์ , พบน้ำรั่วซึมที่บ่อลิฟต์

Service Engineer(ผู้ให้บริการร่วม):

Start(วันที่): 22/08/2025 : 09:00

Service Provide Name (ลงนามผู้ให้บริการ)
(นายเกริกชัย อินทร์สง่า) End(วันที่): 22/08/2025 : 10:00

Note(For Service Receiver) บันทึก(สำหรับผู้รับบริการ)

Date(วันที่): 25/08/2025 1:03:23PM

Service Receiver Name (ลงนามผู้รับบริการ)

Acknowledge and Accept in the above service details
(ได้รับทราบและทำความเข้าใจในเนื้อหาและการบริการเป็นที่เรียบร้อย)

MITSUBISHI ELECTRIC
Changes for the Better

MITSUBISHI ELEVATOR(THAILAND) CO., LTD.
Address:Bangna Tower A,2/3 Moo 14 Floor 9-10th & 12th
Debaratna Road ,Bangkeaw,Bangplee, Samutprakarn 10540
Tel.+66(0) 2312 0808, +66(0) 2312 0707,Fax: +66(0)2312 0800

[ต้นฉบับ]QF-MNT-02
J250179002

PREVENTIVE MAINTENANCE SHEET

Customer Detail(รายละเอียดผู้รับบริการ)

Date(วันที่): 12/09/2025 Service Time(ครั้งที่): 1

Service Receiver (ผู้รับบริการ): บริษัท ราชดำริ เรสซิเด้นซ์ จำกัด.

MELCO Order No: M-XG-39115-4-B Control System: VFGH

Refference(อ้างอิง):

No: **BKK-5038/B-ELE#15** Car No: 15 (S2)

Series: GPM4M Operation: 1C-2BC

Contract(สัญญา): CT250006094

Specification: S1600-2CO-180 1600 KG 48-S-O TR=168.1 M 1C-2BC

Building: **B1503649:THE ST.REGIS HOTEL & RESIDENCE**

Note:

Service Detail(รายละเอียดการบริการ)	Normal (ปกติ)	Adjusted (ปรับแต่ง)	Need Repair/ Replace (ซ่อมเปลี่ยน)	Detail(รายละเอียด)
FUNCTIONAL (ตรวจการทำงานของอุปกรณ์)				
MACHINE ROOM CONDITION (สภาพห้องเครื่อง)	☑	☐	☐	
MACHINE ROOM EQUIPMENT CONDITION (สภาพอุปกรณ์ในห้องเครื่อง)	☑	☐	☐	
CAR RUNNING CONDITION (การวิ่งขึ้น-ลง)	☑	☐	☐	
CAR LIGHTS & DECORATION (ไฟแสงสว่าง และงานตกแต่ง)	☑	☐	☐	
CAR BUTTONS & INDICATOR LAMPS (ปุ่มกดในและไฟแสดงชั้น)	☑	☐	☐	
EMERGENCY LIGHT (ไฟแสงสว่างฉุกเฉิน)	☑	☐	☐	
INTERPHONE (ระบบโทรศัพท์ติดต่อ)	☑	☐	☐	
CAR VENTILATION (ระบบระบายอากาศในลิฟต์)	☑	☐	☐	
HALL BUTTONS & INDICATOR LAMPS (ปุ่มกดนอกและไฟแสดงชั้น)	☑	☐	☐	
PIT CONDITION (สภาพบ่อลิฟต์)	☑	☐	☐	พบน้ำรั่วซึมที่บ่อลิฟต์
SERVICE WORK ITEM (หัวข้อการบำรุงรักษา)				
ETS DEVICE(สวิตซ์หยุดหยุดฉุกเฉิน-บน)	☑	☐	☐	
CAR DOOR (อุปกรณ์ประตูลิฟต์)				
CLEANESS & LUBRICATION (ทำความสะอาดและหล่อลื่น)	☑	☐	☐	
GATE SWITCH (สวิตซ์ประตู)	☑	☐	☐	
HANGER ROLLERS & RAILS (ลูกล้อและรางประตู)	☑	☐	☐	
DOOR DRIVING DEVICE(ชุดกลไกประตู)	☑	☐	☐	
UPTHRUST ROLLERS (ลูกล้อบังคับประตู)	☑	☐	☐	
SAFETY DOOR EDGS(อุปกรณ์ป้องกันประตูหนีบ)	☑	☐	☐	
DOOR SHOES (เกือกประตู)	☑	☐	☐	
RETRACTABLE VANE (ครีบนำประตู)	☑	☐	☐	
CAR TOP & BOTTOM (อุปกรณ์รอบตัวลิฟต์)				
ETS DEVICE(สวิตซ์หยุดหยุดฉุกเฉิน-บน)	☑	☐	☐	
PIT (บ่อลิฟต์)				
GOV. TENSION SHEAVE (ระยะ GOV.) (ชุดควบคุมความเร็ว)	☑	☐	☐	

Service Detail/floor (รายละเอียดการบริการ/ชั้น)	1	2	3	4	5	6	7	8	9	10	11	12
HALL DOORS (อุปกรณ์ประตูโถง)												
CLEANESS & LUBRICATION (ทำความสะอาดและหล่อลื่น)	☑	☑	☑	☑	☑	☑	☑	☑	☑	☑	☑	☑
Service Detail/floor (รายละเอียดการบริการ/ชั้น)	13	14	15	16	17	18	19	20	21	22	23	24
HALL DOORS (อุปกรณ์ประตูโถง)												
CLEANESS & LUBRICATION (ทำความสะอาดและหล่อลื่น)	☑	☑	☑	☑	☑	☑	☑	☑	☑	☑	☑	☑
Service Detail/floor (รายละเอียดการบริการ/ชั้น)	25	26	27	28	29	30	31	32	33	34	35	36
HALL DOORS (อุปกรณ์ประตูโถง)												
CLEANESS & LUBRICATION (ทำความสะอาดและหล่อลื่น)	☑	☑	☑	☑	☑	☑	☑	☑	☑	☑	☑	☑
Service Detail/floor (รายละเอียดการบริการ/ชั้น)	37	38	39	40	41	42	43	44	45	46	47	48
HALL DOORS (อุปกรณ์ประตูโถง)												
CLEANESS & LUBRICATION (ทำความสะอาดและหล่อลื่น)	☑	☑	☑	☑	☑	☑	☑	☑	☑	☑	☑	☑

Note(For Service Provider)
บันทึก(สำหรับผู้ให้บริการ)

Service Engineer(ผู้ให้บริการร่วม): นายเกริกชัย อินทร์สง่า,

ธีรภัทร

Start(วันที่): 11/09/2025 : 08:22

Service Provide Name (ลงนามผู้ให้บริการ)
(นายธีรภัทร ติเยาว์) End(วันที่): 12/09/2025 : 08:00

Note(For Service Receiver) บันทึก(สำหรับผู้รับบริการ)

Date(วันที่):

Service Receiver Name (ลงนามผู้รับบริการ)

12/09/2025 4:39:55PM

Acknowledge and Accept in the above service details
(ได้รับทราบและทำความเข้าใจในเนื้อหาและการบริการเป็นที่เรียบร้อย)

MITSUBISHI ELECTRIC
Changes for the Better

MITSUBISHI ELEVATOR(THAILAND) CO., LTD.
Address:Bangna Tower A,2/3 Moo 14 Floor 9-10th & 12th
Debaratna Road ,Bangkeaw,Bangplee, Samutprakarn 10540
Tel.+66(0) 2312 0808, +66(0) 2312 0707,Fax: +66(0)2312 0800

[ต้นฉบับ]QF-MNT-02
J250179002

PREVENTIVE MAINTENANCE SHEET

Customer Detail(รายละเอียดผู้รับบริการ)

Date(วันที่): 12/09/2025 Service Time(ครั้งที่): 1

Service Receiver (ผู้รับบริการ): บริษัท ราชดำริ เรสซิเด็นซ์ จำกัด.

Refference(อ้างอิง):

Contract(สัญญา): CT250006094

Building: **B1503649:THE ST.REGIS HOTEL & RESIDENCE**

Note:

MELCO Order No: M-XG-39115-4-B
Control System: VFGH
No: **BKK-5038/B-ELE#15**
Car No: 15 (S2)
Series: GPM4M
Operation: 1C-2BC
Specification: S1600-2CO-180 1600 KG 48-S-O TR=168.1 M 1C-2BC

Note(For Service Provider)
บันทึก(สำหรับผู้ให้บริการ)

Service Engineer(ผู้ให้บริการร่วม): นายเกริกชัย อินทร์สง่า,

ธีรภัทร

Start(วันที่): 11/09/2025 : 08:22

Service Provide Name (ลงนามผู้ให้บริการ)
(นายธีรภัทร ติเยาว์) End(วันที่): 12/09/2025 : 08:00

Note(For Service Receiver) บันทึก(สำหรับผู้รับบริการ)

Date(วันที่):

Service Receiver Name (ลงนามผู้รับบริการ)

12/09/2025 4:39:55PM

Acknowledge and Accept in the above service details
(ได้รับทราบและทำความเข้าใจในเนื้อหาและการบริการเป็นที่เรียบร้อย)

MITSUBISHI ELECTRIC
Changes for the Better

MITSUBISHI ELEVATOR(THAILAND) CO., LTD.
Address:Bangna Tower A,2/3 Moo 14 Floor 9-10th & 12th
Debaratna Road ,Bangkeaw,Bangplee, Samutprakarn 10540
Tel.+66(0) 2312 0808, +66(0) 2312 0707,Fax: +66(0)2312 0800

[ต้นฉบับ]QF-MNT-02
J250200551

PREVENTIVE MAINTENANCE SHEET

Customer Detail(รายละเอียดผู้รับบริการ)

Date(วันที่): 15/10/2025 Service Time(ครั้งที่): 2

Service Receiver (ผู้รับบริการ): บริษัท ราชดำริ เรสซิเด้นซ์ จำกัด.

MELCO Order No: M-XG-39115-4-B Control System: VFGH

Refference(อ้างอิง):

No: **BKK-5038/B-ELE#15** Car No: 15 (S2)

Series: GPM4M Operation: 1C-2BC

Contract(สัญญา): CT250006094

Specification: S1600-2CO-180 1600 KG 48-S-O TR=168.1 M 1C-2BC

Building: **B1503649:THE ST.REGIS HOTEL & RESIDENCE**

Note:

Service Detail(รายละเอียดการบริการ)	Normal (ปกติ)	Adjusted (ปรับแต่ง)	Need Repair/ Replace (ซ่อมเปลี่ยน)	Detail(รายละเอียด)
FUNCTIONAL (ตรวจการทำงานของอุปกรณ์)				
MACHINE ROOM CONDITION (สภาพห้องเครื่อง)	☑	☐	☐	
MACHINE ROOM EQUIPMENT CONDITION (สภาพอุปกรณ์ในห้องเครื่อง)	☑	☐	☐	
CAR RUNNING CONDITION (การวิ่งขึ้น-ลง)	☑	☐	☐	
CAR LIGHTS & DECORATION (ไฟแสงสว่าง และงานตกแต่ง)	☑	☐	☐	
CAR BUTTONS & INDICATOR LAMPS (ปุ่มกดในและไฟแสดงชั้น)	☑	☐	☐	
EMERGENCY LIGHT (ไฟแสงสว่างฉุกเฉิน)	☑	☐	☐	
INTERPHONE (ระบบโทรศัพท์ติดต่อ)	☑	☐	☐	
CAR VENTILATION (ระบบระบายอากาศในลิฟต์)	☑	☐	☐	
HALL BUTTONS & INDICATOR LAMPS (ปุ่มกดนอกและไฟแสดงชั้น)	☑	☐	☐	
PIT CONDITION (สภาพบ่อลิฟต์)	☑	☐	☐	
SERVICE WORK ITEM (หัวข้อการบำรุงรักษา)				
CONTROL PANEL (ตู้ควบคุมสั่งการ)				
CONTACTORS (สวิตซ์ตัดต่อไฟ)	☑	☐	☐	
CHECK V. [5VA___ V. OUT ___V](ตรวจสอบความต่างศักย์)	☑	☐	☐	
CHECK V. [B5VA ___VB5___ V](ตรวจสอบความต่างศักย์)	☑	☐	☐	
CHECK V. [+12V____V.-12V____V] (ตรวจสอบความต่างศักย์)	☑	☐	☐	
CHECK V.(B12 ___V.BAT12 ___V)(ตรวจสอบความต่างศักย์)	☑	☐	☐	
CHECK V. [+15V___V.-15V___V](ตรวจสอบความต่างศักย์)	☑	☐	☐	
CWT (ชุดน้ำหนักถ่วง)				
LUBRICATION(การหล่อลื่น)	☑	☐	☐	
GUIDE SHOES OR ROLLERS(ประกับรางหรือล้อ)	☑	☐	☐	
SUSPENTION SHEAVE(พูเลย์แขวน)	☑	☐	☐	
CAR TOP & BOTTOM (อุปกรณ์รอบตัวลิฟต์)				
CLEAN CAR TOP(ทำความสะอาดหลังคาลิฟต์)	☑	☐	☐	
BATTERY CHARGER (ชุดประจุไฟฟ้า)	☑	☐	☐	
LOAD WEIGHTING DEVICE (อุปกรณ์ตรวจสอบน้ำหนักบรรทุก)	☑	☐	☐	
OPTION (อุปกรณ์เสริม)				
FE or FER (ระบบการทำงานกรณีเพลิงไหม้)	☑	☐	☐	

Note(For Service Provider)
บันทึก(สำหรับผู้ให้บริการ)

Service Engineer(ผู้ให้บริการร่วม):

Start(วันที่): 15/10/2025 : 15:00

Service Provide Name (ลงนามผู้ให้บริการ)
(นายเกริกชัย อินทร์สง่า) End(วันที่): 15/10/2025 : 16:00

Note(For Service Receiver) บันทึก(สำหรับผู้รับบริการ)

Date(วันที่):

Service Receiver Name (ลงนามผู้รับบริการ)

15/10/2025 3:54:57PM

Acknowledge and Accept in the above service details
(ได้รับทราบและทำความเข้าใจในเนื้อหาและการบริการเป็นที่เรียบร้อย)

MITSUBISHI ELECTRIC
Changes for the Better

MITSUBISHI ELEVATOR(THAILAND) CO., LTD.
Address:Bangna Tower A,2/3 Moo 14 Floor 9-10th & 12th
Debaratna Road ,Bangkeaw,Bangplee, Samutprakarn 10540
Tel.+66(0) 2312 0808, +66(0) 2312 0707,Fax: +66(0)2312 0800

[ต้นฉบับ]QF-MNT-02
J250200551

PREVENTIVE MAINTENANCE SHEET

Customer Detail(รายละเอียดผู้รับบริการ)

Date(วันที่): 15/10/2025 Service Time(ครั้งที่): 2

Service Receiver (ผู้รับบริการ): บริษัท ราชดำริ เรสซิเด็นซ์ จำกัด.

MELCO Order No: M-XG-39115-4-B Control System: VFGH

No: **BKK-5038/B-ELE#15** Car No: 15 (S2)

Refference(อ้างอิง):

Series: GPM4M Operation: 1C-2BC

Contract(สัญญา): CT250006094

Specification: S1600-2CO-180 1600 KG 48-S-O TR=168.1 M 1C-2BC

Building: **B1503649:THE ST.REGIS HOTEL & RESIDENCE**

Note:

Service Detail/floor (รายละเอียดการบริการ/ชั้น)	1	2	3	4	5	6	7	8	9	10	11	12
HALL DOORS (อุปกรณ์ประตูโถง)												
DOOR INTERLOCKS (กลไกล็อคประตู)	☑	☑	☑	☑	☑	☑	☑	☑	☑	☑	☑	☑
Service Detail/floor (รายละเอียดการบริการ/ชั้น)	13	14	15	16	17	18	19	20	21	22	23	24
HALL DOORS (อุปกรณ์ประตูโถง)												
DOOR INTERLOCKS (กลไกล็อคประตู)	☑	☑	☑	☑	☑	☑	☑	☑	☑	☑	☑	☑
Service Detail/floor (รายละเอียดการบริการ/ชั้น)	25	26	27	28	29	30	31	32	33	34	35	36
HALL DOORS (อุปกรณ์ประตูโถง)												
DOOR INTERLOCKS (กลไกล็อคประตู)	☑	☑	☑	☑	☑	☑	☑	☑	☑	☑	☑	☑
Service Detail/floor (รายละเอียดการบริการ/ชั้น)	37	38	39	40	41	42	43	44	45	46	47	48
HALL DOORS (อุปกรณ์ประตูโถง)												
DOOR INTERLOCKS (กลไกล็อคประตู)	☑	☑	☑	☑	☑	☑	☑	☑	☑	☑	☑	☑

Note(For Service Provider)
บันทึก(สำหรับผู้ให้บริการ)

Service Engineer(ผู้ให้บริการร่วม):

Start(วันที่): 15/10/2025 : 15:00

Service Provide Name (ลงนามผู้ให้บริการ)
(นายเกริกชัย อินทร์สง่า) End(วันที่): 15/10/2025 : 16:00

Note(For Service Receiver) บันทึก(สำหรับผู้รับบริการ)

Date(วันที่):

Service Receiver Name (ลงนามผู้รับบริการ)

15/10/2025 3:54:57PM

Acknowledge and Accept in the above service details
(ได้รับทราบและทำความเข้าใจในเนื้อหาและการบริการเป็นที่เรียบร้อย)

MITSUBISHI ELECTRIC
Changes for the Better

MITSUBISHI ELEVATOR(THAILAND) CO., LTD.
Address:Bangna Tower A,2/3 Moo 14 Floor 9-10th & 12th
Debaratna Road ,Bangkeaw,Bangplee, Samutprakarn 10540
Tel.+66(0) 2312 0808, +66(0) 2312 0707,Fax: +66(0)2312 0800

[ต้นฉบับ]QF-MNT-02
J250224515

PREVENTIVE MAINTENANCE SHEET

Customer Detail(รายละเอียดผู้รับบริการ)

Date(วันที่): 19/11/2025 Service Time(ครั้งที่): 3

Service Receiver (ผู้รับบริการ): บริษัท ราชดำริ เรสซิเด้นซ์ จำกัด.

MELCO Order No: M-XG-39115-4-B Control System: VFGH

Refference(อ้างอิง):

No: **BKK-5038/B-ELE#15** Car No: 15 (S2)

Series: GPM4M Operation: 1C-2BC

Contract(สัญญา): CT250006094

Specification: S1600-2CO-180 1600 KG 48-S-O TR=168.1 M 1C-2BC

Building: **B1503649:THE ST.REGIS HOTEL & RESIDENCE**

Note:

Service Detail(รายละเอียดการบริการ)	Normal (ปกติ)	Adjusted (ปรับแต่ง)	Need Repair/ Replace (ซ่อมเปลี่ยน)	Detail(รายละเอียด)
FUNCTIONAL (ตรวจการทำงานของอุปกรณ์)				
MACHINE ROOM CONDITION (สภาพห้องเครื่อง)	☑	☐	☐	
MACHINE ROOM EQUIPMENT CONDITION (สภาพอุปกรณ์ในห้องเครื่อง)	☑	☐	☐	
CAR RUNNING CONDITION (การวิ่งขึ้น-ลง)	☑	☐	☐	
CAR LIGHTS & DECORATION (ไฟแสงสว่าง และงานตกแต่ง)	☑	☐	☐	
CAR BUTTONS & INDICATOR LAMPS (ปุ่มกดในและไฟแสดงชั้น)	☑	☐	☐	
EMERGENCY LIGHT (ไฟแสงสว่างฉุกเฉิน)	☑	☐	☐	
INTERPHONE (ระบบโทรศัพท์ติดต่อ)	☑	☐	☐	
CAR VENTILATION (ระบบระบายอากาศในลิฟต์)	☑	☐	☐	
HALL BUTTONS & INDICATOR LAMPS (ปุ่มกดนอกและไฟแสดงชั้น)	☑	☐	☐	
PIT CONDITION (สภาพบ่อลิฟต์)	☑	☐	☐	
SERVICE WORK ITEM (หัวข้อการบำรุงรักษา)				
MAGNETIC BRAKE (ระบบเบรกแม่เหล็กไฟฟ้า)				
PLUNGER & BUSH (ชุดลูกสูบ)	☑	☐	☐	
ARMS & LEVERS (แขนและก้านโยก)	☑	☐	☐	
SHOES & LININGS (แผ่นรองรับและผ้าเบรก)	☑	☐	☐	
BK SWITCH & TERMINAL (สวิตซ์เบรกและขั้วสายไฟ)	☑	☐	☐	
GOVERNOR & GOVERNOR ENCODER(ชุดควบคุมความเร็วและตัวแปลงสัญญาณ)	☑	☐	☐	
HOISTWAY (ช่องลิฟต์)				
UPPER SLOWDOWN SWITCH (สวิตซ์ลดความเร็วด้านบน)	☑	☐	☐	
DOOR MACHINE (กลไกประตูลิฟต์)				
BELT & CHAIN (สายพานและโซ่)	☑	☐	☐	
PIT (บ่อลิฟต์)				
LOWER SLOWDOWN SWITCH (สวิตซ์ลดความเร็วด้านล่าง)	☑	☐	☐	

Service Detail/floor (รายละเอียดการบริการ/ชั้น)	1	2	3	4	5	6	7	8	9	10	11	12
HALL DOORS (อุปกรณ์ประตูโถง)												
HANGER ROLLERS & RAILS (ลูกล้อและรางประตู)	☑	☑	☑	☑	☑	☑	☑	☑	☑	☑	☑	☑
Service Detail/floor (รายละเอียดการบริการ/ชั้น)	13	14	15	16	17	18	19	20	21	22	23	24
HALL DOORS (อุปกรณ์ประตูโถง)												
HANGER ROLLERS & RAILS (ลูกล้อและรางประตู)	☑	☑	☑	☑	☑	☑	☑	☑	☑	☑	☑	☑
Service Detail/floor (รายละเอียดการบริการ/ชั้น)	25	26	27	28	29	30	31	32	33	34	35	36
HALL DOORS (อุปกรณ์ประตูโถง)												
HANGER ROLLERS & RAILS (ลูกล้อและรางประตู)	☑	☑	☑	☑	☑	☑	☑	☑	☑	☑	☑	☑
Service Detail/floor (รายละเอียดการบริการ/ชั้น)	37	38	39	40	41	42	43	44	45	46	47	48
HALL DOORS (อุปกรณ์ประตูโถง)												
HANGER ROLLERS & RAILS (ลูกล้อและรางประตู)	☑	☑	☑	☑	☑	☑	☑	☑	☑	☑	☑	☑

Note(For Service Provider)
บันทึก(สำหรับผู้ให้บริการ)

Service Engineer(ผู้ให้บริการร่วม): นายธีรภัทร ติเยาว์,

Start(วันที่): 19/11/2025 : 14:00

Service Provide Name (ลงนามผู้ให้บริการ)
(นายเกริกชัย อินทร์สง่า) End(วันที่): 19/11/2025 : 15:00

Note(For Service Receiver) บันทึก(สำหรับผู้รับบริการ)

Date(วันที่):

Service Receiver Name (ลงนามผู้รับบริการ)

19/11/2025 4:27:30PM

Acknowledge and Accept in the above service details
(ได้รับทราบและทำความเข้าใจในเนื้อหาและการบริการเป็นที่เรียบร้อย)

MITSUBISHI ELECTRIC
Changes for the Better

MITSUBISHI ELEVATOR(THAILAND) CO., LTD.
Address:Bangna Tower A,2/3 Moo 14 Floor 9-10th & 12th
Debaratna Road ,Bangkeaw,Bangplee, Samutprakarn 10540
Tel.+66(0) 2312 0808, +66(0) 2312 0707,Fax: +66(0)2312 0800

[ต้นฉบับ]QF-MNT-02
J250239808

PREVENTIVE MAINTENANCE SHEET

Customer Detail(รายละเอียดผู้รับบริการ)

Date(วันที่): 12/12/2025 Service Time(ครั้งที่): 4

Service Receiver (ผู้รับบริการ): **Rajadamri Residence Co., Ltd**

MELCO Order No: M-XG-39115-4-B Control System: VFGH

Refference(อ้างอิง):

No: **BKK-5038/B-ELE#15** Car No: 15 (S2)

Series: GPM4M Operation: 1C-2BC

Contract(สัญญา): CT250006094

Specification: S1600-2CO-180 1600 KG 48-S-O TR=168.1 M 1C-2BC

Building: **B1503649:THE ST.REGIS HOTEL & RESIDENCE**

Note:

Service Detail(รายละเอียดการบริการ)	Normal (ปกติ)	Adjusted (ปรับแต่ง)	Need Repair/ Replace (ซ่อมเปลี่ยน)	Detail(รายละเอียด)
FUNCTIONAL (ตรวจการทำงานของอุปกรณ์)				
MACHINE ROOM CONDITION (สภาพห้องเครื่อง)	☑	☐	☐	
MACHINE ROOM EQUIPMENT CONDITION (สภาพอุปกรณ์ในห้องเครื่อง)	☑	☐	☐	
CAR RUNNING CONDITION (การวิ่งขึ้น-ลง)	☑	☐	☐	
CAR LIGHTS & DECORATION (ไฟแสงสว่าง และงานตกแต่ง)	☑	☐	☐	
CAR BUTTONS & INDICATOR LAMPS (ปุ่มกดในและไฟแสดงชั้น)	☑	☐	☐	
EMERGENCY LIGHT (ไฟแสงสว่างฉุกเฉิน)	☑	☐	☐	
INTERPHONE (ระบบโทรศัพท์ติดต่อ)	☑	☐	☐	
CAR VENTILATION (ระบบระบายอากาศในลิฟต์)	☑	☐	☐	
HALL BUTTONS & INDICATOR LAMPS (ปุ่มกดนอกและไฟแสดงชั้น)	☑	☐	☐	
PIT CONDITION (สภาพบ่อลิฟต์)	☑	☐	☐	
SERVICE WORK ITEM (หัวข้อการบำรุงรักษา)				
CONTROL PANEL (ตู้ควบคุมสั่งการ)				
WRITE THE FLOOR DATA [FMS] (บันทึกชั้นจอด)	☑	☐	☐	
ROPE (สลิง)				
MAIN & GOV.ROPES&COM.ROPES(สลิงลิฟต์ สลิงควบคุมความเร็ว สลิงชดเชยน้ำหนัก)	☑	☐	☐	
CAR DOOR (อุปกรณ์ประตูลิฟต์)				
CLEANESS & LUBRICATION (ทำความสะอาดและหล่อลื่น)	☑	☐	☐	
HANGER ROLLERS & RAILS (ลูกล้อและรางประตู)	☑	☐	☐	
DOOR DRIVING DEVICE(ชุดกลไกประตู)	☑	☐	☐	
DOOR SHOES (เกือกประตู)	☑	☐	☐	
RETRACTABLE VANE (ครีบนำประตู)	☑	☐	☐	
DOOR MACHINE (กลไกประตูลิฟต์)				
OLT & CLT SWITCH (สวิตช์ตั้งระยะประตู)	☑	☐	☐	
MOTOR (มอเตอร์ประตู)	☑	☐	☐	
THE OTHER PARTS (อุปกรณ์อื่นๆ)	☑	☐	☐	
CAR OPERATION PANEL(CLEAN INSIDE OF COP) แผงปุ่มกดในตัวลิฟต์(ทำความสะอาด)	☑	☐	☐	

Service Detail/floor (รายละเอียดการบริการ/ชั้น)	1	2	3	4	5	6	7	8	9	10	11	12
HALL DOORS (อุปกรณ์ประตูโถง)												
DOOR SHOES (เกือกประตู)	☑	☑	☑	☑	☑	☑	☑	☑	☑	☑	☑	☑
Service Detail/floor (รายละเอียดการบริการ/ชั้น)	13	14	15	16	17	18	19	20	21	22	23	24
HALL DOORS (อุปกรณ์ประตูโถง)												
DOOR SHOES (เกือกประตู)	☑	☑	☑	☑	☑	☑	☑	☑	☑	☑	☑	☑
Service Detail/floor (รายละเอียดการบริการ/ชั้น)	25	26	27	28	29	30	31	32	33	34	35	36
HALL DOORS (อุปกรณ์ประตูโถง)												
DOOR SHOES (เกือกประตู)	☑	☑	☑	☑	☑	☑	☑	☑	☑	☑	☑	☑
Service Detail/floor (รายละเอียดการบริการ/ชั้น)	37	38	39	40	41	42	43	44	45	46	47	48
HALL DOORS (อุปกรณ์ประตูโถง)												
DOOR SHOES (เกือกประตู)	☑	☑	☑	☑	☑	☑	☑	☑	☑	☑	☑	☑

Note(For Service Provider) บันทึก(สำหรับผู้ให้บริการ): แก้ไขปรับตั้งอุปกรณ์ประตูใน

Service Engineer(ผู้ให้บริการร่วม): นายธีรภัทร ดิเยาว์,

Start(วันที่): 12/12/2025 : 14:00

Service Provide Name (ลงนามผู้ให้บริการ)
(นายเกริกชัย อินทร์สง่า) End(วันที่): 12/12/2025 : 15:00

Note(For Service Receiver) บันทึก(สำหรับผู้รับบริการ)

Date(วันที่): 12/12/2025 4:55:38PM

Service Receiver Name (ลงนามผู้รับบริการ)

Acknowledge and Accept in the above service details
(ได้รับทราบและทำความเข้าใจในเนื้อหาและการบริการเป็นที่เรียบร้อย)

MITSUBISHI ELECTRIC
Changes for the Better

MITSUBISHI ELEVATOR(THAILAND) CO., LTD.
Address:Bangna Tower A,2/3 Moo 14 Floor 9-10th & 12th
Debaratna Road ,Bangkeaw,Bangplee, Samutprakarn 10540
Tel.+66(0) 2312 0808, +66(0) 2312 0707,Fax: +66(0)2312 0800

[ต้นฉบับ]QF-MNT-02
J250239808

PREVENTIVE MAINTENANCE SHEET

Customer Detail(รายละเอียดผู้รับบริการ)

Date(วันที่): 12/12/2025 Service Time(ครั้งที่): 4

Service Receiver (ผู้รับบริการ): **Rajadamri Residence Co., Ltd**

MELCO Order No: M-XG-39115-4-B Control System: VFGH

No: **BKK-5038/B-ELE#15** Car No: 15 (S2)

Refference(อ้างอิง):

Series: GPM4M Operation: 1C-2BC

Contract(สัญญา): CT250006094

Specification: S1600-2CO-180 1600 KG 48-S-O TR=168.1 M 1C-2BC

Building: **B1503649:THE ST.REGIS HOTEL & RESIDENCE**

Note:

Note(For Service Provider) บันทึก(สำหรับผู้ให้บริการ)	แก้ไขปรับตั้งอุปกรณ์ประตูใน

Service Engineer(ผู้ให้บริการร่วม): นายธีรภัทร ติเยาว์,

Start(วันที่): 12/12/2025 : 14:00

Service Provide Name (ลงนามผู้ให้บริการ)
(นายเกริกชัย อินทร์สง่า) End(วันที่): 12/12/2025 : 15:00

Note(For Service Receiver) บันทึก(สำหรับผู้รับบริการ)

Date(วันที่): 12/12/2025 4:55:38PM

Service Receiver Name (ลงนามผู้รับบริการ)

Acknowledge and Accept in the above service details
(ได้รับทราบและทำความเข้าใจในเนื้อหาและการบริการเป็นที่เรียบร้อย)

ภาคผนวก ข-27

เอกสารแนบหมายเลข 27 แผนปฏิบัติการฉุกเฉินในกรณีเกิดเหตุเพลิงไหม้ และอพยพหนีไฟ
และการซ้อมหนีไฟอพยพคน

ST REGIS
BANGKOK

การซ้อมอพยพหนีไฟ

โรงแรมเซนต์รีจิส กรุงเทพ
10 พฤศจิกายน 2568

Annual Fire Evacuation Drill
4th Quarter

The St. Regis Bangkok
10th November 2025

Annual Fire Evacuation Drill

Session Title Annual Fire Evacuation Drill

Objectives

1. To train all staff to understand Fire drill and Evacuation procedures and the action plan
2. To train all staff on shift roles and responsibilities in case of fire
3. To comply with the safety and security laws
4. To improve fire protection efficiency of staff in the hotel and proactive for emergency handling.

Date	Time
Monday 10th November 2025	15:00 – 16:00 Hrs.
Occ. 81.14%	

Number of Participant: 96

Who should attend?
All

Follow up and Evaluation

1. During the Drill
2. After the drill

Detail and Procedures
Annual Fire Evacuation Drill of 2025 (2nd Quarter)

Fire occurs at in guest room XXXX there are hotel associates to do fire and evacuation training as per preventing plan putting off fire plan.

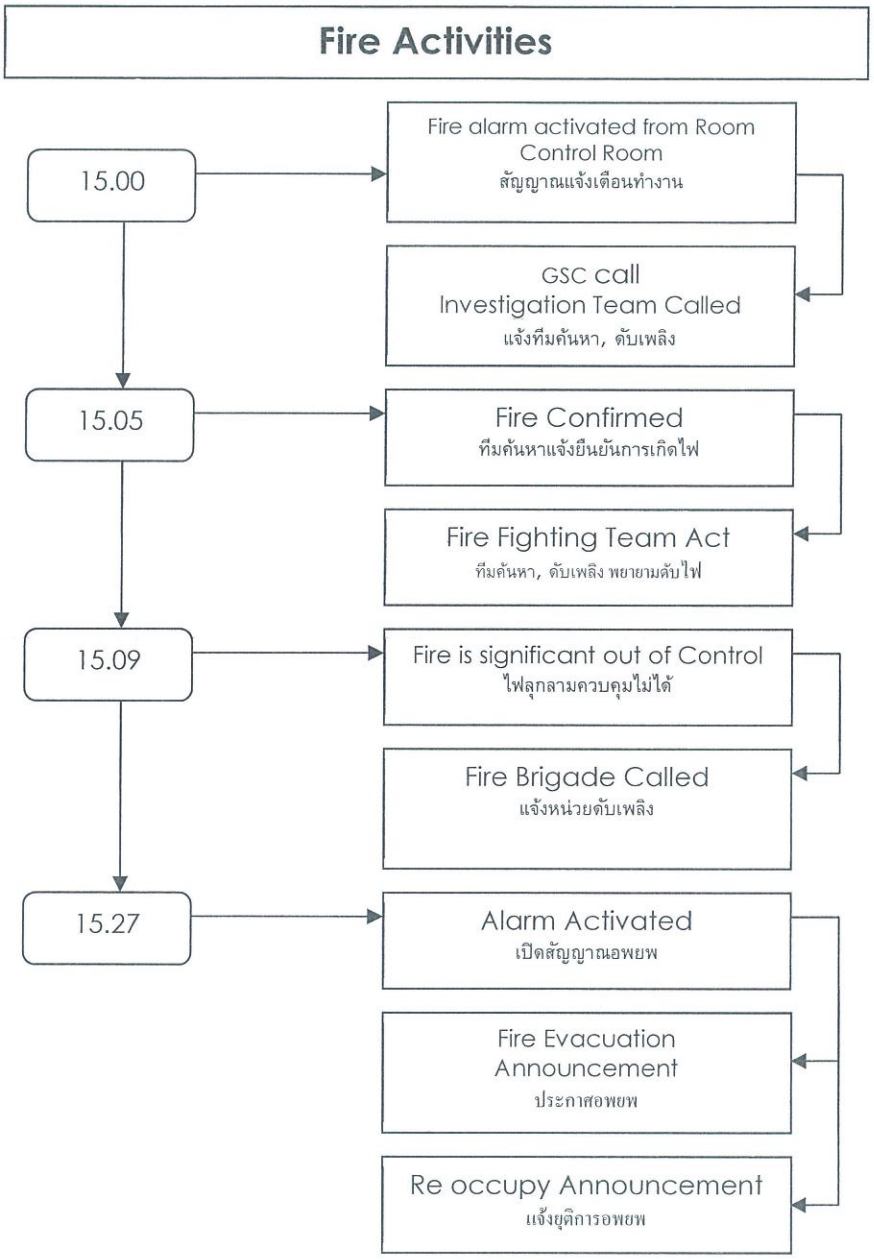

Time เวลา	Scenario ลำดับเหตุการณ์	Action by ผู้รับผิดชอบ
15.00 hrs.	Fire Report Fire Alarm activated from Smoke Detector at guest room No.1812. ขั้นตอนปฏิบัติ สัญญานแจ้งเตือนเตือนเหตุเพลิงไหม้ที่ห้องพักแขกเลขที่ 1812	LP เจ้าหน้าที่ป้องกันการสูญเสีย
15:00 hrs.	BSD get information Contact Investigation Team - Loss Prevention on Duty - Engineer Technician ขั้นตอนการปฏิบัติ - Engineer Technician และ LP ไปตรวจสอบที่เกิดเหตุ พร้อม รายงานแจ้งยืนยันมาที่ ห้องควบคุม	- LP on duty - BSD - Duty Engineer ช่าง, เจ้าหน้าที่ป้องกันการสูญเสีย, พนักงานรับโทรศัพท์
15.05 hrs.	Fire Confirmed DOLP ▪ Call Emergency No.5555 to Confirm Fire ▪ Command at the incident area ▪ Call GM to Confirm fire and wait for Open General Alarm ▪ BSD Text alarm message and Call all EXCOM Members go to Command Post @ BSD Office ▪ Fire team cut out the fire ทีมค้นหาแจ้งยืนยันการเกิดไฟ o พบไฟไหม้จริงแจ้ง Emergency Center no.5555 o ควบคุมที่จุดเกิดเหตุ o โทรแจ้ง GM.เพื่อยืนยัน o BSD ส่งข้อความและโทรแจ้ง EXCOM ให้ไปที่จุดบัญชาการ ทีมผจญเพลิงทำการดับไฟ	- LP on duty - BSD - Duty Engineer ช่าง, เจ้าหน้าที่ป้องกันการสูญเสีย, พนักงานรับโทรศัพท์ Fire Fighting Team ทีมผจญเพลิง
15.26 hrs.	Fire Out of Control ทีมผจญเพลิงยืนยันว่า ไม่สามารถควบคุมเพลิงได้ Ask permission from GM to evacuate ▪ GM approves, inform Control Room to Open Evacuation Alarm ▪ Assist guest on that floor to evacuate ▪ Assist the handicap guest to evacuate ▪ โทรแจ้ง GM ขออพยพหนีไฟ ▪ เมื่อ GM อนุญาตแจ้ง Control room ให้เปิดสัญญาณ ประกาศอพยพ ▪ ช่วยแขกบนชั้นที่เกิดเหตุ ▪ ช่วยเหลือแขกพิการ	ผู้อำนวยการดับเพลิง Fire Commander/MOD
15:27 hrs.	Fire Alert Announcement ประกาศเตือนแจ้งเหตุ ▪ Call Fire Brigade No.199 after Evacuation Alarm หลังจากเปิด Evacuation โทรแจ้งเจ้าหน้าที่ดับเพลิง โทรศัพท์หมายเลข 199	พนักงานรับโทรศัพท์ BSD
15.27 hrs.	Start evacuation When hearing Evacuation Get floor plan and evacuation set in butler pantry Enter the guest rooms and inform guest to evacuate by using the nearest Fire Exit Check all rooms then mark "This room is clear" Card on the door and close Mark X on the vacant room in the floor plan Evacuate to assembly point เมื่อได้ยินประกาศแจ้งเหตุเพลิงไหม้ฉุกเฉินให้หยิบ แผนผังห้องพักและอุปกรณ์อพยพ ในห้องแม่บ้านใช้ Master key เปิดเข้าไปในห้องพักทุกห้องแจ้งแขกให้อพยพหนีไฟโดยใช้บันไดหนีไฟที่ใกล้สุด เมื่อแขกออกจากห้องแล้วใช้ติดป้ายอพยพที่ประตูห้องแล้วปิดประตู/ทำเช่นนี้ทุกห้อง ถ้าเป็นห้องว่างไม่มีแขกให้กา X ในแผนผังห้องพักด้วย เมื่อตรวจสอบทุกห้องแล้วรีบไปที่จุดรวมพล(ที่จอดรถ 2 อนันตรา สยาม)	All Room attendants /Butlers
	Inform Security Guard to press General Alarm in Control Room	Director of Loss Prevention

	Assign Security Guard to open the residence glass door and standby there to direct guest evacuation Assign Security Guard to stand by at flag pole area for direct guest evacuation Assign Security Guard to stand by at Timekeeper to stop outsider Escort Fire Brigade Team to the scene o สั่ง รปภ.ไปยืนเปิดประตูกระจกที่ Residence o สั่ง รปภ.ไปยืนบริเวณเสาธงคอยบอกทางแขก o สั่ง รปภ. ห้ามบุคคลภายนอกเข้า O สั่ง รปภ.ที่ Timekeeper เปิดประตู Exit o นำตำรวจดับเพลิงไปที่เกิดเหตุ	ผู้อำนวยการแผนกป้องกันการสูญเสีย
	Shut off all gas, electrical supplies and water Evacuate to assembly point ปิดแก๊ส ปิดเครื่องไฟฟ้า ปิด อพยพหนีไฟไปจุดรวมพล	Kitchen
	Recheck all toilets room Evacuate to assembly point ตรวจสอบทุกห้องน้ำทุกห้องแล้วอพยพหนีไฟไปจุดรวมพล	PA
	Turn off electrical appliances Assist guest to evacuate to assembly point Cashier staff locks the drawer Evacuate to assembly point *** The Billing is ignorance*** ปิดระบบเครื่องใช้ไฟฟ้าต่างๆ Cashier ล็อกลิ้นชักเก็บเงิน ช่วยเหลือแขกอพยพไปที่จุดรวมพล *** ไม่ต้องกังวลเรื่องการจ่ายเงินของแขก**	FB outlet
	Check all lifts to ensure all come down to G floor and nobody is in Check fire pump and pressurize system to ensure all work properly Evacuate to assembly point ตรวจสอบลิฟท์ทุกตัว/ไม่มีใครติดอยู่ข้างใน ตรวจสอบ ปั๊มน้ำดับเพลิง และระบบ พัดลมอัดอากาศ รีบไปที่จุดรวมพล	Engineer Supervisor หัวหน้าช่างประจำรอบ
	Shut off air condition system, electrical system, power supply, main gas Evacuate to assembly point ปิดระบบแอร์ ระบบไฟฟ้า ระบบแก๊ส แล้วรีบไปที่จุดรวมพล	Engineer Supervisor หัวหน้าช่างประจำรอบ
	Print out the in house guests report by room number and alphabetically for checking the guests at assembly point Put all cash into safety box Assist guest in lobby to evacuate, Evacuate to assembly point นำรายชื่อแขก เพื่อใช้ตรวจจำนวนแขกที่จุดรวมพล นำเงินใส่ตู้ นิรภัยช่วยเหลือแขกใน Lobby อพยพหนีไฟไปที่จุดรวมพล	Front Desk
	Assist guest evacuation Check all guest and staff at the assembly point Cooperate with Fire Police in case of someone is missing ช่วยเหลือแขกอพยพหนีไฟตรวจสอบแขกและพนักงานที่จุดรวมพล ประสานงานกับตำรวจเมื่อตรวจพบว่ามีคนสูญหาย	Assistant Manager ผู้จัดการรอบ
15.40 hrs.	Assembly Area จุดรวมพล	ALL พนักงานทุกคน

ST REGIS
BANGKOK

Marriott RISK MANAGEMENT

Fire Protection & Life Safety

FIRE DRILL CHECKLIST

Marriott Standard Module 14, Fire Protection & Life Safety, adopts by reference the National Fire Protection Assn. *Life Safety Code 101* in the most current version. This code states that, "Employees of hotels shall be instructed and drilled in the duties they are to perform in the event of fire, panic, or other emergency. Drills of the emergency organization shall be held at **quarterly** intervals and shall cover such points as the operation and maintenance of the available first aid fire appliances, the testing of devices to alert guests, and a study of instructions for emergency duties".
In addition, Marriott Standard *Emergency/Crisis Management and Recovery Plan (1.2)* require that employees have been trained on relevant emergency procedures for your property in accordance with your MIP 30 emergency plan.
The following checklist will aid in meeting these requirements.

Date of Drill 10th November 2025 Time Drill Started 03.00 PM
Time Drilled Ended 03.43 PM Work Shift Drilled Morning / Afternoon
Time Fire Department Notified of Drill: Yes Time Notified of Completion 03.35 PM.

Action Items:
√ A simulated report of fire is relayed to the Guest Service Center. Time: 03.00 PM.
√ The fire alarm is sounded for the area reported. Time: 03.27 PM.
√ A call to the local fire department is simulated. Time: 03.27 PM By Whom: Noppakorn / BSM
√ Staff Fire Captain reports to fire area. Time: 03.40 PM Arrives: Command Center
√ Staff assembled at designated area(s) according to plan. Time: 03.38 PM
√ Report on the fire area condition and evacuation received at Staff Command Point Butler Service Desk
√ All clear" or "Under fire department control" declared. Time: N/A
√ Fire alarm control panel returned to the normal position. Time: 03.35 PM.
√ Fire department notified of the end of the drill. Time: 03.43 PM.

Critique
√ Were keys available for all locked rooms? Butler Service Desk
√ Did Staff report to the correct location? Yes, at guest room No.1812 on 18th floor
√ Verify the elevators are equipped with fire fighters' service.
√ Did the elevators recall themselves to the alternate floor from the reported fire? N/A
√ Was the fire fighters' communication system (if applicable) operational during the drill?

List the firefighting equipment that was taken to the fire area.
Fire Hose Reel 2.5" 4 pcs, Fire Fighting Nozzle 2 pcs, Axe, Crowbar, Bolt Cutter, CO2 3 tank, Dry Chemical and Emergency light.

Drill Supervised by: Virat Chamnarnkong **Title:** Director of Loss Prevention **Date**: 10th November 2025

Department	Total of hosts	Work	Participate
A&G Executive	8	5	4
Accounting	11	10	8
F&B General	6	4	4
F&B Viu Service	19	9	5
F&B Banquet	12	5	-
F&B IRD	7	2	-
F&B St.Regis Bar	11	7	-
F&B Pool Service	4	2	-
F&B The Lounge	4	3	1
Culinary Viu	41	11	-
Culinary Bakery	13	6	3
Culinary Banquet	6	3	-
Culinary Diva's	8	4	-
Stewarding	13	6	-
Event Management	4	4	3
Human Resources	6	5	5
Rooms Administration	2	2	2
Butler	17	10	2
Concierge	20	8	-
Front Office	22	11	2
BSD	8	4	2
Housekeeping	42	25	6
Reservation	4	3	3
Health Club	3	2	2
Sales & Marketing	8	6	5
Marketing Communication	5	5	5
Catering & Convention	4	3	3
Revenue Management	4	4	4
Loss Prevention	9	5	5
Residences	34	21	1
Minibar	2	1	-
Purchasing	4	4	4
Property Operation	28	17	12
IGNIV Service	7	5	1
IGNIV Kitchen	16	10	3
Grand Total	410	232	95

Fire Drill feedback

- Notification of what app not immediate Pop up to alert (as what app group needed to be under community group)
- ERT member was called lately
- Details of Evacuation Card need to details to exactly area
- Some hosts prior to assembly before staring
- Area Security manage as the parking turn near to the fire exit can be risk
- Speakers are not clear and not work to all floor
- 12th floor should assign more staffing for drill
- Communication between scene and command post should keeps continue
- When assign ERT to each floor relate to their experience
- Residence need time to evacuate
- Relocation of Assembly should communication more
- Fire Team take long time of dress up and go to the scene
- Voice of background when live announcement

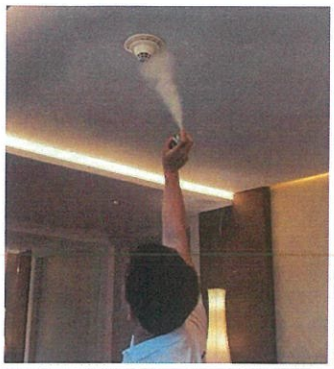
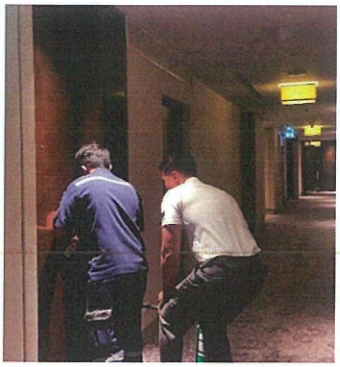

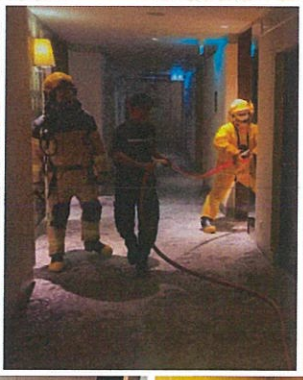

Report by : Somchai Tobwan Date: 11/11/2025.

Somchai Tobwan

Acknowledged and signed by:

Department Head : Date: 11/11/2025

Virat Chamnarnkong

General Manager : Date: 14 NOV 2025

Dario Pithard

Mega Planet
เมก้า แพลนเน็ต

เชี่ยวชาญ ปลอดภัย ใส่ใจ ครบวงจร

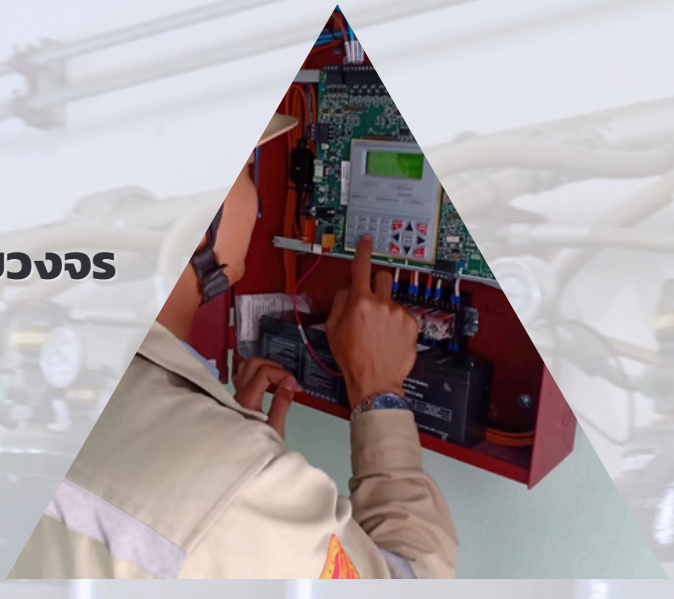

SERVICE REPORT

PROJECT : ST.REGIS
SYSTEM : FM200&CO2, WET CHEMICAL
DATE: 22-23 SEPTEMBER 2025 (2/2)

บริษัท เมก้า แพลนเน็ต จำกัด
Mega Planet Co.,Ltd.
38/248,38/416,38/423 หมู่ที่ 1 ตำบลคลองหนึ่ง อำเภอคลองหลวง จ.ปทุมธานี 12120 โทร.02-986-5880-4 แฟกซ์ 02-986-5885
38/248,38/416,38/423 Moo.1, Khlong Nueng, Khlong Luang, Pathum Thani 12120 Tel: 02-986-5880-4 Fax: 02-986-5885 Web site :www.megaplanet.co.th

SERVICE REPORT

ชื่อลูกค้า / บริษัท :	St.Regis	โครงการ :	St.Regis	ใบสั่งซื้อ :	MGP2567/008
วันที่แจ้ง :	18/9/2568	วันที่เข้างาน :	22/9/2568	เวลาเข้างาน :	13.30
จังหวัด :	กทม.	ผู้ติดต่อ :	คุณ วงษวรรธณ์	เบอร์โทร/มือถือ :	090-8805771
ผู้แจ้ง :	คุณนันทกา	รหัส :	-	ครั้งที่ :	2/2.

	☑ MAINTENANCE	☐ WARRANTY	☐ EMERGENCY CALL
SYSTEMS	☑ FM200	☐ DELUGE VALVE	☐ HSSD
	☑ CO2	☐ PREACTION	☐ VESDA
	☐ NOVEC1230	☐ WET CHEMICAL	☐ ACCESS CONTROL
	☐ FIRE ALARM	☐ MJC VALVE	☐ CCTV
	☐ AEROSOL STAT-X	☐ FIRE PUMP	☐ N2

ปัญหาที่รับแจ้ง / ผลการตรวจสอบ

- แจ้งเข้าทำการทดสอบระบบ FM200 ห้อง MDB และระบบ FM200ห้อง Server

ผลการดำเนินงาน / ขอเสนอแนะ

- ก่อนการทดสอบระบบอยู่ในสถานะปกติ
- ทำการทดสอบ Smoke Detectorและตู้ควบคุม
- ตรวจสอบการทำงานของ Bell,Horn,Stobe Abort,Manual,Solenoileและ Pressure Switch
- ผลการทดสอบระบบอยู่ในสถานะปกติ
- ทำความสะอาด Smoke Detectof ตู้ควบคุมและถังบรรจุสาร
- คืนค่าระบบให้อยู่ในสถานะปกติ พร้อมใช้งาน
- หลังการทดสอบระบบอยู่ในสถานะปกติ

Battery ตู้ควบคุมห้อง MDB อายุการใช้งานเกิน 2ปี ควรเปลี่ยนใหม่

ปิดงานวันที่ 22 / 9 2568

.....
(นายวีระยุทธ อุตศรี)
วันที่ 22 / 9 / 2568
ผู้ดำเนินการ

ประเมินความพึงพอใจในการให้บริการ

○ 5 ○ 4 ○ 3 ○ 2 ○ 1

.....
( )
วันที่ 22 / 9 / 25
ตรวจรับงานโดย

หมายเหตุ : 5 = **ดีที่สุด** , 4 = **ดี** , 3 = **ปานกลาง** , 2 = **พอใช้** , 1 = **ปรับปรุง**

บริษัท เมก้า แพลนเน็ต จำกัด
Mega Planet Co.,Ltd.
38/248,38/416,38/423 หมู่ที่ 1 ตำบลคลองหนึ่ง อำเภอคลองหลวง จ.ปทุมธานี 12120 โทร.02-986-5880-4 แฟกซ์ 02-986-5885
38/248,38/416,38/423 Moo.1, Khlong Nueng, Khlong Luang, Pathum Thani 12120 Tel: 02-986-5880-4 Fax: 02-986-5885 Web site :www.megaplanet.co.th

SERVICE REPORT

ชื่อลูกค้า / บริษัท :	St.Regis	โครงการ :	St.Regis	ใบสั่งซื้อ :	MGP2567/008
วันที่แจ้ง :	18/9/2568	วันที่เข้างาน :	22-23/9/2568	เวลาเข้างาน :	22.00
จังหวัด :	กทม.	ผู้ติดต่อ :	คุณ วงษวรรธณ์	เบอร์โทร/มือถือ :	090-8805771
ผู้แจ้ง :	คุณนันทกา	รหัส :	-	ครั้งที่ :	2/2

	☑ MAINTENANCE	☐ WARRANTY	☐ EMERGENCY CALL
SYSTEMS	☐ FM200	☐ DELUGE VALVE	☐ HSSD
	☐ CO2	☐ PREACTION	☐ VESDA
	☐ NOVEC1230	☑ WET CHEMICAL	☐ ACCESS CONTROL
	☐ FIRE ALARM	☐ MJC VALVE	☐ CCTV
	☐ AEROSOL STAT-X	☐ FIRE PUMP	☐ N2

ปัญหาที่รับแจ้ง / ผลการตรวจสอบ

- แจ้งเข้าทดสอบระบบ Wet Chemecal จำนวน 12 ชุด

ผลการดำเนินงาน / ขอเสนอแนะ

- ก่อนการทดสอบระบบอยู่ในสถานะปกติ
- ทำการทดสอบการทำงานของ Manual และ Solenoild
- ทดสอบการทำงานของอุปกรณ์ Detecter
- ผลการทดสอบ ระบบสามารถทำงานได้ปกติ
- ทำความสะอาดหัว Nozzle
- หลังการทดสอบได้ทำความสะอาดอุปกรณ์และคืนค่าระบบให้อยู่ในสถานะปกติพร้อมใช้งาน

ปิดงานวันที่ 23 / 9 / 2568

ประเมินความพึงพอใจในการให้บริการ

○ 5 ○ 4 ○ 3 ○ 2 ○ 1

(นายวีระยุทธ อุตศรี)
วันที่ 23 / 9 / 2568
ผู้ดำเนินการ

( )
วันที่ 23 / 9 / 2025
ตรวจรับงานโดย

หมายเหตุ : 5 = **ดีที่สุด** , 4 = **ดี** , 3 = **ปานกลาง** , 2 = **พอใช้** , 1 = **ปรับปรุง**

บริษัท เมก้า แพลนเน็ต จำกัด
Mega Planet Co.,Ltd.
38/248,38/416,38/423 หมู่ 1 ต.คลองหนึ่ง อ.คลองหลวง จ.ปทุมธานี 12120 โทร 02-986-5880-1 แฟกซ์ 02-986-5882
38/248,38/416,38/423 Moo ,1 Khlong Neung, Khlong Luang Patumthani 12120 Tel 0-2986-5880-1 Fax 0-2986-5882 www.megaplanet.co.th

SUMMARY

No.	Area	System	Status	Solution	Remark
1	SERVER ROOM	FM200	NORMAL		
2	MDB ROOM	CO2	NORMAL		
3	ครัว IGNIV kitchen ชั้น 1	WET CHEMICAL	NORMAL		
4	ครัว CANTEEN ชั้น 11	WET CHEMICAL	NORMAL		
5	ครัว MAIN HOON NO.01 ชั้น 12	WET CHEMICAL	NORMAL		
6	ครัว MAIN HOON NO.02 ชั้น 12	WET CHEMICAL	NORMAL		
7	ครัว SHOW VIU HOOD NO.03 ชั้น 12	WET CHEMICAL	NORMAL		
8	ครัว SHOW VIU HOOD NO.04 ชั้น 12	WET CHEMICAL	NORMAL		
9	ครัว BAKERY HOOD 5 ชั้น 12	WET CHEMICAL	NORMAL		
10	ครัว BQ HOOD NO.01 ชั้น 14	WET CHEMICAL	NORMAL		
11	ครัว BQ HOOD NO.02 ชั้น 14	WET CHEMICAL	NORMAL		
12	ครัว SHOW KITCHEN ชั้น 14	WET CHEMICAL	NORMAL		
13	ครัว SWIMIMMING POOL ชั้น 15	WET CHEMICAL	NORMAL		
14	ครัว VIU show kitchen ชั้น 12	WET CHEMICAL	NORMAL		

บริษัท เมก้า แพลนเน็ต จำกัด
Mega Planet Co., Ltd.
38/248,38/416,38/423 หมู่. 1 ต.คลองหนึ่ง อ.คลองหลวง จ.ปทุมธานี 12120 โทร.0-2986-5880-4 แฟกซ์.0-2986-5886
38/248,38/416,38/423 Moo 1 , Tambon Klongnueng , Amphur Klong luang , Patumthani 12120 Tel. 0-2986-5880-4 Fax. 0-2986-5886 Web site : www.megaplanet.co.th

Checklist Inspection and Testing ☑ **FM200 System** ☐ **NOVEC1230 System** ☐ **IG-100 System** ☐ **CO2 System**

Project Name	St.Regis	**Cylind Brand**	Kidde	**Cylind Ltr**	51 Ltr		
Client Name	St.Regis	**Control Brand**	Notifier/RP2002E	**Cylind Kgs**	44 kg		
Location	SERVER ROOM	**Building**	St.Regis	**Pressure psi**	360	**Cylind Q'ty**	1

ลำดับ	รายละเอียดขั้นตอนการตรวจเช็ค	Action	ผลการตรวจเช็ค		
		Y	P	F	N/A
1	ตรวจสอบสถานะของตู้ควบคุมระบบดับเพลิงพิเศษอัตโนมัติ LED / Display อยู่ในสถานะปกติ	☑	☑	☐	☐
2	ตรวจเช็ค สภาพถังทั่วไป ตรวจสอบแรงดันสาร แรงดัน Pilot ในถังบรรจุ และบันทึกค่า	☑	☑	☐	☐
3	ทำการตัดแยกระบบโดยการถอดอุปกรณ์สั่งฉีดสาร Electric Control Head	☑	☑	☐	☐
4	ตรวจเช็คแผงควบคุมระบบยึดแน่นไม่หลุดหลวม สายสัญญาณภายในตู้ควบคุมเชื่อมต่อแน่นได้ตามมาตรฐาน	☑	☑	☐	☐
5	ตรวจสอบภายในตู้ ว่ามีชุดตัดระบบ พัดลม,แอร์ และชุดส่งสัญญาณ(Fire Alarm) หรือไม่	☑	☑	☐	☐
6	ตรวจสอบสภาพ Battery ทั่วไป และ วัดแรงดันไฟฟ้าโดยการใช้ Multi-Meter = 27.5 VDC.	☑	☑	☐	☐
7	ทดสอบ อุปกรณ์ตรวจจับ Detector ทุกตัว ☑ Smoke Detector ☐ Heat Detector ☐ Other _____ Q'ty= 8 ea.	☑	☑	☐	☐

ลำดับ	System condition	System Action	Bell		Horn		Strobe		air/fan/damper stastus		Electric Control Head		Action	ผลการตรวจเช็ค		
			On	Off	On	Off	On	Off	Run / Open	Shut-off	Activated	no-Active	Y	P	F	N/A
7.1	First Alarm	Activated	☑	☐	☐	☑	☐	☑	☐	☑	☐	☑	☑	☑	☐	☐
7.2	Selector Valve	Activated_____Sec.	☐	☐	☐	☐	☐	☐	☐	☐	☐	☐	☐	☐	☐	☑
7.3	Second Alarm	Countdown 60 Sec.	☑	☐	☑	☐	☑	☐	☐	☑	☐	☑	☑	☑	☐	☐
7.4	Abort Station	Time Reset 60 Sec.	☑	☐	☑	☐	☑	☐	☐	☑	☐	☑	☑	☑	☐	☐
7.5	Key Maintenace	Switch to OFF	☐	☐	☐	☐	☐	☐	☐	☐	☐	☐	☐	☐	☐	☑
7.6	Key Maintenace	Switch to ON	☐	☐	☐	☐	☐	☐	☐	☐	☐	☐	☐	☐	☐	☑
7.7	Discharge	Countdown 0 Sec.	☑	☐	☑	☐	☑	☐	☐	☑	☑	☐	☑	☑	☐	☐
7.8	Pressure O.S	Activated	☑	☐	☑	☐	☑	☐	☐	☑	☐	☑	☑	☑	☐	☐
7.9	Reset System	Reset Button	☐	☑	☐	☑	☐	☑	☑	☐	☐	☑	☑	☑	☐	☐
7.10	Manual Release	Countdown 0 Sec.	☑	☐	☑	☐	☑	☐	☐	☑	☑	☐	☑	☑	☐	☐
7.11	Selector Valve	Activated_____Sec.	☐	☐	☐	☐	☐	☐	☐	☐	☐	☐	☐	☐	☐	☑
7.12	Discharge	Countdown 0 Sec.	☑	☐	☑	☐	☑	☐	☐	☑	☑	☐	☑	☑	☐	☐
7.13	Reset System	Reset Button	☐	☑	☐	☑	☐	☑	☑	☐	☐	☑	☑	☑	☐	☐
8	ทำความสะอาด อุปกรณ์ในระบบ												☑	☑	☐	☐
9	ตรวจสอบความเรียบร้อยของระบบทั้งหมด Standby ระบบไว้ 20 นาที เพื่อตรวจสอบว่าระบบปกติ												☑	☑	☐	☐
10	ทำการใส่อุปกรณ์สั่งฉีดสาร Electric Control Head เพื่อคืนระบบดังเดิม												☑	☑	☐	☐

Comment :
ระบบทำงานปกติ

Remark : Y = Yes(ทำแล้ว), P = PASSED (ผ่าน), F = FAILED(ไม่ผ่าน), N/A = NOT AVALIABLE (ไม่ปรากฏในระบบ หรือไม่สามารถตรวจสอบได้)

Commissioning is Complete and System is Ready for Acceptance Demonstration

Inspector	Client	Owner
Company : MEGA PLANET CO.,LTD	Company :	Company :
Name :	Name :	Name :
Date : 22/9/2568	Date :	Date :

บริษัท เมก้า แพลนเน็ต จำกัด
Mega Planet Co.,Ltd.
38/248,38/416,38/423 หมู่ 1 ต.คลองหนึ่ง อ.คลองหลวง จ.ปทุมธานี 12120 โทร 02-986-5880-1 แฟกซ์ 02-986-5882
38/248,38/416,38/423 Moo ,1 Khlong Neung, Khlong Luang Patumthani 12120 Tel 0-2986-5880-1 Fax 0-2986-5882 www.megaplanet.co.th

Addreass. ST.REGIS

System. FM200 Panel. /Model. : KIDDE/RP-2002

Area. SERVER ROOM

Date. 22/9/2568

Inspector. นาย สุริยะ แถมสุข

List Equipment for System

Inspection and Testing.

Area	Equipment Type	Result		Remark
		Pass	Fail	
SERVER ROOM	Control Panel	✓		
	Smoke Detector	✓		
	Preessure Switch	✓		
	Alarm Bell	✓		
	Alarm Horn/Strobe Light	✓		
	Abort/Hold Switch	✓		
	Manual Station	✓		
	Solenoid Valve	✓		

Battery Number Voltage.

Battery		Pass	Fail	Remark
Specification Voltage (VDC)	27.5	✓		

Coments.

ระบบทำงานปกติ

บริษัท เมก้า แพลนเน็ต จำกัด
Mega Planet Co.,Ltd.
38/248,38/416,38/423 หมู่ 1 ต.คลองหนึ่ง อ.คลองหลวง จ.ปทุมธานี 12120 โทร 02-986-5880-1 แฟกซ์ 02-986-5882
38/248,38/416,38/423 Moo ,1 Khlong Neung, Khlong Luang Patumthani 12120 Tel 0-2986-5880-1 Fax 0-2986-5882 www.megaplanet.co.th

Inspection and Testing FM200 System.

Test Procedure.

Control Panel FM200 System	DESCRIPTION
	ตรวจสอบ สถานะของตู้ควบคุมระบบก่อนการทดสอบ
	- LED / DISPLAY System normal
	- ตรวจสอบแผงควบคุมระบบยึดแน่นไม่หลุดหลวม
	- สายสัญญาณภายในตู้ควบคุมยึดแน่นไม่หลุดหลวม
	- ทำการถอด Solenoid Valve ก่อนการทดสอบ
	ทดสอบอุปกรณ์เริ่มสัญญาณเช่น,Smoke Detector,Mannual,Alarm และแจ้งเตือน
	Bell ,Horn ,Solenoid Valve ได้รวมทั้งระบบที่เชื่อมต่อ เช่น Shut down ,SMS Alarm,Fire Alarm

Battery สำรองไฟ	DESCRIPTION
	แบตเตอรี่สำรองไฟ
	วัดค่าแรงดันไฟสามารถจ่ายไฟสำรองได้ปกติ Battery และอยู่ในสภาพพร้อม
	ใช้งาน ไม่บวมไม่ขึ้นตะกรัน ขั้วยึดแน่น

Smoke Detector	DESCRIPTION
	ทดสอบ อุปกรณ์ตรวจจับควัน Smoke Detector ทุกตัวด้วย Smoke Check โดยการ
	ทดสอบ Cross Zone และตรวจเช็คฟังก์ชั่นการทำงานของระบบสามารถจับควันได้ปกติ

Abort/Hold Switch	DESCRIPTION
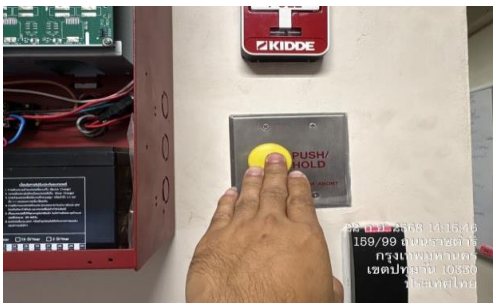	
	ตรวจสอบ ทดสอบอุปกรณ์หน่วงเวลาเมื่อ Cross Zone อุปกรณ์ยึดแน่นกดติดปล่อยดับ
	สามารถหน่วงเวลาได้ปกติ

บริษัท เมก้า แพลนเน็ต จำกัด
Mega Planet Co.,Ltd.
38/248,38/416,38/423 หมู่ 1 ต.คลองหนึ่ง อ.คลองหลวง จ.ปทุมธานี 12120 โทร 02-986-5880-1 แฟกซ์ 02-986-5882
38/248,38/416,38/423 Moo ,1 Khlong Neung, Khlong Luang Patumthani 12120 Tel 0-2986-5880-1 Fax 0-2986-5882 www.megaplanet.co.th

Inspection and Testing FM200 System.

Test Procedure.

Manual Release Station	DESCRIPTION
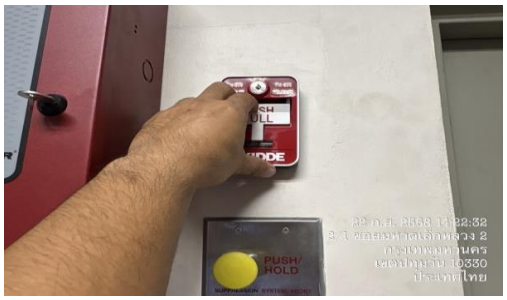	
	ตรวจสอบ ทดสอบอุปกรณ์สั่งฉีดก๊าซด้วยมือ เมื่อกดแล้วสามารถส่งสัญญาณได้ปกติ
	อุปกรณ์ยึดแน่นไม่มีสิ่งของวางกีดขวางไม่ชำรุด

Solenoid Valve	DESCRIPTION
	ตรวจสอบ ทดสอบอุปกรณ์เปิดวาล์วถังน้ำยาแบบไฟฟ้า อุปกรณ์ทำงานแล้วสามารถรีเซ็ค
	ได้ปกติ และทำการ Reset

Cylinder	DESCRIPTION
	ตรวจสอบ สภาพของถังบรรจุน้ำยา(cylinder)เข็มขัดรัดถัง,สายเฟล็กซ์,หัวถัง และ
	ความสะอาด,ท่อนำสารยึดแน่น, อุปกรณ์ Nozzle อยู่ตำแหน่งปกติ
	แรงดันที่ถัง อุปกรณ์ Supervisory และ Pessure Swicth แจ้งสัญญาณได้ปกติ

Control Panel FM200 System	DESCRIPTION
	ทำการ Reset คืนระบบปกติโดยเข้าสายและเช็ค Control Panel System All Normal 15-20
	นาที และทำการใส่ Solenoid Valve

บริษัท เมก้า แพลนเน็ต จำกัด
Mega Planet Co., Ltd.
38/248,38/416,38/423 หมู่. 1 ต.คลองหนึ่ง อ.คลองหลวง จ.ปทุมธานี 12120 โทร.0-2986-5880-4 แฟกซ์.0-2986-5886
38/248,38/416,38/423 Moo 1 , Tambon Klongnueng , Amphur Klong luang , Patumthani 12120 Tel. 0-2986-5880-4 Fax. 0-2986-5886 Web site : www.megaplanet.co.th

Checklist Inspection and Testing ☐ FM200 System ☐ NOVEC1230 System ☐ IG-100 System ☑ CO2 System

Project Name	St.Regis	**Cylind Brand**	Kidde	**Cylind Ltr**	68 Ltr		
Client Name	St.Regis	**Control Brand**	Notifier/RP2002E	**Cylind Kgs**	45 kg		
Location	MDB ROOM	**Building**	St.Regis	**Pressure psi**	300	**Cylind Q'ty**	32

ลำดับ	รายละเอียดขั้นตอนการตรวจเช็ค	Action	ผลการตรวจเช็ค		
		Y	P	F	N/A
1	ตรวจสอบสถานะของตู้ควบคุมระบบดับเพลิงพิเศษอัตโนมัติ LED / Display อยู่ในสถานะปกติ	☑	☑	☐	☐
2	ตรวจเช็ค สภาพถังทั่วไป ตรวจสอบแรงดันสาร แรงดัน Pilot ในถังบรรจุ และบันทึกค่า	☑	☑	☐	☐
3	ทำการตัดแยกระบบโดยการถอดอุปกรณ์สั่งฉีดสาร Electric Control Head	☑	☑	☐	☐
4	ตรวจเช็คแผงควบคุมระบบยึดแน่นไม่หลุดหลวม สายสัญญาณภายในตู้ควบคุมเชื่อมต่อแน่นได้ตามมาตรฐาน	☑	☑	☐	☐
5	ตรวจสอบภายในตู้ ว่ามีชุดตัดระบบ พัดลม,แอร์ และชุดส่งสัญญาณ(Fire Alarm) หรือไม่	☑	☑	☐	☐
6	ตรวจสอบสภาพ Battery ทั่วไป และ วัดแรงดันไฟฟ้าโดยการใช้ Multi-Meter = 27.5 VDC.	☑	☑	☐	☐
7	ทดสอบ อุปกรณ์ตรวจจับ Detector ทุกตัว ☑ Smoke Detector ☐ Heat Detector ☐ Other _____ Q'ty= 8 ea.	☑	☑	☐	☐

ลำดับ	System condition	System Action	Bell		Horn		Strobe		air/fan/damper stastus		Electric Control Head		Action	ผลการตรวจเช็ค		
			On	Off	On	Off	On	Off	Run / Open	Shut-off	Activated	no-Active	Y	P	F	N/A
7.1	First Alarm	Activated	☑	☐	☐	☑	☐	☑	☐	☑	☐	☑	☑	☑	☐	☐
7.2	Selector Valve	Activated_____Sec.	☐	☐	☐	☐	☐	☐	☐	☐	☐	☐	☐	☐	☐	☑
7.3	Second Alarm	Countdown 60 Sec.	☑	☐	☑	☐	☑	☐	☐	☑	☐	☑	☑	☑	☐	☐
7.4	Abort Station	Time Reset 60 Sec.	☑	☐	☑	☐	☑	☐	☐	☑	☐	☑	☑	☑	☐	☐
7.5	Key Maintenace	Switch to OFF	☐	☐	☐	☐	☐	☐	☐	☐	☐	☐	☐	☐	☐	☑
7.6	Key Maintenace	Switch to ON	☐	☐	☐	☐	☐	☐	☐	☐	☐	☐	☐	☐	☐	☑
7.7	Discharge	Countdown 0 Sec.	☑	☐	☑	☐	☑	☐	☐	☑	☑	☐	☑	☑	☐	☐
7.8	Pressure O.S	Activated	☑	☐	☑	☐	☑	☐	☐	☑	☐	☑	☑	☑	☐	☐
7.9	Reset System	Reset Button	☐	☑	☐	☑	☐	☑	☑	☐	☐	☑	☑	☑	☐	☐
7.10	Manual Release	Countdown 0 Sec.	☑	☐	☑	☐	☑	☐	☐	☑	☑	☐	☑	☑	☐	☐
7.11	Selector Valve	Activated_____Sec.	☐	☐	☐	☐	☐	☐	☐	☐	☐	☐	☐	☐	☐	☑
7.12	Discharge	Countdown 0 Sec.	☑	☐	☑	☐	☑	☐	☐	☑	☑	☐	☑	☑	☐	☐
7.13	Reset System	Reset Button	☐	☑	☐	☑	☐	☑	☑	☐	☐	☑	☑	☑	☐	☐
8	ทำความสะอาด อุปกรณ์ในระบบ												☑	☑	☐	☐
9	ตรวจสอบความเรียบร้อยของระบบทั้งหมด Standby ระบบไว้ 20 นาที เพื่อตรวจสอบว่าระบบปกติ												☑	☑	☐	☐
10	ทำการใส่อุปกรณ์สั่งฉีดสาร Electric Control Head เพื่อคืนระบบดังเดิม												☑	☑	☐	☐

Comment :
ระบบทำงานปกติ
Battery อายุการใช้งานเกิน 2ปี ควรเปลี่ยนใหม่

Remark : Y = Yes(ทำแล้ว), P = PASSED (ผ่าน), F = FAILED(ไม่ผ่าน), N/A = NOT AVALIABLE (ไม่ปรากฏในระบบ หรือไม่สามารถตรวจสอบได้)

Commissioning is Complete and System is Ready for Acceptance Demonstration

Inspector	Client	Owner
Company : MEGA PLANET CO.,LTD	Company :	Company :
Name :	Name :	Name :
Date : 22/9/2568	Date :	Date :

บริษัท เมก้า แพลนเน็ต จำกัด
Mega Planet Co.,Ltd.
38/248,38/416,38/423 หมู่ 1 ต.คลองหนึ่ง อ.คลองหลวง จ.ปทุมธานี 12120 โทร 02-986-5880-1 แฟกซ์ 02-986-5882
38/248,38/416,38/423 Moo ,1 Khlong Neung, Khlong Luang Patumthani 12120 Tel 0-2986-5880-1 Fax 0-2986-5882 www.megaplanet.co.th

Addreass. ST.REGIS

System. CO2 SYSTEM Panel. /Model. : KIDDE/RP-2002

Area. MDB ROOM

Date. 22/9/2568

Inspector. นาย สุริยะ แถมสุข

List Equipment for System

Inspection and Testing.

Area	Equipment Type	Result		Remark
		Pass	Fail	
MDB ROOM	Control Panel	✓		
	Smoke Detector	✓		
	Preessure Switch	✓		
	Alarm Bell	✓		
	Alarm Horn/Strobe Light	✓		
	Abort/Hold Switch	✓		
	Manual Station	✓		
	Solenoid Valve	✓		

Battery Number Voltage.

Battery		Pass	Fail	Remark
Specification Voltage (VDC)	27.50	✓		

Coments. ระบบทำงานปกติ

Inspection and Testing Co2 System.

Test Procedure.

Control Panel Co2 System	DESCRIPTION
	ตรวจสอบ สถานะของตู้ควบคุมระบบก่อนการทดสอบ
	- LED / DISPLAY System normal
	- ตรวจสอบแผงควบคุมระบบยึดแน่นไม่หลุดหลวม
	- สายสัญญาณภายในตู้ควบคุมยึดแน่นไม่หลุดหลวม
	- ทำการถอด Solenoid Valve ก่อนการทดสอบ
	ทดสอบอุปกรณ์เริ่มสัญญาณเช่น,Smoke Detector,Mannual,Alarm และแจ้งเตือน
	Bell ,Horn ,Solenoid Valve ได้รวมทั้งระบบที่เชื่อมต่อ เช่น Shut down ,SMS Alarm,Fire Alarm

Battery สำรองไฟ	DESCRIPTION
	แบตเตอรี่สำรองไฟ
	วัดค่าแรงดันไฟสามารถจ่ายไฟสำรองได้ปกติ Battery และอยู่ในสภาพพร้อม
	ใช้งาน ไม่บวมไม่ขึ้นตะกรัน ขั้วยึดแน่น

Smoke Detector	DESCRIPTION
	ทดสอบ อุปกรณ์ตรวจจับควัน Smoke Detector ทุกตัวด้วย Smoke Check โดยการ
	ทดสอบ Cross Zone และตรวจเช็คฟังก์ชั่นการทำงานของระบบสามารถจับควันได้ปกติ

Abort/Hold Switch	DESCRIPTION
	ตรวจสอบ ทดสอบอุปกรณ์หน่วงเวลาเมื่อ Cross Zone อุปกรณ์ยึดแน่นกดติดปล่อยดับ
	สามารถหน่วงเวลาได้ปกติ

บริษัท เมก้า แพลนเน็ต จำกัด
Mega Planet Co.,Ltd.
38/248,38/416,38/423 หมู่ 1 ต.คลองหนึ่ง อ.คลองหลวง จ.ปทุมธานี 12120 โทร 02-986-5880-1 แฟกซ์ 02-986-5882
38/248,38/416,38/423 Moo ,1 Khlong Neung, Khlong Luang Patumthani 12120 Tel 0-2986-5880-1 Fax 0-2986-5882 www.megaplanet.co.th

Inspection and Testing Co2 System.

Test Procedure.

Manual Release Station	DESCRIPTION
	ตรวจสอบ ทดสอบอุปกรณ์สั่งฉีดก๊าซด้วยมือ เมื่อกดแล้วสามารถส่งสัญญาณได้ปกติ อุปกรณ์ยึดแน่นไม่มีสิ่งของวางกีดขวางไม่ชำรุด

Solenoid Valve	DESCRIPTION
	ตรวจสอบ ทดสอบอุปกรณ์เปิดวาล์วถังน้ำยาแบบไฟฟ้า อุปกรณ์ทำงานแล้วสามารถรีเซ็ค ได้ปกติ และทำการ Reset

Cylinder	DESCRIPTION
	ตรวจสอบ สภาพของถังบรรจุน้ำยา(cylinder)เข็มขัดรัดถัง,สายเฟล็กซ์,หัวถัง และ ความสะอาด,ท่อนำสารยึดแน่น, อุปกรณ์ Nozzle อยู่ตำแหน่งปกติ แรงดันที่ถัง อุปกรณ์ Supervisory และ Pessure Swicth แจ้งสัญญาณได้ปกติ

Control Panel Co2 System	DESCRIPTION
	ทำการ Reset คืนระบบปกติโดยเข้าสายและเช็ค Control Panel System All Normal 15-20 นาที และทำการใส่ Solenoid Valve

บริษัท เมก้า แพลนเน็ต จำกัด
Mega Planet Co. ,Ltd.
38/248,38/416,38/423 หมู่ 1 ต.คลองหนึ่ง อ.คลองหลวง จ.ปทุมธานี 12120 โทร 02-986-5880-4 แฟกซ์ 02-986-5885
38/248,38/416,38/423 Moo ,1 Khlong Nueng, Khlong Luang, Pathum Thani 12120 Tel 0-2986-5880-4 5 Fax 0-2986-5885

REPORT OF MAINTENANCE & TESTING
WETCHEMICAL

Project :	St. Regis	**Date :**	
Location :	Igniv Kitchen 1 Fl.	**Time :**	
SERIAL No :	S 242077	**Brand :**	Ansul

Checklist of Equipment

Item	Description	Quantity	Pass	Remark
1	**DETECTORS**			
	Fusible Link,Type Temp.... 182 C	2	✓	
	Test Link	1	✓	
2	**BASIC SYSTEMS (Not Include Cartridge)**			
	Mechanical " ANSUL AUTOMAN"			
	3.0 Gallon In Stainless Steel For Mechanical	1	✓	
	1.5 Gallon In Stainless Steel For Mechanical	-		
	3.0 Gallon Reaulated Actuator Assembly	-		
	3.0 Gallon Stainless Tank in Stainless Enclosure	1	✓	
3	**REMOTE PULL STATION**			
	Remote Pull Station	1	✓	
	Break Rod	1	✓	
	Break Away Rod	1	✓	
	Wire Rope	1		
4	**GAS SHUT - OFF EQUIPMENT**			
	Gas Valve, Mechanical Size:__3/4_	1	✓	
	Solenoid Valve Size:_____	-		
	Relay - Manual Reset	-		
5	**NOZZLES (All Nozzles Include Blow-Off Caps)**			
	Nozzle For Appliance	7	✓	
	Nozzle For Plenum	2	✓	
	Nozzle For Duct	2	✓	
6	**AGENT**			
	1.5 Gallon (5.7 Lite) ANSULEX	-		
	3.0 Gallon (11.4 Lite) ANSULEX	2	✓	
7	**CARTRIDGES**			
	Cartridges, Nitrogen, LT-20-R,	-		
	Cartridges, Nitrogen, LT-30-R	-		
	Cartridges, Nitrogen, R-102-R	1	✓	
	Cartridges, Nitrogen, LT-101-30,	-		

Item	Description	Pass	Fail	Comment
1	**Testing Mechanical Gas Valves**			
	Remove Gas Cartidge and Simulate Automatic Trip of System below.			
	a. Gas Valve Closes (if Applicable) and So Indicates	✓		
	b. Check burner for gaseous odor	✓		
2	**Testing Manual Pull Station**			
	Simulate Manual Pull Trip of System; remove glass break rod and Pull ring handle on			
	pull station.			
	a. Release Mechanism Trip, Pin Extends,			
	Flag Shows "Fired"	✓		
	b. Micro Switches/Pressure Switches Trip,			
	(Snap-action) Fuel off , Fan On	✓		
3	**Testing Detection System**			
	Simulate Automatic Trip of System; remove fusible link and install a test link and cut			
	for simulate.			
	a. Release Mechanism Trip, Pin Extends,			
	Flag Shows "Fired"	✓		
	b. Micro Switches/Pressure Switches Trip,			
	(Snap-action) Fuel off , Fan On	✓		
	c. Alarm warning,(Strobe light "Flash")			
		-		

Remark : ระบบใช้งานได้ปกติ

Inspected By :	Verified By :	Withnessed By :
Mega Planet CO.,LTD.	Consultant	Owner
Signature :	Signature :	Signature :
Name :	Name :	Name :
Date :	Date :	Date :

บริษัท เมก้า แพลนเน็ต จำกัด
Mega Planet Co.,Ltd.
38/248,38/416,38/423 หมู่ 1 ต.คลองหนึ่ง อ.คลองหลวง จ.ปทุมธานี 12120 โทร 02-986-5880-1 แฟกซ์ 02-986-5882
38/248,38/416,38/423 Moo ,1 Khlong Neung, Khlong Luang Patumthani 12120 Tel 0-2986-5880-1 Fax 0-2986-5882 www.megaplanet.co.th

Addreass.	ST.REGIS	SERIAL NO :	S242077
System.	WET CHEMICAL	CAPACITY :	6.0 GALLON
Area.	ครัว IGNIV kitchen ชั้น 1		
Date.	22/9/2568		
Inspector.	นาย สุริยะ แถมสุข		

List Equipment for System

Inspection and Testing.

Area	Equipment Type	NO.	Result		Remark
			Pass	Fail	
ครัว IGNIV kitchen ชั้น 1	Fusibel Link	2	✓		
	Nozzle For Applical	7	✓		
	Nozzle For Plenum	2	✓		
	Nozzle For Duct	2	✓		
	Nitrogen	1	✓		
	Remote Pull Station	1	✓		
	Break Rop	1	✓		
	Break Rope	1	✓		
	Gas Valae	1	✓		

Coments. ระบบทำงานปกติ

บริษัท เมก้า แพลนเน็ต จำกัด
Mega Planet Co.,Ltd.
38/248,38/416,38/423 หมู่ 1 ต.คลองหนึ่ง อ.คลองหลวง จ.ปทุมธานี 12120 โทร 02-986-5880-1 แฟกซ์ 02-986-5882
38/248,38/416,38/423 Moo ,1 Khlong Neung, Khlong Luang Patumthani 12120 Tel 0-2986-5880-1 Fax 0-2986-5882 www.megaplanet.co.th

Inspection and Testing Wet Chemical System.

Test Procedure.

Ansul Automan	DESCRIPTION
	ตรวจสอบสถานะของตู้ควบคุมระบบก่อนการทดสอบ
	- ตรวจสอบ ชุด Mechanic System ยึดแน่นไม่หลุดหลวม
	- ตรวจสอบสายและท่อ Nitrogen
	-อุปกรณ์ต่างๆภายในตู้ ยึดแน่นไม่หลุดหลวม
	- ทำการถอดถัง Nitrogen ก่อนการทดสอบ

Fuse Detector	DESCRIPTION
	ตรวจสอบ ทดสอบอุปกรณ์สั่งฉีดก๊าซ Fuse Detector และทำความสะอาด

Nozzle	DESCRIPTION
	ตรวจสอบและทำความสอาด อุปกรณ์ Nozzle อยู่ตำแหน่งปกติ
	และทำการทดสอบตัด Fuse Detector เพื่อทดสอบการทำงาน

Manual Release Station	DESCRIPTION
	ตรวจสอบ ทดสอบอุปกรณ์สั่งฉีดก๊าซด้วยมือ เมื่อดึงแล้วสามารถทำงานได้ปกติ
	อุปกรณ์ยึดแน่นไม่มีสิ่งของวางกีดขวางไม่ชำรุด

บริษัท เมก้า แพลนเน็ต จำกัด
Mega Planet Co.,Ltd.
38/248,38/416,38/423 หมู่ 1 ต.คลองหนึ่ง อ.คลองหลวง จ.ปทุมธานี 12120 โทร 02-986-5880-1 แฟกซ์ 02-986-5882
38/248,38/416,38/423 Moo ,1 Khlong Neung, Khlong Luang Patumthani 12120 Tel 0-2986-5880-1 Fax 0-2986-5882 www.megaplanet.co.th

Inspection and Testing Wet Chemical System.

Test Procedure.

Mechanic System	DESCRIPTION
	เมื่อทำการทดสอบตัด Fuse Detector และ ดึง Manual Release Station
	ชุด Mechanic System สามารถทำงานได้ปกติ

Gas Valve	DESCRIPTION
	ตรวจสอบทดสอบอุปกรณ์ปิดวาล์วแก๊ส อุปกรณ์ทำงานแล้วสามารถรีเซ็ตได้ปกติ

cylinder	DESCRIPTION
	ตรวจสอบ สภาพของถังบรรจุน้ำยา(cylinder) ทำความสะอาด,ท่อนำสารยึดแน่น

Ansul Automan	DESCRIPTION
	ทำการ Reset คืนระบบปกติโดยใส่ถัง Nitrigen และปิดฝา

บริษัท เมก้า แพลนเน็ต จำกัด
Mega Planet Co. ,Ltd.
38/248,38/416,38/423 หมู่ 1 ต.คลองหนึ่ง อ.คลองหลวง จ.ปทุมธานี 12120 โทร 02-986-5880-4 แฟกซ์ 02-986-5885
38/248,38/416,38/423 Moo ,1 Khlong Nueng, Khlong Luang, Pathum Thani 12120 Tel 0-2986-5880-4 5 Fax 0-2986-5885

REPORT OF MAINTENANCE & TESTING
WETCHEMICAL

Project :	St.Regis	**Date :**	
Location :	Canteen 11 Fl	**Time :**	
SERIAL No :	S 242434	**Brand :**	Ansul

Checklist of Equipment

Item	Description	Quantity	Pass	Remark
1	**DETECTORS**			
	Fusible Link,Type Temp.... 182 C	2	✓	
	Test Link	-		
2	**BASIC SYSTEMS (Not Include Cartridge)**			
	Mechanical " ANSUL AUTOMAN"			
	3.0 Gallon In Stainless Steel For Mechanical	1	✓	
	1.5 Gallon In Stainless Steel For Mechanical	-		
	3.0 Gallon Reaulated Actuator Assembly	1	✓	
	3.0 Gallon Stainless Tank in Stainless Enclosure	2	✓	
3	**REMOTE PULL STATION**			
	Remote Pull Station	1	✓	
	Break Rod	1	✓	
	Break Away Rod	-		
	Wire Rope	1	✓	
4	**GAS SHUT - OFF EQUIPMENT**			
	Gas Valve, Mechanical Size:__3/4_	1	✓	
	Solenoid Valve Size:_____	-		
	Relay - Manual Reset	-		
5	**NOZZLES (All Nozzles Include Blow-Off Caps)**			
	Nozzle For Appliance	7	✓	
	Nozzle For Plenum	4	✓	
	Nozzle For Duct	2	✓	
6	**AGENT**			
	1.5 Gallon (5.7 Lite) ANSULEX	-		
	3.0 Gallon (11.4 Lite) ANSULEX	2	✓	
7	**CARTRIDGES**			
	Cartridges, Nitrogen, LT-20-R,	-		
	Cartridges, Nitrogen, LT-30-R	-		
	Cartridges, Nitrogen, R-102-R	1	✓	
	Cartridges, Nitrogen, LT-101-30,	-		

Item	Description	Pass	Fail	Comment
1	**Testing Mechanical Gas Valves**			
	Remove Gas Cartidge and Simulate Automatic Trip of System below.			
	a. Gas Valve Closes (if Applicable) and So Indicates	✓		
	b. Check burner for gaseous odor	✓		
2	**Testing Manual Pull Station**			
	Simulate Manual Pull Trip of System; remove glass break rod and Pull ring handle on			
	pull station.			
	a. Release Mechanism Trip, Pin Extends,			
	Flag Shows "Fired"	✓		
	b. Micro Switches/Pressure Switches Trip,			
	(Snap-action) Fuel off , Fan On	✓		
3	**Testing Detection System**			
	Simulate Automatic Trip of System; remove fusible link and install a test link and cut			
	for simulate.			
	a. Release Mechanism Trip, Pin Extends,			
	Flag Shows "Fired"	✓		
	b. Micro Switches/Pressure Switches Trip,			
	(Snap-action) Fuel off , Fan On	✓		
	c. Alarm warning,(Strobe light "Flash")			
		-		

Remark : ระบบใช้งานได้ปกติ

Inspected By :	Verified By :	Withnessed By :
Mega Planet CO.,LTD.	Consultant	Owner
Signature :	Signature :	Signature :
Name :	Name :	Name :
Date :	Date :	Date :

บริษัท เมก้า แพลนเน็ต จำกัด
Mega Planet Co.,Ltd.
38/248,38/416,38/423 หมู่ 1 ต.คลองหนึ่ง อ.คลองหลวง จ.ปทุมธานี 12120 โทร 02-986-5880-1 แฟกซ์ 02-986-5882
38/248,38/416,38/423 Moo ,1 Khlong Neung, Khlong Luang Patumthani 12120 Tel 0-2986-5880-1 Fax 0-2986-5882 www.megaplanet.co.th

Addreass.	ST.REGIS	SERIAL NO :	S242434
System.	WET CHEMICAL	CAPACITY :	9.0 GALLON
Area.	ครัว CANTEEN ชั้น 11		
Date.	22/9/2568		
Inspector.	นาย สุริยะ แถมสุข		

List Equipment for System

Inspection and Testing.

Area	Equipment Type	NO.	Result		Remark
			Pass	Fail	
ครัว CANTEEN ชั้น 11	Fusibel Link	2	✓		
	Nozzle For Applical	7	✓		
	Nozzle For Plenum	4	✓		
	Nozzle For Duct	2	✓		
	Nitrogen	1	✓		
	Remote Pull Station	1	✓		
	Break Rop	1	✓		
	Break Rope	1	✓		
	Gas Valae	1	✓		

Coments. ระบบทำงานปกติ

บริษัท เมก้า แพลนเน็ต จำกัด
Mega Planet Co.,Ltd.
38/248,38/416,38/423 หมู่ 1 ต.คลองหนึ่ง อ.คลองหลวง จ.ปทุมธานี 12120 โทร 02-986-5880-1 แฟกซ์ 02-986-5882
38/248,38/416,38/423 Moo ,1 Khlong Neung, Khlong Luang Patumthani 12120 Tel 0-2986-5880-1 Fax 0-2986-5882 www.megaplanet.co.th

Inspection and Testing Wet Chemical System.

Test Procedure.

Ansul Automan	DESCRIPTION
	ตรวจสอบสถานะของตู้ควบคุมระบบก่อนการทดสอบ
	- ตรวจสอบ ชุด Mechanic System ยึดแน่นไม่หลุดหลวม
	- ตรวจสอบสายและท่อ Nitrogen
	-อุปกรณ์ต่างๆภายในตู้ ยึดแน่นไม่หลุดหลวม
	- ทำการถอดถัง Nitrogen ก่อนการทดสอบ

Fuse Detector	DESCRIPTION
	ตรวจสอบ ทดสอบอุปกรณ์สั่งฉีดก๊าซ Fuse Detector และทำความสะอาด

Nozzle	DESCRIPTION
	ตรวจสอบและทำความสอาด อุปกรณ์ Nozzle อยู่ตำแหน่งปกติ
	และทำการทดสอบตัด Fuse Detector เพื่อทดสอบการทำงาน

Manual Release Station	DESCRIPTION
	ตรวจสอบ ทดสอบอุปกรณ์สั่งฉีดก๊าซด้วยมือ เมื่อดึงแล้วสามารถทำงานได้ปกติ
	อุปกรณ์ยึดแน่นไม่มีสิ่งของวางกีดขวางไม่ชำรุด

บริษัท เมก้า แพลนเน็ต จำกัด
Mega Planet Co.,Ltd.
38/248,38/416,38/423 หมู่ 1 ต.คลองหนึ่ง อ.คลองหลวง จ.ปทุมธานี 12120 โทร 02-986-5880-1 แฟกซ์ 02-986-5882
38/248,38/416,38/423 Moo ,1 Khlong Neung, Khlong Luang Patumthani 12120 Tel 0-2986-5880-1 Fax 0-2986-5882 www.megaplanet.co.th

Inspection and Testing Wet Chemical System.

Test Procedure.

Mechanic System	DESCRIPTION
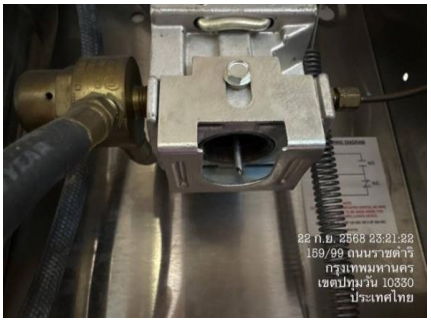	
	เมื่อทำการทดสอบตัด Fuse Detector และ ดึง Manual Release Station
	ชุด Mechanic System สามารถทำงานได้ปกติ

Gas Valve	DESCRIPTION
	ตรวจสอบทดสอบอุปกรณ์ปิดวาล์วแก๊ส อุปกรณ์ทำงานแล้วสามารถรีเซ็ตได้ปกติ

cylinder	DESCRIPTION
	ตรวจสอบ สภาพของถังบรรจุน้ำยา(cylinder) ทำความสะอาด,ท่อนำสารยึดแน่น

Ansul Automan	DESCRIPTION
	ทำการ Reset คืนระบบปกติโดยใส่ถัง Nitrigen และปิดฝา

บริษัท เมก้า แพลนเน็ต จำกัด
Mega Planet Co.,Ltd.
38/248,38/416,38/423 หมู่ 1 ต.คลองหนึ่ง อ.คลองหลวง จ.ปทุมธานี 12120 โทร 02-986-5880-4 แฟกซ์ 02-986-5885
38/248,38/416,38/423 Moo ,1 Khlong Nueng, Khlong Luang, Pathum Thani 12120 Tel 0-2986-5880-4 5 Fax 0-2986-5885

REPORT OF MAINTENANCE & TESTING
WETCHEMICAL

Project :	St.Regis	**Date :**	
Location :	Main Hood No.1 12 Fl	**Time :**	
SERIAL No :	S 244765	**Brand :**	Ansul

Checklist of Equipment

Item	Description	Quantity	Pass	Remark
1	**DETECTORS**			
	Fusible Link,Type Temp.... 182 C	4	✓	
	Test Link	-		
2	**BASIC SYSTEMS (Not Include Cartridge)**			
	Mechanical " ANSUL AUTOMAN"			
	3.0 Gallon In Stainless Steel For Mechanical	1	✓	
	1.5 Gallon In Stainless Steel For Mechanical	-		
	3.0 Gallon Reaulated Actuator Assembly	2	✓	
	3.0 Gallon Stainless Tank in Stainless Enclosure	2	✓	
3	**REMOTE PULL STATION**			
	Remote Pull Station	1	✓	
	Break Rod	1	✓	
	Break Away Rod	1	✓	
	Wire Rope	1	✓	
4	**GAS SHUT - OFF EQUIPMENT**			
	Gas Valve, Mechanical Size:__3/4_	1	✓	
	Solenoid Valve Size:_____	-		
	Relay - Manual Reset	-		
5	**NOZZLES (All Nozzles Include Blow-Off Caps)**			
	Nozzle For Appliance	12	✓	
	Nozzle For Plenum	6	✓	
	Nozzle For Duct	6	✓	
6	**AGENT**			
	1.5 Gallon (5.7 Lite) ANSULEX	-		
	3.0 Gallon (11.4 Lite) ANSULEX	4	✓	
7	**CARTRIDGES**			
	Cartridges, Nitrogen, LT-20-R,	-		
	Cartridges, Nitrogen, LT-30-R	1	✓	
	Cartridges, Nitrogen, R-102-R	1	✓	
	Cartridges, Nitrogen, LT-101-30,	-		

Item	Description	Pass	Fail	Comment
1	**Testing Mechanical Gas Valves**			
	Remove Gas Cartidge and Simulate Automatic Trip of System below.			
	a. Gas Valve Closes (if Applicable) and So Indicates	✓		
	b. Check burner for gaseous odor	✓		
2	**Testing Manual Pull Station**			
	Simulate Manual Pull Trip of System; remove glass break rod and Pull ring handle on			
	pull station.			
	a. Release Mechanism Trip, Pin Extends,			
	Flag Shows "Fired"	✓		
	b. Micro Switches/Pressure Switches Trip,			
	(Snap-action) Fuel off , Fan On	✓		
3	**Testing Detection System**			
	Simulate Automatic Trip of System; remove fusible link and install a test link and cut			
	for simulate.			
	a. Release Mechanism Trip, Pin Extends,			
	Flag Shows "Fired"	✓		
	b. Micro Switches/Pressure Switches Trip,			
	(Snap-action) Fuel off , Fan On	✓		
	c. Alarm warning,(Strobe light "Flash")	-		
Remark :	ระบบใช้งานได้ปกติ			

Inspected By :	Verified By :	Withnessed By :
Mega Planet CO.,LTD.	Consultant	Owner
Signature :	Signature :	Signature :
Name :	Name :	Name :
Date :	Date :	Date :

บริษัท เมก้า แพลนเน็ต จำกัด
Mega Planet Co.,Ltd.
38/248,38/416,38/423 หมู่ 1 ต.คลองหนึ่ง อ.คลองหลวง จ.ปทุมธานี 12120 โทร 02-986-5880-1 แฟกซ์ 02-986-5882
38/248,38/416,38/423 Moo ,1 Khlong Neung, Khlong Luang Patumthani 12120 Tel 0-2986-5880-1 Fax 0-2986-5882 www.megaplanet.co.th

Addreass.	ST.REGIS	SERIAL NO :	S241765
System.	WET CHEMICAL	CAPACITY :	15.0 GALLON
Area.	ครัว MAIN HOON NO.01 ชั้น 12		
Date.	22/9/2568		
Inspector.	นาย สุริยะ แถมสุข		

List Equipment for System

Inspection and Testing.

Area	Equipment Type	NO.	Result		Remark
			Pass	Fail	
ครัว Main Hood No1 ชั้น12	Fusibel Link	4	✓		
	Nozzle For Applical	12	✓		
	Nozzle For Plenum	6	✓		
	Nozzle For Duct	6	✓		
	Nitrogen	1	✓		
	Remote Pull Station	1	✓		
	Break Rop	1	✓		
	Break Rope	1	✓		
	Gas Valae	1	✓		

Coments. ระบบทำงานปกติ

Inspection and Testing Wet Chemical System.

Test Procedure.

Ansul Automan	DESCRIPTION
	ตรวจสอบสถานะของตู้ควบคุมระบบก่อนการทดสอบ
	- ตรวจสอบ ชุด Mechanic System ยึดแน่นไม่หลุดหลวม
	- ตรวจสอบสายและท่อ Nitrogen
	-อุปกรณ์ต่างๆภายในตู้ ยึดแน่นไม่หลุดหลวม
	- ทำการถอดถัง Nitrogen ก่อนการทดสอบ

Fuse Detector	DESCRIPTION
	ตรวจสอบ ทดสอบอุปกรณ์สั่งฉีดก๊าซ Fuse Detector และทำความสะอาด

Nozzle	DESCRIPTION
	ตรวจสอบและทำความสอาด อุปกรณ์ Nozzle อยู่ตำแหน่งปกติ
	และทำการทดสอบตัด Fuse Detector เพื่อทดสอบการทำงาน

Manual Release Station	DESCRIPTION
	ตรวจสอบ ทดสอบอุปกรณ์สั่งฉีดก๊าซด้วยมือ เมื่อดึงแล้วสามารถทำงานได้ปกติ
	อุปกรณ์ยึดแน่นไม่มีสิ่งของวางกีดขวางไม่ชำรุด

Inspection and Testing Wet Chemical System.

Test Procedure.

Mechanic System	DESCRIPTION
	เมื่อทำการทดสอบตัด Fuse Detector และ ดึง Manual Release Station
	ชุด Mechanic System สามารถทำงานได้ปกติ

Gas Valve	DESCRIPTION
	ตรวจสอบทดสอบอุปกรณ์ปิดวาล์วแก๊ส อุปกรณ์ทำงานแล้วสามารถรีเซ็ตได้ปกติ

cylinder	DESCRIPTION
	ตรวจสอบ สภาพของถังบรรจุน้ำยา(cylinder) ทำความสะอาด,ท่อนำสารยึดแน่น

Ansul Automan	DESCRIPTION
	ทำการ Reset คืนระบบปกติโดยใส่ถัง Nitrigen และปิดฝา

บริษัท เมก้า แพลนเน็ต จำกัด
Mega Planet Co. ,Ltd.
38/248,38/416,38/423 หมู่ 1 ต.คลองหนึ่ง อ.คลองหลวง จ.ปทุมธานี 12120 โทร 02-986-5880-4 แฟกซ์ 02-986-5885
38/248,38/416,38/423 Moo ,1 Khlong Nueng, Khlong Luang, Pathum Thani 12120 Tel 0-2986-5880-4 5 Fax 0-2986-5885

REPORT OF MAINTENANCE & TESTING
WETCHEMICAL

Project :	St.Regis	**Date :**	
Location :	Main Hood 12 Fl No2	**Time :**	
SERIAL No :	S 242507	**Brand :**	Ansul

Checklist of Equipment

Item	Description	Quantity	Pass	Remark
1	**DETECTORS**			
	Fusible Link,Type Temp.... 182 C	2	✓	
	Test Link	-		
2	**BASIC SYSTEMS (Not Include Cartridge)**			
	Mechanical " ANSUL AUTOMAN"			
	3.0 Gallon In Stainless Steel For Mechanical	-		
	1.5 Gallon In Stainless Steel For Mechanical	1	✓	
	3.0 Gallon Reaulated Actuator Assembly	-		
	3.0 Gallon Stainless Tank in Stainless Enclosure	2	✓	
3	**REMOTE PULL STATION**			
	Remote Pull Station	1	✓	
	Break Rod	1	✓	
	Break Away Rod	1	✓	
	Wire Rope	1	✓	
4	**GAS SHUT - OFF EQUIPMENT**			
	Gas Valve, Mechanical Size:___3/4_	-		
	Solenoid Valve Size:_____	-		
	Relay - Manual Reset	-		
5	**NOZZLES (All Nozzles Include Blow-Off Caps)**			
	Nozzle For Appliance	3	✓	
	Nozzle For Plenum	2	✓	
	Nozzle For Duct	1	✓	
6	**AGENT**			
	1.5 Gallon (5.7 Lite) ANSULEX	-		
	3.0 Gallon (11.4 Lite) ANSULEX	2	✓	
7	**CARTRIDGES**			
	Cartridges, Nitrogen, LT-20-R,	-		
	Cartridges, Nitrogen, LT-30-R	-		
	Cartridges, Nitrogen, R-102-R	1	✓	
	Cartridges, Nitrogen, LT-101-30,	-		

Item	Description	Pass	Fail	Comment
1	**Testing Mechanical Gas Valves**			
	Remove Gas Cartidge and Simulate Automatic Trip of System below.			
	a. Gas Valve Closes (if Applicable) and So Indicates	✓		
	b. Check burner for gaseous odor	✓		
2	**Testing Manual Pull Station**			
	Simulate Manual Pull Trip of System; remove glass break rod and Pull ring handle on			
	pull station.			
	a. Release Mechanism Trip, Pin Extends,			
	Flag Shows "Fired"	✓		
	b. Micro Switches/Pressure Switches Trip,			
	(Snap-action) Fuel off , Fan On	✓		
3	**Testing Detection System**			
	Simulate Automatic Trip of System; remove fusible link and install a test link and cut			
	for simulate.			
	a. Release Mechanism Trip, Pin Extends,			
	Flag Shows "Fired"	✓		
	b. Micro Switches/Pressure Switches Trip,			
	(Snap-action) Fuel off , Fan On	✓		
	c. Alarm warning,(Strobe light "Flash")	-		

Remark : ระบบใช้งานได้ปกติ

Inspected By :	Verified By :	Withnessed By :
Mega Planet CO.,LTD.	Consultant	Owner
Signature :	Signature :	Signature :
Name :	Name :	Name :
Date :	Date :	Date :

บริษัท เมก้า แพลนเน็ต จำกัด
Mega Planet Co.,Ltd.
38/248,38/416,38/423 หมู่ 1 ต.คลองหนึ่ง อ.คลองหลวง จ.ปทุมธานี 12120 โทร 02-986-5880-1 แฟกซ์ 02-986-5882
38/248,38/416,38/423 Moo ,1 Khlong Neung, Khlong Luang Patumthani 12120 Tel 0-2986-5880-1 Fax 0-2986-5882 www.megaplanet.co.th

Addreass.	ST.REGIS	SERIAL NO :	S242507
System.	WET CHEMICAL	CAPACITY :	3.0 GALLON
Area.	ครัว MAIN HOOD NO.2 ชั้น12		
Date.	22/9/2568		
Inspector.	นาย สุริยะ แถมสุข		

List Equipment for System

Inspection and Testing.

Area	Equipment Type	NO.	Result		Remark
			Pass	Fail	
ครัว Main Hood No2 ชั้น 12	Fusibel Link	1	✓		
	Nozzle For Applical	3	✓		
	Nozzle For Plenum	2	✓		
	Nozzle For Duct	1	✓		
	Nitrogen	1	✓		
	Remote Pull Station	1	✓		
	Break Rop	1	✓		
	Break Rope	1	✓		
	Gas Valae	1	✓		

Coments. ระบบทำงานปกติ

Inspection and Testing Wet Chemical System.

Test Procedure.

Ansul Automan	DESCRIPTION
	ตรวจสอบสถานะของตู้ควบคุมระบบก่อนการทดสอบ
	- ตรวจสอบ ชุด Mechanic System ยึดแน่นไม่หลุดหลวม
	- ตรวจสอบสายและท่อ Nitrogen
	-อุปกรณ์ต่างๆภายในตู้ ยึดแน่นไม่หลุดหลวม
	- ทำการถอดถัง Nitrogen ก่อนการทดสอบ

Fuse Detector	DESCRIPTION
	ตรวจสอบ ทดสอบอุปกรณ์สั่งฉีดก๊าซ Fuse Detector และทำความสะอาด

Nozzle	DESCRIPTION
	ตรวจสอบและทำความสอาด อุปกรณ์ Nozzle อยู่ตำแหน่งปกติ
	และทำการทดสอบตัด Fuse Detector เพื่อทดสอบการทำงาน

Manual Release Station	DESCRIPTION
	ตรวจสอบ ทดสอบอุปกรณ์สั่งฉีดก๊าซด้วยมือ เมื่อดึงแล้วสามารถทำงานได้ปกติ
	อุปกรณ์ยึดแน่นไม่มีสิ่งของวางกีดขวางไม่ชำรุด

Mechanic System	DESCRIPTION
	เมื่อทำการทดสอบตัด Fuse Detector และ ดึง Manual Release Station
	ชุด Mechanic System สามารถทำงานได้ปกติ

Gas Valve	DESCRIPTION
	ตรวจสอบทดสอบอุปกรณ์ปิดวาล์วแก๊ส อุปกรณ์ทำงานแล้วสามารถรีเซ็ตได้ปกติ

cylinder	DESCRIPTION
	ตรวจสอบ สภาพของถังบรรจุน้ำยา(cylinder) ทำความสะอาด,ท่อนำสารยึดแน่น

Ansul Automan	DESCRIPTION
	ทำการ Reset คืนระบบปกติโดยใส่ถัง Nitrigen และปิดฝา

บริษัท เมก้า แพลนเน็ต จำกัด
Mega Planet Co. ,Ltd.
38/248,38/416,38/423 หมู่ 1 ต.คลองหนึ่ง อ.คลองหลวง จ.ปทุมธานี 12120 โทร 02-986-5880-4 แฟกซ์ 02-986-5885
38/248,38/416,38/423 Moo ,1 Khlong Nueng, Khlong Luang, Pathum Thani 12120 Tel 0-2986-5880-4 5 Fax 0-2986-5885

REPORT OF MAINTENANCE & TESTING
WETCHEMICAL

Project :	St.Regis	**Date :**	
Location :	Show Viu Hood No.3 12 Fl	**Time :**	
SERIAL No :	S 241743	**Brand :**	Ansul

Checklist of Equipment

Item	Description	Quantity	Pass	Remark
1	**DETECTORS**			
	Fusible Link,Type Temp.... 182 C	4	✓	
	Test Link	1	✓	
2	**BASIC SYSTEMS (Not Include Cartridge)**			
	Mechanical " ANSUL AUTOMAN"			
	3.0 Gallon In Stainless Steel For Mechanical	1	✓	
	1.5 Gallon In Stainless Steel For Mechanical	-		
	3.0 Gallon Reaulated Actuator Assembly	1	✓	
	3.0 Gallon Stainless Tank in Stainless Enclosure	1	✓	
3	**REMOTE PULL STATION**			
	Remote Pull Station	1	✓	
	Break Rod	1	✓	
	Break Away Rod	1	✓	
	Wire Rope	1	✓	
4	**GAS SHUT - OFF EQUIPMENT**			
	Gas Valve, Mechanical Size:___3/4_	1	✓	
	Solenoid Valve Size:_____	-		
	Relay - Manual Reset	-		
5	**NOZZLES (All Nozzles Include Blow-Off Caps)**			
	Nozzle For Appliance	12	✓	
	Nozzle For Plenum	4	✓	
	Nozzle For Duct	4	✓	
6	**AGENT**			
	1.5 Gallon (5.7 Lite) ANSULEX	-		
	3.0 Gallon (11.4 Lite) ANSULEX	3	✓	
7	**CARTRIDGES**			
	Cartridges, Nitrogen, LT-20-R,	-		
	Cartridges, Nitrogen, LT-30-R	-		
	Cartridges, Nitrogen, R-102-R	1	✓	
	Cartridges, Nitrogen, LT-101-30,	1	✓	

Item	Description	Pass	Fail	Comment
1	**Testing Mechanical Gas Valves**			
	Remove Gas Cartidge and Simulate Automatic Trip of System below.			
	a. Gas Valve Closes (if Applicable) and So Indicates	✓		
	b. Check burner for gaseous odor	✓		
2	**Testing Manual Pull Station**			
	Simulate Manual Pull Trip of System; remove glass break rod and Pull ring handle on			
	pull station.			
	a. Release Mechanism Trip, Pin Extends,			
	Flag Shows "Fired"	✓		
	b. Micro Switches/Pressure Switches Trip,			
	(Snap-action) Fuel off , Fan On	✓		
3	**Testing Detection System**			
	Simulate Automatic Trip of System; remove fusible link and install a test link and cut			
	for simulate.			
	a. Release Mechanism Trip, Pin Extends,			
	Flag Shows "Fired"	✓		
	b. Micro Switches/Pressure Switches Trip,			
	(Snap-action) Fuel off , Fan On	✓		
	c. Alarm warning,(Strobe light "Flash")	-		

Remark : ระบบใช้งานได้ปกติ

Inspected By :	Verified By :	Withnessed By :
Mega Planet CO.,LTD.	Consultant	Owner
Signature :	Signature :	Signature :
Name :	Name :	Name :
Date :	Date :	Date :

บริษัท เมก้า แพลนเน็ต จำกัด
Mega Planet Co.,Ltd.
38/248,38/416,38/423 หมู่ 1 ต.คลองหนึ่ง อ.คลองหลวง จ.ปทุมธานี 12120 โทร 02-986-5880-1 แฟกซ์ 02-986-5882
38/248,38/416,38/423 Moo ,1 Khlong Neung, Khlong Luang Patumthani 12120 Tel 0-2986-5880-1 Fax 0-2986-5882 www.megaplanet.co.th

Addreass.	ST.REGIS	SERIAL NO :	S241743
System.	WET CHEMICAL	CAPACITY :	9.0 GALLON
Area.	ครัว SHOW VIU HOOD NO.03 ชั้น 12		
Date.	22/9/2568		
Inspector.	นาย สุริยะ แถมสุข		

List Equipment for System

Inspection and Testing.

Area	Equipment Type	NO.	Result		Remark
			Pass	Fail	
ครัว SHOW VIU HOOD NO.03 ชั้น 12	Fusibel Link	4	✓		
	Nozzle For Applical	12	✓		
	Nozzle For Plenum	4	✓		
	Nozzle For Duct	4	✓		
	Nitrogen	1	✓		
	Remote Pull Station	1	✓		
	Break Rop	1	✓		
	Break Rope	1	✓		
	Gas Valae	1	✓		

Coments. ระบบทำงานปกติ

บริษัท เมก้า แพลนเน็ต จำกัด
Mega Planet Co.,Ltd.
38/248,38/416,38/423 หมู่ 1 ต.คลองหนึ่ง อ.คลองหลวง จ.ปทุมธานี 12120 โทร 02-986-5880-1 แฟกซ์ 02-986-5882
38/248,38/416,38/423 Moo ,1 Khlong Neung, Khlong Luang Patumthani 12120 Tel 0-2986-5880-1 Fax 0-2986-5882 www.megaplanet.co.th

Inspection and Testing Wet Chemical System.

Test Procedure.

Ansul Automan	DESCRIPTION
	ตรวจสอบสถานะของตู้ควบคุมระบบก่อนการทดสอบ
	- ตรวจสอบ ชุด Mechanic System ยึดแน่นไม่หลุดหลวม
	- ตรวจสอบสายและท่อ Nitrogen
	-อุปกรณ์ต่างๆภายในตู้ ยึดแน่นไม่หลุดหลวม
	- ทำการถอดถัง Nitrogen ก่อนการทดสอบ

Fuse Detector	DESCRIPTION
	ตรวจสอบ ทดสอบอุปกรณ์สั่งฉีดก๊าซ Fuse Detector และทำความสะอาด

Nozzle	DESCRIPTION
	ตรวจสอบและทำความสอาด อุปกรณ์ Nozzle อยู่ตำแหน่งปกติ
	และทำการทดสอบตัด Fuse Detector เพื่อทดสอบการทำงาน

Manual Release Station	DESCRIPTION
	ตรวจสอบ ทดสอบอุปกรณ์สั่งฉีดก๊าซด้วยมือ เมื่อดึงแล้วสามารถทำงานได้ปกติ
	อุปกรณ์ยึดแน่นไม่มีสิ่งของวางกีดขวางไม่ชำรุด

Inspection and Testing Wet Chemical System.

Test Procedure.

Mechanic System	DESCRIPTION
	เมื่อทำการทดสอบตัด Fuse Detector และ ดึง Manual Release Station
	ชุด Mechanic System สามารถทำงานได้ปกติ

Gas Valve	DESCRIPTION
	ตรวจสอบทดสอบอุปกรณ์ปิดวาล์วแก๊ส อุปกรณ์ทำงานแล้วสามารถรีเซ็ตได้ปกติ
N/A	

cylinder	DESCRIPTION
	ตรวจสอบ สภาพของถังบรรจุน้ำยา(cylinder) ทำความสะอาด,ท่อนำสารยึดแน่น

Ansul Automan	DESCRIPTION
	ทำการ Reset คืนระบบปกติโดยใส่ถัง Nitrigen และปิดฝา

บริษัท เมก้า แพลนเน็ต จำกัด
Mega Planet Co.,Ltd.
38/248,38/416,38/423 หมู่ 1 ต.คลองหนึ่ง อ.คลองหลวง จ.ปทุมธานี 12120 โทร 02-986-5880-1 แฟกซ์ 02-986-5882
38/248,38/416,38/423 Moo ,1 Khlong Neung, Khlong Luang Patumthani 12120 Tel 0-2986-5880-1 Fax 0-2986-5882 www.megaplanet.co.th

Addreass.	ST.REGIS	SERIAL NO :	S240142
System.	WET CHEMICAL	CAPACITY :	1.5 GALLON
Area.	ครัว SHOW VIU HOOD NO.04 ชั้น 12		
Date.	22/9/2568		
Inspector.	นาย สุริยะ แถมสุข		

List Equipment for System

Inspection and Testing.

Area	Equipment Type	NO.	Result		Remark
			Pass	Fail	
ครัว SHOW VIU HOOD NO.04 ชั้น 12	Fusibel Link	1	✓		
	Nozzle For Applical	2	✓		
	Nozzle For Plenum	2	✓		
	Nozzle For Duct	1	✓		
	Nitrogen	1	✓		
	Remote Pull Station	1	✓		
	Break Rop	1	✓		
	Break Rope	1	✓		
	Gas Valae	1	✓		

Coments. ระบบทำงานปกติ

ตรวจพบสายเฟ็กซ์ ที่ส่งแรงดัน Perssure ช่วงปลายโยก ทางเข้าถัง แนะนำให้เปลี่ยนใหม่

บริษัท เมก้า แพลนเน็ต จำกัด
Mega Planet Co. ,Ltd.
38/248,38/416,38/423 หมู่ 1 ต.คลองหนึ่ง อ.คลองหลวง จ.ปทุมธานี 12120 โทร 02-986-5880-4 แฟกซ์ 02-986-5885
38/248,38/416,38/423 Moo ,1 Khlong Nueng, Khlong Luang, Pathum Thani 12120 Tel 0-2986-5880-4 5 Fax 0-2986-5885

REPORT OF MAINTENANCE & TESTING
WETCHEMICAL

Project :	St.Regis	**Date :**	
Location :	Show Viu Hood No.4 12 Fl	**Time :**	
SERIAL No :	S 240142	**Brand :**	Ansul

Checklist of Equipment

Item	Description	Quantity	Pass	Remark
1	**DETECTORS**			
	Fusible Link,Type Temp.... 182 C	1	✓	
	Test Link	-		
2	**BASIC SYSTEMS (Not Include Cartridge)**			
	Mechanical " ANSUL AUTOMAN"			
	3.0 Gallon In Stainless Steel For Mechanical	1	✓	
	1.5 Gallon In Stainless Steel For Mechanical	-		
	3.0 Gallon Reaulated Actuator Assembly	-		
	3.0 Gallon Stainless Tank in Stainless Enclosure	-		
3	**REMOTE PULL STATION**			
	Remote Pull Station	1	✓	
	Break Rod	2	✓	
	Break Away Rod	1	✓	
	Wire Rope	1		
4	**GAS SHUT - OFF EQUIPMENT**			
	Gas Valve, Mechanical Size:__3/4_	1	✓	
	Solenoid Valve Size:_____	2	✓	
	Relay - Manual Reset	1	✓	
5	**NOZZLES (All Nozzles Include Blow-Off Caps)**			
	Nozzle For Appliance	2	✓	
	Nozzle For Plenum	2	✓	
	Nozzle For Duct	1	✓	
6	**AGENT**			
	1.5 Gallon (5.7 Lite) ANSULEX	1	✓	
	3.0 Gallon (11.4 Lite) ANSULEX	-		
7	**CARTRIDGES**			
	Cartridges, Nitrogen, LT-20-R,	1	✓	
	Cartridges, Nitrogen, LT-30-R	-		
	Cartridges, Nitrogen, R-102-R	-		
	Cartridges, Nitrogen, LT-101-30,	-		

Item	Description	Pass	Fail	Comment
1	**Testing Mechanical Gas Valves**			
	Remove Gas Cartidge and Simulate Automatic Trip of System below.			
	a. Gas Valve Closes (if Applicable) and So Indicates	✓		
	b. Check burner for gaseous odor	✓		
2	**Testing Manual Pull Station**			
	Simulate Manual Pull Trip of System; remove glass break rod and Pull ring handle on			
	pull station.			
	a. Release Mechanism Trip, Pin Extends,			
	Flag Shows "Fired"	✓		
	b. Micro Switches/Pressure Switches Trip,			
	(Snap-action) Fuel off , Fan On	✓		
3	**Testing Detection System**			
	Simulate Automatic Trip of System; remove fusible link and install a test link and cut			
	for simulate.			
	a. Release Mechanism Trip, Pin Extends,			
	Flag Shows "Fired"	✓		
	b. Micro Switches/Pressure Switches Trip,			
	(Snap-action) Fuel off , Fan On	✓		
	c. Alarm warning,(Strobe light "Flash")	-		

Remark : ระบบใช้งานได้ปกติ

Inspected By :	Verified By :	Withnessed By :
Mega Planet CO.,LTD.	Consultant	Owner
Signature :	Signature :	Signature :
Name :	Name :	Name :
Date :	Date :	Date :

บริษัท เมก้า แพลนเน็ต จำกัด
Mega Planet Co.,Ltd.
38/248,38/416,38/423 หมู่ 1 ต.คลองหนึ่ง อ.คลองหลวง จ.ปทุมธานี 12120 โทร 02-986-5880-1 แฟกซ์ 02-986-5882
38/248,38/416,38/423 Moo ,1 Khlong Neung, Khlong Luang Patumthani 12120 Tel 0-2986-5880-1 Fax 0-2986-5882 www.megaplanet.co.th

Inspection and Testing Wet Chemical System.

Test Procedure.

Ansul Automan	DESCRIPTION
	ตรวจสอบสถานะของตู้ควบคุมระบบก่อนการทดสอบ
	- ตรวจสอบ ชุด Mechanic System ยึดแน่นไม่หลุดหลวม
	- ตรวจสอบสายและท่อ Nitrogen
	-อุปกรณ์ต่างๆภายในตู้ ยึดแน่นไม่หลุดหลวม
	- ทำการถอดถัง Nitrogen ก่อนการทดสอบ

Fuse Detector	DESCRIPTION
	ตรวจสอบ ทดสอบอุปกรณ์สั่งฉีดก๊าซ Fuse Detector และทำความสะอาด

Nozzle	DESCRIPTION
	ตรวจสอบและทำความสอาด อุปกรณ์ Nozzle อยู่ตำแหน่งปกติ
	และทำการทดสอบตัด Fuse Detector เพื่อทดสอบการทำงาน

Manual Release Station	DESCRIPTION
	ตรวจสอบ ทดสอบอุปกรณ์สั่งฉีดก๊าซด้วยมือ เมื่อดึงแล้วสามารถทำงานได้ปกติ
	อุปกรณ์ยึดแน่นไม่มีสิ่งของวางกีดขวางไม่ชำรุด

บริษัท เมก้า แพลนเน็ต จำกัด
Mega Planet Co.,Ltd.
38/248,38/416,38/423 หมู่ 1 ต.คลองหนึ่ง อ.คลองหลวง จ.ปทุมธานี 12120 โทร 02-986-5880-1 แฟกซ์ 02-986-5882
38/248,38/416,38/423 Moo ,1 Khlong Neung, Khlong Luang Patumthani 12120 Tel 0-2986-5880-1 Fax 0-2986-5882 www.megaplanet.co.th

Inspection and Testing Wet Chemical System.

Test Procedure.

Mechanic System	DESCRIPTION
	เมื่อทำการทดสอบตัด Fuse Detector และ ดึง Manual Release Station
	ชุด Mechanic System สามารถทำงานได้ปกติ

Gas Valve	DESCRIPTION
	ตรวจสอบทดสอบอุปกรณ์ปิดวาล์วแก๊ส อุปกรณ์ทำงานแล้วสามารถรีเซ็ตได้ปกติ
N/A	

cylinder	DESCRIPTION
	ตรวจสอบ สภาพของถังบรรจุน้ำยา(cylinder) ทำความสะอาด,ท่อนำสารยึดแน่น

Ansul Automan	DESCRIPTION
	ทำการ Reset คืนระบบปกติโดยใส่ถัง Nitrigen และปิดฝา

บริษัท เมก้า แพลนเน็ต จำกัด
Mega Planet Co. ,Ltd.
38/248,38/416,38/423 หมู่ 1 ต.คลองหนึ่ง อ.คลองหลวง จ.ปทุมธานี 12120 โทร 02-986-5880-4 แฟกซ์ 02-986-5885
38/248,38/416,38/423 Moo ,1 Khlong Nueng, Khlong Luang, Pathum Thani 12120 Tel 0-2986-5880-4 5 Fax 0-2986-5885

REPORT OF MAINTENANCE & TESTING
WETCHEMICAL

Project :	St.Regis	**Date :**	
Location :	Bakery Hood 12 Fl	**Time :**	
SERIAL No :	S 242508	**Brand :**	Ansul

Checklist of Equipment

Item	Description	Quantity	Pass	Remark
1	**DETECTORS**			
	Fusible Link,Type Temp.... 182 C	1	✓	
	Test Link	-		
2	**BASIC SYSTEMS (Not Include Cartridge)**			
	Mechanical " ANSUL AUTOMAN"			
	3.0 Gallon In Stainless Steel For Mechanical	-		
	1.5 Gallon In Stainless Steel For Mechanical	-		
	3.0 Gallon Reaulated Actuator Assembly	1	✓	
	3.0 Gallon Stainless Tank in Stainless Enclosure	-		
3	**REMOTE PULL STATION**			
	Remote Pull Station	1	✓	
	Break Rod	1	✓	
	Break Away Rod	1	✓	
	Wire Rope	1	✓	
4	**GAS SHUT - OFF EQUIPMENT**			
	Gas Valve, Mechanical Size:__3/4_	1	✓	
	Solenoid Valve Size:_____	-		
	Relay - Manual Reset	-		
5	**NOZZLES (All Nozzles Include Blow-Off Caps)**			
	Nozzle For Appliance	2	✓	
	Nozzle For Plenum	1	✓	
	Nozzle For Duct	1	✓	
6	**AGENT**			
	1.5 Gallon (5.7 Lite) ANSULEX	1	✓	
	3.0 Gallon (11.4 Lite) ANSULEX	-		
7	**CARTRIDGES**			
	Cartridges, Nitrogen, LT-20-R,	1	✓	
	Cartridges, Nitrogen, LT-30-R	-		
	Cartridges, Nitrogen, R-102-R	-		
	Cartridges, Nitrogen, LT-101-30,	-		

Item	Description	Pass	Fail	Comment
1	**Testing Mechanical Gas Valves**			
	Remove Gas Cartidge and Simulate Automatic Trip of System below.			
	a. Gas Valve Closes (if Applicable) and So Indicates	✓		
	b. Check burner for gaseous odor	✓		
2	**Testing Manual Pull Station**			
	Simulate Manual Pull Trip of System; remove glass break rod and Pull ring handle on			
	pull station.			
	a. Release Mechanism Trip, Pin Extends,			
	Flag Shows "Fired"	✓		
	b. Micro Switches/Pressure Switches Trip,			
	(Snap-action) Fuel off , Fan On	✓		
3	**Testing Detection System**			
	Simulate Automatic Trip of System; remove fusible link and install a test link and cut			
	for simulate.			
	a. Release Mechanism Trip, Pin Extends,			
	Flag Shows "Fired"	✓		
	b. Micro Switches/Pressure Switches Trip,			
	(Snap-action) Fuel off , Fan On	✓		
	c. Alarm warning,(Strobe light "Flash")			
		-		

Remark : ระบบใช้งานได้ปกติ

Inspected By :	Verified By :	Withnessed By :
Mega Planet CO.,LTD	Consultant	Owner
Signature :	Signature :	Signature :
Name :	Name :	Name :
Date :	Date :	Date :

บริษัท เมก้า แพลนเน็ต จำกัด
Mega Planet Co.,Ltd.
38/248,38/416,38/423 หมู่ 1 ต.คลองหนึ่ง อ.คลองหลวง จ.ปทุมธานี 12120 โทร 02-986-5880-1 แฟกซ์ 02-986-5882
38/248,38/416,38/423 Moo ,1 Khlong Neung, Khlong Luang Patumthani 12120 Tel 0-2986-5880-1 Fax 0-2986-5882 www.megaplanet.co.th

Addreass.	ST.REGIS	SERIAL NO :	S241765
System.	WET CHEMICAL	CAPACITY :	1.5 GALLON
Area.	ครัว BAKERY HOOD 5 ชั้น 12		
Date.	22/9/2568		
Inspector.	นาย สุริยะ แถมสุข		

List Equipment for System

Inspection and Testing.

Area	Equipment Type	NO.	Result		Remark
			Pass	Fail	
ครัว BAKERY HOOD 5 ชั้น 12	Fusibel Link	2	✓		
	Nozzle For Applical	2	✓		
	Nozzle For Plenum	1	✓		
	Nozzle For Duct	1	✓		
	Nitrogen	1	✓		
	Remote Pull Station	1	✓		
	Break Rop	1	✓		
	Break Rope	1	✓		
	Gas Valae	1	✓		

Coments. ระบบทำงานปกติ

Inspection and Testing Wet Chemical System.

Test Procedure.

Ansul Automan	DESCRIPTION
	ตรวจสอบสถานะของตู้ควบคุมระบบก่อนการทดสอบ
	- ตรวจสอบ ชุด Mechanic System ยึดแน่นไม่หลุดหลวม
	- ตรวจสอบสายและท่อ Nitrogen
	-อุปกรณ์ต่างๆภายในตู้ ยึดแน่นไม่หลุดหลวม
	- ทำการถอดถัง Nitrogen ก่อนการทดสอบ

Fuse Detector	DESCRIPTION
	ตรวจสอบ ทดสอบอุปกรณ์สั่งฉีดก๊าซ Fuse Detector และทำความสะอาด

Nozzle	DESCRIPTION
	ตรวจสอบและทำความสอาด อุปกรณ์ Nozzle อยู่ตำแหน่งปกติ
	และทำการทดสอบตัด Fuse Detector เพื่อทดสอบการทำงาน

Manual Release Station	DESCRIPTION
	ตรวจสอบ ทดสอบอุปกรณ์สั่งฉีดก๊าซด้วยมือ เมื่อดึงแล้วสามารถทำงานได้ปกติ
	อุปกรณ์ยึดแน่นไม่มีสิ่งของวางกีดขวางไม่ชำรุด

Inspection and Testing Wet Chemical System.

Test Procedure.

Mechanic System	DESCRIPTION
	เมื่อทำการทดสอบตัด Fuse Detector และ ดึง Manual Release Station
	ชุด Mechanic System สามารถทำงานได้ปกติ

Gas Valve	DESCRIPTION
	ตรวจสอบทดสอบอุปกรณ์ปิดวาล์วแก๊ส อุปกรณ์ทำงานแล้วสามารถรีเซ็ตได้ปกติ

cylinder	DESCRIPTION
	ตรวจสอบ สภาพของถังบรรจุน้ำยา(cylinder) ทำความสะอาด,ท่อนำสารยึดแน่น

Ansul Automan	DESCRIPTION
	ทำการ Reset คืนระบบปกติโดยใส่ถัง Nitrigen และปิดฝา

บริษัท เมก้า แพลนเน็ต จำกัด
Mega Planet Co.,Ltd.
38/248,38/416,38/423 หมู่ 1 ต.คลองหนึ่ง อ.คลองหลวง จ.ปทุมธานี 12120 โทร 02-986-5880-4 แฟกซ์ 02-986-5885
38/248,38/416,38/423 Moo ,1 Khlong Nueng, Khlong Luang, Pathum Thani 12120 Tel 0-2986-5880-4 5 Fax 0-2986-5885

REPORT OF MAINTENANCE & TESTING
WETCHEMICAL

Project :	St.Regis	**Date :**	
Location :	BQ Hood1 14 Fl	**Time :**	
SERIAL No :	S 240137	**Brand :**	Ansul

Checklist of Equipment

Item	Description	Quantity	Pass	Remark
1	**DETECTORS**			
	Fusible Link,Type Temp.... 182 C	4	✓	
	Test Link	1	✓	
2	**BASIC SYSTEMS (Not Include Cartridge)**			
	Mechanical " ANSUL AUTOMAN"			
	3.0 Gallon In Stainless Steel For Mechanical	1	✓	
	1.5 Gallon In Stainless Steel For Mechanical	-		
	3.0 Gallon Reaulated Actuator Assembly	2	✓	
	3.0 Gallon Stainless Tank in Stainless Enclosure	1	✓	
3	**REMOTE PULL STATION**			
	Remote Pull Station	1	✓	
	Break Rod	1	✓	
	Break Away Rod	1	✓	
	Wire Rope	1	✓	
4	**GAS SHUT - OFF EQUIPMENT**			
	Gas Valve, Mechanical Size:__3/4_	1	✓	
	Solenoid Valve Size:_____	-		
	Relay - Manual Reset	-		
5	**NOZZLES (All Nozzles Include Blow-Off Caps)**			
	Nozzle For Appliance	10	✓	
	Nozzle For Plenum	4	✓	
	Nozzle For Duct	4	✓	
6	**AGENT**			
	1.5 Gallon (5.7 Lite) ANSULEX	-		
	3.0 Gallon (11.4 Lite) ANSULEX	4	✓	
7	**CARTRIDGES**			
	Cartridges, Nitrogen, LT-20-R,	-		
	Cartridges, Nitrogen, LT-30-R	-		
	Cartridges, Nitrogen, R-102-R	1	✓	
	Cartridges, Nitrogen, LT-101-30,	1	✓	

Item	Description	Pass	Fail	Comment
1	**Testing Mechanical Gas Valves**			
	Remove Gas Cartidge and Simulate Automatic Trip of System below.			
	a. Gas Valve Closes (if Applicable) and So Indicates	✓		
	b. Check burner for gaseous odor	✓		
2	**Testing Manual Pull Station**			
	Simulate Manual Pull Trip of System; remove glass break rod and Pull ring handle on			
	pull station.			
	a. Release Mechanism Trip, Pin Extends,			
	Flag Shows "Fired"	✓		
	b. Micro Switches/Pressure Switches Trip,			
	(Snap-action) Fuel off , Fan On	✓		
3	**Testing Detection System**			
	Simulate Automatic Trip of System; remove fusible link and install a test link and cut			
	for simulate.			
	a. Release Mechanism Trip, Pin Extends,			
	Flag Shows "Fired"	✓		
	b. Micro Switches/Pressure Switches Trip,			
	(Snap-action) Fuel off , Fan On	✓		
	c. Alarm warning,(Strobe light "Flash")	-		

Remark : ระบบใช้งานได้ปกติ

Inspected By :	Verified By :	Withnessed By :
Mega Planet CO.,LTD	Consultant	Owner
Signature :	Signature :	Signature : Sorrom
Name :	Name :	Name :
Date :	Date :	Date :

บริษัท เมก้า แพลนเน็ต จำกัด
Mega Planet Co.,Ltd.
38/248,38/416,38/423 หมู่ 1 ต.คลองหนึ่ง อ.คลองหลวง จ.ปทุมธานี 12120 โทร 02-986-5880-1 แฟกซ์ 02-986-5882
38/248,38/416,38/423 Moo ,1 Khlong Neung, Khlong Luang Patumthani 12120 Tel 0-2986-5880-1 Fax 0-2986-5882 www.megaplanet.co.th

Addreass.	ST.REGIS	SERIAL NO :	S241766
System.	WET CHEMICAL	CAPACITY :	12.0 GALLON
Area.	ครัว BQ HOOD NO.01 ชั้น 14		
Date.	22/9/2568		
Inspector.	นาย สุริยะ แถมสุข		

List Equipment for System

Inspection and Testing.

Area	Equipment Type	NO.	Result		Remark
			Pass	Fail	
ครัว BQ HOOD NO.01 ชั้น 14	Fusibel Link	4	✓		
	Nozzle For Applical	10	✓		
	Nozzle For Plenum	4	✓		
	Nozzle For Duct	4	✓		
	Nitrogen	1	✓		
	Remote Pull Station	1	✓		
	Break Rop	1	✓		
	Break Rope	1	✓		
	Gas Valae	1	✓		

Coments. ระบบทำงานปกติ

บริษัท เมก้า แพลนเน็ต จำกัด
Mega Planet Co.,Ltd.
38/248,38/416,38/423 หมู่ 1 ต.คลองหนึ่ง อ.คลองหลวง จ.ปทุมธานี 12120 โทร 02-986-5880-1 แฟกซ์ 02-986-5882
38/248,38/416,38/423 Moo ,1 Khlong Neung, Khlong Luang Patumthani 12120 Tel 0-2986-5880-1 Fax 0-2986-5882 www.megaplanet.co.th

Inspection and Testing Wet Chemical System.

Test Procedure.

Ansul Automan	DESCRIPTION
	ตรวจสอบสถานะของตู้ควบคุมระบบก่อนการทดสอบ
	- ตรวจสอบ ชุด Mechanic System ยึดแน่นไม่หลุดหลวม
	- ตรวจสอบสายและท่อ Nitrogen
	-อุปกรณ์ต่างๆภายในตู้ ยึดแน่นไม่หลุดหลวม
	- ทำการถอดถัง Nitrogen ก่อนการทดสอบ

Fuse Detector	DESCRIPTION
	ตรวจสอบ ทดสอบอุปกรณ์สั่งฉีดก๊าซ Fuse Detector และทำความสะอาด

Nozzle	DESCRIPTION
	ตรวจสอบและทำความสอาด อุปกรณ์ Nozzle อยู่ตำแหน่งปกติ
	และทำการทดสอบตัด Fuse Detector เพื่อทดสอบการทำงาน

Manual Release Station	DESCRIPTION
	ตรวจสอบ ทดสอบอุปกรณ์สั่งฉีดก๊าซด้วยมือ เมื่อดึงแล้วสามารถทำงานได้ปกติ
	อุปกรณ์ยึดแน่นไม่มีสิ่งของวางกีดขวางไม่ชำรุด

บริษัท เมก้า แพลนเน็ต จำกัด
Mega Planet Co.,Ltd.
38/248,38/416,38/423 หมู่ 1 ต.คลองหนึ่ง อ.คลองหลวง จ.ปทุมธานี 12120 โทร 02-986-5880-1 แฟกซ์ 02-986-5882
38/248,38/416,38/423 Moo ,1 Khlong Neung, Khlong Luang Patumthani 12120 Tel 0-2986-5880-1 Fax 0-2986-5882 www.megaplanet.co.th

Inspection and Testing Wet Chemical System.

Test Procedure.

Mechanic System	DESCRIPTION
	เมื่อทำการทดสอบตัด Fuse Detector และ ดึง Manual Release Station
	ชุด Mechanic System สามารถทำงานได้ปกติ

Gas Valve	DESCRIPTION
	ตรวจสอบทดสอบอุปกรณ์ปิดวาล์วแก๊ส อุปกรณ์ทำงานแล้วสามารถรีเซ็ตได้ปกติ

cylinder	DESCRIPTION
	ตรวจสอบ สภาพของถังบรรจุน้ำยา(cylinder) ทำความสะอาด,ท่อนำสารยึดแน่น

Ansul Automan	DESCRIPTION
	ทำการ Reset คืนระบบปกติโดยใส่ถัง Nitrigen และปิดฝา

บริษัท เมก้า แพลนเน็ต จำกัด
Mega Planet Co. ,Ltd.
38/248,38/416,38/423 หมู่ 1 ต.คลองหนึ่ง อ.คลองหลวง จ.ปทุมธานี 12120 โทร 02-986-5880-4 แฟกซ์ 02-986-5885
38/248,38/416,38/423 Moo ,1 Khlong Nueng, Khlong Luang, Pathum Thani 12120 Tel 0-2986-5880-4 5 Fax 0-2986-5885

REPORT OF MAINTENANCE & TESTING
WETCHEMICAL

Project :	St.Regis	**Date :**	
Location :	BQ Hood2 14 Fl	**Time :**	
SERIAL No :	241766	**Brand :**	Ansul

Checklist of Equipment

Item	Description	Quantity	Pass	Remark
1	**DETECTORS**			
	Fusible Link,Type Temp.... 182 C	2	✓	
	Test Link	1	✓	
2	**BASIC SYSTEMS (Not Include Cartridge)**			
	Mechanical " ANSUL AUTOMAN"			
	3.0 Gallon In Stainless Steel For Mechanical	1	✓	
	1.5 Gallon In Stainless Steel For Mechanical	-		
	3.0 Gallon Reaulated Actuator Assembly	1	✓	
	3.0 Gallon Stainless Tank in Stainless Enclosure	1	✓	
3	**REMOTE PULL STATION**			
	Remote Pull Station	1	✓	
	Break Rod	1	✓	
	Break Away Rod	1	✓	
	Wire Rope	1	✓	
4	**GAS SHUT - OFF EQUIPMENT**			
	Gas Valve, Mechanical Size:__3/4_	1	✓	
	Solenoid Valve Size:_____	-		
	Relay - Manual Reset	-		
5	**NOZZLES (All Nozzles Include Blow-Off Caps)**			
	Nozzle For Appliance	6	✓	
	Nozzle For Plenum	3	✓	
	Nozzle For Duct	3	✓	
6	**AGENT**			
	1.5 Gallon (5.7 Lite) ANSULEX	-		
	3.0 Gallon (11.4 Lite) ANSULEX	3	✓	
7	**CARTRIDGES**			
	Cartridges, Nitrogen, LT-20-R,	-		
	Cartridges, Nitrogen, LT-30-R	1	✓	
	Cartridges, Nitrogen, R-102-R	-		
	Cartridges, Nitrogen, LT-101-30,	1	✓	

Item	Description	Pass	Fail	Comment
1	**Testing Mechanical Gas Valves**			
	Remove Gas Cartidge and Simulate Automatic Trip of System below.			
	a. Gas Valve Closes (if Applicable) and So Indicates	✓		
	b. Check burner for gaseous odor	✓		
2	**Testing Manual Pull Station**			
	Simulate Manual Pull Trip of System; remove glass break rod and Pull ring handle on			
	pull station.			
	a. Release Mechanism Trip, Pin Extends,			
	Flag Shows "Fired"	✓		
	b. Micro Switches/Pressure Switches Trip,			
	(Snap-action) Fuel off , Fan On	✓		
3	**Testing Detection System**			
	Simulate Automatic Trip of System; remove fusible link and install a test link and cut			
	for simulate.			
	a. Release Mechanism Trip, Pin Extends,			
	Flag Shows "Fired"	✓		
	b. Micro Switches/Pressure Switches Trip,			
	(Snap-action) Fuel off , Fan On	✓		
	c. Alarm warning,(Strobe light "Flash")	-		

Remark : ระบบใช้งานได้ปกติ

Inspected By :	Verified By :	Withnessed By :
Mega Planet CO.,LTD.	Consultant	Owner
Signature :	Signature :	Signature : Sourane
Name :	Name :	Name :
Date :	Date :	Date :

บริษัท เมก้า แพลนเน็ต จำกัด
Mega Planet Co.,Ltd.
38/248,38/416,38/423 หมู่ 1 ต.คลองหนึ่ง อ.คลองหลวง จ.ปทุมธานี 12120 โทร 02-986-5880-1 แฟกซ์ 02-986-5882
38/248,38/416,38/423 Moo ,1 Khlong Neung, Khlong Luang Patumthani 12120 Tel 0-2986-5880-1 Fax 0-2986-5882 www.megaplanet.co.th

Addreass.	ST.REGIS	SERIAL NO :	S240137
System.	WET CHEMICAL	CAPACITY :	9.0 GALLON
Area.	ครัว BQ HOOD NO.02 ชั้น 14		
Date.	22/9/2568		
Inspector.	นาย สุริยะ แถมสุข		

List Equipment for System

Inspection and Testing.

Area	Equipment Type	NO.	Result		Remark
			Pass	Fail	
ครัว BQ HOOD NO.02 ชั้น 14	Fusibel Link	-	✓		
	Nozzle For Applical	6	✓		
	Nozzle For Plenum	3	✓		
	Nozzle For Duct	3	✓		
	Nitrogen	1	✓		
	Remote Pull Station	1	✓		
	Break Rop	1	✓		
	Break Rope	1	✓		
	Gas Valae	1	✓		

Coments. ระบบทำงานปกติ

บริษัท เมก้า แพลนเน็ต จำกัด
Mega Planet Co.,Ltd.
38/248,38/416,38/423 หมู่ 1 ต.คลองหนึ่ง อ.คลองหลวง จ.ปทุมธานี 12120 โทร 02-986-5880-1 แฟกซ์ 02-986-5882
38/248,38/416,38/423 Moo ,1 Khlong Neung, Khlong Luang Patumthani 12120 Tel 0-2986-5880-1 Fax 0-2986-5882 www.megaplanet.co.th

Inspection and Testing Wet Chemical System.

Test Procedure.

Ansul Automan	DESCRIPTION
	ตรวจสอบสถานะของตู้ควบคุมระบบก่อนการทดสอบ
	- ตรวจสอบ ชุด Mechanic System ยึดแน่นไม่หลุดหลวม
	- ตรวจสอบสายและท่อ Nitrogen
	-อุปกรณ์ต่างๆภายในตู้ ยึดแน่นไม่หลุดหลวม
	- ทำการถอดถัง Nitrogen ก่อนการทดสอบ

Fuse Detector	DESCRIPTION
	ตรวจสอบ ทดสอบอุปกรณ์สั่งฉีดก๊าซ Fuse Detector และทำความสะอาด

Nozzle	DESCRIPTION
	ตรวจสอบและทำความสอาด อุปกรณ์ Nozzle อยู่ตำแหน่งปกติ
	และทำการทดสอบตัด Fuse Detector เพื่อทดสอบการทำงาน

Manual Release Station	DESCRIPTION
	ตรวจสอบ ทดสอบอุปกรณ์สั่งฉีดก๊าซด้วยมือ เมื่อดึงแล้วสามารถทำงานได้ปกติ
	อุปกรณ์ยึดแน่นไม่มีสิ่งของวางกีดขวางไม่ชำรุด

Inspection and Testing Wet Chemical System.

Test Procedure.

Mechanic System	DESCRIPTION
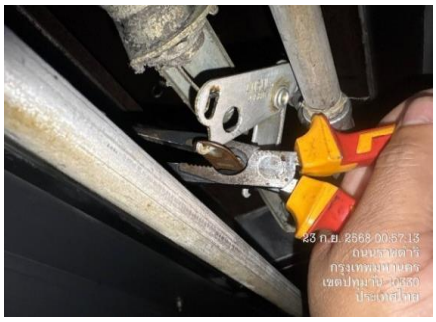	
	เมื่อทำการทดสอบตัด Fuse Detector และ ดึง Manual Release Station
	ชุด Mechanic System สามารถทำงานได้ปกติ

Gas Valve	DESCRIPTION
	ตรวจสอบทดสอบอุปกรณ์ปิดวาล์วแก๊ส อุปกรณ์ทำงานแล้วสามารถรีเซ็ตได้ปกติ

cylinder	DESCRIPTION
	ตรวจสอบ สภาพของถังบรรจุน้ำยา(cylinder) ทำความสะอาด,ท่อนำสารยึดแน่น

Ansul Automan	DESCRIPTION
	ทำการ Reset คืนระบบปกติโดยใส่ถัง Nitrigen และปิดฝา

บริษัท เมก้า แพลนเน็ต จำกัด
Mega Planet Co.,Ltd.
38/248,38/416,38/423 หมู่ 1 ต.คลองหนึ่ง อ.คลองหลวง จ.ปทุมธานี 12120 โทร 02-986-5880-4 แฟกซ์ 02-986-5885
38/248,38/416,38/423 Moo ,1 Khlong Nueng, Khlong Luang, Pathum Thani 12120 Tel 0-2986-5880-4 5 Fax 0-2986-5885

REPORT OF MAINTENANCE & TESTING
WETCHEMICAL

Project :	St.Regis	**Date :**	
Location :	Show Kitchen 14 Fl	**Time :**	
SERIAL No :	S 240671	**Brand :**	Ansul

Checklist of Equipment

Item	Description	Quantity	Pass	Remark
1	**DETECTORS**			
	Fusible Link,Type Temp.... 182 C	1	✓	
	Test Link	1	✓	
2	**BASIC SYSTEMS (Not Include Cartridge)**			
	Mechanical " ANSUL AUTOMAN"			
	3.0 Gallon In Stainless Steel For Mechanical	-		
	1.5 Gallon In Stainless Steel For Mechanical	1	✓	
	3.0 Gallon Reaulated Actuator Assembly	-		
	3.0 Gallon Stainless Tank in Stainless Enclosure	-		
3	**REMOTE PULL STATION**			
	Remote Pull Station	1	✓	
	Break Rod	1	✓	
	Break Away Rod	1	✓	
	Wire Rope	1	✓	
4	**GAS SHUT - OFF EQUIPMENT**			
	Gas Valve, Mechanical Size:__3/4_	2	✓	
	Solenoid Valve Size:_____	-		
	Relay - Manual Reset	-		
5	**NOZZLES (All Nozzles Include Blow-Off Caps)**			
	Nozzle For Appliance	2	✓	
	Nozzle For Plenum	1	✓	
	Nozzle For Duct	1	✓	
6	**AGENT**			
	1.5 Gallon (5.7 Lite) ANSULEX	1	✓	
	3.0 Gallon (11.4 Lite) ANSULEX	-		
7	**CARTRIDGES**			
	Cartridges, Nitrogen, LT-20-R,	1	✓	
	Cartridges, Nitrogen, LT-30-R	-		
	Cartridges, Nitrogen, R-102-R	-		
	Cartridges, Nitrogen, LT-101-30,	-		

Item	Description	Pass	Fail	Comment
1	**Testing Mechanical Gas Valves**			
	Remove Gas Cartidge and Simulate Automatic Trip of System below.			
	a. Gas Valve Closes (if Applicable) and So Indicates	✓		
	b. Check burner for gaseous odor	✓		
2	**Testing Manual Pull Station**			
	Simulate Manual Pull Trip of System; remove glass break rod and Pull ring handle on			
	pull station.			
	a. Release Mechanism Trip, Pin Extends,			
	Flag Shows "Fired"	✓		
	b. Micro Switches/Pressure Switches Trip,			
	(Snap-action) Fuel off , Fan On	✓		
3	**Testing Detection System**			
	Simulate Automatic Trip of System; remove fusible link and install a test link and cut			
	for simulate.			
	a. Release Mechanism Trip, Pin Extends,			
	Flag Shows "Fired"	✓		
	b. Micro Switches/Pressure Switches Trip,			
	(Snap-action) Fuel off , Fan On	✓		
	c. Alarm warning,(Strobe light "Flash")	-		

Remark : ระบบใช้งานได้ปกติ

Inspected By :	Verified By :	Withnessed By :
Mega Planet CO.,LTD.	Consultant	Owner
Signature :	Signature :	Signature :
Name :	Name :	Name :
Date :	Date :	Date :

บริษัท เมก้า แพลนเน็ต จำกัด
Mega Planet Co.,Ltd.
38/248,38/416,38/423 หมู่ 1 ต.คลองหนึ่ง อ.คลองหลวง จ.ปทุมธานี 12120 โทร 02-986-5880-1 แฟกซ์ 02-986-5882
38/248,38/416,38/423 Moo ,1 Khlong Neung, Khlong Luang Patumthani 12120 Tel 0-2986-5880-1 Fax 0-2986-5882 www.megaplanet.co.th

Addreass.	ST.REGIS	SERIAL NO :	S240671
System.	WET CHEMICAL	CAPACITY :	3.0 GALLON
Area.	ครัว SHOW KITCHEN ชั้น 14		
Date.	22/9/2568		
Inspector.	นาย สุริยะ แถมสุข		

List Equipment for System

Inspection and Testing.

Area	Equipment Type	NO.	Result		Remark
			Pass	Fail	
ครัว SHOW KITCHEN ชั้น 14	Fusibel Link	1	✓		
	Nozzle For Applical	2	✓		
	Nozzle For Plenum	1	✓		
	Nozzle For Duct	1	✓		
	Nitrogen	1	✓		
	Remote Pull Station	1	✓		
	Break Rop	1	✓		
	Break Rope	1	✓		
	Gas Valae	1	✓		

Coments. ระบบทำงานปกติ

บริษัท เมก้า แพลนเน็ต จำกัด
Mega Planet Co.,Ltd.
38/248,38/416,38/423 หมู่ 1 ต.คลองหนึ่ง อ.คลองหลวง จ.ปทุมธานี 12120 โทร 02-986-5880-1 แฟกซ์ 02-986-5882
38/248,38/416,38/423 Moo ,1 Khlong Neung, Khlong Luang Patumthani 12120 Tel 0-2986-5880-1 Fax 0-2986-5882 www.megaplanet.co.th

Inspection and Testing Wet Chemical System.

Test Procedure.

Ansul Automan	DESCRIPTION
	ตรวจสอบสถานะของตู้ควบคุมระบบก่อนการทดสอบ
	- ตรวจสอบ ชุด Mechanic System ยึดแน่นไม่หลุดหลวม
	- ตรวจสอบสายและท่อ Nitrogen
	-อุปกรณ์ต่างๆภายในตู้ ยึดแน่นไม่หลุดหลวม
	- ทำการถอดถัง Nitrogen ก่อนการทดสอบ

Fuse Detector	DESCRIPTION
	ตรวจสอบ ทดสอบอุปกรณ์สั่งฉีดก๊าซ Fuse Detector และทำความสะอาด

Nozzle	DESCRIPTION
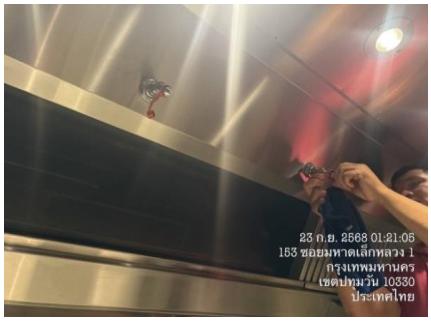	
	ตรวจสอบและทำความสอาด อุปกรณ์ Nozzle อยู่ตำแหน่งปกติ
	และทำการทดสอบตัด Fuse Detector เพื่อทดสอบการทำงาน

Manual Release Station	DESCRIPTION
	ตรวจสอบ ทดสอบอุปกรณ์สั่งฉีดก๊าซด้วยมือ เมื่อดึงแล้วสามารถทำงานได้ปกติ
	อุปกรณ์ยึดแน่นไม่มีสิ่งของวางกีดขวางไม่ชำรุด

Inspection and Testing Wet Chemical System.

Test Procedure.

Mechanic System	DESCRIPTION
	เมื่อทำการทดสอบตัด Fuse Detector และ ดึง Manual Release Station
	ชุด Mechanic System สามารถทำงานได้ปกติ

Gas Valve	DESCRIPTION
	ตรวจสอบทดสอบอุปกรณ์ปิดวาล์วแก๊ส อุปกรณ์ทำงานแล้วสามารถรีเซ็ตได้ปกติ

cylinder	DESCRIPTION
	ตรวจสอบ สภาพของถังบรรจุน้ำยา(cylinder) ทำความสะอาด,ท่อนำสารยึดแน่น

Ansul Automan	DESCRIPTION
	ทำการ Reset คืนระบบปกติโดยใส่ถัง Nitrigen และปิดฝา

บริษัท เมก้า แพลนเน็ต จำกัด
Mega Planet Co. ,Ltd.
38/248,38/416,38/423 หมู่ 1 ต.คลองหนึ่ง อ.คลองหลวง จ.ปทุมธานี 12120 โทร 02-986-5880-4 แฟกซ์ 02-986-5885
38/248,38/416,38/423 Moo ,1 Khlong Nueng, Khlong Luang, Pathum Thani 12120 Tel 0-2986-5880-4 5 Fax 0-2986-5885

REPORT OF MAINTENANCE & TESTING
WETCHEMICAL

Project :	St.Regis	**Date :**	
Location :	ครัวสระว่ายน้ำ	**Time :**	
SERIAL No :	S 241620	**Brand :**	Ansul

Checklist of Equipment

Item	Description	Quantity	Pass	Remark
1	**DETECTORS**			
	Fusible Link,Type Temp.... 182 C	2	✓	
	Test Link	1	✓	
2	**BASIC SYSTEMS (Not Include Cartridge)**			
	Mechanical " ANSUL AUTOMAN"			
	3.0 Gallon In Stainless Steel For Mechanical	1	✓	
	1.5 Gallon In Stainless Steel For Mechanical	-		
	3.0 Gallon Reaulated Actuator Assembly	1	✓	
	3.0 Gallon Stainless Tank in Stainless Enclosure	-		
3	**REMOTE PULL STATION**			
	Remote Pull Station	1	✓	
	Break Rod	1	✓	
	Break Away Rod	1	✓	
	Wire Rope	1	✓	
4	**GAS SHUT - OFF EQUIPMENT**			
	Gas Valve, Mechanical Size:__3/4_	1	✓	
	Solenoid Valve Size:_____	-		
	Relay - Manual Reset	-		
5	**NOZZLES (All Nozzles Include Blow-Off Caps)**			
	Nozzle For Appliance	5	✓	
	Nozzle For Plenum	2	✓	
	Nozzle For Duct	2	✓	
6	**AGENT**			
	1.5 Gallon (5.7 Lite) ANSULEX	2	✓	
	3.0 Gallon (11.4 Lite) ANSULEX	-		
7	**CARTRIDGES**			
	Cartridges, Nitrogen, LT-20-R,	-		
	Cartridges, Nitrogen, LT-30-R	-		
	Cartridges, Nitrogen, R-102-R	1	✓	
	Cartridges, Nitrogen, LT-101-30,	1	✓	

Item	Description	Pass	Fail	Comment
1	**Testing Mechanical Gas Valves**			
	Remove Gas Cartidge and Simulate Automatic Trip of System below.			
	a. Gas Valve Closes (if Applicable) and So Indicates	✓		
	b. Check burner for gaseous odor	✓		
2	**Testing Manual Pull Station**			
	Simulate Manual Pull Trip of System; remove glass break rod and Pull ring handle on			
	pull station.			
	a. Release Mechanism Trip, Pin Extends,			
	Flag Shows "Fired"	✓		
	b. Micro Switches/Pressure Switches Trip,			
	(Snap-action) Fuel off , Fan On	✓		
3	**Testing Detection System**			
	Simulate Automatic Trip of System; remove fusible link and install a test link and cut			
	for simulate.			
	a. Release Mechanism Trip, Pin Extends,			
	Flag Shows "Fired"	✓		
	b. Micro Switches/Pressure Switches Trip,			
	(Snap-action) Fuel off , Fan On	✓		
	c. Alarm warning,(Strobe light "Flash")	-		
Remark :	ระบบใช้งานได้ปกติ			

Inspected By :	Verified By :	Withnessed By :
Mega Planet CO.,LTD	Consultant	Owner
Signature :	Signature :	Signature :
Name :	Name :	Name :
Date :	Date :	Date :

บริษัท เมก้า แพลนเน็ต จำกัด
Mega Planet Co.,Ltd.
38/248,38/416,38/423 หมู่ 1 ต.คลองหนึ่ง อ.คลองหลวง จ.ปทุมธานี 12120 โทร 02-986-5880-1 แฟกซ์ 02-986-5882
38/248,38/416,38/423 Moo ,1 Khlong Neung, Khlong Luang Patumthani 12120 Tel 0-2986-5880-1 Fax 0-2986-5882 www.megaplanet.co.th

Addreass.	ST.REGIS	SERIAL NO :	S241620
System.	WET CHEMICAL	CAPACITY :	6.0 GALLON
Area.	ครัว SWIMIMMING POOL ชั้น 15		
Date.	22/9/2568		
Inspector.	นาย สุริยะ แถมสุข		

List Equipment for System

Inspection and Testing.

Area	Equipment Type	NO.	Result		Remark
			Pass	Fail	
ครัว SWIMIMMING POOL ชั้น 15	Fusibel Link	2	✓		
	Nozzle For Applical	5	✓		
	Nozzle For Plenum	2	✓		
	Nozzle For Duct	2	✓		
	Nitrogen	1	✓		
	Remote Pull Station	1	✓		
	Break Rop	1	✓		
	Break Rope	1	✓		
	Gas Valae	1	✓		

Coments. ระบบทำงานปกติ

บริษัท เมก้า แพลนเน็ต จำกัด
Mega Planet Co.,Ltd.
38/248,38/416,38/423 หมู่ 1 ต.คลองหนึ่ง อ.คลองหลวง จ.ปทุมธานี 12120 โทร 02-986-5880-1 แฟกซ์ 02-986-5882
38/248,38/416,38/423 Moo ,1 Khlong Neung, Khlong Luang Patumthani 12120 Tel 0-2986-5880-1 Fax 0-2986-5882 www.megaplanet.co.th

Inspection and Testing Wet Chemical System.

Test Procedure.

Ansul Automan	DESCRIPTION
	ตรวจสอบสถานะของตู้ควบคุมระบบก่อนการทดสอบ
	- ตรวจสอบ ชุด Mechanic System ยึดแน่นไม่หลุดหลวม
	- ตรวจสอบสายและท่อ Nitrogen
	-อุปกรณ์ต่างๆภายในตู้ ยึดแน่นไม่หลุดหลวม
	- ทำการถอดถัง Nitrogen ก่อนการทดสอบ

Fuse Detector	DESCRIPTION
	ตรวจสอบ ทดสอบอุปกรณ์สั่งฉีดก๊าซ Fuse Detector และทำความสะอาด

Nozzle	DESCRIPTION
	ตรวจสอบและทำความสอาด อุปกรณ์ Nozzle อยู่ตำแหน่งปกติ
	และทำการทดสอบตัด Fuse Detector เพื่อทดสอบการทำงาน

Manual Release Station	DESCRIPTION
	ตรวจสอบ ทดสอบอุปกรณ์สั่งฉีดก๊าซด้วยมือ เมื่อดึงแล้วสามารถทำงานได้ปกติ
	อุปกรณ์ยึดแน่นไม่มีสิ่งของวางกีดขวางไม่ชำรุด

บริษัท เมก้า แพลนเน็ต จำกัด
Mega Planet Co.,Ltd.
38/248,38/416,38/423 หมู่ 1 ต.คลองหนึ่ง อ.คลองหลวง จ.ปทุมธานี 12120 โทร 02-986-5880-1 แฟกซ์ 02-986-5882
38/248,38/416,38/423 Moo ,1 Khlong Neung, Khlong Luang Patumthani 12120 Tel 0-2986-5880-1 Fax 0-2986-5882 www.megaplanet.co.th

Inspection and Testing Wet Chemical System.

Test Procedure.

Mechanic System	DESCRIPTION
	เมื่อทำการทดสอบตัด Fuse Detector และ ดึง Manual Release Station
	ชุด Mechanic System สามารถทำงานได้ปกติ

Gas Valve	DESCRIPTION
	ตรวจสอบทดสอบอุปกรณ์ปิดวาล์วแก๊ส อุปกรณ์ทำงานแล้วสามารถรีเซ็คได้ปกติ

cylinder	DESCRIPTION
	ตรวจสอบ สภาพของถังบรรจุน้ำยา(cylinder) ทำความสะอาด,ท่อนำสารยึดแน่น

Ansul Automan	DESCRIPTION
	ทำการ Reset คืนระบบปกติโดยใส่ถัง Nitrigen และปิดฝา

บริษัท เมก้า แพลนเน็ต จำกัด
Mega Planet Co. ,Ltd.
38/248,38/416,38/423 หมู่ 1 ต.คลองหนึ่ง อ.คลองหลวง จ.ปทุมธานี 12120 โทร 02-986-5880-4 แฟกซ์ 02-986-5885
38/248,38/416,38/423 Moo ,1 Khlong Nueng, Khlong Luang, Pathum Thani 12120 Tel 0-2986-5880-4 5 Fax 0-2986-5885

REPORT OF MAINTENANCE & TESTING
WETCHEMICAL

Project :	St.Regis	**Date :**	
Location :	ครัว Kishin 12 Fl	**Time :**	
SERIAL No :	S 40440456	**Brand :**	Ansul

Checklist of Equipment

Item	Description	Quantity	Pass	Remark
1	**DETECTORS**			
	Fusible Link,Type Temp.... 182 C	1	✓	
	Test Link	-		
2	**BASIC SYSTEMS (Not Include Cartridge)**			
	Mechanical " ANSUL AUTOMAN"			
	3.0 Gallon In Stainless Steel For Mechanical	1	✓	
	1.5 Gallon In Stainless Steel For Mechanical	-		
	3.0 Gallon Reaulated Actuator Assembly	-		
	3.0 Gallon Stainless Tank in Stainless Enclosure	-		
3	**REMOTE PULL STATION**			
	Remote Pull Station	1	✓	
	Break Rod	1	✓	
	Break Away Rod	1	✓	
	Wire Rope	1	✓	
4	**GAS SHUT - OFF EQUIPMENT**			
	Gas Valve, Mechanical Size:___3/4_	-		
	Solenoid Valve Size:_____	-		
	Relay - Manual Reset	-		
5	**NOZZLES (All Nozzles Include Blow-Off Caps)**			
	Nozzle For Appliance	3	✓	
	Nozzle For Plenum	-		
	Nozzle For Duct	-		
6	**AGENT**			
	1.5 Gallon (5.7 Lite) ANSULEX	-		
	3.0 Gallon (11.4 Lite) ANSULEX	1	✓	
7	**CARTRIDGES**			
	Cartridges, Nitrogen, LT-20-R,	1	✓	
	Cartridges, Nitrogen, LT-30-R	-		
	Cartridges, Nitrogen, R-102-R	-		
	Cartridges, Nitrogen, LT-101-30,	-		

Item	Description	Pass	Fail	Comment
1	**Testing Mechanical Gas Valves**			
	Remove Gas Cartidge and Simulate Automatic Trip of System below.			
	a. Gas Valve Closes (if Applicable) and So Indicates	✓		
	b. Check burner for gaseous odor	✓		
2	**Testing Manual Pull Station**			
	Simulate Manual Pull Trip of System; remove glass break rod and Pull ring handle on			
	pull station.			
	a. Release Mechanism Trip, Pin Extends,			
	Flag Shows "Fired"	✓		
	b. Micro Switches/Pressure Switches Trip,			
	(Snap-action) Fuel off , Fan On	✓		
3	**Testing Detection System**			
	Simulate Automatic Trip of System; remove fusible link and install a test link and cut			
	for simulate.			
	a. Release Mechanism Trip, Pin Extends,			
	Flag Shows "Fired"	✓		
	b. Micro Switches/Pressure Switches Trip,			
	(Snap-action) Fuel off , Fan On	✓		
	c. Alarm warning,(Strobe light "Flash")	-		

Remark : ระบบใช้งานได้ปกติ

Inspected By :	Verified By :	Withnessed By :
Mega Planet CO.,LTD	Consultant	Owner
Signature :	Signature :	Signature : Sanram
Name :	Name :	Name :
Date :	Date :	Date :

บริษัท เมก้า แพลนเน็ต จำกัด
Mega Planet Co.,Ltd.
38/248,38/416,38/423 หมู่ 1 ต.คลองหนึ่ง อ.คลองหลวง จ.ปทุมธานี 12120 โทร 02-986-5880-1 แฟกซ์ 02-986-5882
38/248,38/416,38/423 Moo ,1 Khlong Neung, Khlong Luang Patumthani 12120 Tel 0-2986-5880-1 Fax 0-2986-5882 www.megaplanet.co.th

Addreass.	ST.REGIS	SERIAL NO :	S4044056
System.	WET CHEMICAL	CAPACITY :	-
Area.	ครัว VIU show kitchen ชั้น 12		
Date.	22/9/2568		
Inspector.	นาย สุริยะ แถมสุข		

List Equipment for System

Inspection and Testing.

Area	Equipment Type	NO.	Result		Remark
			Pass	Fail	
ครัว VIU show kitchen ชั้น 12	Fusibel Link	2	✓		
	Nozzle For Applical	3	✓		
	Nozzle For Plenum	1	✓		
	Nozzle For Duct	2	✓		
	Nitrogen	1	✓		
	Remote Pull Station	1	✓		
	Break Rop	1	✓		
	Break Rope	1	✓		
	Gas Valae	1	✓		

Coments. ระบบทำงานปกติ

บริษัท เมก้า แพลนเน็ต จำกัด
Mega Planet Co.,Ltd.
38/248,38/416,38/423 หมู่ 1 ต.คลองหนึ่ง อ.คลองหลวง จ.ปทุมธานี 12120 โทร 02-986-5880-1 แฟกซ์ 02-986-5882
38/248,38/416,38/423 Moo ,1 Khlong Neung, Khlong Luang Patumthani 12120 Tel 0-2986-5880-1 Fax 0-2986-5882 www.megaplanet.co.th

Inspection and Testing Wet Chemical System.

Test Procedure.

Ansul Automan	DESCRIPTION
	ตรวจสอบสถานะของตู้ควบคุมระบบก่อนการทดสอบ
	- ตรวจสอบ ชุด Mechanic System ยึดแน่นไม่หลุดหลวม
	- ตรวจสอบสายและท่อ Nitrogen
	-อุปกรณ์ต่างๆภายในตู้ ยึดแน่นไม่หลุดหลวม
	- ทำการถอดถัง Nitrogen ก่อนการทดสอบ

Fuse Detector	DESCRIPTION
	ตรวจสอบ ทดสอบอุปกรณ์สั่งฉีดก๊าซ Fuse Detector และทำความสะอาด

Nozzle	DESCRIPTION
	ตรวจสอบและทำความสอาด อุปกรณ์ Nozzle อยู่ตำแหน่งปกติ
	และทำการทดสอบตัด Fuse Detector เพื่อทดสอบการทำงาน

Manual Release Station	DESCRIPTION
	ตรวจสอบ ทดสอบอุปกรณ์สั่งฉีดก๊าซด้วยมือ เมื่อดึงแล้วสามารถทำงานได้ปกติ
	อุปกรณ์ยึดแน่นไม่มีสิ่งของวางกีดขวางไม่ชำรุด

บริษัท เมก้า แพลนเน็ต จำกัด
Mega Planet Co.,Ltd.
38/248,38/416,38/423 หมู่ 1 ต.คลองหนึ่ง อ.คลองหลวง จ.ปทุมธานี 12120 โทร 02-986-5880-1 แฟกซ์ 02-986-5882
38/248,38/416,38/423 Moo ,1 Khlong Neung, Khlong Luang Patumthani 12120 Tel 0-2986-5880-1 Fax 0-2986-5882 www.megaplanet.co.th

Inspection and Testing Wet Chemical System.

Test Procedure.

Mechanic System	DESCRIPTION
	เมื่อทำการทดสอบตัด Fuse Detector และ ดึง Manual Release Station
	ชุด Mechanic System สามารถทำงานได้ปกติ

Gas Valve	DESCRIPTION
N/A	
	ตรวจสอบทดสอบอุปกรณ์ปิดวาล์วแก๊ส อุปกรณ์ทำงานแล้วสามารถรีเซ็ตได้ปกติ

cylinder	DESCRIPTION
	ตรวจสอบ สภาพของถังบรรจุน้ำยา(cylinder) ทำความสะอาด,ท่อนำสารยึดแน่น

Ansul Automan	DESCRIPTION
	ทำการ Reset คืนระบบปกติโดยใส่ถัง Nitrigen และปิดฝา

ภาคผนวก ข-28

เอกสารแนบหมายเลข 28 ผลสำรวจความพึงพอใจของแขกที่มาใช้บริการ

Dear Khun Hun,

As per our conversation, Please see the information below for **PPL engineering** .

1. Total number of guests stays in our hotel in 2025 (Adults & Children) **101,569**
2. Total room sold is **59,306 Rooms**
3. Intent to recommend 2025 year end is **81.1%**

) persons.

ภาคผนวก ข-29

เอกสารแนบหมายเลข 29 แผนทำความสะอาดอาคาร

บริษัท เดอ แกรนด์ เซอร์วิสเซส จำกัด
53/355 MaungthongthaneeTiwanon Rd, BangpoodPrakretNonthaburi 11120
Tel. 02-960-1768 ,089-108-9939 Fax 02-960-0848
https://degrandservice.com

รายงาน

งานทำความสะอาดเช็ดกระจกภายนอกอาคาร

สถานที่ปฏิบัติงาน : บริเวณชั้น R – 48 , บริเวณชั้น1 – 24

สะพานทางเชื่อม BTS

เข้าปฏิบัติงาน : วันที่ 6 - 20 ธันวาคม 2567

The St. Regis Bangkok

บริษัท เดอ แกรนด์ เซอร์วิสเซส จำกัด
53/355 MaungthongthaneeTiwanon Rd, BangpoodPrakretNonthaburi 11120
Tel. 02-960-1768 ,089-108-9939 Fax 02-960-0848
https://degrandservice.com

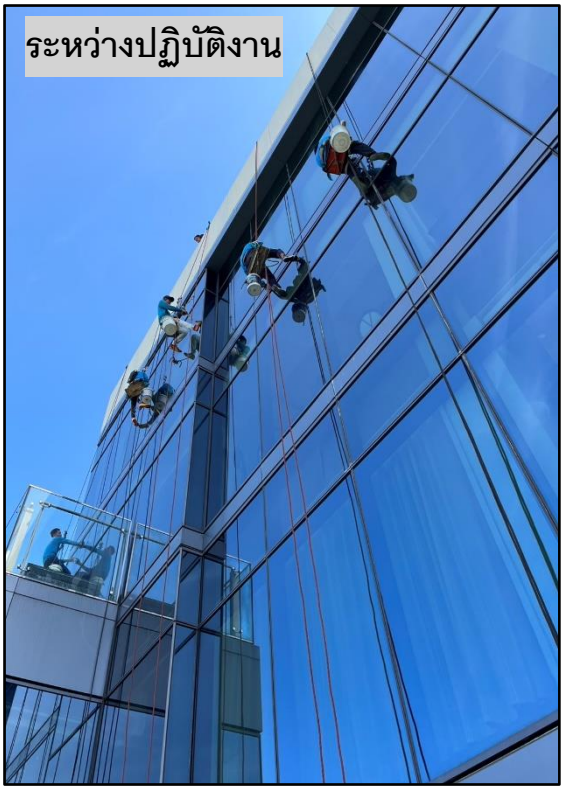

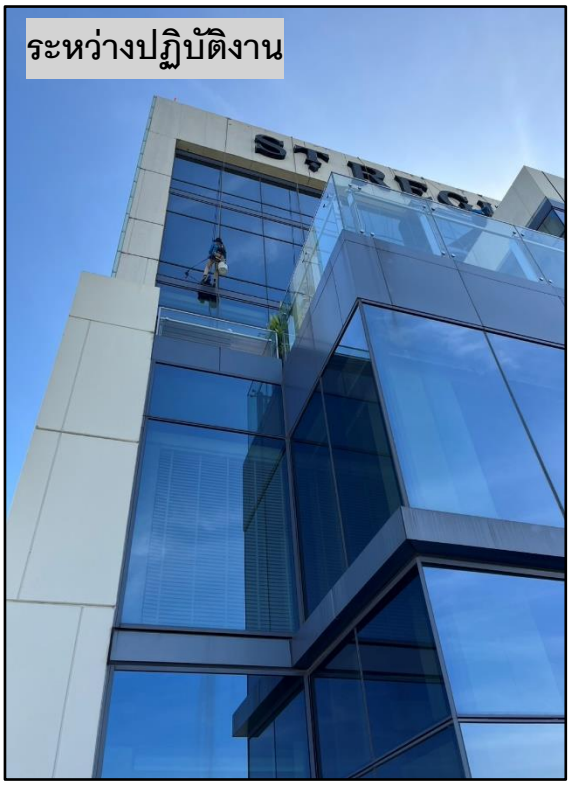

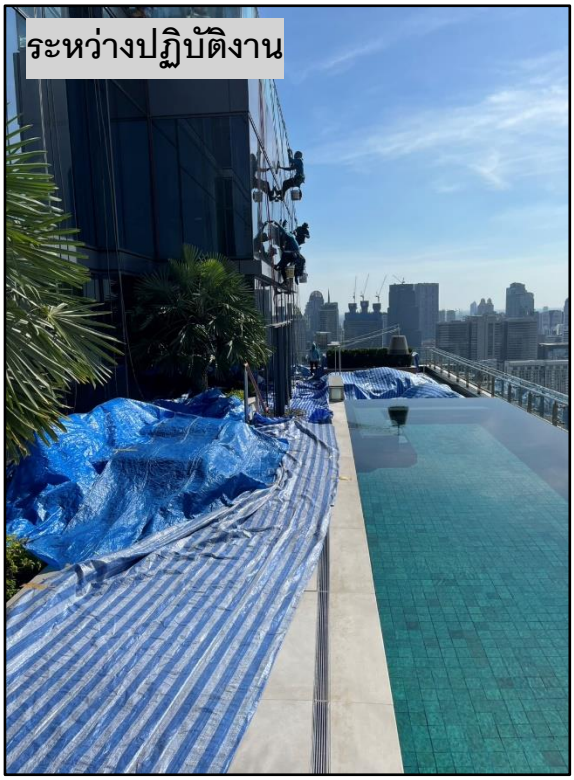

บริษัท เดอ แกรนด์ เซอร์วิสเซส จำกัด
53/355 MaungthongthaneeTiwanon Rd, BangpoodPrakretNonthaburi 11120
Tel. 02-960-1768 ,089-108-9939 Fax 02-960-0848
https://degrandservice.com

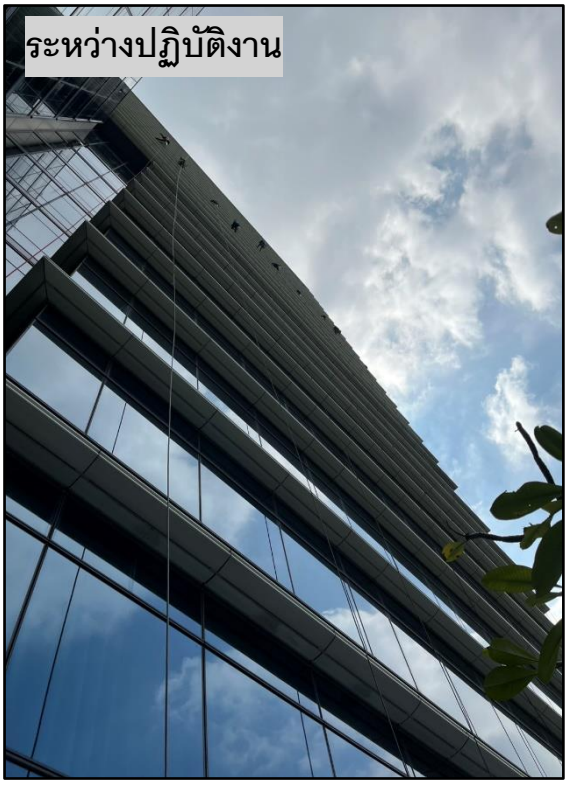

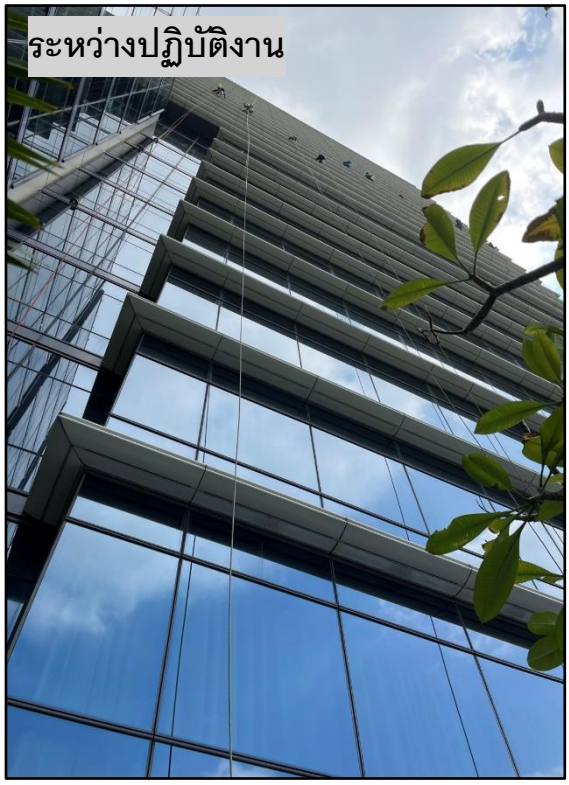

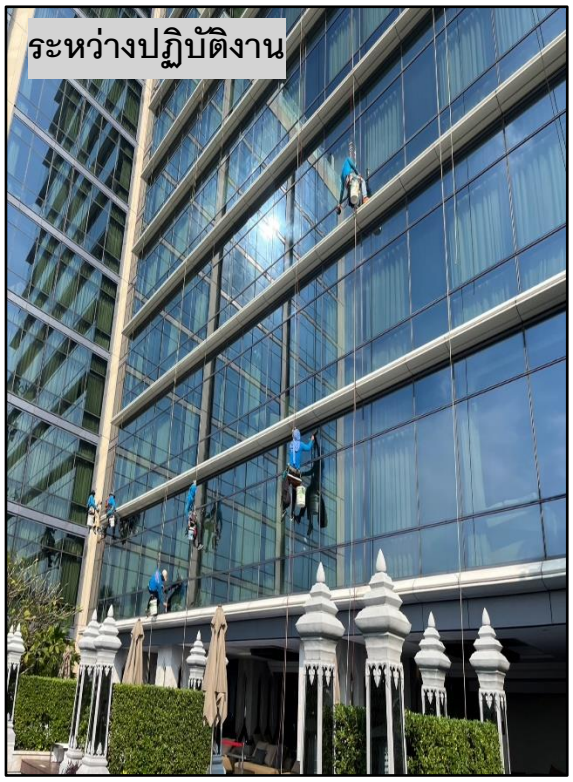

บริษัท เดอ แกรนด์ เซอร์วิสเซส จำกัด
53/355 MaungthongthaneeTiwanon Rd, BangpoodPrakretNonthaburi 11120
Tel. 02-960-1768 ,089-108-9939 Fax 02-960-0848
https://degrandservice.com

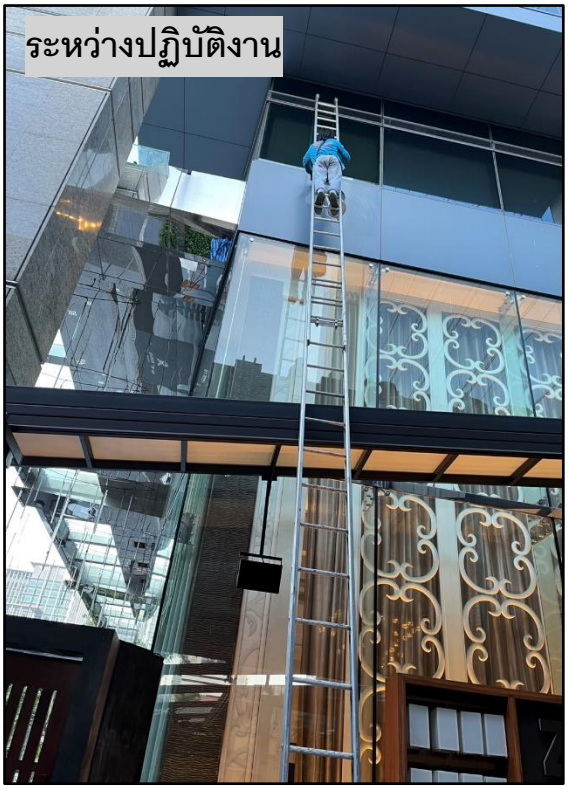

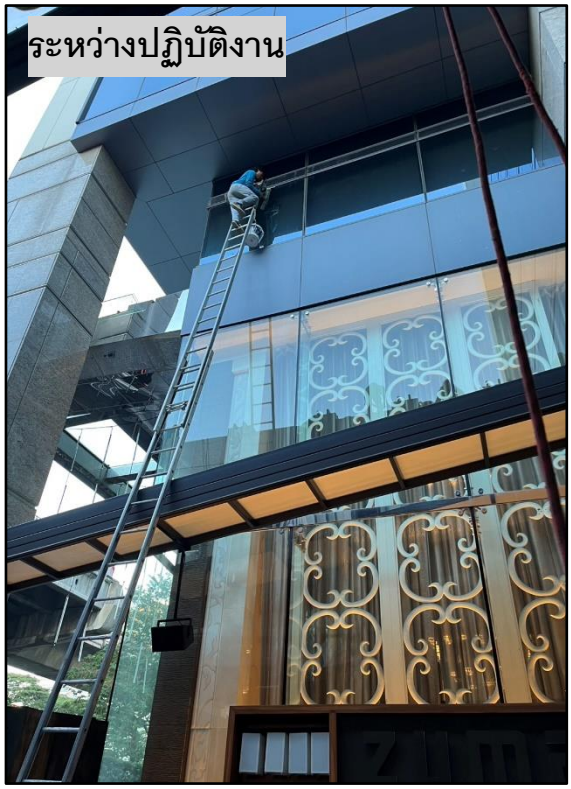

บริษัท เดอ แกรนด์ เซอร์วิสเซส จำกัด
53/355 MaungthongthaneeTiwanon Rd, BangpoodPrakretNonthaburi 11120
Tel. 02-960-1768 ,089-108-9939 Fax 02-960-0848
https://degrandservice.com

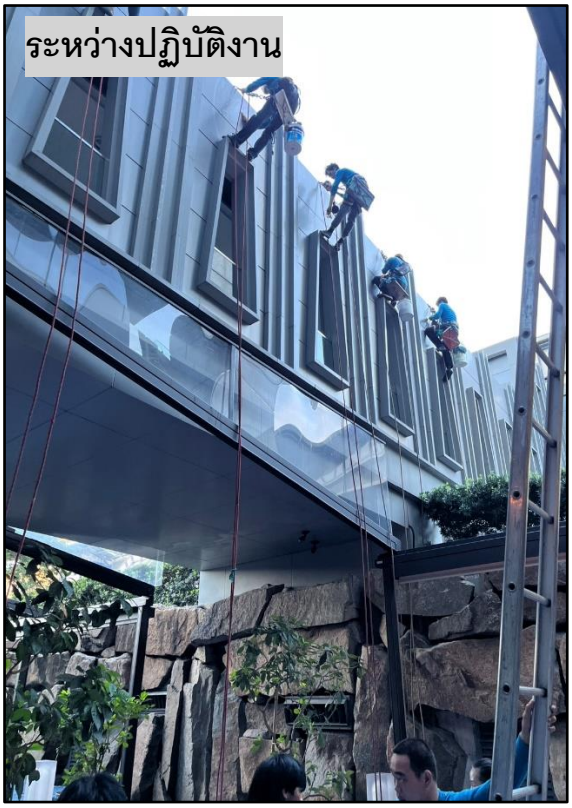

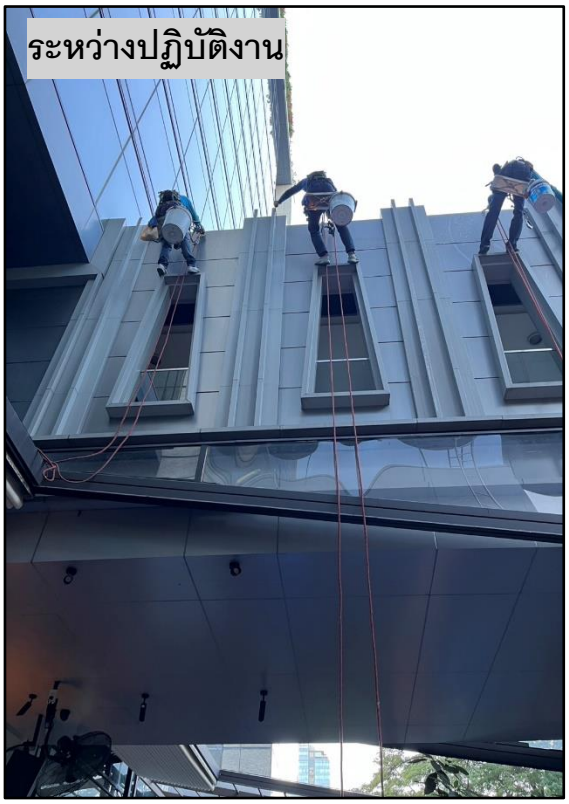

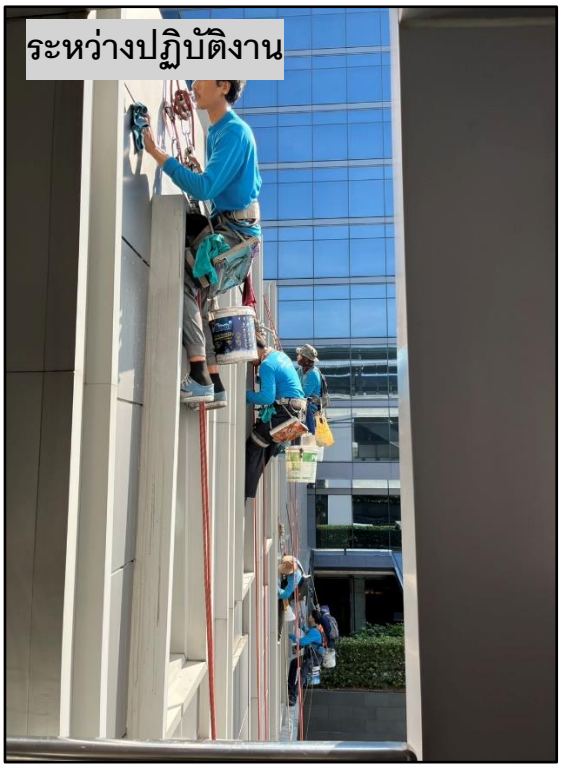

บริษัท เดอ แกรนด์ เซอร์วิสเซส จำกัด
53/355 MaungthongthaneeTiwanon Rd, BangpoodPrakretNonthaburi 11120
Tel. 02-960-1768 ,089-108-9939 Fax 02-960-0848
https://degrandservice.com

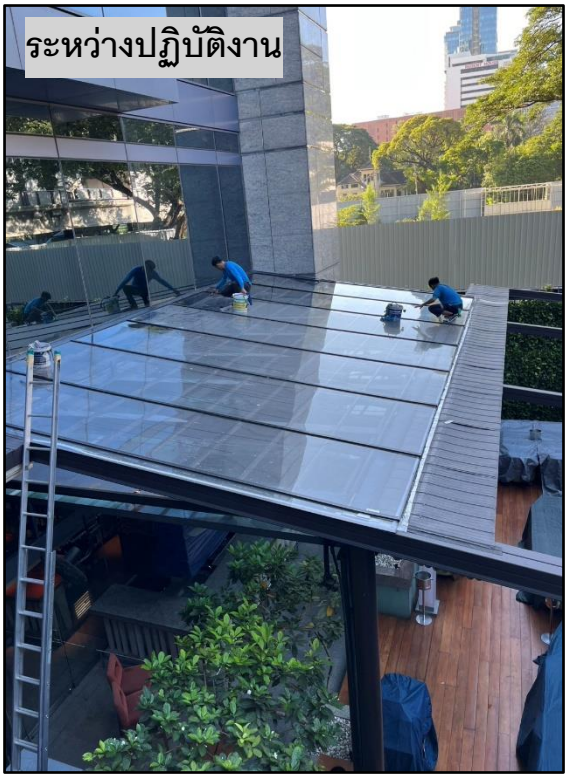

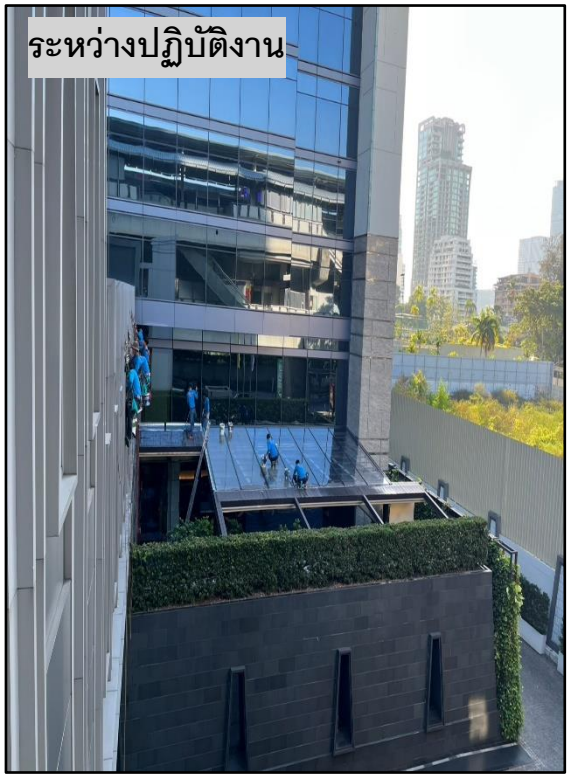

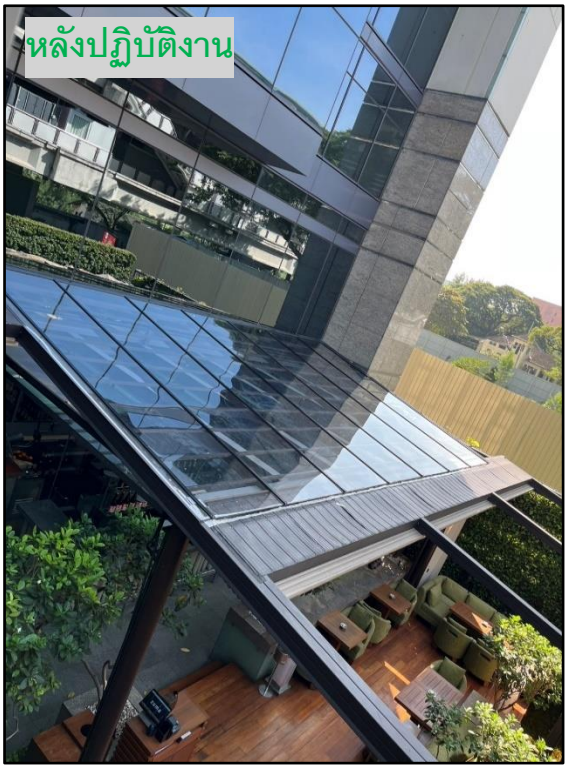

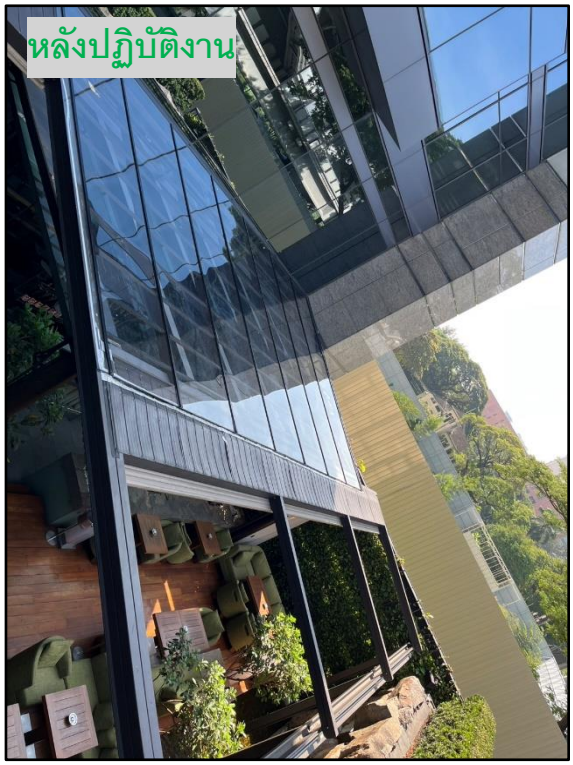

บริษัท เดอ แกรนด์ เซอร์วิสเซส จำกัด
53/355 MaungthongthaneeTiwanon Rd, BangpoodPrakretNonthaburi 11120
Tel. 02-960-1768 ,089-108-9939 Fax 02-960-0848
https://degrandservice.com

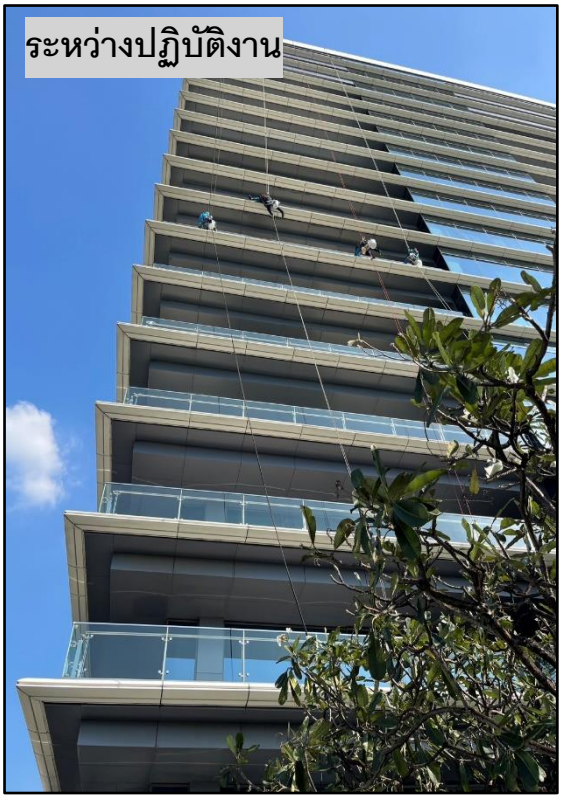

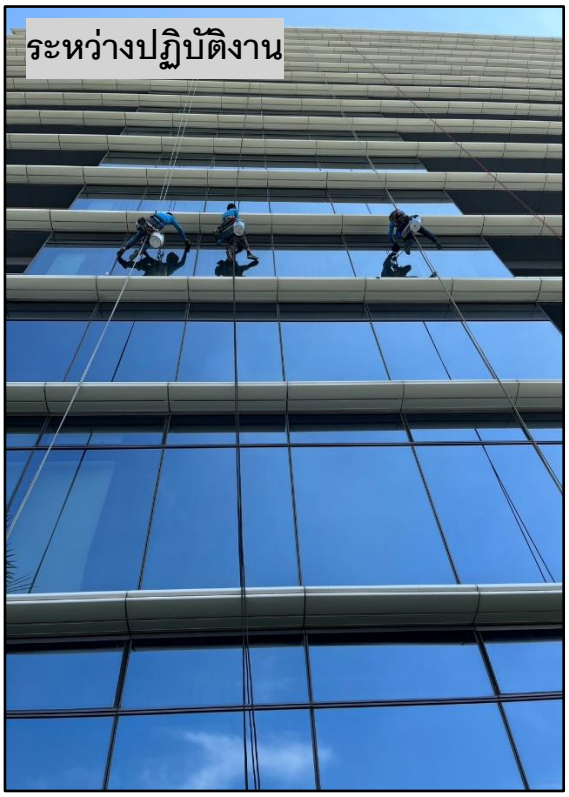

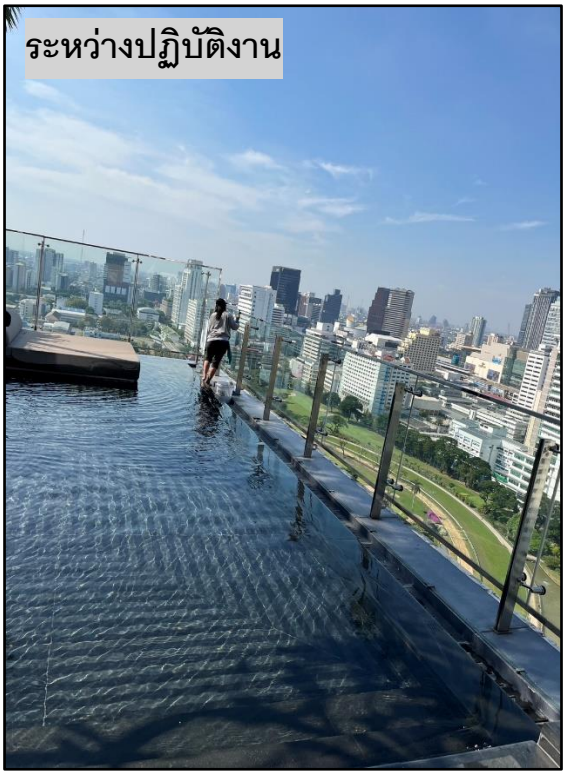

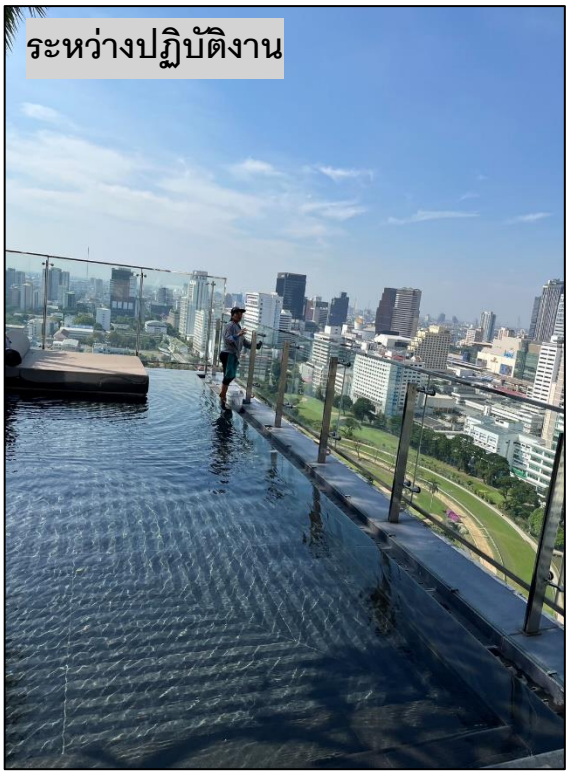

บริษัท เดอ แกรนด์ เซอร์วิสเซส จำกัด
53/355 MaungthongthaneeTiwanon Rd, BangpoodPrakretNonthaburi 11120
Tel. 02-960-1768 ,089-108-9939 Fax 02-960-0848
https://degrandservice.com

บริษัท เดอ แกรนด์ เซอร์วิสเซส จำกัด
53/355 MaungthongthaneeTiwanon Rd, BangpoodPrakretNonthaburi 11120
Tel. 02-960-1768 ,089-108-9939 Fax 02-960-0848
https://degrandservice.com

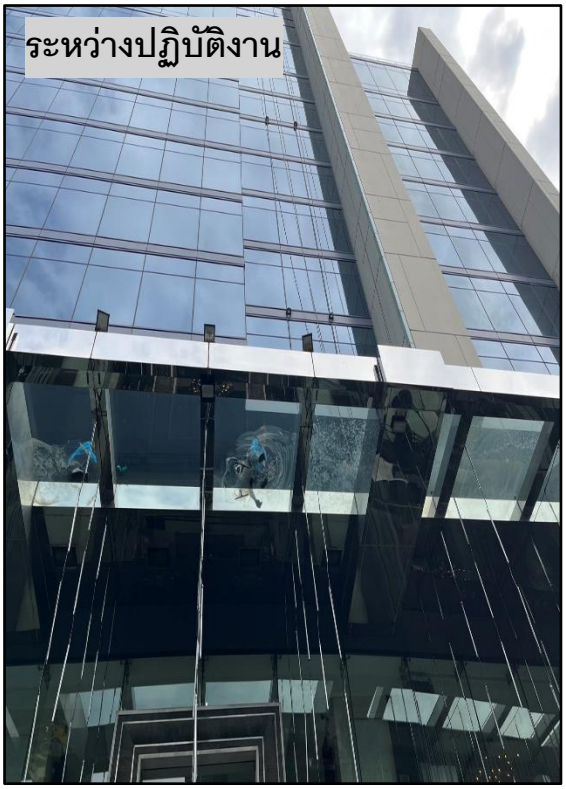

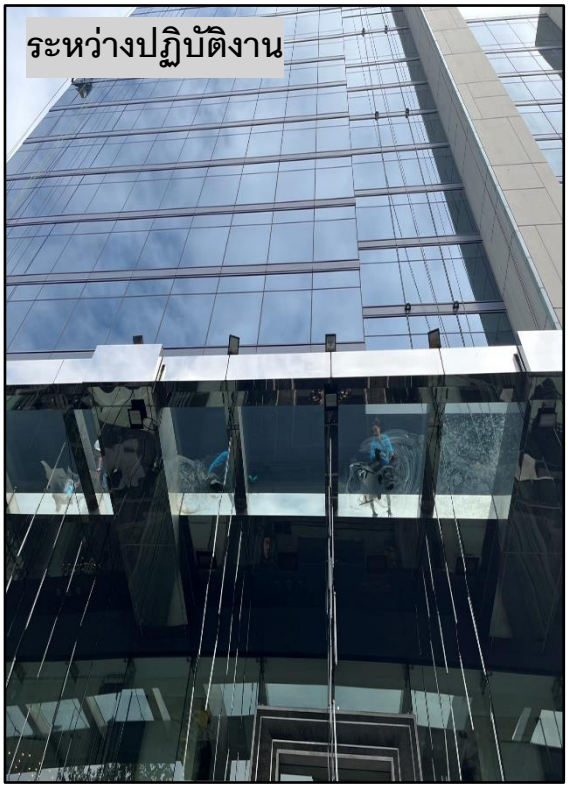

บริษัท เดอ แกรนด์ เซอร์วิสเซส จำกัด
53/355 MaungthongthaneeTiwanon Rd, BangpoodPrakretNonthaburi 11120
Tel. 02-960-1768 ,089-108-9939 Fax 02-960-0848
https://degrandservice.com

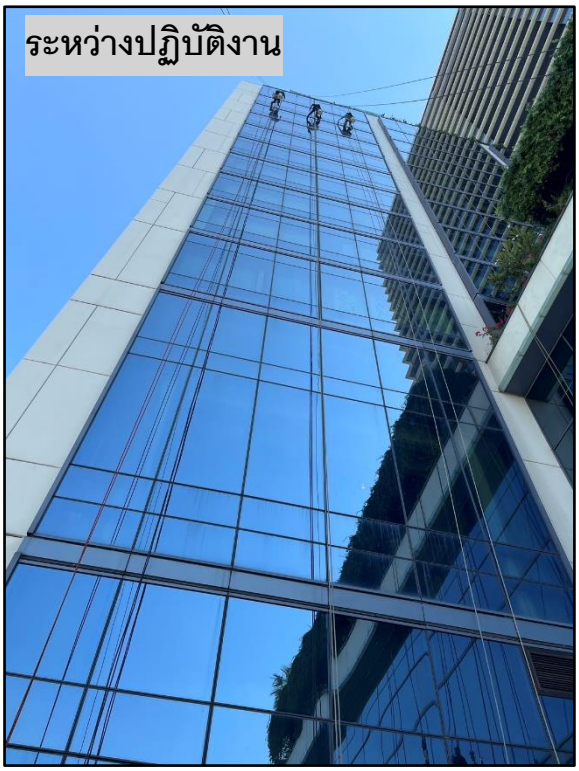

บริษัท เดอ แกรนด์ เซอร์วิสเซส จำกัด
53/355 MaungthongthaneeTiwanon Rd, BangpoodPrakretNonthaburi 11120
Tel. 02-960-1768 ,089-108-9939 Fax 02-960-0848
https://degrandservice.com

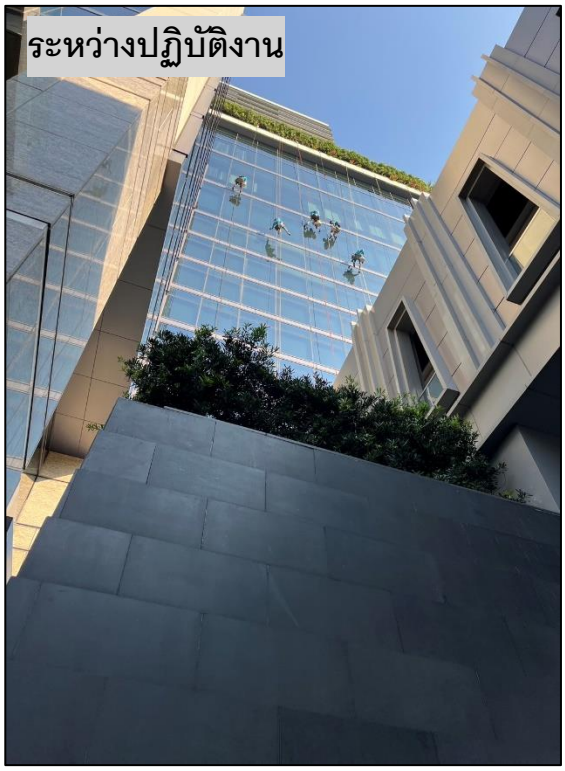

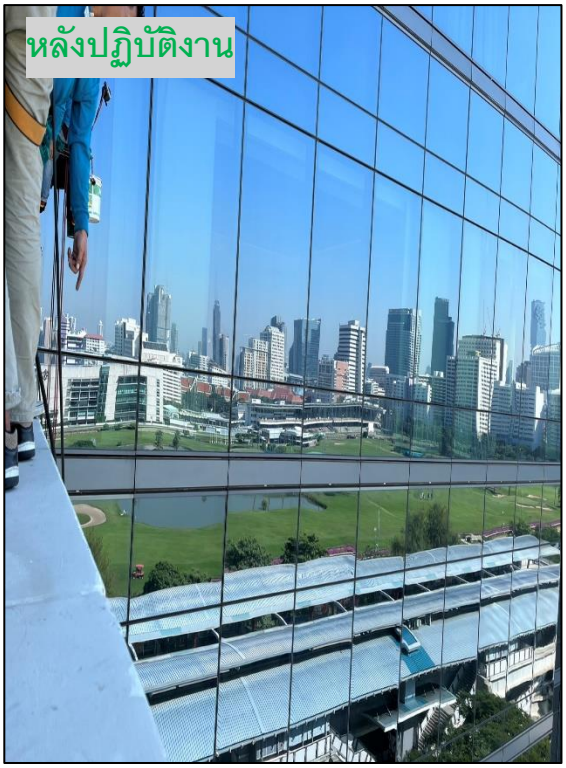

บริษัท เดอ แกรนด์ เซอร์วิสเซส จำกัด
53/355 MaungthongthaneeTiwanon Rd, BangpoodPrakretNonthaburi 11120
Tel. 02-960-1768 ,089-108-9939 Fax 02-960-0848
http://www.degrandservices.com

รายงาน

งานทำความสะอาดเช็ดกระจกภายนอกอาคาร

สถานที่ปฏิบัติงาน : The St. Regis Bangkok สะพานทางเชื่อม BTS

เข้าปฏิบัติงาน : วันที่ 21 ธันวาคม 2568

บริษัท เดอ แกรนด์ เซอร์วิสเซส จำกัด
53/355 MaungthongthaneeTiwanon Rd, BangpoodPrakretNonthaburi 11120
Tel. 02-960-1768 ,089-108-9939 Fax 02-960-0848
http://www.degrandservices.com

บริษัท เดอ แกรนด์ เซอร์วิสเซส จำกัด
53/355 MaungthongthaneeTiwanon Rd, BangpoodPrakretNonthaburi 11120
Tel. 02-960-1768 ,089-108-9939 Fax 02-960-0848
http://www.degrandservices.com

บริษัท เดอ แกรนด์ เซอร์วิสเซส จำกัด
53/355 MaungthongthaneeTiwanon Rd, BangpoodPrakretNonthaburi 11120
Tel. 02-960-1768 ,089-108-9939 Fax 02-960-0848
http://www.degrandservices.com

บริษัท เดอ แกรนด์ เซอร์วิสเซส จำกัด
53/355 MaungthongthaneeTiwanon Rd, BangpoodPrakretNonthaburi 11120
Tel. 02-960-1768 ,089-108-9939 Fax 02-960-0848
http://www.degrandservices.com

บริษัท เดอ แกรนด์ เซอร์วิสเซส จำกัด
53/355 MaungthongthaneeTiwanon Rd, BangpoodPrakretNonthaburi 11120
Tel. 02-960-1768 ,089-108-9939 Fax 02-960-0848
http://www.degrandservices.com

บริษัท เดอ แกรนด์ เซอร์วิสเซส จำกัด
53/355 MaungthongthaneeTiwanon Rd, BangpoodPrakretNonthaburi 11120
Tel. 02-960-1768 ,089-108-9939 Fax 02-960-0848
http://www.degrandservices.com

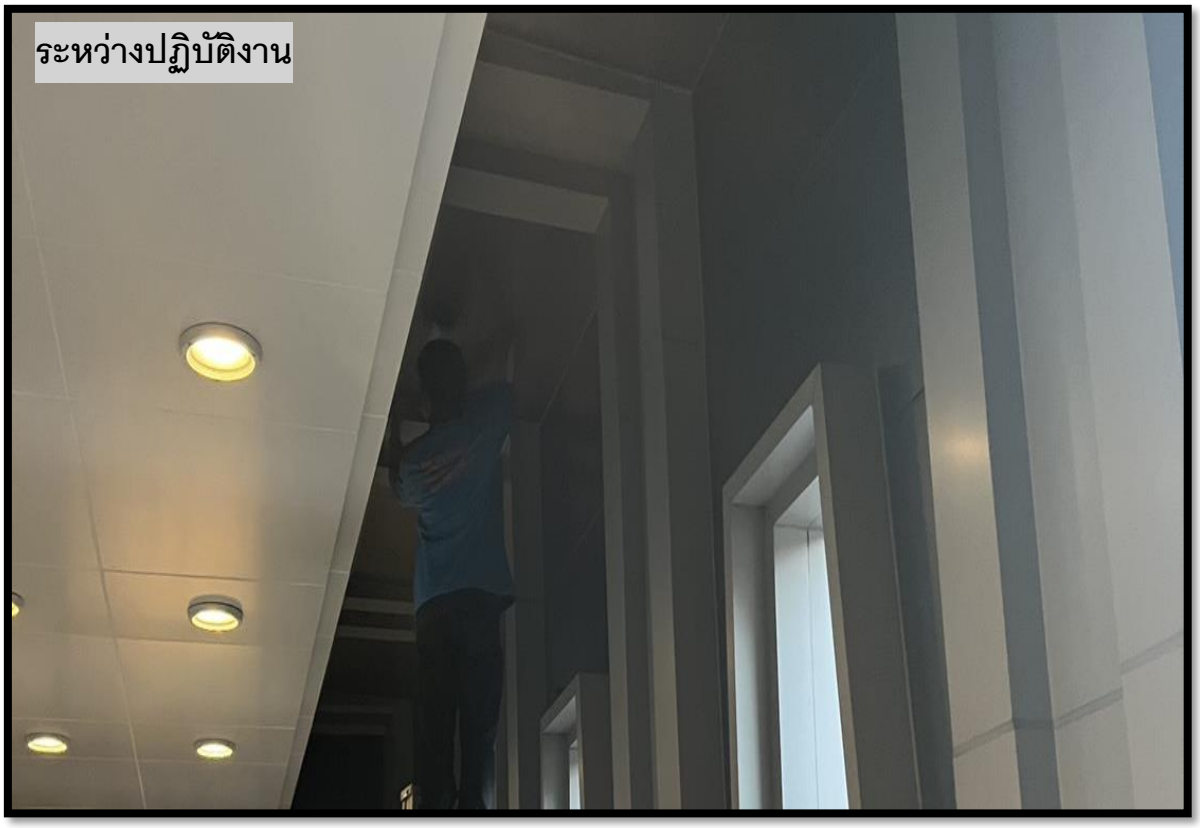

ระหว่างปฏิบัติงาน
de GRAND
de Grand Service Co.,Ltd.
089-108-9939

ระหว่างปฏิบัติงาน
de Grand Service Co.,Ltd.
089-108-9939